JUBILÉ

Pour Trompette solo et Orgue

(A Danièle)

Trompette Sib

Régis BENOIST

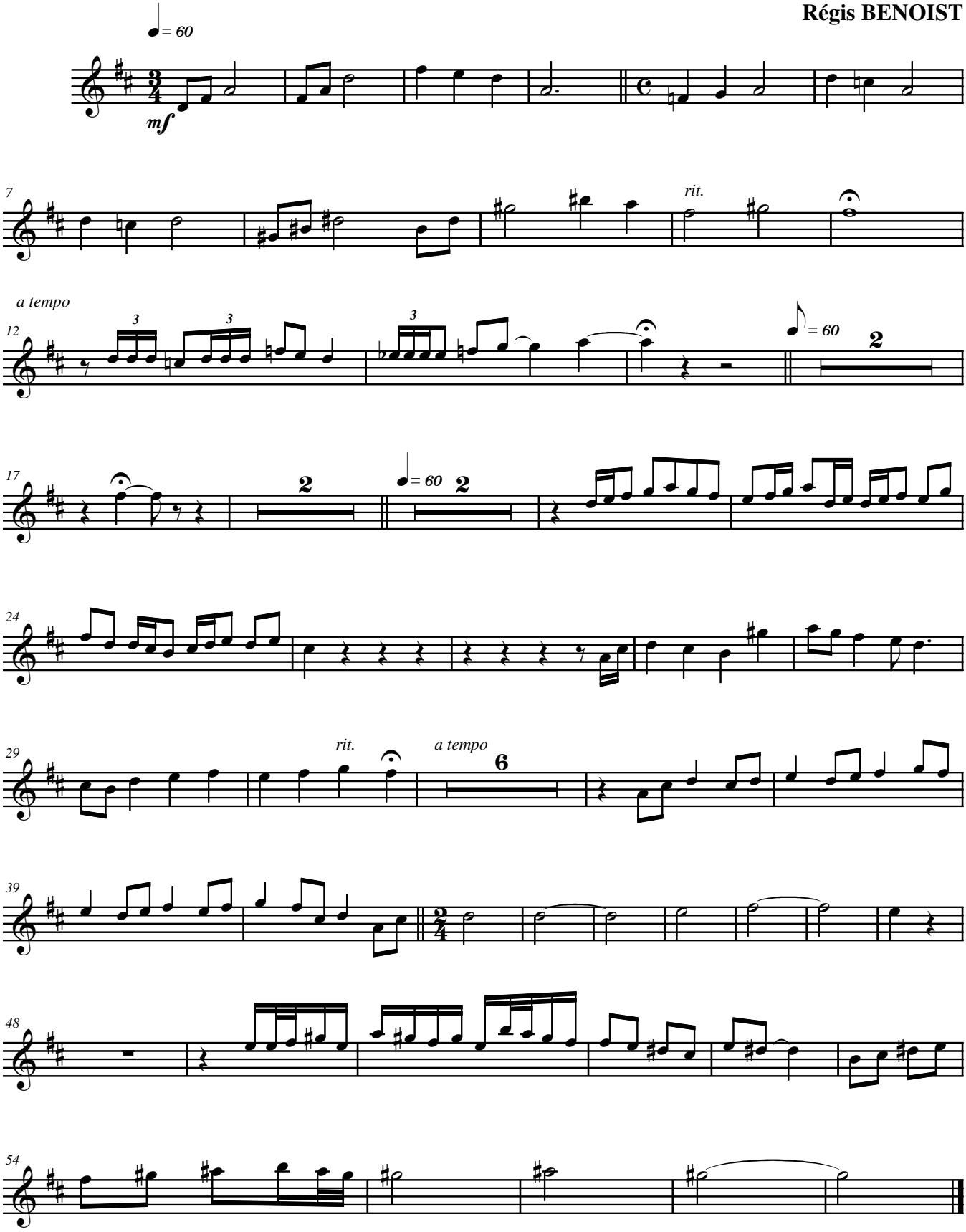

Septembre 2008 © Régis BENOIST

free-scores.com