FUGUE
- VIII -

Pour quartet de cuivres

Trompette Sib / Bb 1

Régis BENOIST

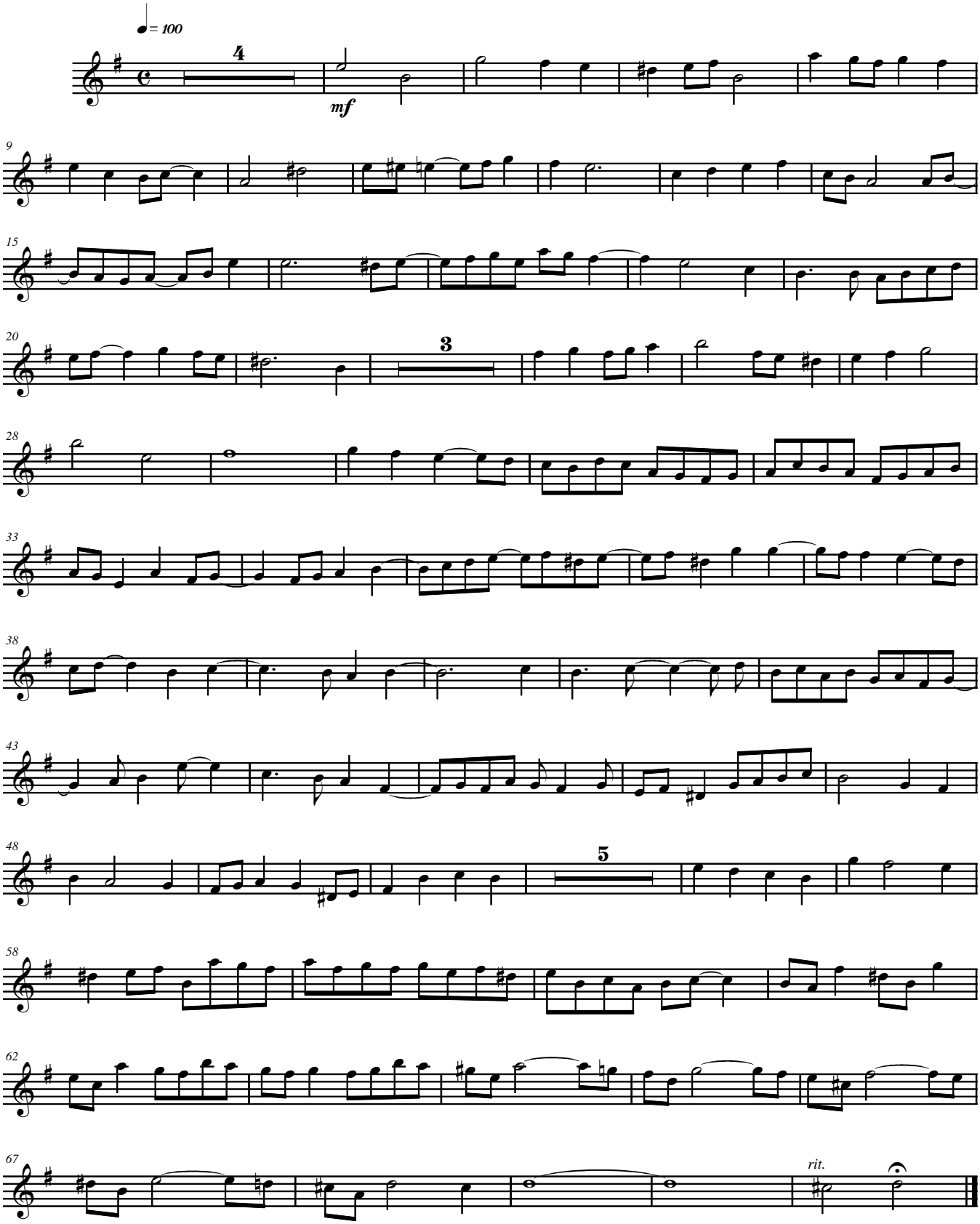

Avril 2008 © Régis BENOIST

free-scores.com