FUGUE VII

Tuba Mib/Eb

Régis BENOIST

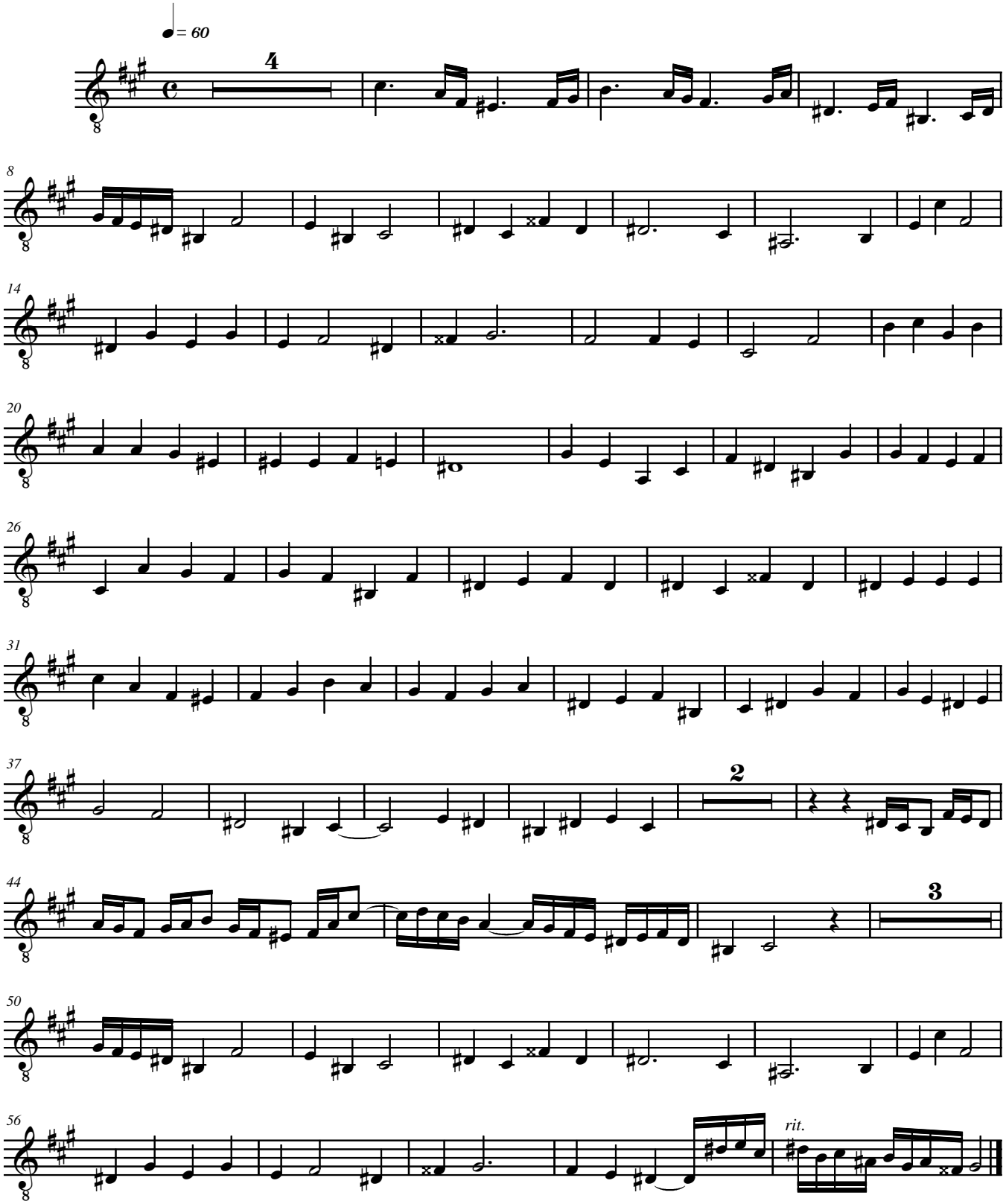

- Fugue VII -
Pour quartet de cuivres
13 janvier 2008 © Régis BENOIST

free-scores.com