An Wasserf lüssen Babylon

Tuba Sib/Bb

Johann Sebatien Bach (1685 - 1750)

Tans et arr : R.BENOIST

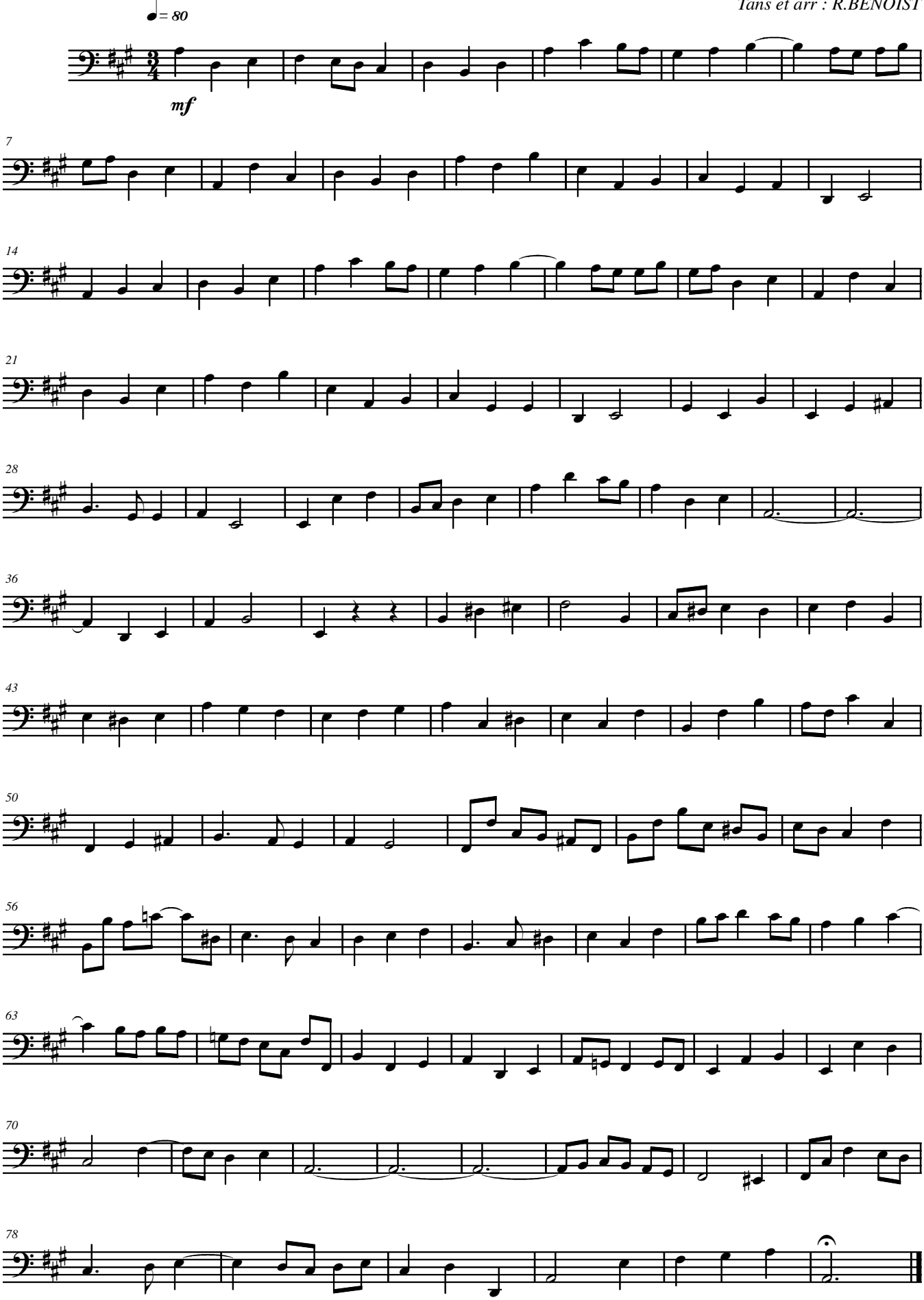

- Choral -

Mars 2008. Transcription et arrangement pour quartet de cuivres par © Régis BENOIST

free-scores.com