

THÉÂTRE LYRIQUE IMPÉRIAL.

MACBETH

GRAND OPÉRA EN CINQ ACTES

POÈME

PAR M.M.

Imité de SHAKESPEARE

NUITTER & BEAUMONT

MUSIQUE DE

G. VERDI

PARTITION réduite pour PIANO et CHANT par ED. MANGIN.

Prix NET: 20 francs.

Paris, Editeur, LÉON ESCUDIER 21, rue de Choiseul.

Italie, Ricordi.

Leon Escudier

MACBETH

| PERSONNAGES. | VOIX. | ACTEURS. |
|-------------------------|--------------------------------|----------------------------|
| LADY MACBETH | <i>Soprano dramatique.</i> | M ^{me} REY-BALLA. |
| DAME D'HONNEUR | <i>2^{me} Soprano</i> | M ^{lle} MEIROT. |
| MACDUFF | <i>Fort Ténor.</i> | M. MONJAUZE. |
| MACBETH | <i>Baryton.</i> | M. ISMAËL. |
| BANQUO | <i>Basse.</i> | M. PETIT. |
| MALCOM | <i>2^{me} Ténor.</i> | M. HUET. |
| CHEF DES SICAIRES | <i>2^{me} Baryton.</i> | M. CAYOT. |
| OFFICIER DU PALAIS | <i>2^{me} Baryton.</i> | M. TROY. |
| MÉDECIN | <i>2^{me} Basse.</i> | M. GUYOT. |
| 1 ^{er} FANTÔME | <i>Basse.</i> | M. PERONT. |
| 2 ^{me} FANTÔME | <i>Ténor.</i> | M. GILLAND. |
| 3 ^{me} FANTÔME | <i>Soprano.</i> | M. BENAUDY. |
| UN ENFANT | <i>Rôle muet.</i> | |

Sorciers — Seigneurs — Héralts d'armes — Pages — Huit rois — Bardes — Soldats — Corps de ballet — Divertissement.

CATALOGUE DES MORCEAUX.

ACTE I.

| N ^o | | Page. |
|-------------------|--|-------|
| N ^o 1. | PRÉLUDE | 1. |
| N ^o 2. | 1 ^{er} CHOEUR des SORCIÈRES | 4. |
| N ^o 3. | SCÈNE et DIALOGUE <i>Macbeth, Banquo</i> | 17. |
| N ^o 4. | 2 ^{me} CHOEUR des SORCIÈRES | 28. |
| N ^o 5. | SCÈNE et AIR <i>Lady-Macbeth</i> | 56. |
| N ^o 6. | SCÈNE et MARCHÉ | 51. |
| N ^o 7. | SCÈNE et DIALOGUE <i>Macbeth, et Lady-Macbeth</i> | 57. |
| N ^o 8. | SEXTUOR et FINAL <i>Mac: Lady-Mac: Banquo, Macduff, Dame, Dame</i> | 77. |

ACTE II.

| | | |
|--------------------|--|------|
| N ^o 9. | SCÈNE et AIR <i>Lady-Macbeth</i> | 110. |
| N ^o 10. | CHOEUR des SICAIRES | 119. |
| N ^o 11. | SCÈNE et CANTABILE <i>Banquo</i> | 126. |
| N ^o 12. | BRINDISI et CHOEUR <i>Lady-Macbeth, chœur</i> | 150. |
| N ^o 13. | VISION et reprise du BRINDISI <i>Macbeth, Lady, Macduff, chœur</i> | 142. |
| N ^o 14. | QUATUOR final et CHOEUR <i>Macbeth, Lady, Macduff, Dame, chœur</i> | 158. |

ACTE III.

| | | |
|--------------------|---|------|
| N ^o 15. | 5 ^{me} CHOEUR des SORCIÈRES | 172. |
| N ^o 16. | BALLET, DIVERTISSEMENT | 186. |
| N ^o 17. | SCÈNE des APPARITIONS <i>Macbeth, fantômes, chœur</i> | 102. |
| N ^o 18. | CHOEUR des SYLPHES | 218. |
| N ^o 19. | DUETTO final <i>Macbeth, Lady-Macbeth</i> | 226. |

ACTE IV.

| | | |
|--------------------|---|------|
| N ^o 20. | INTRODUCTION et CHOEUR | 234. |
| N ^o 21. | SCÈNE et AIR <i>Macduff, chœur</i> | 240. |
| N ^o 22. | SCÈNE du SOMNAMBULISME <i>Lady-Macbeth, Médecin, Dame</i> | 255. |

ACTE V.

| | | |
|--------------------|--|------|
| N ^o 23. | SCÈNE et AIR <i>Macbeth, chœur</i> | 265. |
| N ^o 24. | SCÈNE et BATAILLE <i>Macbeth, Macduff, Malcom, chœur</i> | 270. |
| N ^o 25. | HYMNE de VICTOIRE <i>Macduff, Malcom, chœur</i> | 280. |

S'adresser pour la mise en scène décors, costumes, accessoires à M. ARSÈNE Ré-
gisseur général du théâtre Lyrique Impérial.

MACBETH.

ACTE 1.

Opéra en quatre Actes.

G. VERDI.

PRÉLUDE.

All^o assai Mod^{to} (♩ = 72)

PIANO.

Adagio. (♩ = 60)

pp M.G.

ff

Third system of the piano score, continuing the musical development with intricate chordal patterns and melodic lines.

pp dolciss.

Fifth system of the piano score, characterized by flowing melodic lines and complex chordal structures.

ff

INTRODUCTION et CHOEUR.

Le Théâtre représente une lande inculte. Au fond un bois.

All.^o assai mosso. (♩ = 88)

PIANO.

SCÈNE I.

Eclairs et tonnerre; le premier groupe de sorcières apparaît.

Eclairs et tonnerre le second groupe de sorcières apparaît.

Eclairs et tonnerre le 3^e groupe de sorcières apparaît

SOP.

-ge; cest la femme d'un ma-ri qui m'a troublée en che-min.

legg.

SOP.

Pour la poi - ne, pour la poi-ne sou-ma-ri Dans une heu -

legg.

SOP.

-re dans une heure aura pé - ri!

MEZ: SOP: *esoso.*

Je te donne un vent du nord.

ALT. *p esoso.*

de se-conde ton ef - fort.

SOP:

Il a mé-ri-té la

pp

esoso.

ppp assai staccato.

f
 mort! oui sur lui je-tous un sort! qu'il ne rentre plus au port! il a mé-ri-té la
 mort! oui sur lui je-tous un sort! qu'il ne rentre plus au port! il a mé-ri-té la
 mort! *f* oui sur lui je-tous un sort! qu'il ne rentre plus au port! il a mé-ri-té la

ff mort! pour lui la mort, pour lui la mort! qu'il ne rentre plus au
 mort! *ff* mort! pour lui la mort, pour lui la mort! qu'il ne rentre plus au
 mort! *ff* pour lui la mort, pour lui la mort! qu'il ne rentre plus au

ff port, il a mé-ri-té la mort! sur lui je - tous, je - tous un
 port, il a mé-ri-té la mort! *ff* sur lui je - tous, je - tous un
 port, il a mé-ri-té la mort! *ff* sur lui je - tous, je - tous un

pp
 sort! Qu'il ne rentre plus au port! Il a mé-ri-té la mort. Oui sur lui jetons un

pp
 sort! Qu'il ne rentre plus au port! Il a mé-ri-té la mort. Oui sur lui jetons un

pp
 sort! Qu'il ne rentre plus au port! Il a mé-ri-té la mort.

8-
pp

sort, je-tons un sort, Il a mé-ri-té la mort! Pour lui la

sort, je-tons un sort, Il a mé-ri-té la mort! Pour lui la

je-tons un sort, Pour lui la

sf

mort, pour lui la mort!

mort, pour lui la mort!

mort, pour lui la mort!

8-
sf

Letambour bat! Et pourquoi?

Letambour bat! Et pourquoi?

Letambour bat! Et pourquoi?

C'est Macbeth, Oui, je le

C'est Macbeth, Oui, je le

C'est Macbeth, Oui, je le

All^o brillante. (♩ = 144) (elles se réunissent et forment une ronde)

vois!

vois!

vois!

All^o brillante. (♩ = 144)

p *cresc.*

En sor_cie_res va_ga_bon_des, Sur la ter_re, sur les

En sor_cie_res va_ga_bon_des, Sur la ter_re, sur les

En sor_cie_res va_ga_bon_des, Sur la ter_re, sur les

legg: *p*

on_des, Prome_nons nos fol_les ron_des A tra_

on_des, Prome_nons nos fol_les ron_des A tra_

on_des, Prome_nons nos fol_les ron_des A tra_

vers l'air Et la mer. Je na - vi - gue sur un cri - ble, J'ai les

vers l'air Et la mer. Je na - vi - gue sur un cri - ble, J'ai les

vers l'air Et la mer. Je na - vi - gue sur un cri - ble, J'ai les

ai - les de poi - seau; Pour nous le beau c'est l'hor - ri - ble Et l'hor.

ai - les de poi - seau; Pour nous le beau c'est l'hor - ri - ble Et l'hor.

ai - les de poi - seau; Pour nous le beau c'est l'hor - ri - ble Et l'hor.

ri - ble c'est le beau. En sor - ciè - res va - ga -

ri - ble c'est le beau. En sor - ciè - res va - ga -

ri - ble c'est le beau. En sor - ciè - res va - ga -

- bon - des, Sur la ter - re, sur les on - des Prome -
 bon - des, Sur la ter - re, sur les on - des Prome -
 - bon - des, Sur la ter - re, sur les on - des Prome -

- nous nos fol - les ron - des, A tra - vers l'air Et la
 - nous nos fol - les ron - des, A tra - vers l'air Et la
 - nous nos fol - les ron - des, A tra - vers l'air Et la

mp legg.
 mer. En sor - cie - res va - ga - bon - des, Sur la
mp
 mer. En sor - cie - res va - ga - bon - des, Sur la
mp
 mer. En sor - cie - res va - ga - bon - des, Sur la

ter - re sur les on - des Prome - nous nos fol - les

ter - re sur les on - des Prome - nous nos fol - les

ter - re sur les on - des Prome - nous nos fol - les

8

ron - des A tra - vers l'air Et la mer. Dans les airs, sur les

ron - des A tra - vers l'air Et la mer. Dans les airs, sur les

ron - des A tra - vers l'air Et la mer. Dans les airs, sur les

8

mers, Tous che - mins nous sont ou - verts! Dans les

mers, Tous che - mins nous sont ou - verts! Dans les

mers, Tous che - mins nous sont ou - verts! Dans les

8

airs, sur les mers, Tous che - mins nous sont ou - verts! En sor -

airs, sur les mers, Tous che - mins nous sont ou - verts! En sor -

airs, sur les mers, Tous che - mins nous sont ou - verts! En sor -

pp

pp

pp

pp

ff string.

- ciè - res va - ga - bon - des, Sur la ter - re sur les on - des Pro - me -

- ciè - res va - ga - bon - des, Sur la ter - re sur les on - des Pro - me -

- ciè - res va - ga - bon - des, Sur la ter - re sur les on - des Pro - me -

a poco a poco.

- nous nos fol - les ron - des A tra - vers l'air et la mer, A tra -

- nous nos fol - les ron - des A tra - vers l'air et la mer, A tra -

- nous nos fol - les ron - des A tra - vers l'air et la mer, A tra -

vers l'air Et la mer, A tra-vers l'air et la mer! A nous les
 vers l'air Et la mer, A tra-vers l'air et la mer! A nous les
 vers l'air Et la mer, A tra-vers l'air et la mer! A nous les

airs! A nous les mers, Tous les che-mins nous sont ou-verts, Tous les che-
 airs! A nous les mers, Tous les che-mins nous sont ou-verts, Tous les che-
 airs! A nous les mers, Tous les che-mins nous sont ou-verts, Tous les che-

- mins nous sont ou-verts.
 - mins nous sont ou-verts.
 - mins nous sont ou-verts.

SCÈNE et DUO

SCÈNE II.

BARYTON et BASSE.

All^o maestoso. (♩ = 104)

PIANO.

MACBETH.

Récit.

Quel le journée et tris-te et fa-vo-rable!

BANQUO.

Et pour

Que vois-je au près de nous?

vous rémo-rable!

D'où ve-nez-vous? De cet-te

ter-re, ou du pays des â-mes? Etes-vous donc des fem-mes? A voir vos

MAC.

traits Et ces bar-hes j'hé-si-te...

Répondez vi-te!

(84 = ♩)

And.^{te} sostenuto.

(avec un accent prophétique)

Salut Macbeth, Tha - ne de Cau -

Sa - lut Mac - beth, Tha - ne de Gla - mis!

pp

Sa - lut Mac - beth à toi Roi d'E - cos - - -

do - - - re!

cresc.

BANQUO (à mi voix à Macbeth)

- sel Pourquoi trembler à d'heureux au - gures?

p pp ppp morendo.

(aux sorcières)

Daignerez-vous, é - tranges créa - tu - res, Parler aussi de mes grandeurs fu - tures?

p

GUTHRIE SOCIÉTÉ

Sa - lut!

Sa - lut! lo - stessotempo.

Sa - lut! Ton des - tin est moins grand mais plus pros -

pp lo - stessotempo.

Bien moins heu - reux, mais plus heureux es - pè -

- pè - re!

Sans ê - tre roi, de rois tu se - ras pè - re!

- re!

(les Sorcières disparaissent.)

CHŒUR de SORCIÈRES.

All^o (♩ = 104)

Sa-lut, Macbeth! Sa-lut Banquo! Sa-lut Macbeth, sa-lut Ban-quo.

Sa-lut, Macbeth! Sa-lut Banquo! Sa-lut Macbeth, sa-lut Ban-quo.

Sa-lut, Macbeth! Sa-lut Banquo! Sa-lut Macbeth, sa-lut Ban-quo.

Allegro.

MACBETH.

Récit.

Tout fuit!

Largo.

(d'un air soucieux)

soffo voce.

M. Pourtes enfants le di_a - dème? Ah! quel mystè - re!

B. Mais d'a_burd pour toi mé_me, Ah! quel mystè - re!

Largo.

SCÈNE III. 8

SIX MESSAGERS.

MES. 8

BANQUO avec surprise.

Ah! c'est l'o - ra - - cle, l'o - ra - - cle des

- fers.

ppp

en - fers!

morendo.

pp

And^{te} assai sostenuto. (♩ = 50) (à part d'une voix sourde et avec effroi)

MACBETH.

O pro - phé - tes - - ses, De vos pro -

And^{te} assai sostenuto. (♩ = 50)

pp

- mes - ses... Le rang su - prè - me C'est là troi -

(con esclamazione)

23

M. *p.* (cupo)

- siè - me... Ter - rible at - ten - te Qui n'é - pou -

M. (esclamando) *p.* (cupo)

- van - te! Rè - ve d'un trai - tre, Qui l'a fait

M. (a voce aperta)

nai - tre? Cet - te cou - ron - ne Que l'on me

M. *eresc.*

don - ne, Je l'a - ban - don - ne Je n'en veux pas! Je n'en veux

M. (à part, à mi voix) *pp* BANQUO.

pas! L'orgueil l'exci - te! L'espoir l'a - gi - te; Son cœur ne pen - se Qu'à la puis -

MAC. *pp*

De deux présages Je tiens les gages!

B. *pp*

... saut... ce. D'un royaume Un vain fan-

M. *pp*

Un di - adème, C'est le troi -

B. *pp*

... tô - me Par u - ne ru - se Souvent a - bu - se...

M.

... siè - me, Le di - a - de - me C'est le troi -

B.

Puis la vic - ti - me Pous - sée au cri - me

M. *f* *dim.* *3*
 - siè - me A moi le brillant di - a - dè - me! Ah!

B. *f* *3*
 Trouve un ahi - me Prêt sous ses pas Pour la victime C'est l'a - bîme!

M. *con voce piena.*
 Ah! mais quel trouble En moi re - dou - ble?

B. *p*
 D'un noir royaume Un vain fan -

M. *con slancio.* *stent.*
 Rê - ved'un traître Qui l'a fait nai - tre?

B. *p* *3* *3*
 - tô - me Par u - ne ru - se Souvent a -

M. Cet - te cou - ron - ne Que l'on me don - ne Je l'a - ban -

B. - bu - se; Puis la vic - ti - me Poussée au cri -

Mes.

M. - don - ne je n'en veux pas, je n'en veux pas, non! non! ja -

B. - metrouve un abi - - me Prêtsons ses pas; la victime la vie.

MESS.

M. Quel front sévè re quand pour lui plai -

B. Quel front sévè re quand pour lui plai -

Mes.

M. - mais - - Cet - te cou - ron - ne Je n'en veux pas! ja - mais ja -

B. - ti - metrouve un abi - me Prêtsons ses pas! la victi - me la vie.

Mes.

M. - re le sort prospè - re conduits pas Quel front sévè re Quand pour lui plai -

B. - re le sort prospè - re conduits pas Quel front sévè re Quand pour lui plai -

Mes.

- mais — Cet — te couron — ne Je n'en veux pas, non! non Je n'en veux
 - ti — me Trouve un a — bi — me Prends ses pas, l'abime est sous ses
 - re le sort prospè — re conduits ses pas; Doux hvient ce front ce front sé — vé —

pp *ppp* *pp* *ppp* *ppp*

pas! non non je n'en veux pas! je n'en veux pas je n'en veux pas (ils partent
 lentement)
 pas! la mort est sous ses pas Oui, sous ses pas c'est le tré — pas!
 - re le sort prospè — re conduit ses pas conduit ses pas conduit ses pas!

morendo. *ff* *ff* *ff*

pp *morendo.*

CHŒUR DE SORCIÈRES.

SCÈNE IV.

Allegro. (♩ = 104)

PIANO.

CHŒUR de DORCIÉRES.

Ils sont bien loin déjà! Sui - vont leurs

Ils sont bien loin déjà! Sui - vont leurs

Ils sont bien loin déjà! Sui - vont leurs

tra - ces Et quand l'éclair luira Montrons nos fa - ces!

tra - ces Et quand l'éclair luira Montrons nos fa - ces!

tra - ces Et quand l'éclair luira Montrons nos fa - ces!

Ils sont bien loin déjà.

Ils sont bien loin déjà.

Ils sont bien loin déjà.

Des pro - phé - tes - - - - - ses, Le noir en -

Des pro - phé - tes - - - - - ses, Le noir en -

Des pro - phé - tes - - - - - ses, Le noir en -

- fer ac - com - plit les pro - messes!

- fer ac - com - plit les pro - messes!

- fer ac - com - plit les pro - messes!

Bien - tôt Macheth - - - près de lui nous ver - ra! Et notre o -

Bien - tôt Macheth - - - près de lui nous ver - ra! Et notre o -

Bien - tôt Macheth - - - près de lui nous ver - ra! Et notre o -

- racle à son cœur par-le-ra! Bien - tôt Mac-beth près de

- racle à son cœur par-le-ra! Bien - tôt Mac-beth près de

- racle à son cœur par-le-ra! Bien - tôt Mac-beth près de

lui nous ver-ra! L'in - failible o - racle à son

lui nous ver-ra! L'in - failible o - racle à son

lui nous ver-ra! L'in - failible o - racle à son

cœur par - le-ra! Fuy-ons! fuyons! fuy-ons! Des pro - phé-

cœur par - le-ra! Fuy-ons! fuyons! fuy-ons! Des pro - phé-

cœur par - le-ra! Fuy-ons! fuyons! fuy-ons! Des pro - phé-

- tes - ses, L'en - fer - ouï l'en - fer - va te - nir - les pro -
 - tes - ses, L'en - fer - ouï l'en - fer - va te - nir - les pro -
 - tes - ses, L'en - fer - ouï l'en - fer - va te - nir - les pro -

cresc.

- mes - ses! Fuy - ons! fuy - ons! fuy - ons! fuy -
 - mes - ses! Fuy - ons! fuy - ons! fuy - ons! fuy -
 - mes - ses! Fuy - ons! fuy - ons! fuy - ons! fuy -

pp

- ons! oui fuy - ons fuy - ons fuy - ons fuy -
 - ons! oui fuy - ons fuy - ons fuy - ons fuy -
 - ons! oui fuy - ons fuy - ons fuy - ons fuy -

pp

f *p*

ons, fuyons, fuyons! oui fuyons! fuyons! Bientôt Macbeth nous re - ver -

ons, fuyons, fuyons! oui fuyons! fuyons! Bientôt Macbeth nous re - ver -

ons, fuyons, fuyons! oui fuyons! fuyons! Bientôt Macbeth nous re - ver -

- ra! Bientôt Macbeth nous re - ver - ra! Notre o - ra - cle - notre o -

- ra! Bientôt Macbeth nous re - ver - ra! Notre o - ra - cle - notre o -

- ra! Bientôt Macbeth nous re - ver - ra! Notre o - ra - cle - notre o -

- racle à son cœur par - le - ra! Macbeth bientôt nous re - ver -

- racle à son cœur par - le - ra! Macbeth bientôt nous re - ver -

- racle à son cœur par - le - ra! Macbeth bientôt nous re - ver -

ra, Bien-tôt Mac-beth nous re-ver-ra! Notre ora-cle notre o-

ra, Bien-tôt Mac-beth nous re-ver-ra! Notre ora-cle notre o-

ra, Bien-tôt Mac-beth nous re-ver-ra! Notre ora-cle notre o-

ff *pp*

- racle à son cœur par-le-ra Fuy-ons fuy-

- racle à son cœur par-le-ra Fuy-ons fuy-

- racle à son cœur par-le-ra Fuy-ons fuy-

ff string a poco.

- ons, la lune est claire! allons! fuy-ons! fuy-ons fuy-

- ons, la lune est claire! allons! fuy-ons! fuy-ons fuy-

- ons, la lune est claire! allons! fuy-ons! fuy-ons fuy-

ff

ons sur la bru-yère au loin cou-rons! au

ons sur la bru-yère au loin cou-rons! au

ons sur la bru-yère au loin cou-rons! au

string.

loin cou-rons! al-lons! fuy-ons! fuy-ons! fuy-ons!

loin cou-rons! al-lons! fuy-ons! fuy-ons! fuy-ons!

loin cou-rons! al-lons! fuy-ons! fuy-ons! fuy-ons!

2^e TABLEAU.
SCÈNE et AIR.

SCÈNE V.

LE CHATEAU DE MACBETH.

SOPRANO.

Allegro. (M. $\text{♩} = 92$)

ff *pp*

LADY.

Je les vis apparaître au jour de la victoire. Des témoignages sûrs en elle,

n'ont fait croire, Les hérauts de Duncan sont accourus vers moi, Me nommant Thane de Caudore. Elles l'avoient

prédit et n'avaient dû encore. Salut! toi qui seras Roi! J'ai cru devoir te l'annoncer d'avance pour réjouir ton cœur. — Adieu. Silence.

Tu prétends ô Macbeth, à la couronne: Mais il faut conquérir chaque marche de

L. *trône!* *Oui, trop loy.*

L. *- al, Ton es - prit hé - site et se gla - ce; Tu rougirais d'un*

L. *crime, Et ton cœur sans audace N'a pas l'instinct du mal.*

Ah! viens! sois hom - me! il

I. faut re - gner, Tu dois bra - ver le

L. bla - me! l'heure est prochai - ne et

L. va son - ner; Que mon ardeur t'en -

L. - flam - me! Que la voix d'une fem - me par - le à ton

L. *à me!* L'E, cos se en fin salue en toi son roi.

L. *On* te promet un trône; *p* *Ac.*

cresc.
L. - cep - te la no - ble cou - ron - ne. Tout doit cé - der à ta

cresc poco a poco.
L. loi ——— Tout doit subir ta loi ——— *ppp* Accep - te accepte un

L. *trô - ne, Tout doit céder à ta loi! Ta gloi - re ray.*

ff *pp*

L. *- on - ne! Prends la cou - ron - ne et mon - te et*

L. *mon - te et mon - te au rang des Rois! Ac - cep - te la cou.*

ppp

L. *- ron - ne et monte au rang des Rois! Ac - cep - te la cou.*

42

1. 

ron - ne tout su - bi - ra tes lois! Ta gloi - re rayon -

f *ppp*

2. 

- ne! ah! Tout subira tes lois!

Allegro. (M. $\text{♩} = 96$)

p

SCÈNE VI. (un serviteur entre)

crusc.

LE SERVITEUR. LADY.

Ce soir même le Roi vous rend vi - si - te. Le Roi! Macbeth! a.

p *f*

SERV.

43

L. mène? On voit d'i-ci le prince avec sa sui-te.

LADY.

a piacere.

Bien! fai-tes-lui l'accueil qu'un Roi mé-ri-te!

(Le serviteur sort)

SCÈNE VII.

LADY.

a piacere.

tutta forza.

Duncan! i-ci! ce soir! lui! lui notre

L. hô-te!

LADY.

Dans

a poco a poco cresc.

L. cet - te de - meu - re Qu'il en - tre et qu'il

Musical score for the second system, including vocal and piano parts with lyrics.

L. meu - re! Lui-mê - me à cette heu - re Se

Musical score for the third system, including vocal and piano parts with lyrics.

L. livre a nos bras. Lui-mê - me se livre a nos

Musical score for the fourth system, including vocal and piano parts with lyrics.

L. *pp*
 bras. ah!

L. *sotto voce.*
 nuit pro - tec - tri - ce Que l'om - bre s'é - pais -

L. *con slancio.*
 - sis - se Ah! sois ma compli - ce; Que

L. *con forza.*
 rien ne tra - his - se La main qui pro -

- pi - ce le mè - ne le mène au tré - pas! Qu'il vien - ne, Qu'il

vien - ne Qu'il vien - ne qu'il vienne et

mar - cheau tré - pas!

LADY.

All^o maestoso. (M. ♩=104)

47

Dans

pp

L. *a poco a poco* *a poco* *cresc.*

cel - te de - meu - re Qu'il en - tre et qu'il

This system continues the vocal line with the lyrics "cel - te de - meu - re Qu'il en - tre et qu'il". The piano accompaniment maintains its rhythmic pattern while the dynamics gradually increase as indicated by the markings.

L. *ff*

meu - re! Lui - mê - me à cette heu - re Se

L.

livre à nos bras; Lui - mê - me se livre à nos

This system concludes the vocal phrase with the lyrics "livre à nos bras; Lui - mê - me se livre à nos". The piano accompaniment provides a strong harmonic and rhythmic foundation.

pp

bras . Ah!

sotto voce.

nuit pro - tee - tri - ce Que l'om - bre s'é - pais .

con slancio.

sis - se! Ah! sois ma compli - ce, Que

con forza.

rien ne tra - his - se la main qui, pro -

L. *Andante*

- pi - ce, le mè - ne, le mè - ne au tré - pas! Qu'il vien - ne qu'il

L. *Andante*

vienne, qu'il vien - - - ne qu'il vien - ne et - mar

L. *Andante*

- - - che au tré - pas. Qu'il vien - ne, qu'il

L. *Andante*

mar - che au tré - pas au tré - pas! Qu'il

L. vien - - ne qu'il mar - che au tré - pas au tré.

L. - pas! Qu'il vienne et marche à son tré - pas

L. Au tré - pas!

SCÈNE et MARCHÉ.

SCÈNE VIII.

MACBETH.

PIANO. *All^o*

MAG. Récit.

LADY MAG.

Ma noble dame... Caudo - ret.

MAGB.

LADY.

MAG.

Ce soir le Roi m'hono - re... Et quand part - il? Demain

LADY.

MAG.

Ce len - demain long - temps il doit l'at - ten - dre! Que

M. *LADY.* *MAG.*

dis-tu? Sais-tu m'en - ten - dre? J'en - tends... j'en - tends!

M. *LADY.* *MAG.* *LADY.*

Enfin! Si le succès nous trompe! Il est certain si tu ne trembles pas.

All^o risoluto. (M. ♩ = 126) *LADY.*

(Musique au loin sur le théâtre) • Le Roi!

L. Val prends courage! Ungai vi-

Récit.

L. sa - - - - - gel! Courons sur son che - min. (le son se rapproche)

mf 1^o tempo.

SCÈNE IX. (On entend une marche qui annonce l'arrivée du Roi. Il passe au fond accompagné

de Macduff, Malcolm, Macbeth, Lady Macbeth et sa suite.)

8

mf

8

ff

8

SCÈNE et DUO.

SCÈNE X.

SOPRANO et BARYTON.

Récit. (à un serviteur)

MACBETH.

Préviens Lady Macbeth. Qu'on m'obéisse; Et quand tout se-ra

(le serviteur s'éloigne)

M

prêt, Que la cloche ré-sonne et m'avertisse! SCÈNE XI.
Adagio.

All^o (♩ = 126)

MACBETH.

Ce poignard! devant moi! L'arme mé-

M. *chappe!* *Sit on fer est du fer viens que je*

presto.

M. *frappe!* *Tu me fuis, pourtant je te voi!*

M. *Largo.* *Largo. (M. ♩ = 50)* *Vers cet - te vou - te, Tu parais me gui.*

pp

M. *- der, et quand je dou - te Tu memon - tres la*

M. *rou - te, Horrible i - ma - ge!* *All^o (♩ = 84)*

morendo. *sf*

M. 

A ce poi-gnard Dusang je vois la souil - lu - re; Pour-

Adagio.

p colla voce.

M. 

- tant la lame est pure! Mon oeil ha - gard n'ose plus quitter la

M. 

terre; Lesol mé - chappe et fuit à mon re - gard, Sombre chi -

Andante.

M. 

- mè - re!

And^{te} (♩ = 72)

ppp

ppp

misterioso.

M. 

Sur la moitié du monde Vient la nuit pro-

M. *p*
 _fon_de. Spec_tre sanglant, C'est le meur_tre sombre Qui glis_sedans
 cresc.

M. *Allegro.*
 l'ombre! *Allegro. (M. ♩ = 100)* C'est l'instant des mys_tères Pour les sor.
 3 3 3 3

M. grave.
 _ciè_res. Sol im_mu_a_ble, Sou_tiens mon pas cou.
 3 3 3 3 *ppp*

M. -pa_ble! Son ter_rible! là-bas Duncan sommeille. Ah! qu'il ferme l'o.
 Cloche

M. -reille! Qui pour le ciel ou pour l'en_fer c'est le glas qui l'é_veil

Allegro.

M. *-te!*
Allegro. (M. ♩ = 100)

ff

M.

(Lady Macbeth entre)

LADY. Récit. SCÈNE XII.

Tout re - po - se sans

p *pp*

L. *crain - te.* *Quel cri funèbre!* *Lugu - bre*

pp *lamentoso.*

L. *plainte, L'oiseau des nuits gé - mit! Qui vient? O ciel! malheur s'il se ré.*

MAG. *b₂* LADY. *presto.*

All^o.

L. *-veille avant le coup mor-tel!*

Allegro.

p

MAG. SCÈNE XIII.

Tout est fi-ni! tout!

Allegro.

Allegro.

M. *Allegro. (M. ♩ = 88)*

p

sotto voce.

M. *Fa-tale é-pou-se é-coute au loin Ce*

pp

LADY.

Ta crainte est vai - ne;
cri ter - rible et som - bre!

nul témoin N'a vu tes pas dans l'om - bre!

MAG. Mais n'as - tu pas par - lé, dis - moi? Oui.
Hé - las! De là peut - é - tre?

M. Dans la chambre voi - si - ne qui re -

LADY.

Le fils du Roi. (haut)(regardant sa main)

- po - se? O main sanglante, ah!

Détourne tes re - gards...

quel ef - froi! Du sang au -

- tour de moi ah! quel hor - rible effroi! Ils

sommeillaient en mur - murant: Sauve nous Dieu su - prê - me!

The fourth system concludes the page with the vocal line lyrics 'sommeillaient en mur - murant: Sauve nous Dieu su - prê - me!'. The piano accompaniment continues with a consistent rhythmic pattern.

M. Et j'ai vou - lu , les é - coutant Pri - er aus - si moi

M. mé - me; Mais sur mes lê - vres sans sor - tir Le son semblait mou -

LADY. Fo - li - e! Fo - li - e!

M. - rit! D'ou vient d'ou vient que je ne peux pri -

L. Fo - lie! fo - lie! fo -

M. - er aus - si com - me eux?

Leggiero

L. *li - é, Que l'on ou - bli - e! Que l'on ou - bli - e Fo - li - e, fo -*

M. *Hé - las! hé - las! d'ou vient que moi je ne peux pri - er*

L. *li - e Que l'on ou - bli - e Fo - li - e! fo - li -*

M. *pri - er.. Je ne peux! Je ne peux! Je ne*

pp *morendo.*

L. *- e!*

M. *- peux!*

pppp

Andantino. (♩ = 80)

MACBETH.

(longue
pause.)

J'entends, ô dé - li - re U - ne voix me di - re A toi le mar -

M

- ty - re Des veil - lessans fin Non

M

jamais n'es - pé - re Jou - ir sur la ter -

M

- re Du sommeil pros - pé - re Tu - é par ta main! Mais

LADY.

L. n'entends tu pas la voix qui te crie Macbeth qui s'ou

pp

L. - bli - e De lui se dé - fi - e! La crainte le

L. gla - ce Et trai - tre à sa ra - ce Il

L. n'a ni l'au - da - ce Ni le cœur d'un
MACBETH.
J'en

L
M

roi!

(d'une voix émue)
tends o dé tres se La voix ven ge res se Re

canto.

L
M

solto voce.

Echap-pe à l'em-

di re sans ces se Ses no bles ver tus!

p

L

pi re d'un tris te dé li re Que peut-il te

L
M

di re Ce lui qui n'est plus! Que peut-il te

solto voce.

J'entends o dé tres se La

L
di_re Il ne parle plus Tu trembles Toi!

M
voix ven_ge-res-se Re-di-re sans_ces-se, Ses

L
Tu trembles Toi! é-chappe à l'em-pi-re de ce dé (lire d'une voix émue.)

M
sain-tes ver_tus. J'en-tends, ô dé-tres-se! La

dim allargando. *a tempo.*

a tempo.

dim allargando.

L
Ou_blie un vain dé-li-re Ah! que peut-il te di-re Ce lui qui n'est

M
voix ven_ge-res-se Re-di-res sans ces-se ses no_bles ver-

L. plus! Ou-blie un vain dé-li-re! ou-blie un vain dé-

M. tus. Tout re-dit ses ver-tus. Tout me re-dit ses

L. -li-re, Que peut-il di-re? Que peut-il te di-re? Crois moi, les

M. no-bles ver-tus, qui tout re-dit ses ver-tus Ses

L. morts — les morts ne par-lent plus. *p* *pp* *morendo.*

M. no-bles ver-tus. *pp* *pp* *morendo.*

LADY.

Ce poignard cours, et l'emporte. Ses gens

PIANO.

dor - ment à la porte, En san - glan - te son es

MACB.

LADY.

cor - te! En - trer là! non je ne puis A moi ce

SCÈNE XIV. (elle prend le poignard des mains de Macbeth et entre dans la chambre du roi.)

fer!

MACB

a piacere:

Ah! je fré - mis! tout m'é - pou -

(regardant sa main) (avec effroi) *con forza*

Mh
- van-te; O main san-glante, De la

(Lady Macbeth rentre)

Mh
mer l'onde é-cu-man-te Ta-ri-rait sans te blan-chir!

SCÈNE XV.

LADY.

Tiens! ma main rouge et souil-

pp

L.
-lé-e! Me vois tu trembler, pa-lir? La mort

(ou frappe.) MACH:

L.
est vite ou-bli-é-e. Mais quel bruit?

pp

LADY. Presto. (♩ = 120) *a mezza voce.*

M^h Ils vont ou - vrir! Viens! viens par - tons et que per -
 (longue pause) Presto.

-son - ne Du for - fait ne nous soup - çon - ne... Il s'a - git d'u - ne cou -

MACB:

L. -ron - ne, Lais - se là tes fol - les peurs! Mais com - ment hé - las ce

M^h cri - me Le ca - cherai - je à mes yeux? — Où trou - ver pauvre vic -

L.  Viens partons et que per-son-ne Du for-

M.  ti-me Le sommeil présent des Cieux! Hé-las!

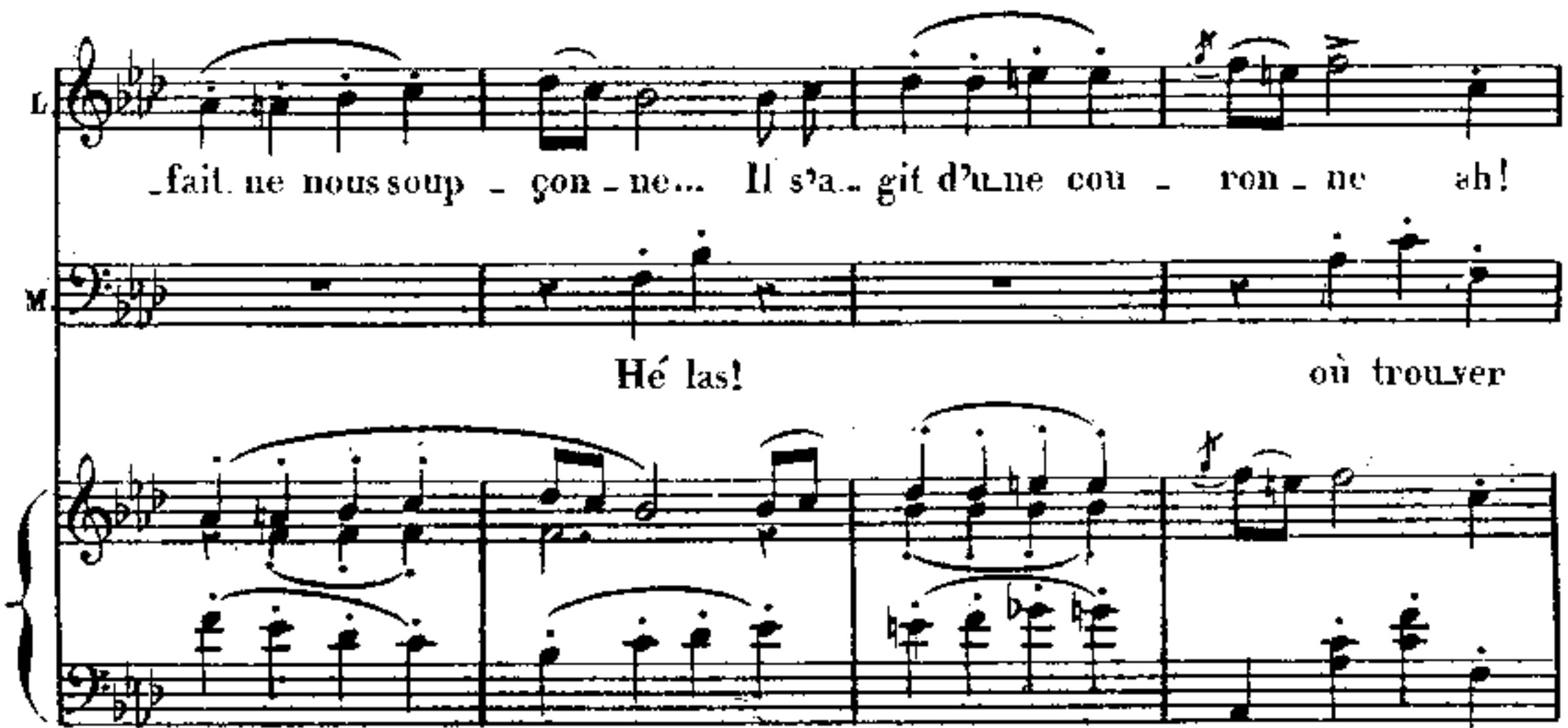
L.  fait ne nous soup-çon-ne... Il s'a-git d'une cou-ron-ne ah!

M.  Hé las! où trouver

L.  *cresc.*
lais-se la-tes fol-les peurs! ah!

M.  le sommeil le sommeil! hé-las! où trou-ver

cresc.

L. *lais - se la - tes fol - les peurs! ah!*

M. *où trouver un re - pos à mes dou - leurs! ah!*

L. *viens! par - tons! ah! viens! ah! viens!* *pp* (Macbeth se laisse

M. *viens! par - tons! par - tons! par - tons!* *pp*

entraîner par lady Macbeth.) *(toujours en s'éloignant.)*

L. *viens! viens! viens! viens!*

M. *viens! viens! viens! viens!*

morendo ed allargando.

pp *ppp*

SCÈNE, SEXTUOR et FINAL.

SCÈNE XVI

Allegro (♩ = 180)

2 Sop: 2 Ten: Bar: et Basse.

PIANO: *p*

MACDUFF.

Récit.

Voi-ci l'heure où le Roi veut qu'on l'éveille.

(Il entre dans la chambre du Roi)

M. L'aube re-nait vermeille; A cette place at-tendez moi.

ppp

BANQUO. SCÈNE XVII

Largo (♩ = 54)

Ah! quellemüt ter

pp

B. -ri - - - ble! Et quel ef -

B. -froi! par-tout des cris fu - nè - - - bres

B. gron - - - dent au sein des té -

B. -nè-bres! l'oi - seaudes nuits amon-ce letré -

B. -pas, Et sous mes pas je croi - que

B.

trem - ble la

SCÈNE XVIII.
All^o agitato (Macduff entre très agile)

B.

ter - re!

All^o agitato. (♩ = 88)

MACDUFF.

Mal - heur malheur que fai - re ?

BANQUO.

Ex - pli - quez vous ?

MACDUFF. (avec effroi)

Là... cours vi - te! moi je

M.
 res - te sans for - ce! O nuit fu - nes - te!

(Banquo entre vivement dans la chambre du Roi)
 à l'aide! à

M.
 nous vi - te! ac - cou - rez! a -

SCENE XIX (Macbeth, Lady Macbeth, sa suivante, Malcolm et les serviteurs entrent avec

M.
 -ler - te! Tra - hi - son! ah! le

agitation)

M.
 sort veut no - tre per - te!

LADY.

Quel bruit qui nous ap - pel - le?

MACBETH.

Quel bruit qui nous ap - pel - le?

BANQUO. (reentrant.)

O mort cru.

p

LADY.

mf

Par - lez! ah!

DAME.

mf

Par - lez! ah!

MALCOLM.

mf

Pa - lez! ah!

MACBETH.

mf

Par - lez! ah!

B

DAMES.

mf

Par - lez! ah!

CHOEUR.

mf

Par - lez! ah!

SEIGNEURS.

mf

Par - lez! ah!

pp

L
di - tes, Quel - le est la vic - ti - me?

D
di - tes, Quel - le est la vic - ti - me?

M
di - tes, Quel - le est la vic - ti - me?

M^{ba}
di - tes, Quel - le est la vic - ti - me?

B
di - tes, Quel - le est la vic - ti - me?

BANQUO. (avec horreur.)

Duncan est mort, malheur hor - ri - ble

Adagio.

LADY.

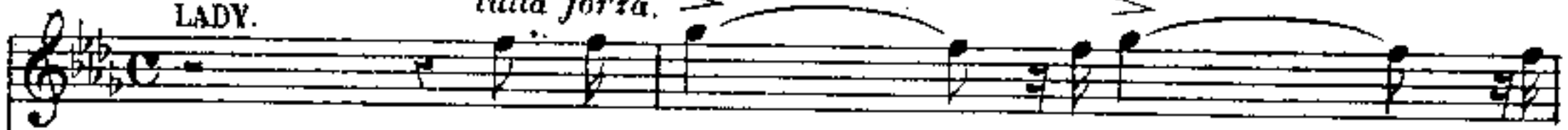
tutta forza.

Frappe un traî - - tre, di - vi - - ne jus.

DAME.

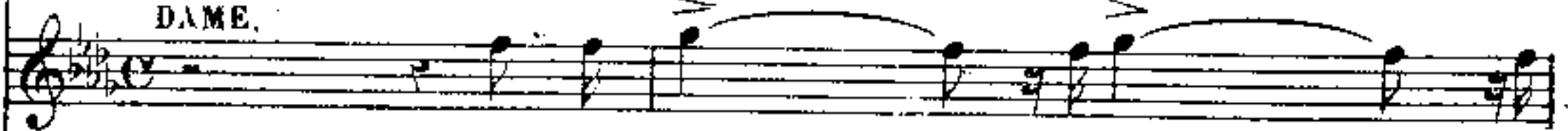

Frappe un traî - - tre, di - vi - - ne jus.

MACDUFF.

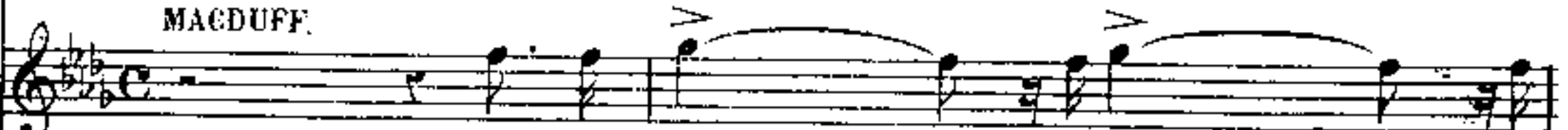

Frappe un traî - - tre, di - vi - - ne jus.

MALCOLM.

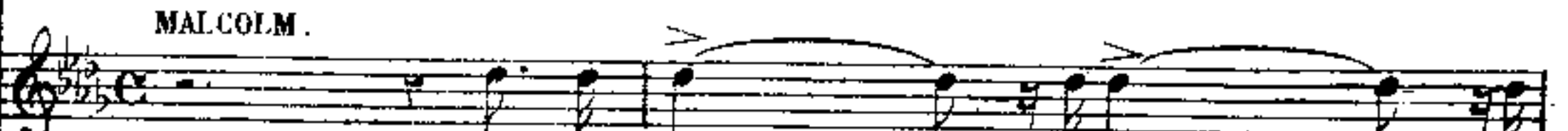

Frappe un traî - - tre, di - vi - - ne jus.

MACBETH.

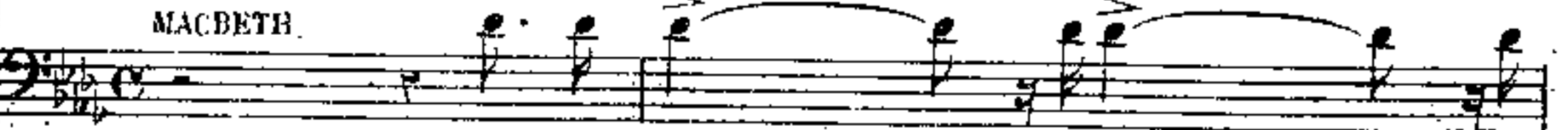

Frappe un traî - - tre, di - vi - - ne jus.

B

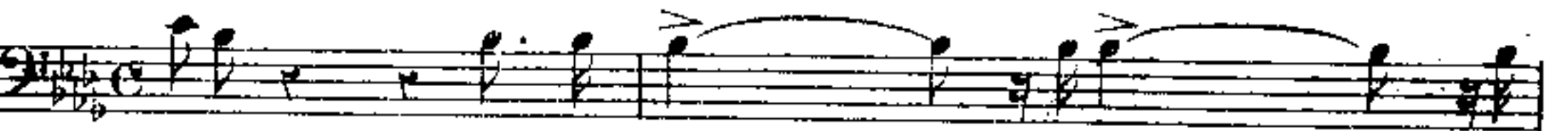

crime! Frappe un traî - - tre, di - vi - - ne jus.

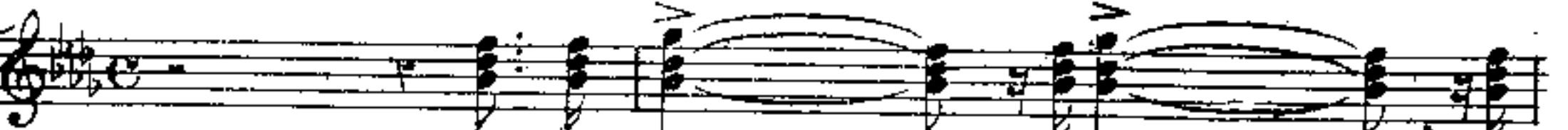

Frappe un traî - - tre, di - vi - - ne jus.

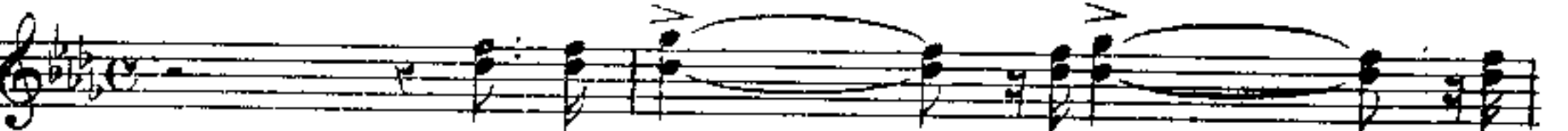

Frappe un traî - - tre, di - vi - - ne jus.

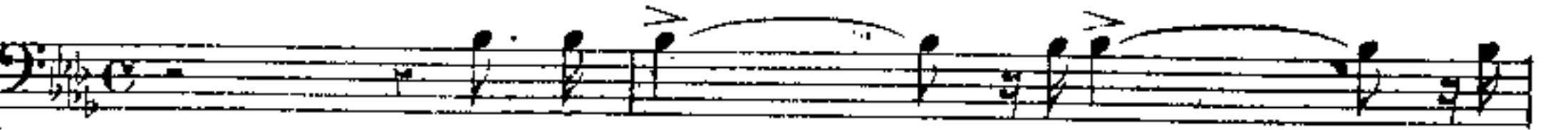

Frappe un traî - - tre, di - vi - - ne jus.

Adagio (♩ = 60)

*tutta forza, ff*

L
 .tis.se! Du sup - pli - ce qu'il sen - te la flam - me! Crime in...

D
 .tis.se! Du sup - pli - ce qu'il sen - te la flam - me! Crime in...

M^f
 .tis.se! Du sup - pli - ce qu'il sen - te la flam - me! Pour l'in...

M
 .tis.se! Du sup - pli - ce qu'il sen - te la flam - me! Pour l'in...

Mth
 .tis.se! Du sup - pli - ce qu'il sen - te la flam - me! Pour l'in...

B
 .tis.se! Du sup - pli - ce qu'il sen - te la flam - me! Pour l'in...

.tis.se! Du sup - pli - ce qu'il sen - te la flam - me! Pour l'in...

.tis.se! Du sup - pli - ce qu'il sen - te la flam - me! Pour l'in...

.tis.se! Du sup - pli - ce qu'il sen - te la flam - me! Pour l'in...

De

fâ - - me! Cri - - me in fâ - - - - -

ff

fâ - - me! Cri - - me in fâ - - - - -

Mf

fâ - - me, Pour l'in - fâ - me un suppli - ce é - ter.

M

fâ - - me, Pour l'in - fâ - me un suppli - ce é - ter.

Mth

fâ - - me, Pour l'in - fâ - me un suppli - ce é - ter.

F

fâ - - me, Pour l'in - fâ - me un suppli - ce é - ter.

fâ - - me, Pour l'in - fâ - me un suppli - ce é - ter.

fâ - - me, Pour l'in - fâ - me un suppli - ce é - ter.

fâ - - me, Pour l'in - fâ - me un suppli - ce é - ter.

ff

- L.** (Soprano): Lyrics include "- me!" and "Dieu puis -". Dynamics include *ppp* with accents.
- D.** (Alto): Lyrics include "- me!" and "Dieu puis -". Dynamics include *ppp* with accents.
- Mf.** (Tenor): Lyrics include "- nel!" and "Dieu puis -". Dynamics include *ppp* with accents.
- M.** (Bass): Lyrics include "- nel!".
- Mth.** (Mezzo-soprano): Lyrics include "- nel!" and "Dieu puis -". Dynamics include *ppp* with accents.
- B.** (Bass): Lyrics include "- nel!".

S.
 - sant que ta clémence nous gar - de!
 A.
 - sant que ta clémence nous gar - de!
 T.
 - sant que ta clémence nous gar - de!
 B.
 - sant que ta clémence nous gar - de!
 R.H.
 Dieu puis - sant, c'est ta main qui nous
 A.
 Dieu puis - sant, c'est ta main qui nous
 T.
 Dieu puis - sant, c'est ta main qui nous
 B.
 Dieu puis - sant, c'est ta main qui nous

L

Entremblant le meurtrier te re-gar-de,

D

Entremblant le meurtrier te re-gar-de,

M^f

Entremblant le meurtrier te re-gar-de,

M

-gar-de;

Entremblant entremblant le maudit te re-

M^h

Entremblant le meurtrier te re-gar-de

B

-gar-de;

Entremblant entremblant le maudit te re-

-gar-de;

Entremblant entremblant le maudit te re-

-gar-de;

Entremblant entremblant le maudit te re-

-gar-de;

Entremblant entremblant le maudit te re-

L Sois mon guide, divine lu_mière Qu'un ray

D Sois mon guide, divine lu_mière Qu'un ray

M^t Sois mon guide, divine lu_mière Qu'un ray

M - gar_de *pp* Gui_de - nous, Dieu puissant, guide-nous

M^b Sois mon guide, divine lu_mière Qu'un ray

B - gar_de *pp* Gui_de - nous, Dieu puissant, guide-nous

- gar_de *pp* Gui_de - nous, Dieu puissant, guide-nous

- gar_de *pp* Gui_de - nous, Dieu puissant, guide nous

- gar_de *pp* Gui_de - nous, Dieu puissant, guide-nous

L
 - on brille et nous é - clai - re, Con - dui - nos coups! O Dieu

D
 - on brille et nous é - clai - re, Con - dui - nos coups! O Dieu

M^t
 - on brille et nous é - clai - re, Con - dui - nos coups! O Dieu

M
 brille et nous é - clai - re, Con - dui - nos coups! O Dieu

M^b
 - on brille et nous é - clai - re, Con - dui - nos coups! O Dieu

B
 brille et nous é - clai - re, Con - dui - nos coups! O Dieu

brille et nous é - clai - re, Con - dui - nos coups!

brille et nous é - clai - re, Con - dui - nos coups!

brille et nous é - clai - re, Con - dui - nos coups!

Timbales

sotto voce.

lunga. ppp *3* *3* *lunga. ppp* *3* *3*

ppp *3* *3* *ppp* *3* *3*

ppp *3* *3* *ppp* *3* *3*

ppp *3* *3* *ppp* *3* *3*

ppp *3* *3* *ppp* *3* *3*

ppp *3* *3* *ppp* *3* *3*

ppp *3* *3* *ppp* *3* *3*

ppp *3* *3* *ppp* *3* *3*

sotto voce

pp O Dieu jus - te!

pp O Dieu jus - te!

pp O Dieu jus - te!

pp

pp

L *p* *ff* *sec*
 -miè - re; C'est en toi que j'es - pè - re Dieu puis.

D *p* *ff*
 -miè - re; C'est en toi que j'es - pè - re Dieu puis.

M^f *p* *ff*
 -miè - re; C'est en toi que j'es - pè - re Dieu puis.

M *p* *ff*
 -miè - re; C'est en toi que j'es - pè - re Dieu puis.

M^h *con forza* *ff*
 -miè - re; C'est en toi que j'es - père Ai de nous Dieu puis.

B *ff*
 -miè - re; C'est en toi que j'es - père Ai de nous Dieu puis.

pp *ff*
 Dieu sévè - re! E - clai - re mon cœur

pp *ff*
 Dieu sévè - re! E - clai - re mon cœur

pp *ff*
 Dieu sévè - re! E - clai - re mon cœur

L *p* *ff*
 - sant ton courroux, ton courroux Sur le traître guide - ra nos

D *p* *ff*
 - sant ton courroux, ton courroux Sur le traître guide - ra nos

M *p* *ff*
 - sant ton courroux, ton courroux Sur le traître guide - ra bientôt nos

M *p* *ff*
 - sant ton courroux, ton courroux Sur le traître guide - ra bientôt nos

M^h *p* *ff*
 - sant ton courroux, ton courroux Sur le traître guide - ra bientôt nos

B *p* *ff*
 - sant ton courroux, ton courroux Sur le traître guide - ra bientôt nos

- roux. *ff*
 Ah! viens guider nos

- roux. *ff*
 Ah! viens guider nos

- roux. *ff*
 Ah! viens guider nos

grandioso

L coups. *p* Dieu sé_vè - - re! Dieu sé_vè - - re Qu'il é -
 D coups. *p* Dieu sé_vè - - re! Dieu sé_vè - - re Qu'il é -
 M^f coups. *p* Dieu sé_vè - - re! Dieu sé_vè - - re Qu'il é -
 M coups. *p* Dieu sé_vè - - re! Dieu sé_vè - - re Qu'il é -
 M^h coups. *p* Dieu sé_vè - - re! Dieu sé_vè - - re Qu'il é -
 B coups. *p* Dieu sé_vè - - re! Dieu sé_vè - - re Qu'il é -
 coups. *p* Dieu sé_vè - - re! Dieu sé_vè - - re Qu'il é -
 coups. *p* Dieu sé_vè - - re! Dieu sé_vè - - re Qu'il é -
 coups. Dieu sé_vè - - re! Dieu sé_vè - - re Qu'il é -
p
 3 3 3 3 3 3 3 3 3 3 3 3

L
prou_ve ta co - lè - re! Le tonner - re, le ton.

D
prou_ve ta co - lè - re! Le tonner - re, le ton.

M^f
prou_ve ta co - lè - re! Le tonner - re, le ton.

M
prou_ve ta co - lè - re! Le tonner - re, le ton.

M^h
prou_ve ta co - lè - re! Le tonner - re, le ton.

B
prou_ve ta co - lè - re! Le tonner - re, le ton.

prou_ve ta co - lè - re! Le tonner - re, le ton.

prou_ve ta co - lè - re! Le tonner - re, le ton.

prou_ve ta co - lè - re! Le tonner - re, le ton.

3 3 3 3 3 3 3 3 3 3 3 3 3 3

L
 -ner - - re gronde a vec fracas Sur ses pas! Sur sa

D
 -ner - - re gronde a vec fracas Sur ses pas!

M^f
 -ner - - re gronde a vec fracas Sur ses pas! Sur sa

M
 -ner - - re gronde a vec fracas Sur ses pas!

M^h
 -ner - - re gronde a vec fracas Sur ses pas! Sur sa fa - ce

B
 -ner - - re gronde a vec fracas Sur ses pas! Sur sa fa - ce

-ner - - re gronde a vec fracas Sur ses pas!

-ner - - re gronde a vec fracas Sur ses pas!

-ner - - re gronde a vec fracas Sur ses pas!

Ped. *

3 3 3 3 3 3 3 3 3 3 3 3

fa - - ce, impi - - me la ta che Qui s'at -

im - - pri - - me la ta che Qui s'at -

fa - - ce, im pri - - me la ta che Qui s'at -

Qui s'at -

Sur sa fa - ce, im pri - me la ta - che Qui s'at -

Sur sa fa - ce, im pri - me la ta - che Qui s'at -

Qui s'at -

Qui s'at -

Qui s'at -

Ped. * Ped. * Ped. * Ped. *

L *ff* *p*
 ta - che, s'atta - che, s'at ta che Au front de Ca - in! Le ton...

D *ff* *p*
 ta - che, s'atta - che, s'at ta che Au front de Ca - in! Le ton...

M *ff* *p*
 ta - che, s'atta - che, s'at ta che Au front de Ca - in! Le ton...

M *ff* *p*
 ta - che Au front de Ca - in! Le ton...

M^h *ff* *p*
 ta - che Au front de Ca - in! Le ton...

B *ff* *p*
 ta - che Au front de Ca - in! Le ton...

ff *p*
 ta - che Au front de Ca - in! Le ton...

ff *p*
 ta - che Au front de Ca - in! Le ton...

ff *p*
 ta - che Au front de Ca - in! Le ton...

ff *p*
 ta - che Au front de Ca - in! Le ton...

ff *p*
 Ped. * Ped. * Ped. * Ped. *
 8 3 3 3 3 3 3 3 3 3 3 3

Score for voices and piano. The lyrics are:
_ner - - re, le ton_ner - re gronde avec fra_cas Sur ses

L pas Sur sa fa - - ce im_pri - - me la
 D pas im - - pri - - me la
 M^f pas Sur sa fa - - ce im_pri - - me la
 M pas
 M^h pas Sur sa fa - ce, sur sa fa - ce im_pri - me la
 B pas Sur sa fa - ce, sur sa fa - ce im_pri - me la

pas
 pas
 pas
 Ped. * cresc Ped. * Ped. *
 3 3 3 3 3 3 3 3 3 3 3 3

ta - che Qui s'at - ta - che s'atta - che, s'at -
ta - che Qui s'at - ta - che s'atta - che, s'at -
ta - che Qui s'at - ta - che s'atta - che, s'a -
qui s'at - ta - che Au
ta - che Qui s'at - ta - che Au
ta - che Qui s'at - ta - che Au
Mets la ta - che Au
Mets la ta - che Au
Mets la ta - che Au

f Ped. * Ped. * *ff* Ped. * Ped. *

3 3 3 3 3 3 3 3

L *f* - ta - che Au front de Ca - ïn Frap - - pons l'as - sas -
 D *f* - ta - che Au front de Ca - ïn Frap - - pons l'as - sas -
 M^f *f* - ta - che Au front de Ca - ïn Frap - - pons l'as - sas -
 M front de Ca - ïn Frap - - pons l'as - sas -
 M^b front de Ca - ïn Frap - - pons l'as - sas -
 B front de Ca - ïn Frap - - pons l'as - sas -
 front de Ca - ïn Frap - - pons l'as - sas -
 front de Ca - ïn Frap - - pons l'as - sas -
 front de Ca - ïn Frap - - pons l'as - sas -

ff tutta forza.

Treble clef: *ff* *tutta forza.*
 Bass clef: *ff* *tutta forza.*

L *sin, Frap - - pons l'as - sas - sin, Mets la ta - che la*
 D *sin, Frap - - pons l'as - sas - sin, Mets la ta - che la*
 Mf *sin, Frap - - pons l'as - sas - sin, Mets la ta - - che la*
 M *sin, Frap - - pons l'as - sas - sin, Mets la ta - - che la*
 Mh *sin, Frap - - pons l'as - sas - sin, Mets la ta - che la*
 B *sin, Frap - - pons l'as - sas - sin, Mets la ta - - ché la*

sin. Frap - - pons l'as - sas - sin, Mets la ta - che la
sin, Frap - - pons l'as - sas - sin, Mets la ta - - che la
sin. Frap - - pons l'as - sas - sin, Mets la ta - - che la

L
 - sin, Frap - pons l'as - sas - sin, Mets la ta - che la
 D
 - sin, Frap - pons l'as - sas - sin, Mets la ta - che la
 M
 - sin, Frap - pons l'as - sas - sin, Mets la ta - che la
 M
 - sin, Frap - pons l'as - sas - sin, Mets la ta - che la
 M
 - sin, Frap - pons l'as - sas - sin, Mets la ta - che la
 B
 - sin, Frap - pons l'as - sas - sin, Mets la ta - che la
 - sin, Frap - pons l'as - sas - sin, Mets la ta - che la
 - sin, Frap - pons l'as - sas - sin, Mets la ta - che la
 - sin, Frap - pons l'as - sas - sin, Mets la ta - che la
 - sin, Frap - pons l'as - sas - sin, Mets la ta - che la

L
 ta - che sur le front de Ca - ïn. Ah! frap - pons l'as - sas -

D
 ta - che sur le front de Ca - ïn. Ah! frap - pons l'as - sas -

M^e
 ta - che sur le front de Ca - ïn. Ah! frap - pons l'as - sas -

M^o
 ta - che au front de Ca - ïn. Ah! frap - pons l'as - sas -

M^e
 ta - che au front de Ca - ïn. Ah! frap - pons l'as - sas -

B
 ta - che au front de Ca - ïn. Ah! frap - pons l'as - sas -

ta - che au front de Ca - ïn. Ah! frap - pons l'as - sas -
 ta - che

ta - che au front de Ca - ïn. Ah! frap - pons l'as - sas -

ta - che au front de Ca - ïn. Ah! frap - pons l'as - sas -

- sin, l'as - sas - sin! Sei_gneur, Seigneur,

- sin, l'as - sas - sin! Sei_gneur, Seigneur;

- sin, l'as - sas - sin! Sei_gneur, Seigneur,

- sin, l'as - sas - sin!

- sin, l'as - sas - sin! Sei_gneur, Seigneur,

- sin, l'as - sas - sin!

- sin, l'as - sas - sin!

- sin, l'as - sas - sin!

ff

tutta forza.

ACTE II.

SCÈNE et AIR.

N° 9.

SCÈNE I.

Largo. Allegro. M. ♩ = 88

PIANO

Récit.

LADY.

Dòùvient Macheth que ton regard m'é.

L
-vi - te? Quel noir souci l'a - gi - te? Lais - sons dormir les morts, crois

L
moi! La voix qui te prouit un trô - ne était sin - cère. Du

L
roi Duncan le fils vers l'Angle - terre, Part, et cha - cun le croit l'assassin de son

L
pè - re, Qui par sa fuite il l'a fait roi.
MACBETH.
Mais aux fils de Banquo, quel o - ra - cle fu -

M:
- reste, Le tro-ne reste! Donc, ses enfants devront ré-

M: *p*
- guer! Et moi, Pour eux mon âme est dam-né - e...

LADY.
Qui tous deux vi-vent il est trop vrai!

M:
Leur vi-e après tout est borné_e...

L
Et condamné_e. *ff*

M:
Tu veux en-core un cri-me, ô des-ti-né -

sotto voce e lento.

L
le lieu? l'heure? Tu ne se-ras bien

M
e! J'attendrai que la nuit tom-be.

MAC. avec decision.

L
roi que s'il sue - com-be. Ban - quo ma main pour

M
And.^{te} sostenuto.

SCÈNE II.

All.^o mod.^{to} (♩ = 100)

M
toi creu-se la tom - be! (il sort) All.^o mod.^{to}

dim.

pp

p

pp

legato.

p

LADY. *legato e cupo.*

Dou - ce lu - miè - re

Fuis! ces - se de briller; Lais - se sur ter - re

Ombre et mys - tè - re. Eheu - re sa - van - ce,

Dans le si - len - ce S'ar - me et s'é - lan - ce

Le meur - tri - er,

p

parlante *più p*

Lesortlex_i - ge... encore un crime!

ff *risoluto.*

Mais la dé - fen - se est lé - gi - ti - me!

p

Il nous me - na - ce, Dans no - tre

cresc.

ra - ce. Il nous me - nace Ah! pas de grâce Non pas de grâ - ce!

And^{te} sostenuto. (♩ = 80)

Devant la tombe, Le droit suc - combe. Aux morts un Ré - quem,

ppp *And^{te}* *p*

lunga
a piacere.

All^o vivo. (♩ = 84)

avec transport.

l'é - ter - ni - té. Ma

gloire au loin ray - on - ne Le sort le sort en - fin me donne

La roy - a - le cou - ron - ne oui A moi la roy - au -

a Tempo. (le plus p possible et la voix un peu oscillante)

- té! Ma gloi - re au loin, ma gloi - re au loin ray -

- on - ne, Le sort, le sort, en -

fin me don

ne me don ne

The second system continues the vocal line with the lyrics "ne me don ne". The piano accompaniment maintains the same rhythmic pattern as the first system.

voce spiegata.
Le sceptre dor, Le sceptre et la cou - ron - ne... 8 A mei, A

l'orgueil, la piéce
moi la roy - at - té! Ban

- quo, ton trô - ne ab! c'est la mort! Voi -

The fifth system has the lyrics "- quo, ton trô - ne ab! c'est la mort! Voi -". The piano accompaniment includes the instruction "cresc." (crescendo) in both the vocal and piano parts.

L

-là l'arrêt du sort! Au lieu du trône à

poco *a* *poco* *ff*

L

toi Banquola mort, Voi - là l'ar - rêt Voi -

L

-là l'arrêt du sort voilà voi - là l'arrêt du sort

L

La mort!

8-7 *poco*

2^{me} TABLEAUN^o 10.

CHOEUR de SICAIRES.

En site pittoresque d'un aspect sombre non loin du château de Macbeth.

SCÈNE III.

And.^{te} mosso quasi All.^o (108 = ♩)

timbale.

vai

CHOEUR de SICAIRES.

Qui vous fait vous join-dre à

Mae - beth mê - me.

nous? Qui cher - chez

Sur Ban - quo tom - bent nos

vous?

timbale

coups,

Le lieu? l'heu - re?

Marchons u - nis, Et qu'il meu - re avec son fils!

Bonneaubaine mes amis!

p

soffo voce ussa ed stacc.

Pour lui ni pi-tié ni grâ -

Pour lui ni pi-tié ni grâ -

pp timbale.

- ce! C'est dans ce sen-tier qu'il pas - se; Du pé -

- ce! C'est dans ce sen-tier qu'il pas - se; Du pé -

- ril qui le me-na - ce Il sa - perce_vra trop tard, Trop

- ril qui le me-na - ce Il sa - perce_vra trop tard, Trop

> pp

ppp tard L'o-reille é-coute et l'œil guet - te La main. *ppp*

tard Bo-reille é-coute et l'œil guet - te La main

bran-dit l'ar-me prê - te, Trem-ble Ban-quo sur ta tête

bran-dit l'ar-me prê - te, Trem-ble Ban-quo sur ta tête

- te Luit la la-me du poignard, Du poi-gnard, Ban-quo

- te Luit la la-me du poignard, Du poi-gnard, Ban-quo

tremble! Banquo tremble! sur ta tête Luit la la-me du poi-

tremble! Banquo tremble! sur ta tête Luit la la-me du poi-

pp *sotto voce*

- gard .

pp Pour lui

- gard .

pp Pour lui

pp

ed assai staccato.

ni pi-tié ni grâ - ce! C'est dans ce sentier qu'il pas -

ni pi-tié ni grâ - ce! C'est dans ce sentier qu'il pas -

staccato assai.

- se; Du pé - ril qui le me - na - ce Il sa -

- se; Du pé - ril qui le me - na - ce Il sa -

pp *ppp*

- perce - vratrop tard Trop tard! Lo - reille écoute et l'œil guet -

ppp

- perce - vratrop tard Trop tard! Lo - reille écoute et l'œil guet -

pp

- te; La main brandit l'arme prêt - te, Trem - ble

- te; La main brandit l'arme prêt - te, Trem - ble

Banquo sur ta tête Luit la lame du poignard Dupoi -

Banquo sur ta tête Luit la lame du poignard Dupoi -

pp

pp

pp

- gnard! Oui la mort, la mort pour toi s'ap - pré -

- gnard! Oui la mort, la mort pour toi s'ap - pré -

- te, Oui la mort, la mort pour toi s'ap - pré -

- te, Oui la mort, la mort pour toi s'ap - pré -

f > > > > *pp* *f* > > > > *pp*
 - te Banquo tremble trem - ble Banquo tremble trem -
f > > > > *pp* *f* > > > > *pp*
 - te Banquo tremble trem - ble Banquo tremble trem -

ils s'éloignent.

- ble Pour toi brille le poignard, Pour toi brille le poi -
 - ble Pour toi brille le poignard, Pour toi brille le poi -

- gnard!
 - gnard! *pp*

pp *morendo.*

SCÈNE et CANTABILE

N° 11.

BASSE.

SCÈNE IV. Adagio. Banquo arrive avec son fils.

ppp

BANQUO.

O mon fils, va moins vi - te! Dans l'om - bre n'a - vance

ppp

pas; Mon cœur é - prou - ve une frayeur su - bi - te,

p

Tout i - ci me fait crain - dre un pié - ge sous nos pas.

Adagio. (56 = ♩)

Adagio.

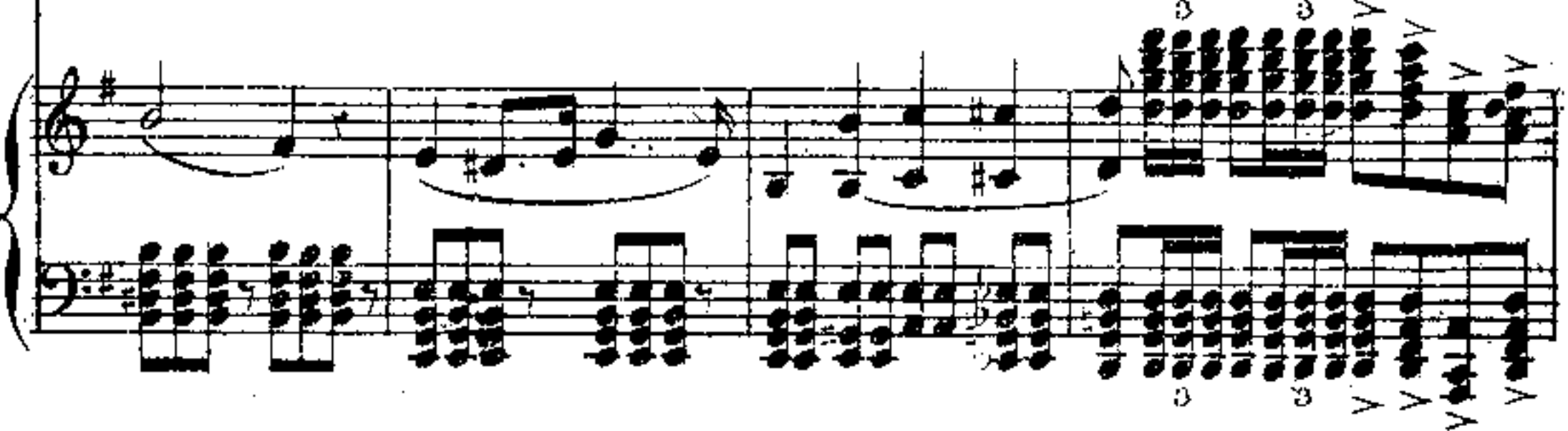

nait l'ef - froi, Mon fils ah! c'est pour toi, c'est pour toi!

Oui dans mon cœur s'est glis - sé l'ef - froi; Je trem - ble, Je

trem - ble mais pour toi! Ah! si je tremble c'est pour

toi, Oui pour toi! Ah! si je tremble c'est pour

toi, C'est pour toi! J'ai peur pour

ppp

ff

toï Oûi j'ai peur mais c'est pour toi! ouï c'est pour toi!

(Banquo et Fléance disparaissent)

BANQUO.

(derrière la scène)

All^o

Mon fils, fuis, fuis bien vite! O nuit mau... di... te!

(Fléance traverse la scène poursuivi par un sicaire)

ppp

3^{me} TABLEAU.N^o 12.

SCÈNE et BRINDISI

SCÈNE. V.

SOPRANO.

Le chateau de Macbeth. La salle du banquet. Tout est préparé pour la réception.

All.^o brillante. (♩ = 144)

PIANO.

ff

Macbeth et Lady Macbeth sont en scène. Les convives arrivent successivement.

p

p

p

f

MAG.

CHOEUR.

Sa - lut Roi! Sa - lut à vous Vaillants seigneurs au cœur fi - dè - le

Sa - lut Roi!

LADY MAG.

Rei - ne salut Pour moi, pour mon é - poux Mer - ci de ce

Rei - ne salut

Rei - ne salut

MAG.

L. zè - le Cha - cun de vous près de sou roi Trou - ve sa pla - ce

M. *pré - te. Dans tous les yeux qu' autour de moi Mon*

M. *bon - heur se - re - flè - te. Sou - tiens il - lus - tres*

M. *de mes droits, A nos accents de fê - te La*

M. *Rei - ne dai - gne - ra je erois Mè - le - ra aussi sa voix. Le roi lor.*

L. MAC.

L. *don - ne je suis pro - te. Ses de - sirs sont des*

DAME. *p* *cresc.*

lois. A vos accents tous à la fois.

MAGDUFF. *p*

A vos accents tous à la fois.

p

A vos accents tous à la fois.

p

A vos accents tous à la fois.

p

A vos accents tous à la fois.

ff

D. Nous mèlerons nos voix Nous mèlerons nos voix.

ff

M. Nous mèlerons nos voix Nous mèlerons nos voix.

ff

Nous mèlerons nos voix Nous mèlerons nos voix.

ff

Nous mèlerons nos voix Nous mèlerons nos voix.

ff

Nous mèlerons nos voix Nous mèlerons nos voix.

D.
 Nous mèlerons nos voix Nous chante - rons tous à la fois!

M.
 Nous mèlerons nos voix Nous chante - rons tous à la fois!

Nous mèlerons nos voix Nous chante - rons tous à la fois!

Nous mèlerons nos voix Nous chante - rons tous à la fois!

Nous mèlerons nos voix Nous chante - rons tous à la fois!

BRINDISI.
 Allegretto. (♩ = 100)

marcato.

LADY MAC. brillante.

Par toi vin, gé - néreux L'on

marcato.

L. *se con - so - le; L'en - nui s'en - vo - le, Tout est jo.*

legg.

L. *yeux. Tu chas - ses sans re - tour Sou - cis et pei - nes, Et*

L. *tu — ra - mè - nes le ten - dre a - mour..*

L. *A - mour! sa - lut toi qui taris Tou - tes les*

pp

1. *tr* lar - mes, O toi qui char - mes Nos cœurs é - pris, Ah!

1. viens com - bler nos vœux! Verse en - notre â - me La dou - ce

1. flam - me Qui rend heu - reux!

DAME.

MADUFFE. Ah! com - ble tous nos vœux

Ah! com - ble tous nos vœux

Ah! com - ble tous nos vœux

Ah! com - ble tous nos vœux

Ah! com - ble tous nos vœux

Ah! com - ble tous nos vœux

CHOEUR.

légèrement.

tr
 se dans votre âme dans ——— notre à

dim. ed allarg. a poco a poco.
tr
 — me ver — se la flamme qui rend qui rend heu —

lunga. f deciso. in calzando, un poco.
 — reux! Ah! com — ble tous nos vœux ver — se en notre â — me ta dou — ce
 DAME.
 Ah! com — ble tous nos vœux ver — se en notre â — me ta dou — ce
 MAC DUFF.
 Ah! com — ble tous nos vœux ver — se en notre â — me ta dou — ce
 Ah! com — ble tous nos vœux ver — se en notre â — me ta dou — ce
 Ah! com — ble tous nos vœux ver — se en notre â — me ta dou — ce
 Ah! com — ble tous nos vœux ver — se en notre â — me ta dou — ce

L. flam - me qui rend heu - reux ta douce flamm

D. flam - me qui rend heu - reux qui rend heu -

Mead. flam - me qui rend heu - reux qui rend heu -

flam - me qui rend heu - reux qui rend heu -

flam - me qui rend heu - reux qui rend heu -

flam - me qui rend heu - reux qui rend heu -

flam - me qui rend heu - reux qui rend heu -

8 8 8

L. - me ta dou - ce flam - me A

D. - reux qui rend heu - reux qui rend heu -

Mead. - reux qui rend heu - reux qui rend heu -

- reux qui rend heu - reux qui rend heu -

- reux qui rend heu - reux qui rend heu -

- reux qui rend heu - reux qui rend heu -

8

ff

LE SICAIRE *sotto voce.*

Mach. sang sur ton vi - sa - ge? C'est de Banquo... est il

con gioia.

Mach. LE SIC. MAC. LE SIC.

vrai? par - le! Oui mais son fils? S'est en

MACH. LE SIC. (Macbeth lui fait signe)

lesic. lui. Malheur! le pè - re? Il a pè - ri.

de par (ie)

Ped. tr tr

APPARITION et REPRISE du BRINDISI.

SCENE VII

BARYTON et TENOR.

Allegro con prima (♩ = 144)

PIANO.

LADY, MACBETH. (s'approchant de Macbeth.)

Cher é poux qui vous ar - re - te? vite à

Musical score for Lady Macbeth's first line, including vocal line and piano accompaniment.

MACBETH.

ta - ble qu'on se met - te. Par - mi nous il man - que en

Musical score for Macbeth's first line, including vocal line and piano accompaniment with dynamics *ff* and *p*.

Maed.

co - re un con si - ve que j'ho - no - re; c'est Ban

Mac. quo dont rien ne ga - le fa - mi - tie su - re et lo -

Mac. - ya - le **LADY** mais qui peut le re - te - nir? **MAC.** Qu'on se

Mac. place il va ve - nir!

(Macbeth va pour s'asseoir le spectre de Banque visible pour lui seul apparait à sa place) *diminu.* (atterré)

Mac. O

movendo.

Mac. Ciel! il me cri - e que j'ai pris sa

ff *All. agitato.*

LADY.
 DAMA. Qu'entends je?
 MACDUFF Qu'entends je?
 Qu'entends je? (au Spectre.) *pp*
 vi- e! SOPRANO. non non! je le bi- e. sa
 TENORS. Qu'entends je?
 BASSES. Qu'entends je?
 Qu'entends je?

DAME.
 MACDUFF. Etran- ge dé
 (avec terreur) Etran- ge dé
 té - te sanglan - te sa - gite, ef - fra - yante...
 Etran- ge dé
 Etran- ge dé
 Etran- ge dé

LADY.

Res_tez: le mal bien_tôt

D lire... Ah!partons.

M lire... Ah!partons.

lire... Ah!partons.

lire... Ah!partons.

lire... Ah!partons.

p *f*

L passe. *soffo voce.* n'es-tu pas un hom_me?

MACBETH.

Oh!

ppp
dim sempre.

Mh. *f* *p* *f*

Oui car l'i - ma - ge Qu'i - ci j'en vi - sa - ge Fe -

Mh. *f* *p* *p*

- rait je le ga - ge, Pâ - lir des dé - mons. Là!

Mh. *dim.*

là! là! là! ne le vois tu pas?
ere - seeu - do.

Mh. *ppp*

O spec - tre sé - vè - re, Reprends ton su -

Mb *mf* - ai - re, Re - tour - ne à la ter - re Du noir ci - tie -

ff risoluto un poco accelerando.
 - tie - re Re - tourne Ah! Re - tourne à la ter - re Re -

Mb *f* - prends ton su - ai - re Re - tourne à la

LADY. *Poco piu lento. (♩ = 60)*
 (bas • Macbeth)
 Ah! rentre en toi - même ...
 (l'ombre disparaît)
 ter - re! J'ai *Poco piu lento.*

(avec calme)

L Calmez vous de grâ - ce, Prenez vo - tre
 Mh vu son front blême...

L pla - ce; Voyez on sé - ton - ne... (avec calme)
 Mh Que l'on me par - dou - ne! Al.

The second system continues the vocal lines and piano accompaniment. The vocal line (L) has the lyrics 'pla - ce; Voyez on sé - ton - ne... (avec calme)'. The bass line (Mh) has the lyrics 'Que l'on me par - dou - ne! Al.'. The piano accompaniment continues with chords and moving lines.

Mh - lous que ré - son - ne Un chant de fo - li - e, Et que nul n'ou -

The third system shows the vocal line (Mh) with the lyrics '- lous que ré - son - ne Un chant de fo - li - e, Et que nul n'ou -'. The piano accompaniment continues with a steady accompaniment.

Mh - bli - e Ba - mi qu'on at - tend!
 All.^{to} come prima. (♩ = 100)
 All.^{to} marcato.

MACDUFF.

Du vin et des amours cherchons sans ces - se

con forza. La doublei - vres - se Bu - vous toujours! A moi, viens nous charmer

Et nous sé - dui - re. Qui, rien ne res - pi - re Que pour ai -

- mer. Bu - vous! Bu - vous même aux absents;

M Et qu'à la ron - de Cha - cum ré - pon - de A mes ac -

M - cents! Que jus-qu'au ciel l'écho Monte et ré - pè - te Nos chants de

LADY.

DAME.

M fè - te Gloi - re à Ban - quo! Que jus - qu'au ciel l'écho

Que jus - qu'au ciel l'écho

Que jus - qu'au ciel l'écho

Que jus - qu'au ciel l'écho

Que jus - qu'au ciel l'écho

LADY.

L Que tout re - pè - te Gloire à Ban -

D Monte et ré - pè - te Nos chants de fê - te Gloire à Ban -

M^f Monte et ré - pè - te Nos chants de fê - te Gloire à Ban -

Monte et ré - pè - te Nos chants de fê - te Gloire à Ban -

Monte et ré - pè - te Nos chants de fê - te Gloire à Ban -

Monte et ré - pè - te Nos chants de fê - te Gloire à Ban -

en 8^{ves}

L - quo Gloire à Ban - quo! Gloi - re Gloire à Ban - quo! Gloi

D - quo Gloire à Ban - quo! Gloire à Ban -

M^f - quo Gloire à Ban - quo! Gloire à Ban -

- quo Gloire à Ban - quo! Gloire à Ban -

- quo Gloire à Ban - quo! Gloire à Ban -

- quo Gloire à Ban - quo! Gloire à Ban -

8^{ves} en 8^{ves} 8^{ves}

ff *ff*

L. *tr*
- quo! Gloi - re!

D. - quo! Gloire à Ban - quo, Gloire à Banquo, Gloire à Ban - quo!

Mf. - quo! Gloire à Ban quo, Gloire à Banquo, Gloire à Ban - quo!

It. **MAGB.** (Le Spectre reparaît) avec effroi.

Ah!

- quo! Gloire à Ban quo, Gloire à Banquo, Gloire à Ban - quo!

- quo! Gloire à Ban quo, Gloire à Banquo, Gloire à Ban - quo!

- quo! Gloire à Ban quo, Gloire à Banquo, Gloire à Ban quo!

tr **ff** All^o agitato. (♩ = 144)

Mb. Som - bre vic - ti - me Tu sors de l'a - bi - me, Sque

Accompanying piano part for the final section.

- let - te sans â - me! Ses

tutta forza. (avec effroi.)

os sont de flam - me! De

ff ff pp

sang un nu - a - - ge Me mon - te au vi -

- sa - ge, Son œil plein de ra - - ge Me

DAME.

O jour de ter.

MAGDUFF.

O jour de ter.

gla . . . ce d'horreur!

O jour de ter.

O jour de ter.

O jour de ter.

ff

reur!

reur!

Pour-tant je suis bra-ve, Et

reur!

reur!

reur!

pp

tigre ou pan-thé - re A

dent meur-tri - è - re Nul

mons - tre sur ter - re Né -

The third system shows the vocal line with a long note on 'Né -'. The piano accompaniment features a 'p legato' marking in the right hand. The bass line has a long note.

- ton - re mon cœur Mon

The fourth system continues the vocal and piano parts. The vocal line has a long note on 'Mon'. The piano accompaniment features a 'p' marking in the right hand.

âme mon à - me igno - rait le trou - ble et la peur! Mais

tutta forza.

va! spectre horrible Va t'en! va t'en fantôme ter - ri - ble!

ff tutta forza.

(l'ombre disparaît.)

p Ped.

ppp dimin: ed allarg:

MACBETH.

Il part, je res - pi -

a poco a poco.

LADY (bas à Macbeth.)

-re! Hon - teu - se fra -

L. -yeur!

DAME. *pp* *ppp*
 É - tran - ge dé - li - re!

MACDUFF *pp* *ppp*
 É - tran - ge dé - li - re!

pp *ppp*
 É - tran - ge dé - li - re!

pp *ppp*
 É - tran - ge dé - li - re!

pp *ppp*
 É - tran - ge dé - li - re!

pp *dim.*

morendo.

N^o. 14.
QUATUOR ET FINAL.

Largo. (♩=50) *sotto voce.*

MACBETH.

Largo

Noir sou-

PIANO.

ci qui me de-

vo re, C'est du

sang qu'il faut en

M. *V*

- co - re! Que l'en-

- fer, que l'enfer avant l'au-

- ro - re Me ré - vè - le me ré -

- vè - le l'a - venir Me ré - vè - le l'a - ve -

con forza.

LADY.

sotto voce. Ce cœur

DAME

MACDUFF. O mys-tè-re re-dou-ta-ble Et quel trouble i-ci l'ac-

O mys-te-re re-dou-ta-ble Et quel trouble i-ci l'ac-

nir!

O mys-te-re re-dou-ta-ble Et quel trouble i-ci l'ac-

il più piano possibile. O mys-te-re re-dou-ta-ble Et quel trouble i-ci l'ac-

O mys-te-re re-dou-ta-ble Et quel trouble i-ci l'ac-

pp

(bas à Macbeth)

la-che quisevante d'un fantôme s'è pou-vante!

-cable? Tout nous par-le d'un con-

-cable? Tout nous par-le d'un con-

-cable? Tout nous par-le d'un con-

-cable? Tout nous par-le d'un con-

-cable? Tout nous par-le d'un con-

-cable? Tout nous par-le d'un con-

pp

La vie fi - me gemissan - te Du tombeau peut sor -

- pa - ble Tout ré - vé - le son for - fait!

- pa - ble Tout ré - vé - le son for - fait!

- pa - ble Tout ré - vé - le son for - fait!

- pa - ble Tout ré - vé - le son for - fait!

- pa - ble Tout ré - vé - le son for - fait!

- tir! La vie fi - me gé - mis sante Qui la vie -

pp
Tout trahit son forfait.

O mys - te - re re - dou - ta - ble

MACB.

O noir sou - ci qui me de - vo - re

pp
Tout trahit un forfait

pp
Tout trahit un forfait.

L. *pp* *cresc.*
 -mais ne peut sor - tir ne peut sor -
 D. *pp* *cresc.*
 -fait un noir for - fait un noir for -
 Mf. *pp* *cresc.*
 oui! un noir for - fait un noir for -
 M^b *pp* *cresc.*
 sang qu'il faut en - cor! qu'il faut en -
 fait tout tra - hit un for - fait. tout tra - hit un for - fait!
 fait
 fait tout tra - hit un for - fait. tout tra - hit un for - fait!
 p-3 *pp* Ped

L. *cresc.*
 tir Du tombeau du tom - beau ne peut sortir Non non ne peut ser -
 D. *cresc.*
 -fait Tout trahit un for - fait Tout nous révèle un hor - ri - ble for -
 Mf. *cresc.*
 -fait Tout trahit un for - fait Tout nous révèle un hor - ri - ble for -
 M^b *cresc.*
 - cor! C'est du sang c'est du sang du sang oui c'est du sang qu'il faut en -
 Tout trahit un forfait Tout ré - vè - le son forfait son for -
 Tout trahit un forfait Tout ré - vè - le son forfait son for -
cresc.
 Tout trahit un forfait Tout ré - vè - le son forfait son for -
 Ped

I. *pp*
 D. *pp*
 M^f *pp*
 M^h *pp*
 cor! *pp*
 - fait! O mys_tè - re redou - table, Soudain quel trouble i - ci l'ac -
 - fait! O mys_tè - re redou - table, Soudain quel trouble i - ci l'ac -
 - fait! O mys_tè - re redou - table, Soudain quel trouble i - ci l'ac -
 - fait! O mys_tè - re redou - table, Soudain quel trouble i - ci l'ac -
 p

L. *pp*
 D. *pp*
 M^f *pp*
 M^h *pp*
 - ca_ble Tout nous parle d'un coupable Et tout fait craindre un for
 - ca_ble Tout nous parle d'un coupable Et tout fait craindre un noir fo
 Il faut, il faut encore, Il faut, il faut enco_re du sang du sang
 - ca_ble Tout nous par le d'un coupable Et tout fait craindre un fo
 - ca_ble Tout nous par le d'un coupable Et tout fait craindre un fo
 - ca_ble Tout nous par le d'un coupable Et tout fait craindre un fo
 6 7 8 9 10 11 12 13 14 15 16 17 18 19 20 21 22 23 24 25 26 27 28 29 30 31 32 33 34 35 36 37 38 39 40 41 42 43 44 45 46 47 48 49 50 51 52 53 54 55 56 57 58 59 60 61 62 63 64 65 66 67 68 69 70 71 72 73 74 75 76 77 78 79 80 81 82 83 84 85 86 87 88 89 90 91 92 93 94 95 96 97 98 99 100

L. *pp* *cresc.*
 - mais La vic time gé mis - san - te La vic ti me gé mis -
 D. *pp* *cresc.*
 - fait! Tout tra - hit un for.
 M^f
 - mais Un noir for

Que l'enfer avant l'au ro - re Que l'enfer avant l'au ro -
 - fait *pp* Tout tra - hit un for.
 fait *pp* un for.
 - fait Tout tra - hit un for.

L. *pp* *cresc.*
 - san - te Du tom - beau ce
 D. *pp* *cresc.*
 - fait un for -
 M^f
 - fait *pp* *cresc.* Tout
 M^b

- re me ré - ve - le Pa - ve - nir!
 - fait un for -
 - fait un for -
 - fait un for -

L. *f* *3* peut sor-tir Non non ja-mais no

D. *f* -fait Tout tra-hit un noir for-

M^f tra-hit un noir for-fait Tout tra-

Mth Me ré-ve-le

f -fait Oui tout tra-

f -fait Oui tout tra-

f -fait Oui tout tra-

1 *ff* *2* peut sor-tir ja-

D. *ff* *2* -fait un noir for-

M^f -hit un for-fait Tout tra-hit un noir for-

Mth mon a-ve-nir Me ré-ve-le la-ve-

ff -hit un for-fait Tout tra-hit un noir for-

ff -hit un for-fait Tout tra-hit un noir for-

ff -hit un for-fait Tout tra-hit un noir for-

ff -hit un for-fait Tout tra-hit un noir for-

L. *-mais*
 D. *pp*
 M^f *-fait!* O mystère re_dou-ta-ble Soudain quel trouble i-ci l'ac-
-fait! O mystère re_dou-ta-ble Soudain quel trouble i-ci l'ac-
 Mth
-nir-
pp
 fait! O mys.tè-re re_dou-ta-ble Soudain quel trouble i-ci l'ac-
 fait! O mys.tè-re re_dou-ta-ble Soudain quel trouble i-ci l'ac-
 fait! O mys.tè-re re_dou-ta-ble Soudain quel trouble i-ci l'ac-
 fait! O mys.tè-re re_dou-ta-ble Soudain quel trouble i-ci l'ac-
 (Piano accompaniment)

L. *6* *6* *3*
 D. Ne peut jamais sortir Ne peut jamais sortir ja mais! ja-
 M^f -ca-ble Tout nous par-le d'un coupable Et tout fait craindre un for-
 -ca-ble Tout nous par-le d'un coupable Et tout fait craindre un for-
 Mth *6* *6* *pp* *3*
 il faut il faut en-co-re il faut, il faut en-core du sang du sang
 -ca-ble Tout nous par-le d'un coupable Et tout fait craindre un for-
 -ca-ble Tout nous par-le d'un coupable Et tout fait craindre un for-
 -ca-ble Tout nous par-le d'un coupable Et tout fait craindre un for-
 -ca-ble Tout nous par-le d'un coupable Et tout fait craindre un for-
 (Piano accompaniment)

L. *pp* 3 *cresc.* 3 *cresc.* 3
 - mais La vic-ti-me gé-mis-san-te La vic-ti-me gé-mis-
 D. *pp* *cresc.* *cresc.*
 - fait. Un for-fait! un for-
 M^f *pp* *cresc.*
 - fait! Un noir for-
 M^b *cresc.*
 sang! Que l'enfer avant l'au-ro re Que l'enfer avant l'au-ro
pp *cresc.*
 - fait un for-fait un for-
 - fait un for-
 - fait un for-
 - fait un for-
 L. 3 *cresc.* 3 *cresc.* 3
 - san-te Du tou-beau ne
 D. *cresc.* *cresc.*
 - fait! un for-
 M^f *cresc.*
 - fait tout
 M^b *cresc.*
 - re Me ré-vè-le fa-ve-ur
 - fait un for-
 - fait un for-
 - fait un for-
 - fait un for-

peut sor_tir Non non ja_mais ne
 fait Tout tra_hit un noir for
 tra hit un noir for_fait Tout tra
 Me re ve le
 fait Oui, tout tra
 fait Oui, tout tra
 fait Oui, tout tra

peut sor_tir Ja
 fait un noir for
 hit un for_fait Tout tra hit un noir for
 mon a ve nir me re ve le Pa ve
 hit un for_fait Tout tra hit un noir for
 hit un for_fait Tout tra hit un noir for
 hit un for_fait Tout tra hit un noir for

8

L. mais du tombeau ne peut sortir Ne peut sor.
 D. fait! un for-fait Qui tout trahit un noir for.
 Mf - fait un for-fait Qui tout trahit un noir for.
 Mb - nir Je saurai mon avenir mon a-ve-

- fait un for-fait
 fait Tout trahit un noir for-fait un for-fait
 fait Tout trahit un noir for-fait un for-fait

L. - tir Du tombeau ne peut sortir ne peut sor.
 D. - fait Tout tra-hit oui tout tra-hit un noir for.
 Mf - fait Tout tra-hit oui tout tra-hit un noir for.
 Mb - nir! Je saurai mon avenir mon a-ve-

un for-fait
 Tout trahit un noir for-fait un for-fait
 Tout trahit un noir for-fait un for-fait

L. *ff* - tir Ne peut sor -

D. *ff* - fait Un noir for -

M. *ff* - tir Ne peut sor -

ff - nir Les sor - cières des l'au - ro - re vont me di - re Pa - ve -

ff un for -

ff un for -

ff un for -

L. *ff* - tir!

D. *ff* - fait!

M. *ff* - fait!

ff - nir!

ff - fait!

ff - fait!

ff - fait!

ff - fait!

ff - fait!

ACTE III.

INTRODUCTION. — CHŒUR de SORCIÈRES.

(Ruine. au milieu de rochers il fait nuit.)

N^o 15.

SCÈNE I.

Allegro. (♩ = 88)

PIANO.

1 *pp sotto voce e legato.*

SORCIERES.

Ecoule le chat-tigre a miau-lé troisfois!

pp

tr tr tr tr

Troisfois le hérissouglapit au fond des bois!

pp

tr tr tr tr

Le corbeau erie au loin, le hi-bou pleu

pp

tr tr tr

re. Ve-nez c'est l'heu-re... Autour du noir chaudron

Ve-nez c'est l'heu-re... Autour du noir chaudron

Ve-nez c'est l'heu-re... Autour du noir chaudron

En rond tour-nons dansons. Ve-nez sœurs

En rond tour-nons dansons. Ve-nez sœurs

En rond tour-nons dansons. Ve-nez sœurs

du destin Ve-nez vite et tra-vail-lons!

du destin Ve-nez vite et tra-vail-lons!

du destin Ve-nez vite et tra-vail-lons!

p

Oui vite à l'œuvre à l'œuvre à

Oui vite à l'œuvre à l'œuvre à

Oui vite à l'œuvre à l'œuvre à

f

l'œuvre à l'œu - - vre. Dé - ja le feu s'al - lu -

l'œuvre à l'œu - - vre. Dé - ja le feu s'al - lu -

l'œuvre à l'œu - - vre. Dé - ja le feu s'al - lu -

f

- me Et la chau-diè-re é-cu - - me!

- me Et la chau-diè-re é-cu - - me!

- me Et la chau-diè-re é-cu - - me!

(Elles jettent les ingrédients dans la chaudière)

Na-geoi - re d'un vieux requin, Cra-paud gonflé de ve-

- nin, O : reil - le d'un sin - ge noir, Ci - gùe arrachée un

soir, Bouil - lez a - fin qu'o - pè - re Ce char - me sans é -

- gal, Rem - plis la chau - diè - re Mé - lan - ge in - fer -

(en jetant dans la chaudière)
E - caill - le d'un
- nal.

vert dragon, Sang rouge d'une gue_nou, Ram - pan - te vi - pè - re, Et

patte d'un noir fau_con Au fond de la chau_dière, Allez, cui_sez épais - sis -

_sez A_che - ve l'œu_vre du mal, Brou_et infer_nal!

(jetant les ingrédients dans la chaudière)

Va, pou - ce d'un pâle enfant E - touffé tout va gis.

- sant, Va lè - vre d'un né - cromant, Et cœur d'un juif mé - cré - ant, For -

- mez vils é - lé - ments du mal Un char - me sans é - gal! For - mez é - lé -

pp *pp*

ments du mal Un charme sans é - gal! Bru - le!

Bru - le!

Bru - le!

ff

Bru - le! Et vous

Bru - le! Et vous

Bru - le! Et vous

p

Poco più mosso. (♩ = 126)

p *pp* *pp*

tous esprits, Rouges blancs ou gris, Venez faire aussi le mé - linge. Tous sa -

p *pp* *pp*

tous esprits, Rouges blancs ou gris, Venez faire aussi le mé - linge. Tous sa -

tous esprits, Rouges blancs ou gris, Venez faire aussi le mé - linge. Tous sa -

Poco più mosso.

f *p* *pp*

pp
-vants dans cet art é - tran - ge, Venez fai - re le mé - lange Vous sa -

pp
-vants dans cet art é - tran - ge, Venez fai - re le mé - lange Vous sa -

pp
-vants dans cet art é - tran - ge, Venez fai - re le mé - lange Vous sa -

f *p* *f* *p* *pp*

pp
-vez cet art é - trange Venez fai - re le mé - lange. Tous sa -

pp
-vez cet art é - trange Venez fai - re le mé - lange. Tous sa -

pp
-vez cet art é - trange Venez fai - re le mé - lange. Tous sa -

f *pp* *f* *pp*

pp
-vants dans cet art é - tran - ge Faites fai - tes le mé - lange.

pp
-vants dans cet art é - tran - ge Faites fai - tes le mé - lange.

pp
-vants dans cet art é - tran - ge Faites fai - tes le mé - lange.

f *p* *f* *p* *ff*

Venez tous esprits Ou bleus ou gris, Faites fai_tes le mé_

Venez tous esprits Ou bleus ou gris, Faites fai_tes le mé_

Venez tous esprits Ou bleus ou gris, Faites fai_tes le mé_

p

-lange. Vous sa_vez cet art é_tran_ge, Fai_tes fai_tes le mé_

-lange. Vous sa_vez cet art é_tran_ge, Fai_tes fai_tes le mé_

-lange. Vous sa_vez cet art é_tran_ge, Fai_tes fai_tes le mé_

-lange; Vous sa_vez cet art é_tran_ge, Fai_tes fai_tes le mé_

-lange; Vous sa_vez cet art é_tran_ge, Fai_tes fai_tes le mé_

-lange; Vous sa_vez cet art é_tran_ge, Fai_tes fai_tes le mé_

Brillante.

ff *pp*

- lan - ge. Parais - sez esprits Ou noirs ou gris A - chevez ce noir mé.

ff *pp*

- lan - ge. Parais - sez esprits Ou noirs ou gris A - chevez ce noir mé.

ff *pp*

- lan - ge. Parais - sez esprits Ou noirs ou gris A - chevez ce noir mé.

ff *pp* Brillante.

- lange. Parais - sez esprits Ou noirs ou gris A - chevez ce noir mé.

- lange. Parais - sez esprits Ou noirs ou gris A - chevez ce noir mé.

- lange. Parais - sez esprits Ou noirs ou gris A - chevez ce noir mé.

- lan - ge Vous sa - vez cet art é - tran - ge Fai - sons ce noir mé.

- lan - ge Vous sa - vez cet art é - tran - ge Fai - sons ce noir mé.

- lan - ge Vous sa - vez cet art é - tran - ge Fai - sons ce noir mé.

p *ff*

ff - lan - ge, Fai - sons ce noir mé - lange *ff* Qu'a - vec soin chacun ar -

ff - lan - ge, Fai - sons ce noir mé - lange *ff* Qu'a - vec soin chacun ar -

ff - lan - ge, Fai - sons ce noir mé - lange *ff* Qu'a - vec soin chacun ar -

- range Le mé - lan - ge Qu'avec soin chacun ar - range Le mé -

- range Le mé - lan - ge Qu'avec soin chacun ar - range Le mé -

- range Le mé - lan - ge Qu'avec soin chacun ar - range Le mé -

- lan - ge le noir mélan - ge le noir mélan - ge!

- lan - ge le noir mélan - ge le noir mélan - ge!

- lan - ge le noir mélan - ge le noir mélan - ge!

Nº 16.
BALLET.

Nº 1.

Allº vivacissimo. (♩=112.)

PIANO.

con forza e staccato.

1^o Tempo.

N^o 2.

SCENA II.

Allegro (♩ = 120.)

PIANO.

pp

p

Ecate déesse de la nuit et des sortilèges
 (Appare Ecate La dea della notte dei sortilegi)

cresc - en - do.

apparaît au milieu des sorcières

celles-ci s'inclinent avec respect.
 (Tutti stanno religiosamente atteggiati)

Andante (♩ = 76.)

p

et contemplant la Déesse avec une terreur religieuse.
 (e quasi tremando contemplanò la Dea)

pp
p

This system continues the piano introduction with similar dense chordal textures in the treble and a melodic line in the bass.

pp

This system continues the piano introduction with dense chordal textures in the treble and a melodic line in the bass.

pp
p

Hécate examine tout attentivement
l'esamina (attentamente)

193

Hécate annonce aux sorcières que le Roi Macbeth viendra les interroger
Ecate annunzia che il Re Macbeth verrà ad interrogarle

The fifth system features a dramatic increase in volume with 'più cresc f' and 'ff' markings, and a more active bass line.

sur son destin. Elles devront le satisfaire
sul suo destino e esse dovranno soddisfarlo

si les visions abattent
se le visioni abbattessero

trop ses sens
troppo i suoi sensi

elles invoqueront les esprits aeriens
evocare gli spiriti arei

pour le ranimer
per risvegliarlo

et lui donner de l'energie.
e ridonargli vigore.

cresc.

sempre più cresc.

(Mais elles ne doivent pas lui annoncer.
(Ma non deve più ol - tre procrastinarsi

la fin qui l'attend.)
la rovina che l'attendi)

Les sorcières reçoivent
(Tutti stan-

respectueusement les ordres de la Déesse.)
- no ri - spettosi ri - cevendo decreti del - la Dea)

(Eclairs et Tonnerre)
(Trà lampi e tuoni

Hécate disparaît à travers les éclairs et au bruit du tonnerre
(Ecate scompare nell' - aria)

VALZER.

All.^o/vivaçissimo (♩ = 84).

PIANO.

dim. *p*

pp

p

mf

mf

f

Poco più mosso (♩ = 96)
(Tutti circon-

f

p

mf

venano la Caldaja e prendendozi per le mani l'un l'altro formano un circolo

mf

f

(danzando)

mf

f

CHOEUR et SCÈNE des APPARITIONS.

SCÈNE III. All^o ♩ = 88

BARYTON.

PIANO. *pp*

MACB.

In-ter-ro-
All^o mod. (♩ = 80)

Il s'avance vers les sorcières.

M - geons le sort pour la der-niè-re fois. Que fai-tes

M - vous dans cet-te nuit obs - cu - re?
CHOEUR DE SORCIERES.

Une œu - vre hors na -

Une œu - vre hors na -

Une œu - vre hors na -

Par l'en - fer c'est Macbeth qui vous ad - ju - re, Parlez! que vô - tre

- tu - re.

- tu - re.

- tu - re.

voix i - ci m'é - clai - re. Soumettez à vos lois et ciel et

Poco più lento.

ter - re!

Chœur de SORCIÈRES.

Mais cet ar - ret dis - moi, par nous d'a -

Poco più lento. (♩ = 69)

f

pp

p

—bord le veux-tu donc sa — voir Ou par nos maî — tres? Pour m'apprendre mon

morendo.

sort, Ah! de l'em — pi — re de la mort E — vo — quez tous les ê — tres!

pp *allarg. e morendo.*

And^{te} maestoso. (♩ = 66)

CHŒUR DE SORCIÈRES.

Ou d'en haut ou d'en bas ve — nez

pp

vi — te Noirs es — prits no — tre voix vous in —

ff

La foudre gronde, un fantôme armé paraît.

vi - te.

f

pp

p

MACB.

Spectre par - le!

Chœur

Il sait tout d'a - van - ce, Et tu

p

LE SPECTRE.

dois l'écouter en si - lence! O Mac - beth Mac beth Mac -

pp

MAC.

Ah! tu viens confirmer tous mes

- beth C'est Mac - duff qu'il faut que tu re - dou - tes!

pp

morendo.

au Spectre.

Le Spectre disparaît.

M

doutes: Mais a - chère

p *ff*

COEUR DE SORCIERES

De lui n'attends rien de plus. Ce - lui ci t'en dira plus en-

p

Tonnerre. Le fantôme d'un enfant couvert de sang apparaît.

- co - re.

ff

Le Spectre.

Sur la terre il n'est rien qui l'igno - re O Mac - beth! Macbeth! Mac-

pp

- beth En - dur - cis dans le cri - me ton â - me Et ne

(Il disparaît.)

crains au - cun fils de la fem me!

MAC. avec joie. Ah! je ne te crains pas, O Mac - duff à présent tu peux

All^o (♩ = 100) changeant tout à coup. (feroce) vi - vre! Mais non! non! tu mour -

- ras Des terreurs que j'é - prouve; et de tant de com -

- bats A ja - mais que ta mort me dé - li - vre!

Tonnerre et éclairs. On voit paraître un enfant couronné et tenant un drapeau à la main.

And^{te} sostenuto. (♩ = 60)

Mais que vois-je! ô fracas! l'éclair luit!

sempre più piano.

Un enfant au drapeau royal!

dim.

LE SPECTRE.

CHŒUR DE SORCIÈRES. Poursuis donc ta route; Tu seras à jamais triomphant. De ta mort quand l'heure sonnera la fo-

Chut! écoute!

morendo.

ppp

f

MAC. 

Allegro (♩ 100).

-rêt de Birman marche - ra O doux o - ra - cle! O

M. doux o - ra - cle! Quel est le mi - ra - cle Quel

M. est le mi - racle Qui pourrait ar - ra - cher à la

M. ter - re! La fo - rêt tout en - tiè

M. re! Qui peut l'ar - ra - cher à la terre Ah! ja -

(à une sorcière)

M

...mais non ja - mais! Mais a - chève, a -

M

...chève, et dis - moi si le fils de Banquo règne.

M

CHOEUR de sorcières. MAC.

...ra? Tu - l'ex - i - ges? Oui par - le! bien

M

vi - te . Ou ce glai - ve sur vous tombe - ra!

M

(la chaudière disparaît) *pp* Tout a fui! c'est e.

M

- trange! pourquoi?

pp

Adagio (♩ = 65)

M

Mais qu'entends-je? D'où viennent ces

Adagio

p (musique sous le théâtre.)

M

voix?

Ve nez

Ve nez vi - tel!

Ve nez vi - tel!

CHOEUR de sorcières

vi - te! Paraissez et par - tez en - sui - te. *morendo.*

Paraissez et par - tez en - sui - te.

Paraissez et par - tez en - sui - te.

Adagio (♩ = 63)

p

(musique sous le théâtre)

MAC.

(le premier Roi apparaît) Ah! fuis! va t'en ô

pp

M spectre affreux De Ban - quo vi - vante i

M. *ma - ge! Ton sceptre d'or brû*

M. *le mes yeux; Va t'en dé - solant mi - ra - ge!* (le premier Roi disparaît)

(le deuxième Roi)

MAC. *Et vous spectres qui m'ap - pa - raissez*

M. *por - tant le di - a - dè - me...* (il disparaît)

pp

MAC.

Le 3^e Roi paraît)

D'au - tres encore... as - sez! assez!

M

Un troi - siè - me!

Le 4^e Roi

(un autre Roi)

M

Un au - tre!

M

En - co - re!

(le sixième Roi)

(le septième)

Musical score for the sixth and seventh kings, featuring piano accompaniment with chords and arpeggios.

MAG.

Andante quasi allegretto. (♩=92)

assai mosso agitato.

Assez! assez! dans ce miroir

(le huitième Roi apparaît un miroir à la main)

morendo.

p

ff

assai mosso agitato.

Musical score for the eighth king, including vocal line and piano accompaniment with triplets.

Musical score for the ninth king, including vocal line and piano accompaniment with triplets.

Musical score for the tenth king, including vocal line and piano accompaniment with triplets.

Musical score for the eleventh king, including vocal line and piano accompaniment with triplets.

(Banquo apparaît)

O terribile menace! Et

M. *ff* *p*

Ban - quol... c'est lui qu'i-ci je vois sou - ri - re en montrant sa

M. ra - ce! Hé - las comment l'at - tein - dre!

M. *p* Si je pouvais l'é - treindre!.. O spec - tre hor -

M. - ri - ble! Ah! si je pouvais l'at - tein - dre! O spectre hor -

M. - ri - ble, Va t'en démon ter - ri - ble, O spec - tre va

M

t'en! va! ah! fuis pour tou - jours: O terreur! ô ter-

M

- reur! fuis pour toujours ah! pour toujours! Ces Rois vi-

M

- vront? Ah! c'est ma perte! (il tombe évanoui)

CHŒUR de sorcières.

Sans dou - te. Il tombe!

Poco più mosso

Venez syl - phi - des au secours De cette â - me qui suc - com - be.

SCÈNE IV.

CHOEUR et DANSE

(Ondines et Sylphides)

Allegretto (♩... 112)

CHOEUR
de sorcières.

tutto sotto voce e stacc.

CHOEUR de sorcières.

Syl - pbes lé - gers, enfants des eaux ou de l'air pur

Ra - fraîchis - sez son front pâ - le de crain - te Ve - nez à

nous quittez vos gais pa - lais d'azur, Et , ra - ni - mez en lui la

vie é - teinte Et ra - ni - mez en lui la vie é -

teinte Et ra - ni - mez en lui la vie é - teinte.

(les esprits dansent)

1 *p* *p leggiero*

CHOEUR.

Ra - fraî - chis - sez son front pâ - le de crainte, Et ra - ni -

p

- mez en lui la vie é - teinte.

pp

CHOEUR.

pp Syl - phes lé - gers, enfants des

eaux ou de l'air pur, Ra - fraîchis - sez son front pâ - le de

crain - te; Ve - nez à nous quittez vos gais pa - lais d'azur

et ra - ni - mez en lui la vie é - teinte. Ve - nez! rani -

- mez en lui la vie é - teinte. Ve - nez rafraîchir son front

pâ - le de crai - te. Loin de lui ban - nis - sez tou - te

crai - te, Loin de lui ban - nis - sez tou - te crai - te. Vous lu -

- fins au front si pur Quittez vos gais palais d'a - zur, Et

Loim de lui ban_nis_sez tou-te crain - te Loim de

lui ban_nis_sez tou - te crainte Et vous lu_tins au front si

pur Quittez vos gais palais d'a_zur! Et ra_ni -

- mez en lui

La vie é - tein

- le.

dim.

pp

pp

ppp

morendo.

DUETTO FINAL.

SCÈNE V.

SOPRANO et BARYTON.

Récit. a piacere. pausa longa. pausa longa.

MACBETH. *Hi-deux mystères! Où suis-je? ô vous sor-*

PIANO. *p f*

-cières Pour ja-mais, pour ja-mais soyez mau - dites!

All^o agitato.

ff dim. ff

LADY. *Macheth!* MACBETH. *Quim'appel - le?*

LADY. *je te re-trouve... en - fin!* MAC. *Hé*

LADY.

- ca - te ma die - té ses ar - rets. Quels sont ils?

ppp

MAC. LADY. MAC. *sempre sotto voce.*

crains Mac - duff dit - el - le. Après? Ne crains au - cun mor -

L

Après?

M

- tel né de la femme. Si - tot que de Birnam la fo - rêt marche -

LADY. MAC.

- ra Macbeth succombe - ra. Après? Là - de Ban -

LADY

ff

Men - son - ge! men -

M

- quo j'ai vu les fils pa - raî - tre... Ils rênge - rent.

LADY

MAC.

- son - ge! men - son - ge! En son tombeau le fils suivra l'au - cêtre. Pé -

M

- rissent tous les fils comme le pè - re! Pour eux jamais de

LADY.

grâ - ce! Qu'ils soient mau - dits! Mort à leur race en -

MAC.

L
-tiè - rel Rien ne peut les soustrai - re A ma co - le - re.

LADY con espansione.

L
Ah! je re - con - nais en - fin la roy - a -

All^o assai (♩ = 160)

L
- le vail - lan - ce! Soune et rem -

M
Heu - - re de mort et de ven - geau - ce

L
- plis la ter - re in - men - se.

M
Oui que pé - ris - se qui m'of -

L Pour les frap_per ar - me ton bras!

M - fen - se Jour de ven -

L Jour de ven_gean - ce! ven -

M - gean - ce! ven -

The second system continues the vocal and piano parts. The vocal line (L) has the lyrics "Jour de ven_gean - ce! ven -". The bass line (M) has the lyrics "- gean - ce! ven -". The piano accompaniment continues with similar rhythmic patterns and chordal structures. The system ends with a fermata.

L - gean_ce! vengeance! ven_gean - ce!

M - gean_ce! vengeance! ven_gean - ce!

pppp un peu retenu.

L Ne tar - de pas, qu'en - fin la mort a -

M *pppp* Gui - de mon bras, qu'en - fin la mort -

un peu retenu.

pppp

L - chère - ve Ce que la mort a com - men -

M - chère - ve Ce que la mort a com - men -

L - cé: C'est l'ar - ret fa - tal contre eux prononcé! Prends le

M - cé: C'est l'ar - ret fa - tal contre eux prononcé! Pas de

portando la voce. a Tempo. *ff*

L glai - - ve Ah! pas de trè-ve! Pour

M tre - - ve Ah! pas de trève Pour eux

deciso a Tempo. *p*

eresc. *ff*

L eux! la mort! la mort! la mort!

M *eresc.* la mort! oui la mort! Ah! pour eux la mort!

eresc. *ff*

L C'est l'ar-ret du sort Oui c'est la mort qui suivra tes pas. Ven-

M C'est l'ar-ret du sort Oui c'est la mort qui suivra mes pas. Vengeance

dim. *p* *stringendo.* *p*

I. - geance! ne tardons pas! vengeance! ne tardons pas!

M. ne tardons pas! vengeance ne tardons pas! La mort sui.

I. Ven - gean - - - - - ce!

M. - vra mes pas. Ven - gean - ce! ven - gean - - - - - ce!

ACTE IV.

N.º 20. CHOEUR.

SCENE I.

LE BOIS DE BIRNAM.

Andante sostenuto. (♩=58)

PIANO.

ppp *f*

O pa - tri.e! O noble ter - re.Pauvre E - cosse hélas si

ppp *f*

O pa - tri.e! O noble ter - re.Pauvre E - cosse hélas si

ppp *f*

O pa - tri.e! O noble ter - re.Pauvre E - cosse hélas si

p *pp* *f*

ppp *dim ed allarg.* *morendo.*

chè - re Tu suc - combes, tendre mère, Et n'es plus qu'un froid cer - cueil!

Tu suc - combes, tendre mère,

chè - re *ppp* Et n'es plus qu'un froid cer - cueil!

ppp

chè - re Tu suc - combes, tendre mère, Et n'es plus qu'un froid cer - cueil!

pp

SOLI SOPRANI. *avec tristesse.*

lamentos.

Par le meur - tre, par le cri - me Règne un traî - tre qui t'op -

ppp

S . pri . me, Chacun pleure une vic . ti . me, Tout n'est plus que mort et deuil. Sol fu .

Partout le cri . me, Tout n'est plus que mort et deuil.

T Sol fu .

B

S - neste où no . tre vi . e Est si vite a . né . an . ti . e, Nul . le

où no . tre vi . e a . né . an . ti . e,

T où no . tre vi . e a . né . an . ti . e, Nul . le

- neste où no . tre vi . e Est si vite a . né . an . ti . e,

B où no . tre vi . e a . né . an . ti . e, Nul . le

f

S - son - ne. Glas fu - nè - bre! Quand il réson - ne Chacun ca - che encor ses

- ne Glas funè - bre! Quand il réson -

T. - son - ne Glas fu - nè - bre, Quand il réson - ne Chacun ca - che encor ses

B. La mort pas - se! elle moisson - ne!

S pleurs Glas fu - nèbre, quand il son - ne Chacun cache encor ses

- ne Chacun ca - che encor ses

T. pleurs Glas fu - nèbre, quand il son - ne Chacun cache encor ses

B. La mort pas - se elle moisson -

Cha - cun ca - che encor ses

pp

morendo.

ppp pleurs! 0 pa-trie! *ff* 0 pa-

pleurs! *pp* 0 pa-trie! *ff* 0 pa-

-ne! *ff* 0 pa-

pp tri - e! *ppp* Pa - tri - e! *morenão.*

pp tri - e! *ppp* Pa - tri - e!

pp tri - e! *ppp* Pa - tri - e!

8

SCÈNE ET AIR.

SCÈNE II.

TÉNOR.

Adagio. Recitativo.

MACDUFF.

Mes fils, mes fils chéris, D'un traître infame innocentes vic.

Andante.

- times! Bien ne me reste! Ah! quel tissu de crimes! Oui l'on m'a

pris, douleur à mère, Les enfants avec leur mère!

Adagio.

con espressione.

Adagio. (♩ = 50)

Ah! c'est la main d'un

M^f

père Qui vous devait soustraire

M^f

Au moins-tre sangui-naire Par qui mon

M^f

cœur atout perdu Ne songeant qu'à moi-

pp dolce.

M^f

même, À leur ap-pel, à leur appel su-

p

mf

- pré - me, C'est moi, douleur ex - trê - me, C'est

mf

moi, c'est moi qui n'ai pas répondu! Ah! ah! qu'il m'attaque en

pp

mf

fa - ce! Ce fer qui le me - na - ce

mf *P*

Ne lui fera pas grâ - ce; Mal - heur à ce fé -

mf *p* *cresc.*

lon! S'il échappe à ma hai - ne Je consens qu'il ob -

mf *f*

- tien - ne, Dieu jus - te, ton pardon! Grand

mf

Dieu! Ah! qu'à lors il obtienne Dans le ciel son pardon!

Allegro. (♩=80)

p

SCÈNE III.

MACDUFF.

Musical score for MacDuff, including vocal line and piano accompaniment.

Quel est

Musical score for the Chorus, including vocal line and piano accompaniment.

MI.
done ce bois sauvage? Pour mas-

Musical score for the Chorus, including vocal line and piano accompaniment.

CHOEUR.
C'est Birnam au noir feuil-la . ge.

All.^o maestoso (♩ = 108)
MACDUFF. *p* (avec enthousiasme)

De la patrie en lar . mes Cal . mons les a .

lar . mes; Sa . voix crie aux ar . mes, Courez sur mes

pas ! Di . vi . ne jus . ti . ce ! Qu'un traî . tre pé .

ris . se Et qu'un seul but u . nis . se Nos cœurs et nos

M¹

bras à ja - mais u - nis - se nos cœurs et nos

M¹

bras!

De la patrie en lar - mes Cal - mons les a -

De la patrie en lar - mes Cal - mons les a -

- lar - mes Sa voix crie aux ar - mes Marchons sur tes

- lar - mes Sa voix crie aux ar - mes Marchons sur tes

M¹ Di . vi . ne jus . ti . ce, Qu'un traî . tre pé .

M² Di . vi . ne jus . ti . ce, Qu'un traî . tre pé .

pas!

pas!

pas!

M¹ . ris . se! pé .

M² . ris . se! pé .

ff Di . vi . ne jus . ti . ce, Qu'un traî . tre pé .

ff Di . vi . ne jus . ti . ce, Qu'un traî . tre pé .

ff Di . vi . ne jus . ti . ce, Qu'un traî . tre pé .

ff Di . vi . ne jus . ti . ce, Qu'un traî . tre pé .

M.
- ris - se Et qu'un seul but u - nis - se Nos cœurs et nos

M.
- ris - se Et qu'un seul but u - nis - se Nos cœurs et nos

- ris - se Et qu'un seul but u - nis - se Nos cœurs et nos

- ris - se Et qu'un seul but u - nis - se Nos cœurs et nos

- ris - se Et qu'un seul but u - nis - se Nos cœurs et nos

M.
bras, Tou - jours nous u - nis - se, marchons tous, oui! Qu'un

M.
bras, Tou - jours nous u - nis - se, marchons tous, oui! Qu'un

bras, Tou - jours nous u - nis - se, marchons tous, oui! Qu'un

bras, Tou - jours nous u - nis - se, marchons tous, oui! Qu'un

bras, Tou - jours nous u - nis - se, marchons tous, oui! Qu'un

250 Poco piu mosso. (♩ = 166)

traitre pé . ris . se Cou . rez sur mes pas Aux ar . mes, marchons

traitre pé . ris . se Cou . rez sur mes pas Aux ar . mes, marchons

traitre pé . ris . se Cou . rez sur mes pas Aux ar . mes, marchons

traitre pé . ris . se Cou . rez sur mes pas Aux ar . mes, marchons

traitre pé . ris . se Cou . rez sur mes pas Aux ar . mes, marchons

traitre pé . ris . se Cou . rez sur mes pas Aux ar . mes, marchons

qu'il pé . ris . se Qu'un traître pé . ris . se Cou . rez sur mes pas Aux

qu'il pé . ris . se Qu'un traître pé . ris . se Cou . rez sur mes pas Aux

qu'il pé . ris . se Qu'un traître pé . ris . se Cou . rez sur mes pas Aux

qu'il pé . ris . se Qu'un traître pé . ris . se Cou . rez sur mes pas Aux

qu'il pé . ris . se Qu'un traître pé . ris . se Cou . rez sur mes pas Aux

qu'il pé . ris . se Qu'un traître pé . ris . se Cou . rez sur mes pas Aux

8

M!
ar - mes, marchez sur mes pas aux armes! mar.
M.
ar - mes, marchons sur ses pas aux armes! mar.
ar - mes, marchons sur mes pas aux armes! mar.
ar - mes, marchons sur mes pas aux armes! mar.
ar - mes sur mes pas aux armes! mar.

M!
chons! aux armes! marchons aux ar -
M.
chons! aux armes! marchons aux ar -
chons! aux armes! marchons aux ar -
chons! aux armes! marchons aux ar -
chons! aux armes! marchons aux ar -
chons! aux armes! marchons aux ar -

M^e
- mes marches! aux ar - mes!

M^o
- mes marches! aux ar - mes!

- mes marches! aux ar - mes!

- mes marches! aux ar - mes!

- mes marches! aux ar - mes!

- mes marches! aux ar - mes!

SCÈNE du SOMNAMBULISME.

SCÈNE IV. (GALERIE DANS LE CHATEAU DE MACBETH.)

Largo (♩ = 60)

PIANO.

con espress.

Le MÉDECIN.

Récit. molto adagio.

Depuis deux nuits je

La DAME.

Elle viendra je crois

N'espérez pas qu'il

veille.

Dans son sommeil que disait - elle?

SCÈNE V.

(Lady Macbeth entre lentement en état de somnambulisme, Elle porte une lampe)

- ci je le ré-vè-le

La DAME.

Le MÉD.

La DAME.

la voi. là! Oui, mais ce flambeau, pourquoi? Cette lumière à son che.

pp Récit.

La D. . vet toujours luit et l'éclaire.

p con espress.

Le MÉD.

La DAME.

Lady Macbeth dépose la lampe et frotte sa main comme pour effacer une tache.

Son œil ouvert n'a rien d'humain. Elle n'y voit pas.

ppp

Le MÉD.

La DAME.

Et que croit elle faire? Laver sa main.

ppp *ppp* *lunga pausa*

LADY.

sempre sotto voce.

And^{te}, assai sostenuto (♩ = 50)

U - ne

tâche

que rien n'ef - fa - ce

Ahl va -

Un!

val

horri - ble tra - cel

U - ne...

deux...

l'instant se pas - se

En - tre

allarg.

spiegata.

donc

Qui te fait peur?

Quel ef -

- froi sur ton vi - sa - ge! Es - tu

lâ - che? Allons cou - ra - ge! Comment

L croi - re qu'à son â - ge il eût tant de sang au

cœur - ah! comment croi - re Qu'à son

L à - ge il eut tant de sang au cœur autant de sang! Quel a -
 Le MED:

LADY.

-veu! Maéduff ta fem - me, dis, ta

fem - me - où donc est - el le Crime in -

(regardant sa main)

con forza.

-fâ - me! O main san -

La DAME.

O ter - reur!

Le MÉDECIN.

O ter - reur!

-glau - te, toujours toujours san - glau - te! Comment fai - repourte blan.

con dolore,
 - chir - ah comment fai - re pour te blanchir?

La DAME.
 o terreur!

Le MÉDECIN.
 o terreur!

pp *ff* *p*

LADY. *ppp*
 Du sang humain, du sang en -

con forza. *pp cupo.*
 - co - re! Tra - ce mau - di - te sur cette main si pé -

- ti - te Les plus doux parfums ne sauraient l'a - né - an -

dim. sotto voce. stent. non end.

— tic — mal par — fum ah! non jamais, non non ja —

— mais! hé — last! Quel vain fantô — me té — pou —

Le MÉDECIN.

Horreur!

— vante? Sois donc moins pâ — le, Va! la tombe est dévo —

ran — te et Bauquo neu peut sou —

L Le MED:

-tir! n'en peut sor - tir. E - cou -

M LADY.

-tez! Rentrons bien vite! quel re -

-mords trop tard t'a - gi - te? Quel - qu'un

L

frap - pe! Al - lons! viens vi - te! ta - pa -

leur pour - rais te tra - hir. Quelqu'un frappe Reutrons bien

La DAME.

o terreur!

o terreur!

Le MÉDECIN.

o terreur!

o terreur!

vite ah viens Macbeth ah! stent. viens, ta pa-

o terreur!

o terreur!

leur peut te tra - hir! Ah! viens Macbeth!

Af - freux sou - ve - nir!

Af - freux sou - ve - nir!

mp

pp e lento.

L
viens ah! viens parlons ————— ah! viens! ah! viens, Macbeth! ah! —————

La D
Quel sou - ve - nir!

Lo M
Quel sou - ve - nir!

f un fil di voce.

L
viens! ah! ————— viens!

La D
Comme elle doit souf - frir!

Lo M
Comme elle doit souf - frir!

legg.

M.G. M.D. M.D. ppp crescendo.

ACTE V

SCENE et AIR

N° 25.

SCÈNE I.

BARYTON

Allegro. (♩ = 80)

PIANO.

MACBETH Recit.

Aux Anglais le traître contre moi s'al - li - e Mais du sort je connais la prophé.

Adagio.

Mb *-ti - e :* En - durcis dans le cri - me ton â - me, Et ne crains aucun fils de la

Adagio.

Allegro.

Mb fem - me. Non, Rien ne m'é - pou - van - te, Et je vain -

ff *p*

Mb - crai l'en - fant qui vous guide. Ah! que cet - te lut - te Raffer -

Adagio.

Mb - mis - se mon trône ou dé - ci - de ma chute. Pourtant ma

pp Adagio.

Mb vi - e à jamais par le cri - me se - ra flé - tri - e.

pp

con espessa.

And^{te} sostenuto (♩ = 50)

MACBETH

Honneur res-pect ten-dres - se Es-

PIANO

And. sostenuto.

pp

M - poir de la vieil - les - se Ah! dans ma sombre tris -

M - tes - se Ne me charmeront ja - mais Et le remords et le re-

M - mords sans ces-se Banira le calme et la paix!

M con dolore. Pas un ami sin - cè - re! Pour moi sur cet - te doléiss.

W *tutta forza*
 terre Ah! vien - dramonheu - re der - niè - re sans lar - mes ni re -

M *cresc con forza*
 - grets Sanslarmes ni regrets! Roisolitaire, Jemeursmaudit sur la

M ter - re, Effroi de mes su - jets. Je

M meurs, ô dou - leur a - mè - re! Jemeurs!

con forza

V
Ah! je dois quitter cet - te

M
ter - re, Hé - las! sans lar - mes sans re

pp

V
- grets, sans lar

M
- mes Ah! je quitterai la terre sans lar - mes, sans larmes sans re -

M
- grets!

N° 24.
SCÈNE et BATAILLE.

SCÈNE II.

All^o agitato. (♩ = 80)

Chœur de
Femmes
sur le Th:

PIANO

Elle est

Ch

MACB.

mor

te!

Qui donc gé - mit?

Dame de Lady.

La reine hélas est

The musical score is arranged in three systems. The first system features a vocal line for the 'Chœur de Femmes sur le Th:' and a piano accompaniment. The piano part is marked 'ppp' and consists of a dense, rhythmic accompaniment. The second system features a vocal line for 'Ch' (Macbeth) with the lyrics 'mor - te! Qui donc gé - mit?' and a piano accompaniment marked 'pp'. The third system features a vocal line for 'Dame de Lady' with the lyrics 'La reine hélas est' and a piano accompaniment marked 'f'. The piano accompaniment in the third system is more active and features a prominent melodic line in the right hand.

con indifferenza e sprezzo.

MACB.

D mor...te! Qu'est donc cet - te vi - e? un vain

M bruit qu'un léger souffle emporte.... Tris - te rêve, il

M ces - se; qu'impor - te!...

M Par - lez qu'est ce en -

Soldats Si - re! ah! si - re!

de Macbeth ..

Si - re! ah! si - re!

M *co - re?* Ah! ta

f La fo - rêt de Bir - nam vers nous mar - che.

f La fo - rêt de Bir - nam vers nous mar - che.

voix ma - busais vain o - racle! Allons vi - te, aux ar - mes! jour de

p

M *gloi - re!* *ff* Vite aux ar -

mf *f*

M *mes!* *ff* Vite aux ar - mes! La mort!

ff Vite aux ar - mes! Vite aux ar - mes!

Vite aux ar - mes! Vite aux ar - mes!

M

La mort! ou la vic - toi - -

Aux ar - mes! La mort ou la vic - toi - -

Aux ar - mes! La mort ou la vic - toi - -

All.^{to} vivo. (♩ = 120)

M

- re!

- re!

- re!

SCÈNE III. soldats anglais qui

La scène change et représente une vaste plaine le fond est occupé par des

ff

s'avancent lentement, portant des branches d'arbres qui les cachent.

MACDUFF.

Plus de ru - se, a - mis aux armes... qu'on me

sui - ve!
Soldats Aux ar - mes! aux ar - mes!

SCÈNE IV.

Macbeth et Macduff arrivent en face l'un de l'autre

MACDUIF.

Assas - sin - de mes fils ton

MACB

heu - reux - ri - ve. Nul en - fant de la femme i - ci neme vain -

MACD

A - vant le ter - me l'on m'ar - ra - cha Du sein de ma mère.

- cra! Qu'en -

- tends - je?

Femmes et enfants écossais entrant très agités

SCÈNE V.

Chœur de Femmes.

Que Dieu nous ven - ge.

Que Dieu nous ven - ge.

8

Femmes.
Pri_ons... ô jour d'ef_froi !

Pri_ons... ô jour d'ef_froi !

8

Ch: de Femmes .

ppp
 Tout bruit se tait.

ppp

morendo *dim ed allarg* *ppp*

All^o agitato. (♩ = 100)

Chœur de Femmes sur la scène. Vic-

Chœur de Soldats dans la coulisse. Vic - toi - re!

Vic - toi - re!

All^o agitato. (♩ = 100)

-toi - re!

-toi - re!

SCÈNE VI. Malcolm entre suivi de soldats anglais qui se placent en

pp e staccato.

pp

face de ceux de Macbeth Serviteurs Hommes et Femmes du peuple.

crése

poco

poco

MALC

MACD

Où donc se cache l'usurpateur? Son

Mrd
sang rougit ma ha_ che.

O roi sa_

M^d

lut! gloire à toi!

ff

O roi sa lut!

f

O roi sa lut!

f

O roi sa lut!

SCÈNE VII. N^o 25.
 Allegro. (♩ = 138) **HYMNE de VICTOIRE.**

Chœur de Bardes.

f con entusiasmo.

Mac - beth où donc est - il ce

f marcato e fiero.

Mac - beth où donc est - il ce

Allegro. (♩ = 138)

pp

Bardes.

lâche usur-pa-teur? Il tom - besous la

lâche usur-pa-teur? Il tom - besous la

Bardes.

foudre il tombe sous la foudre ô Dieu de la vic-toi - re.

foudre il tombe sous la foudre ô Dieu de la vic-toi - re.

à Macduff.

Bardes.

Hé-ros aimé du ciel, ô toi notre ven-

Hé-ros aimé du ciel, ô toi notre ven-

Bardes.

-geur, L'E_cos - se te de_vra repos honneur et gloire Hon_

-geur, L'E_cos - se te de_vra repos honneur et gloire Hon_

Bardes.

-neur repos et gloi - re

-neur repos et gloi - re

Chœur de Soldats.

Hé_ros aimé du ciel, ô toi Mac_

Hé_ros aimé du ciel, ô toi Mac_

8

-dulf ô toi notre vengeur, L'E_cos - se te de_vra sagloire et

-dulf ô toi notre vengeur, L'E_cos - se te de_vra sagloire et

8

Bardes. Macbeth ou donc est il ce

Soldats. son bonheur et son bonheur.

Bardes. lâche usurpateur? Il tombe sous la foudre il tombe sous la foudre ô

lâche usurpateur? Il tombe sous la foudre il tombe sous la foudre ô

legato e dolce.

Chœur de Femmes. Ah! béni soit ton nom ô Dieu libérateur! Que

Bardes. Dieu de la victoire

Dieu de la victoire

ppp

MACD.

Un jour un jour bril-

MALC.

Un jour un jour bril-

Femmes.

môntent vers le ciel nos hymes de vic-toi - re!

montent vers le ciel nos hymes de vic-toi - re!

Md

-lant déjà ray-onne, il tombe l'op - presseur. Ton

Mal

-lant déjà ray-onne, il tombe l'op - presseur. Mon

Md

règne enfin nous don - ne La douce paix, la gloire et le bon-

Mal

règne enfin nous don - ne La douce paix, la gloire et le bon-

Mel.
-heur.

Mal.
-heur.

Bardes.
Hé - ros aimé du ciel, ô

Soldats.
Hé - ros aimé du ciel, ô

Bardes.
toi notre vengeur, L'É - cos - se te de - vra repos honneur et gloire. Hon -

Soldats.
toi notre vengeur, L'É - cos - se te de - vra repos honneur et gloire Hon -

2.

MACDUFF.
f Ton no_ble rê - gne grand roi nous

MALCOLM.
f Mon no_ble rê - gne en - fin vous

f Ton no_ble rê - gne grand roi nous

f Ton no_ble rê - gne grand roi nous

f - neur, repos et gloi - re! O noble roi!

f - neur, repos et gloi - re! O noble roi!

f - neur, repos et gloi - re! O noble roi!

f - neur, repos et gloi - re! O noble roi!

Md
 don - ne en - fin nous don - ne la

M
 don - ne en - fin vous don - ne la

Femmes.
 don - ne en - fin nous don - ne la

Bardes.
 Ta main nous don - ne Oui ta main nous don - ne la paix et la

Soldats.
 Ta main nous donne Oui ta main nous don - ne la paix et la

Musical score for piano accompaniment.

Md
 gloire et le bonheur.

Ma
 gloire et le bonheur.

Femmes
 gloire et le bonheur

Bardes
 gloi - re Hé - ros _____ aimé du ciel ô toi notre ven -

Soldats
 gloi - re Hé - ros _____ aimé du ciel ô toi notre ven -

M.
Grand roi!

Mel.
à Tous!

Femmes.
O no-ble roi!

Femmes.
O no-ble roi!

Bardes.
- geur L'Ecos-se te de - vra re - pos bon - heur et gloire Honneur repos et

Bardes.
- geur L'Ecos-se te de - vra re - pos bon - heur et gloire Honneur repos et

Soldats.
- geur L'Ecos-se te de - vra re - pos bon - heur et gloire Honneur repos et

Soldats.
- geur L'Ecos-se te de - vra re - pos bon - heur et gloire Honneur repos et

8

stentando ed allargando un poco.

M.
 Ta main nous donne enfin gloire et bonheur!

M.
 Ma main vous donne enfin gloire et bonheur!

Femmes.
 Ta main nous donne enfin gloire et bonheur!

Femmes.
 Ta main nous donne enfin gloire et bonheur!

Bardes.
 gloi - re gloire et bonheur gloire et bonheur!

Bardes.
 gloi - re gloire et bonheur gloire et bonheur!

Soldats.
 gloi - re gloire et bonheur gloire et bonheur!

Soldats.
 gloi - re gloire et bonheur gloire et bonheur!

ff stentando ed allargando un poco.