

HAROLD B. LEE LIBRARY
BRIGHAM YOUNG UNIVERSITY
PROVO, UTAH

M
1807
.E33
1890
vol. 1

ANNUAL COLLECTION OF
MUSIC

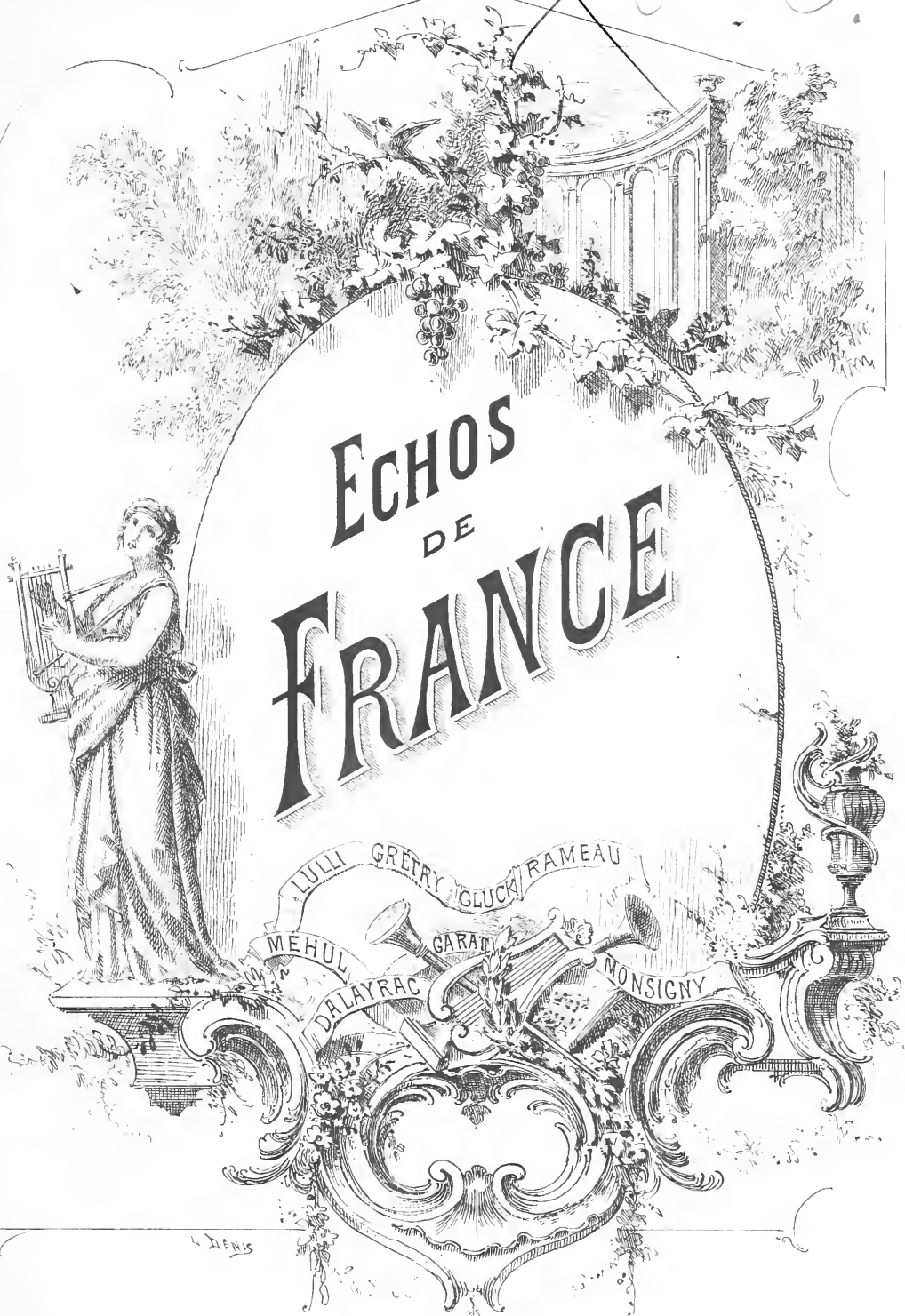

Paris, A. DURAND & FILS, Editeurs,
4, Place de la Madeleine

Depose selon les traites internationaux *Approuve pour tous pays*
Tous droits d'exécution, de traduction et de reproduction et d'instrumentation réservés

Imp. Delaunay & C^o, Paris

SCHOTT & Co.,
159, REGENT ST LONDON, W

HAROLD B. LEE LIBRARY
BRIGHAM YOUNG UNIVERSITY
PROVO, UTAH

TABLE.

				Page
Quand le bienaimé reviendra	Romance	<i>Nina</i>	DALAYRAC	— 4.
J'aimerai toute ma vie	id.	<i>Roméo et Juliette</i>	_____	— 4.
D'un époux chéri	id.	<i>Adolphe et Clara</i>	_____	— 5.
Tandis que tout sommeille	Sérénade	<i>L'Amant jaloux</i>	GRÉTHY	— 40.
Ôn moment qu'on aime	Romance	<i>Zémir et Azor</i>	_____	— 44.
Du destin qui t'accable	Air	<i>Jugement de Midas</i>	_____	— 46.
Je crains de lui parler la nuit	Air	<i>Richard</i>	_____	— 48.
La danse n'est pas ce que j'aime	couplets	<i>id.</i>	_____	— 24.
Une fièvre brûlante	Romance	<i>id.</i>	_____	— 25.
Ah! si la liberté	Air	<i>Armide</i>	GLUCK	— 25.
Non ce n'est point un sacrifice	id.	<i>Alceste</i>	_____	— 30.
Divinités du styx	id.	<i>id.</i>	_____	— 34.
Par un père cruel	id.	<i>Iphigénie en Aulide</i>	_____	— 38.
Unis dès la plus tendre enfance	id.	<i>Iphigénie en Tauride</i>	_____	— 41.
J'ai perdu mon Euridice	id.	<i>Orphée</i>	_____	— 44.
Hélas, c'est près de vous	id.	<i>Savignes</i>	PAËR	— 48.
Si l'hymen a quelque douceur	id.	<i>id.</i>	_____	— 51.
Bois épais	id.	<i>Amadis</i>	LULLY	— 54.
Le héros que j'attends	id.	<i>Alceste</i>	_____	— 56.
Je mourrai	id.	<i>Rotand</i>	PICCINI	— 58.
Ah! que je fus bien inspirée	id.	<i>Didon</i>	_____	— 60.
Arrachez de mon cœur	id.	<i>Dardanus</i>	RAMEAU	— 64.
A l'amour rendez les armes	id.	<i>Hippolite et Aricie</i>	_____	— 65.
Barbare amour	id.	<i>Renaud</i>	SACCHINI	— 66.
Elle m'a prodigué sa tendresse	id.	<i>Oedipe à Colonne</i>	_____	— 70.
Aux plaisirs, aux délices	id.	<i>id.</i>	GIÉDRON	— 74.
Plaisir d'amour	Romance	<i>Célestine</i>	MARTINI	— 77.
Conservez bien la paix du cœur	Air	<i>Le Bouffe et le Tailleur</i>	GIVEAUX	— 81.
On nous dit que dans l'mariage	Chanson	<i>Camille</i>	DALAYRAC	— 87.
Notre meunier charge d'argent	id.	<i>id.</i>	_____	— 90.
Esconto d'Jeannetto	id.	<i>Les deux Savoyards</i>	_____	— 93.
En vain le cœur veut se défendre	Duo	<i>Le trésor supposé</i>	MÉHUL	— 96.
Quand de la nuit le voile tutélaire	id.	<i>id.</i>	DALAYRAC	— 104.
Il était là	Romance	<i>id.</i>	GARAT	— 113.
Pauvre Jacques	id.	<i>id.</i>	***	— 116.
Les langueurs	Nocturne à 2 voix	<i>id.</i>	M ^{me} GAIL	— 122.
Le serment	id.	<i>id.</i>	_____	— 126.
Si des tristes cypres	Air	<i>Amoréon</i>	GRÉTHY	— 131.
Ma Fanchette est charmante	Trio	<i>Les deux jaloux</i>	M ^{me} GAIL	— 134.
Ô Ciel que faire	Quatuor	<i>L'Irato</i>	MÉHUL	— 144.
Tu jour Lisette allait au champ	Couplets et Trio	<i>Raoul de Créqui</i>	DALAYRAC	— 165.
Suivons l'amour	Chanson avec Chœur	<i>Amadis</i>	LULLY	— 175.
Adieu chere Louise	Air	<i>Déserteur</i>	MONSIGNY	— 28.

Digitized by the Internet Archive
in 2011 with funding from
Brigham Young University

Quand le bienaimé reviendra

Romance

NINA

DALAYRAC

ou la Folle par amour

(1786)

Larghetto .

CHANT .

PIANO .

p

Quand le

bienai_mé re - vien - dra Près de sa lan_guissan - te a - mi - - e, Le prin -

PIANO .

pp

-temps a_lors renai - tra, L'herbese - ra tou - jours fleuri - - e .

eres *rallent.* 1^o tempo .

Mais, je re - gar - de, Mais je re - gar - de, hé -

- las! hé - las! Le bien ai - mé ne re - vient pas Le bien ai -

- mé ne re - vient pas.

2^e Coup! Oiseaux
3^e Coup! Écho

vous chante - rez bien mieux Quand du bien ai - mé la voix ten - dre, vous pein -
que j'ai las - sé cent fois De mes regrets de ma tris - tes - se, il re -

_dra ses transports ses feux car c'est à lui de vous l'appren - dre.
- vient Peut-être sa voix, te demande aussi sa mai - tres - se.

cres. *rallent.* 1.º tempo.

Mais mais j'é - cou - te mais mais j'é - cou - te, hé -
Paix! il ap - pel - le. paix! il ap - pel - le, hé -

p

- las! hé - las! Le bien ai - mé ne chan - te pas Le bien ai -
- las! hé - las! Le bien ai - mé n'appel - le pas Le bien ai -

p *pp*

- mé ne chan - te pas.
- mé n'appel - le pas. hé - las! hé - las!

rall.

J'aimerai toute ma vie
Romance.

ROMÉO et JULIETTE.

DALAYRAC

(1793.)

Audantino

PIANO . *p*

rall

The piano introduction is in 6/8 time, marked *Audantino* and *p*. It features a melodic line in the right hand and a harmonic accompaniment in the left hand. The piece concludes with a *rall* marking.

FIN.

1^{er} Couplet. A - vant d'a - voir vu ce mor - tel A mes yeux dont tout peint l'i -

2^e Couplet. Au doux as - pect d'un in - con - nu Le cœur bat le cœur s'in - ti -

The vocal line and piano accompaniment for the first two couplets. The piano accompaniment consists of chords and simple rhythmic patterns.

- ma - ge, D'un sen - ti - ment doux et cru - el J'igno - rais en - cor le lan - ga - -

- mi - - de, Mon vain - queur, Nina, je l'ai vu Et soudain mon cœur se dé - ci - -

The vocal line and piano accompaniment for the third couplet. The piano accompaniment continues with chords and rhythmic accompaniment.

- ge. Je me di - sais peut - être un jour Je ver - rai mon âme asser -

- de. Par un re - gard en un seul jour J'ai sen - ti mon âme asser -

The vocal line and piano accompaniment for the fourth couplet. The piano accompaniment concludes with sustained chords.

-vi - e Je me ^d - sais peut être un jour Je ver - rai mon a - me as - se -
 -vi - e Par un œ - gard en un seul jour J'ai sen - ti mon a - me as - se -

p

-vi - e. Mais j'aime - rai tou - te ma vi - e Si ja - mais je con - nais l'a -
 -vi - e. Mais j'aime - rai tou - te ma vi - e L'ob - jet de mon premier a -

-mour Mais j'ai - me - rai tou - te ma vi - e Si ja -
 -mour Mais j'ai - me - rai tou - te ma vi - e L'ob - jet

- mais je connais l'a - mour Si ja - mais je connais l'a - mour.
 de mon premier a - mour L'ob - jet de mon premier a - mour.

D.C.

D'un époux chéri

Romance.

ADOLPHE et CLARA.

DALAYRAC.

Andante.

1799

CHANT .

D'un é - poux ché - ri la ten - dres - se rendit long temps mes jours se -

PIANO .

p

- reins; Mais l'in - grat par mil - le cha - grins Au jour - d'hui m'af -

mf.

- flige et me bles - - se. Hommes cru - els sans loyau -

- té Ah! que vous nous cau - sez d'a - lar - - ies! Quand

Allegro.

7

le meil - leur, en vé - ri - té, Quand le meil -

p

- leur, en vé - ri - té, Ne vaut pas u - ne de nos lar - -

- mes, ne vaut pas u - ne de nos lar - - - mes, ne vaut pas u - ne

de nos lar - - - mes.

rit.

2^e Coup! La douceur et la pati - en - ce. Un cœur sen - si - ble et gé - né - -
 3^e Coup! On pardonne à l'a - mour, à l'à - ge et la ma - lice et la gai -

- reux Sont les dons que re - çut des Cieux Un se - xe faible et sans défen - -
 - té, Mais il faut plus de gra - vi - té dans les saints nœuds du ma - ri - a - -

- se. A vous Mes - sieurs as - suré - ment La rai - son é - chut en par -
 - ge. Le cœur con - trit et repen - tant Je veux vous o - bé - ir, vous

- ta - - ge, Ah! c'est sans doute un beau pré - sent ah!
 plai - - re, Or - - don - nez donc et dans l'in - stant, or -

e'est sans doute un beau pre - sent Si vous voulez en
- don - nez donc et dans l'ins - tant Je fais Monsieur tout

p

fai-re u - sa - - ge si vous voulez en fai-re u - sa - -
le con-trai - - re je fais Monsieur tout le con-trai - -

- ge si vous voulez en fai-re u - sa - - ge.
- re, je fais Monsieur tout le con-trai - - re.

f

Tandis que tout sommeille

Sérénade

L'AMANT JALOUX

GRÉTRY

Andantino.

(1778)

PIANO.

First system of piano introduction, marked *p*. The music is in G major and 3/8 time, featuring a delicate arpeggiated accompaniment in the right hand and a simple bass line in the left hand.

Second system of piano introduction, continuing the arpeggiated accompaniment and bass line.

Vocal line and piano accompaniment for the first phrase: "Tan-dis que tout som-meil-le dans". The vocal line is marked *p*. The piano accompaniment continues with the arpeggiated accompaniment.

Vocal line and piano accompaniment for the second phrase: "l'om-bre de la nuit, l'a-mour qui me con-". The piano accompaniment continues with the arpeggiated accompaniment.

Vocal line and piano accompaniment for the third phrase: "duit l'a-mour qui tou-jours veil-le, me dit tout". The piano accompaniment includes markings for *poco cresc.*, *cresc.*, and *p*.

bas: viens, suis mes pas où la beau-té s'ap-pel-

- le. Voi-ci l'in-s-tant du ren-dez-vous, Pro-

- fi-te d'un bon-heur si doux, Moi pour é-car-ter les ja-

cresc. mf
- leux Je fe-rai

sen-ti-nel - - - elle - le.

De fa - mant le plus ten - -

...dre ahl cou - ron - nez l'es - poir ————— Sil ne peut

pas vous voir ————— qu'il puis - se vous en - ten - dre;

Un mot de vous, Un mot bien doux Doit confir -

mer en - co - - - re Cet es - poir

heu - reux et flat - teur Qui ce ma - tin com - blait mon

The second system continues the musical score. The vocal line has the lyrics "heu - reux et flat - teur Qui ce ma - tin com - blait mon". The piano accompaniment maintains the same rhythmic and harmonic structure as the first system.

coeur Et d'où dé - pend tout mon bon - heur Char - man - -

- - - - - te Lé - o - no - - - - re

The final system on the page contains the lyrics "- - - - - te Lé - o - no - - - - re". The piano accompaniment concludes with a final chord in the right hand and a sustained bass line in the left hand.

Du moment qu'on aime

Romance

ZE MIR et AZOR.

GRÉTRY.

(1771)

Larghetto

PIANO.

Dunement qu'on aime L'on devient si

doux Et je suis moi même et je

suis moi même plus tremblant que vous

et je suis moi-même plus tremblant que vous.

Fin.
Eh quoi! voussera

- grez Les - cla - ve ti - ni - de Sur qui vous re -

- grez! N'ay - ez plus de peur. La haine ho-mi-

- ci - de la haine ho - mi - ci - de Est loin de mon coeur. Duno-

Du destin qui t'accable

JUGEMENT
de

Air

MIDAS

GRETRY.

Larghetto

(1778)

CHANT

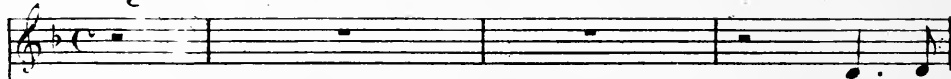

Du des -

PIANO.

- tin qui tac - ca - ble malheur-reu - - se vic - ti - me, Daph-

- né, je te perds pour jamais je ne ver - rai plus tes at -

- traits. Entends ma voix toi que j'a - do - re, Toi que mon

cœur chérit en - co - re. Vois mes larmes, mon dé - ses - poir. Da-

- phné, Da - phné, cruel ob - jet de ma ten - dresse, Sous l'é-

- cor - ce qui te pres - se, Mon cœur te sent et croit te voir mon cœur te

- sent et croit te voir, oui mon cœur te sent et croit te voir mon cœur te

seul et croit te voir.

Je crains de lui parler la nuit.

Air.

RICHARD
Cœur de Lion.

(1785)

GRÉTRY.

Andante spiritoso

CHANT.

Je crains de lui par - ler la nuit, J'écou - te trop tout ce qu'il

PIANO. *f* *p*

dit. Il me dit je vous aime; et je sens malgré moi. Je sens mon cœur qui

bat, quibat. je ne sais pas pourquoi: il me dit: je vous aime, et je sens malgré

moi; je sens mon cœur qui bat quibat je ne sais pas pour - quoi. Puis il

prend main, il la pres-se. A-vec tant de ten-dres-se, tant-de ten

-dres-se, Que je ne sais plus où j'en suis. Je veux le sur, mais

je ne puis... ah! la nuit, la nuit, pourquoi lui par - ler la

nuit, J'é-cou-te trop tout ce qu'il dit. Il me dit je vous ai-me, et

je sens, malgré moi; Je sens mon cœur qui bat, qui bat, Je ne sais pas pour - quoi, jésens moi

coeur qui bat, qui bat, qui bat, mon coeur qui bat, je ne sais pas pour - quoi je sens mon

p *f* *p*

coeur qui bat, qui bat, qui bat, mon coeur qui bat, je ne sais pas pourquoi, je

p *f*

This system contains the second line of music. The vocal line continues with the lyrics. The piano accompaniment features a more active texture. Dynamics include piano (*p*) and forte (*f*).

ne sais pas pour - - - quoi, je ne sais

This system contains the third line of music. The piano accompaniment is characterized by a dense, rhythmic pattern of chords in the right hand. Dynamics include piano (*p*) and forte (*f*).

pas pour - - - - - quoi.

This system contains the fourth line of music. The piano accompaniment continues with the dense chordal texture. Dynamics include piano (*p*) and forte (*f*).

This system contains the fifth and final line of music on the page. The piano accompaniment concludes with a final chord. Dynamics include piano (*p*) and forte (*f*).

La danse n'est pas ce que j'aime.

Complets.

RICHARD
Cœur-de-Lion.

GRETRY.

(1785)

Allegro

CHANT.

La dan - se n'est pas ce que j'aime Mais cest la fille à Ni - co -
Elle a quinze ans, moi j'en ai sei - ze: Ah! si la mè - re Ni - co -
Qu'elle est gen - til - le ma her - gère Quand le - court dans ce val -

PIANO.

p

- las; Lorsque je la tiens dans mes bras, A - lors mon plai - sir est ex -
- las N'é - tait pas tou - jours sur nos pas. Eh bien quoi - que ce - la dé -
- lon. Ah, c'est vrai - ment un pa - pil - lor. Ses pieds ne touchent pas la

-trè me. Je la pres-se contremoi mê - me.
-plai-se. Au-près del-le jesuis bien ai - se. Et puis nous nous parlons tout
ter-re; Je l'ai-trap-pe quoique lé - gè - re.

bas, tout bas, tout bas, tout bas, tout bas, Que je vous plains! que je vous

plains! vous ne la-ver-rez pas, vous ne la-ver-rez pas.

Une fièvre brûlante. Romance.

RICHARD
Cœur de Lion.

GRÉTRY.

(1785)

CHANT.

PIANO.

p

U - ne fie

-vre brû-lan - te un jour me terras - sait Et de mon corps chassait — mon

à - nie lan-guis - san - te Madame ap-proche de mon lit Et loins de moi la mort se

RICHARD.

-lut Un regard de ma bel - le fait dans mon tendre cœur — A la poi-ne cru

BLONDET

- el - le Suc.céder le bonheur — Dans u - ne tou obs.cu - re Un Roi puis.sant lan.

RICHARD.

- guit Son ser.vi.teur gé.mit De sa triste a.ven.tu - re Si Margue.ri - te

était - ci Je m'écri.rais plus desou.ci — Un re.gard de ma bel - le Fait dans mon

Un re.gard de sa bel - le Fait dans son

tendre cœur — A la pei.ne cru.el - le Suc.céder le bon.heur. —

tendre cœur — A la pei.ne cru.el - le Suc.céder le bon.heur. —

Ah! si la liberté.

ARMIDE.

Air

GLUCK.

(1777)

Andante con espressione

PIANO

Ah! si la li-ber-té me doit ê-tre ra-vi-e. Est-ce à
 toi d'être mon vain-queur, Trop fu-este en-ne-mi du bon-
 -heur de ma vi-e, Faut-il que mal-gré moi tu

re gnes dans mon cœur que malgré moi tu régnes sur mon cœur.

Le désir de la mort fut ma plus chère en-vi-

- e. Com-ment as-tu chan-gé ma co-le-re en lan-gueur com-
lento. a Tempo.

- ment com-ment? En-vain de mille anants j'en e-vois suivi - e. Au-

- cun n'a fle-chi ma-ri-gueur. Se peut-il se peut-il Se peut-

- il que Renaud tienne Armide asservi - etienne Armide asservi - et

Ah! si la li-ber-té me doit è-tre ra-vi-e. Est cea

toi d'être mon vain-queur. Trop funeste enne-mi du bon-heur de ma

vi-e, Faut-il que mal-gré moi tu rè-gnes dans mon cœur que mal-gré

moi tu rè-gnes sur mon cœur.

Adieu, chère Louise

Air

DÉSERTEUR.

MONSIGNY.

(1769)

Adagio.

ALEXIS.

A-dieu, chère Loui-se chère Lou-ise a-

PIANO.

p *p*

f *f*

-dieu. Ma vie était à toi... je la perds vis heu-reu-se c'est là mon dernier

veu c'est là mon dernier veu. Que je te plains.. que je te plains. Que ta

dx

peine est affreux - se! Pourquoi ne meurt-on pas d'a

- mour et de dou - leur! Ce serait à tes pieds... Qu'un jour le ciel pro - pi - ce... Je ne

The second system continues the musical score. The vocal line lyrics are "- mour et de dou - leur! Ce serait à tes pieds... Qu'un jour le ciel pro - pi - ce... Je ne". The piano accompaniment continues with similar textures, featuring dense chords in the right hand and a steady bass line in the left hand.

peux retenir mes pleurs... A - dieu, chère Loui - se, chère Louise, a - dieu! a -

- dieu, chère Loui - se, a - dieu, a - dieu!

Non ce n'est point un sacrifice

Air.

ALCESTE.

GLUCK.

Lento.

ALCESTE.

Où suis-je, ô malheureuse Al-cesté, voi-la

PIANO.

donc le secours que j'attendais de vous, Dieu, n'issans! Cher e-poux tu vas perdre la vie. Sans es-

-poir el le est ravi-e. si quelqu'autre pour toi ne se livre à la mort.

Il est lus-pour moi des pé-ran-ces: Tout fuit, tout m'a-ban-donne à mon fu-nes-le

f *p*

sort. De l'a-mi-tié, de la re-con-nais-sance Jes-pe-re-rai en

vain un si pénible ef_fort. Ah l'amour seul en est ca_pable. Cher époux tu vi_

_vras tu ne devras le jour Ce jour dont te privait la Parque impito_yable Te sera ren_du par l'a_

Moderato.
_mour. Non ce n'est point un sa_cri_fi_ce Eh pourrais-je

vivres sans toi, Sans toi cher Ad_mie_te! Ah pour moi La vie est un af_freux sup_

_pli_ce. Effort cru_el où dé_ses_

-poir! Il faut donc renoncer, cher ob _ jet de ma flam _ me, Renon cer pour ja _

_ mais à régner daus ton â _ me Au plai sir de t'aimer, au bon heur de te voir, au plai sir de t'ai _

The second system continues the musical score. The vocal line lyrics are: "_ mais à régner daus ton â _ me Au plai sir de t'aimer, au bon heur de te voir, au plai sir de t'ai _". The piano accompaniment continues with similar rhythmic patterns, showing some chordal textures in the right hand.

_ mer, au bon heur de te voir. Non ce n'est point un sa cri _

_ fi _ ce Eh pou rrais je vi vre saus toi! Ô mes en fans! Ô re grets su per flus. Ob _

The fourth system of the musical score. The vocal line lyrics are: "_ fi _ ce Eh pou rrais je vi vre saus toi! Ô mes en fans! Ô re grets su per flus. Ob _". The piano accompaniment continues with a steady rhythmic accompaniment.

_ jets si chers à ma ten dres se ex trê me à ma ten dresse ex _

The fifth and final system of the musical score. The vocal line lyrics are: "_ jets si chers à ma ten dres se ex trê me à ma ten dresse ex _". The piano accompaniment concludes with a final chordal structure.

-trê - me, I ma ge d'un epoux que ja do-re qui m'ai - me,

Ômes fils meschers fils jene vous verrai plus. Meschers fils jene vous verrai plus.

Non ce n'est point un sacri - fi - ce. Eh pourrais je vi - vre sans toi! Sans

toi cher Ad - me - te! Ah! pour moi La vie est un af -

The fourth system continues the vocal line and piano accompaniment. The vocal line has a melodic line with some grace notes. The piano accompaniment maintains a steady rhythmic accompaniment.

-freux sup - pli - - - ce.

Divinités du Styx Air.

ALCESTE.

GLUCK.

(1774.)

Andante

PIANO. *p*

Divinités du Styx, divinités du

The first line of the vocal melody is in G-flat major. The lyrics are "Divinités du Styx, divinités du". The piano accompaniment continues with a similar rhythmic pattern to the introduction.

Adagio. *Adagio.* *Allegro.*

Styx, mi - nis - tres de la mort. Jenin voquera point

The second line of the vocal melody is in G-flat major. The lyrics are "Styx, mi - nis - tres de la mort. Jenin voquera point". The tempo changes from Adagio to Allegro. The piano accompaniment features a more active bass line.

vo - tre pi - tié cru - el - le jenin voquera point jenin -

The third line of the vocal melody is in G-flat major. The lyrics are "vo - tre pi - tié cru - el - le jenin voquera point jenin -". The piano accompaniment continues with a rhythmic accompaniment.

-voquera point vo - tre pi - tié cru - el - le

The fourth line of the vocal melody is in G-flat major. The lyrics are "-voquera point vo - tre pi - tié cru - el - le". The piano accompaniment features a more active bass line.

vo_tre pi_tie cra_el le.

J'en_ leve un tendree_ poux à son fu_nes_ te

sort. Mais je vous abandonne uree pouse mais je vous abandome une é_pou_

se fi_ de_ le. Divi_ni_tés du Styx divi ni_tés du Styx,

Adagio.

1^o Tempo

ni_ ms_ tres de la mort. Mou_rir pour ce qu'on aime, pour ce qu'on

ai - me est un trop doux ef - fort, Une ver - tu si na - tu - rel - le si na - tu -

Presto.
- rel - le. Mon cœur est a - ni - mé du plus noble plus noble trans - port.

Je sens u - ne for - ce nou - vel - le. Je

vais où mon a - mour m'ap - pel - le Je sens u - ne

for - ce nou - vel - le Je vais où mon a - mour m'ap - pel - le.

Mon cœur est a - ni - mé du plus no - - ble trans

Andante.

port. Di - vi - ni - tés du Styx, di - vi - ni - tés du Styx,

Adagio.

mi - nis - tres de la mort, Je n'invoquera point vo - tre pi - tié cru - el - le

je n'invoquera point Je n'invoquera point vo - tre pi - tié cru - el -

- le vo - tre pi - tié cru - el - le.

Par un pere cruel

Air.

IPHIGENIE en AULIDE.

(1774)

GLUCK.

Andante mosso

PIANO. *p*

Par un pè - re cru - el à la mort condam - né -

- e Et par les Dieux abandon - né - - e, El - le n'a que vous

Adagio.

seul. Vous ê - tes dans ces lieux Son pere et son é - poux, son a -

- si - le et ses Dieux son pere et son é - poux son a - si - le et ses

a Tempo.

Dieux, son a - si - le et ses Dieux. Vous remp - lirez mon es - pé - ran - ce,

Vous dé - fen - drez des jours si pré - ci - eux.

Le cour - roux é - cla - tent qui pa - rait dans vos yeux M'en

donne l'as - su - ran - ce m'en don - ne l'as - su - ran - ce Adagio.

Adagio.
El - le n'a que vous seul par un pé - re cru - el à la

mort condamné - - e Et par les Dieux abandonné - - e El-le

Adagio. *a Tempo.*

na que vous seul. Sans vous, sans vosse cours, nous la perdons tous deux. C'en est

fait de ses jours. Nous la perdons tous deux: C'en est fait de ses

jours. c'en est fait de ses jours.

Unis dès la plus tendre enfance.

41

IPHIGÉNIE
en TAURIDE.

Air.

GLUCK.

(1779.)

Grazioso.

PIANO.

- nir Ah! mon cœur applaudit d'a - van - ce Au coup qui va nous réu -

- nir au coup qui va nous ré - u - nir qui va nous ré - u -

The second system continues the vocal line with the lyrics '- nir au coup qui va nous réunir qui va nous réunir'. The piano accompaniment maintains its rhythmic and melodic structure, providing harmonic support for the vocal melody.

- nir. Le sort nous fait perir en -

The third system continues the vocal line with the lyrics '- nir. Le sort nous fait perir en-'. The piano accompaniment continues with its characteristic rhythmic and melodic patterns.

- semble, Nen accuse pas la ri - gueur. La mort mé - me estu - ne fa -

The fourth system concludes the vocal line with the lyrics '- semble, Nen accuse pas la rigueur. La mort même est une fa-'. The piano accompaniment includes a 'cres' (crescendo) marking and continues with its rhythmic and melodic patterns.

-veur, Puisque le tombeau nous ras - sem - ble . La mort

mè - meest u - ne fa - veur Puisque le tom - beau puisque le tom -

- beau nous ras - sem - ble .

J'ai perdu mon Euridice .

Air.

ORPHÉE .

(1774)

GLUCK .

Andante.

PIANO . *p*

J'ai per - du mon Eu - ri -

- di - ce, Rien n'é - ga - le mon mal - heur, Sort cru - el quel - le ri -

f

- gueur ! Rien n'é - ga - le mon mal - heur Je suc - com - be à ma dou -

- leur! Euri - di - ce! Euri - di - ce! Ré

- ponds, quel sup - pli - ce! ré - ponds

- moi c'est ton é - poux, ton époux fi - dè - le. En - tends ma voix qui t'ap

- pel - le ma voix qui t'ap - pel - le. J'ai per - du mon Eu - ri - di - ce Rien é

And^{te}

And^{te}

- ga - le mon mal - heur. Sort cru - el! que le ri - gueur! Rien n'é -

Moderato

- ga - le mon mal - heur. Je suc - combe à ma dou - leur. Euri - di - ce! Euri -

Andante

- di - ce! Mortel si - len - ce, Vaine espé - ran - ce, Quel - le souf -

Andante

- fran - ce! Quel tour - ment dé - chi - re mon cœur. J'ai per - du mon Eu - ri -

- di - ce, Rien né - ga - le mon mal - heur, Sort cru - el quel le ri

- gueur, Rien né - ga - le mon mal - heur, Sort cru - el quelle ri -

- gueur! Je suc - com - be à ma dou - leur à - ma dou - leur

ma dou - leur .

Hélas, c'est près de vous.

Air.

SARGINES .

PAËR .

Larghetto con espressione.

PIANO .

The second system continues the vocal line and piano accompaniment. The lyrics "vous, ô ma tante ce a mi - e. Que mon âme a trou - vé nou -" are written below the vocal line.

The third system concludes the vocal line and piano accompaniment. The lyrics "- vel - le vi - e, C'est dans ces yeux si doux, ô ma tante douce a -" are written below the vocal line.

- mi - e, que mon âme a trou - vé nou - vel - le vi - e .

U - ne som - bre nuit, cou - vrait mon â - me en - tiè - re la plus som - bre

The second system of music continues the vocal line and piano accompaniment. The vocal line includes the lyrics 'U - ne som - bre nuit, cou - vrait mon â - me en - tiè - re la plus som - bre'. The piano accompaniment maintains the established rhythmic and melodic patterns.

nuit cou - vrait mon â - me en - tiè - re . El - le s'en - fuit

The third system of music continues the vocal line and piano accompaniment. The vocal line includes the lyrics 'nuit cou - vrait mon â - me en - tiè - re . El - le s'en - fuit'. The piano accompaniment continues with its characteristic rhythmic and melodic accompaniment.

Et ma pau - piè - re s'ou - vre au jour

The fourth system of music concludes the vocal line and piano accompaniment. The vocal line includes the lyrics 'Et ma pau - piè - re s'ou - vre au jour'. The piano accompaniment continues with its characteristic rhythmic and melodic accompaniment.

qui me luit . Hé-

-las c'est près de vous , ô matant douce a - mi - e , Que mon âme a trou-

The second system continues the vocal line with the lyrics '-las c'est près de vous , ô matant douce a - mi - e , Que mon âme a trou-'. The piano accompaniment maintains its rhythmic accompaniment, with some chordal textures in the right hand.

vé nou - vel - le vi - e . C'est dans ces yeux si doux , ô

The third system continues the vocal line with the lyrics 'vé nou - vel - le vi - e . C'est dans ces yeux si doux , ô'. The piano accompaniment continues with its characteristic rhythmic accompaniment.

matant douce a - mi - e , que mon âme a trou - vé nou - vel - le vi -

The fourth system continues the vocal line with the lyrics 'matant douce a - mi - e , que mon âme a trou - vé nou - vel - le vi -'. The piano accompaniment continues with its characteristic rhythmic accompaniment.

- e que mon â - me a trou - vé nouvelle vi - e .

The fifth system concludes the vocal line with the lyrics '- e que mon â - me a trou - vé nouvelle vi - e .'. The piano accompaniment continues with its characteristic rhythmic accompaniment, ending with a final chord.

Si l'hymen a quelque douceur .

Air.

SARGINES.

PAER.

Andantino.

CHANT.

Si l'hy-men a quelquedouceur, . Letien_drait-il de la ri-

PIANO.

-ches - se. Que lui font detristes hon-neurs. Rienneremplace la tendres-

-se . Un grand Roi Dis - pose aujourd'hui de ma

toi . Par le plus bril-lant hy - mé - né - e Il veut me ren - dre for - tu

- ne - e Moi je ne crois point, je ne crois point au bon -

- heur Moi je ne crois point au bon heur Dont la sour - ce n'est point au

cœur moi je ne crois point au bon heur Dont la sour - ce n'est point au

cœur dont la sour - ce n'est point au cœur. Si l'hy - men a quelque dou -

- ceur, le tiendrait il de la ri - ches - se. Quelui font de tristes honneurs li en ne rempla - ce.

la tendres - se, non, non rien ne peut ne peut remplacer la tendres

- se, non, non. Si l'hy-men sil'hy-men a quel que dou_ceur le tien

- drait-il de la ri_ches - se, Que lui font de tristes hon_neurs Rien ne remplace

la tendres - se, rien ne peut rempla_cer la ten_dres - -

- se, rien ne peut rempla_cer remplacer la tendres - - se.

Bois épais redouble ton ombre.

Air.

AMADIS.

(1683)

LULLY.

Andante.

PIANO.

sombre, Tu ne peux trop ca-cher mon malheureux a-mour. Je sens un deses-

-poir dont l'horreur est ex-trê-me, Je nedois plus voir ce que j'ai-me

je ne peux plus souffrir le jour. Je sens un deses-poir dont l'horreur est ex-

-trême, Je nedois plus voir ce que j'ai-me je ne peux plus souffrir le jour.

Le héros que j'attends .

Air.

ALCESTE .

(1674)

LULLY .

Andantino .

CHANT .

Le hé-ros que j'at-tends ne revien-dra-t-il pas? Se-

PIANO .

-rais - je tou-jours lan - guis-san - te Dans u - ne si cruelle at - ten - te? Le hé -

-ros que j'at-tends ne revien-dra-t-il pas? On n'entend plus doi -

-seau qui chan-te On ne voit plus de fleurs qui nais - sent sous nos

pas. Le hé_ros que j'at_tends ne reviendra-t-il pas? L'her-be nais-

- san - te paraît mou_ran_te, Tout lan_guit a - vec moi dans ces lieux pleins d'ap

The second system continues the musical piece. The vocal line has the lyrics: "- san - te paraît mou_ran_te, Tout lan_guit a - vec moi dans ces lieux pleins d'ap". The piano accompaniment continues with similar harmonic support.

- pas. Le hé_ros que j'at_tends ne reviendra-t-il pas? Se - rais - je tou-jours lan_guis-

The third system continues the musical piece. The vocal line has the lyrics: "- pas. Le hé_ros que j'at_tends ne reviendra-t-il pas? Se - rais - je tou-jours lan_guis-". The piano accompaniment continues with similar harmonic support.

- san_te Dans u_ne si cruelle at_tente? Le hé_ros que j'at_tends ne reviendra-t-il pas?

The fourth system concludes the musical piece. The vocal line has the lyrics: "- san_te Dans u_ne si cruelle at_tente? Le hé_ros que j'at_tends ne reviendra-t-il pas?". The piano accompaniment concludes with a final chord.

Je mourrai.

Air.

ROLAND.

PICCINI.

And^{te} sostenuto.

(1778.)

CHANT.

Jemour-rai Si c'est votreen - vi - e Jevous

PIANO

vois Mon sort esttrop doux, Mon sort esttrop doux; Mais s'il

faut mèloi-gner de vous, Mais s'il faut mèloigner de vous. Je ne répons

pas de ma vi - e Je ne répons pas demavi - - -

- e Je vi - vrai je vi - vrai si c'est votre en - vi - e. Je vous

vois mon sort est trop doux mon sort est trop doux; Mais s'il

faut m'éloigner de vous mais s'il faut m'éloigner de vous, Je ne réponds pas de ma vi -

- e Mais s'il faut m'éloigner de vous Je ne réponds pas je ne réponds pas de ma vi

- e Je ne réponds pas de ma vi - e.

Ah! que je fus bien inspiree

Air.

DIDON.

PICCINI.

(1783)

PIANO.

Ah! que je fus bien ins - pi -

- ré - e Que je fus bien ins - pi - ré - e Quand je vous re -

- eus dans ma cour, Quand je vous re - eus

dans ma cour, Ô digne fils de Cythé - ré - e Com -

- bien je rends grace à l'a - mour. Ô di - gne fils de Cy - the

- ré - e, Com - bien je rends grà - ce à l'a -

- mour Com - bien je rends grà -

- ce à l'a - mour. J'ai beault voir, je crois

pei - ne Ce que Vé - nus a fait pour moi, Ce que Vé - nus a fait pour moi; Aux tri -

heurs causés par Hé - lè - ne Il est donc vrai que je vous dois Il est donc

vrai que je vous dois! Ah! que je fus bien ins - pi - ré - e Que je

fus bien ins - pi - ré - e Quand je vous re - çus dans ma cour,

Quand je vous re - çus dans ma cour. Ô di - gne

fils de Cythè - ré - e, Com - bien je rends grâ - ce à l'a -

- mour. Ô di - gne fils de Cy - thè - ré - e, Com -

- bien je rends grâ - - ce à l'a - mour Com - bien je rends

grâ - - ce à l'a - mour .

Arrachez de mon cœur un trait qui le déchire.

Air

DARDANUS .

RAMEAU .

1739.)

Andante.

CHANT. *Ar - ra - chez de mon cœur un trait qui le dé -*

PIANO.

- chi - re, Je sens que ma fai - bles - - - se aug - men - te cha - que

jour. De ma tris - - te rai - son ré - ta blissez l'em - pi - re

rall.

Et ren - dez lui ses droits u - sur pés par l'a - mour.

A l'amour rendez les armes.

Air.

HIPPOLYTE et ARICIE.

RAMEAU.

(1733.)

Allegretto.

CHANT.

A l'a - mour ren - dez les ar - mes, Don - rez lui tous vos mo -

PIANO.

- mens. Ché - ris - sez jus - qu'à ses lar - mes: Les ai -

- lar - mes ont des char - mes, Tout est doux pour les a - mans.

Barbare amour

Air.

RENAUD.

SACCHINI.

(1783.)

CHANT. *Largo* *Récit*

Hé - las je trem-ble pour ses jours.

PIANO. *p* *p*

Largo assai.

Et le cruel est in-sen-si-ble

Bar - bare a - mour, ty - - ran des cœurs,

soilo voce

Ne te las-ses tu pas de voir cou-ler mes pleurs. Faut

il qu'une haine éter-nel - le Soit le prix d'un feu si cons-tant. Faut

Lait, qu'un insensiblé a - mant Triomphe en - cor d'un cœur fi - dè - le Tri -

- om - phe en - cor d'un cœur fi - dè - le! ah! ah!

ah! Bar - - bare a - mour,

solto voce.

ty - - - ran des cœurs, Ne te las - ses tu pas de

voir cou - ler mes pleurs. D'un penchant qu'il faut que j'abhorre Je cherche en

-vain à m'af - fran - chir. In - grat, in - grat, plus je veux te ha -

The second system continues the musical score. The vocal line has the lyrics: "-vain à m'af - fran - chir. In - grat, in - grat, plus je veux te ha -". The piano accompaniment maintains its rhythmic texture, with the right hand playing chords and moving lines, and the left hand providing harmonic support.

-ir Et plus je sens que je t'a - do - re je sens que je t'a -

The third system of the score shows the vocal line with the lyrics: "-ir Et plus je sens que je t'a - do - re je sens que je t'a -". The piano accompaniment continues with its characteristic rhythmic accompaniment.

-do - re. In - grat, in grat, ah!

The fourth system features the vocal line with the lyrics: "-do - re. In - grat, in grat, ah!". The piano accompaniment includes a long, sweeping melodic line in the right hand that spans across the system, while the left hand continues with its rhythmic accompaniment.

Bar - - ba - re a - mour, ty - - ran des cœurs,

sotto voce.

The fifth and final system on the page shows the vocal line with the lyrics: "Bar - - ba - re a - mour, ty - - ran des cœurs,". The piano accompaniment continues with its rhythmic accompaniment. The instruction "*sotto voce.*" is written below the piano part.

Ne te las - ses tu pas de voir cou - ler mes pleurs .

Bar - ba - re a - mour, Ne te las - ses tu pas de voir cou

_ler mes pleurs . Ne te las - ses tu pas de voir cou -

_ler mes pleurs cou - ler mes pleurs cou -

_ler mes pleurs .

Elle m'a prodigué sa tendresse.

Air

ŒDIPE à COLONNE

SACCHINI.

(1785)

CHANT .

PIANO .

Anti-go - ne me res - te, Antigone est ma

fil - le. Elle est tout pour mon cœur; leu - elle est ma - fa - mil - le.

AIR Maestoso non presto.

El - le ma prodi - gué sa ten - dresse et ses soins, Son

zè - le dans mes maux m'a fait trou - ver des char - mes.

cres.

El - le les parta - geait, elle essayait mes lar - mes; Son a

-mour at - ten - tif préve - nait mes he - soins,

Viens, o mon di - gne sang, Viens mon guide fi - dèle: Qu'on

pè - reat - ten - dri Te presse sur son cœur! Qu'on pè - re atten.

-dri te pres-se, te pres-se sur son cœur! Puis-se des

Dieux la jus-tice é-ter-nel-le, A ma reconnais-

-san-ce é-ga-ler, é-galer ton bonheur! Viens ô mondi-gne sang,

Viens ô mondi-gne sang, Viens, mon guide fi-dè-le. Puis-se des

Dieux la justice é - ter - nel - le, A ma reconnais -

ff *p*

- sance é - ga - ler, é - ga - ler ton bonheur! à ma reconnais - san - ce é - ga

f *p* *f* *p*

- ler é - ga - ler ton bonheur, é - ga - ler ton bon - heur, é - ga - ler - ton bon

f *p* *f* *p* *f* *p* *f* *p* *f* *p* *f* *p*

- heur, oui ton bon - heur.

ff

Aux plaisirs, aux délices

Air

GUEDRON

Maître de Chapelle de

LOUIS XIII.

(1614)

CHANT.

PIANO.

1^{er} Coup: Auxplai-
2^{me} Coup: Mainte-

- sirs, aux dé-li - ces, ber-gè-res Il faut ê - tre du temps ména - gè-res Auxplai -
- nant la saison vous con-vi - e De pas-ser, en aimant votre vi - e. Mainte-

- sirs, aux dé-li - ces, ber-gè-res. Il faut ê - tre du temps ména - gè-res; Car il sé -
- nant la saison vous con-vi - e De pas-ser, en aimant, votre vi - e, Dé-jà la

- coule et se perd d'heure en heure Et le regret seulement en demeure. À la -
 terre apris sa robe verte D'herbes et de fleurs la campagne est couverte. À la -

- mour au plaisir, au bo - ca - ge Emplo - yez les beaux jours de votre à - ge, les beaux
 - mour, au plaisir, au bo - ca - ge Emplo - yez les beaux jours de votre à - ge, les beaux

jours de votre à - ge.
 jours de votre â - ge.

3^e Coup: Les ruis - seaux vont aux plaines fleu - ri - es Ca - jo -
 4^e Coup: Ce qui vit, qui se meut, qui res - pi - re, D'a - mour

lant et baisant les prai - ri - es; Les ruis - seaux vont aux plaines fleu - ri - es, Ca - jo -
 parle ou murmure ou soupi - re; Ce qui - vit, qui sement, qui res - pi - re, D'amour

- lant et baisant les prai - ries. Le doux zéphir par - le d'amour à Flo - re Et les oi -
 par - le ou murmure ou soupi - re. Aussi le cœur qui n'enseigne la pein - ture; S'il est vi -

- seaux en parlent à l'au - ro - re: À l'a - mour, aux plaisirs, au bo - ca - ge Emplo -
 - vant, il est con - tre na - tu - re, À l'a - mour, aux plaisirs, au bo - ca - ge Emplo -

- yez les beaux jours de vo - tre à - ge, les beaux jours de votre à - ge.
 - yez les beaux jours de vo - tre à - ge, les beaux jours de votre à - ge.

Plaisir d'amour Romance.

77

CELESTINE.

MARTINI.

Molto lento.

PIANO.

The second system shows the vocal line and piano accompaniment. The vocal line includes the lyrics: "sir d'a - - mour ne du - re qu'un mo - ment, Cha -". The piano accompaniment continues with the same texture as the previous system. The word "cresc" is written below the piano part.

J'ai tout quit - - té pour l'ingra-te Syl - vi - - -

- e: El - le me quit-te et prend un au - tre a - -

cresc. f *smorz.*

- mant. Plai - sir d'a - mour ne du - req' un mo -

- ment, Cha - grin d'a - mour dure tou - te la vi - -

Mineur.
- e. Tant que cet - te eau cou - le - ra dou - ce -

- ment Vers ce ruisseau qui bor - de la prai - ri - - e, *riten.*

Je t'ai - me - rai, me ré - pé - tait Syl -

- vi - e. L'eau cou - le encor, et le a changé pourtant. Plai -

- sir d'a - mour ne du - re qu'un mo - ment, Cha -

col canto

- grin d'a - mour du - re toute la vi - - - e.

Conservez bien la paix du cœur

LE BOUFFE
et le TAILLEUR

Air

GAVEAUX.

(1804)

Allegretto.

PIANO.

p

Con - ser - vez

bien la paix du cœur, Disent les Masmans aux fil -

The fourth system continues the vocal and piano accompaniment. The vocal line has the lyrics '- let - - tes; Sans la paix a - dieu le bon -'. The piano accompaniment remains consistent.

- let - - tes; Sans la paix a - dieu le bon -

-heur, Craignez mille pei - nes se - cre - - tes

craignez mille pei - nes se - cre - - tes. On

trem - - ble on se pro - met long - temps De - res - ter dans l'in -

- dif - - fe - ren - ce de res - ter dans l'in - dif - - fé -

The fourth system concludes the vocal line with '- dif - - fe - ren - ce de res - ter dans l'in - dif - - fé -'. The piano accompaniment features a more complex texture with sustained chords and moving lines in both hands.

- ren - ce et puis on ar - ri - ve à dou - ze ans

et le cœur bat sans qu'on y pen - se et le cœur

batsansqu'on y pen - se et le cœur bat

The third system of the score shows the vocal line with the lyrics 'batsansqu'on y pen - se et le cœur bat'. The piano accompaniment continues with its characteristic rhythmic pattern.

sans qu'on y pen - se et le cœur bat sans qu'on y pen -

The fourth system features the vocal line with the lyrics 'sans qu'on y pen - se et le cœur bat sans qu'on y pen -'. The piano accompaniment remains consistent.

- se sans qu'on y pen - se

Fu - yez sur - tout fu - yez l'a - mour, Di - sent les Ma -

- mans aux fil - let - - tes; Ce je - til trai - tre,

The second system continues the musical score. The vocal line has the lyrics '- mans aux fil - let - - tes; Ce je - til trai - tre,'. The piano accompaniment maintains the same rhythmic pattern as the first system.

cha - que jour. Vous tend ses em - bù - ches se - cre -

The third system of the musical score shows the vocal line with the lyrics 'cha - que jour. Vous tend ses em - bù - ches se - cre -'. The piano accompaniment continues with its characteristic rhythmic accompaniment.

- tes. On tremble, on se pro - met long - temps -

The fourth system of the musical score features the vocal line with the lyrics '- tes. On tremble, on se pro - met long - temps -'. The piano accompaniment continues with its characteristic rhythmic accompaniment.

De se soustraire à sa puis - san - ce. Et puis on ar - rive

The fifth and final system of the musical score on this page shows the vocal line with the lyrics 'De se soustraire à sa puis - san - ce. Et puis on ar - rive'. The piano accompaniment concludes with the same rhythmic pattern.

à seize ans, Et l'amour vient sans qu'on y pense,

et l'amour vient sans qu'on y pen - se sans qu'on y pen - se

Mais pour - quoi tous ces vains dis - cours Que font les Ma - mans aux fil -

- let - - tes. Puis - qu'on doit tri - but aux a - mours,

Nous vou - lons acquit - ter nos det - - tes. Pour bien ai - mer il

nest qu'un temps. S'en de-fendre est u-ne impru-den - - ce.

Si l'on n'aime pas au prin-temps, l'hi-vernendra sans qu'on y

pense. l'hi-vernendrasansqu'on y pen - se l'hi - vernien-dra

The third system shows the vocal line with the lyrics 'pense. l'hi-vernendrasansqu'on y pen - se l'hi - vernien-dra'. The piano accompaniment continues with its characteristic rhythmic accompaniment.

sans qu'on y pense. l'hi-vernendrasans qu'on y pen - - se sans qu'on y

pen - - se.

The fifth system concludes the page with the vocal line containing the lyrics 'pen - - se.' The piano accompaniment continues with its rhythmic accompaniment, ending with a final chord.

On nous dit que dans l'mariage

CAMILLE
ou le
Souterrain.

Chanson

DALAYRAC.

(1791)

Allegretto

CHANT.

On nous dit

que dans l'mari - a - ge, On peut es-pe-

PIANO

- rer

d'heu - reux jours,

Qu'il est bèn

queuq'moments d'o - ra - ge; Mais par bon-heur ceux - là sont

courts.

Dam!

dam!

dam! ça s'peut bien

dam! dam! j'en savons rien. Mais sur

ça sur ça faudra fai - re Tout comme a fait

tout comme a fait tout comme a fait ma mè - - re.

On nous dit que dans l'ari - a - ge Plus d'un é - poux
J'em'sou - viens j'em'souviens qu'un père Sou - vent la gron - dait

d'vient incons - tant, Qu'si Mon - sieur s'avise d'êvo - la - ge. Ma - da - me
sans pi - tié Et qua - lors ell' tout au con - trai - re lui ré - pon

doit en faire au - tant. Dam! dam! dam! ca s'peut bien dam
- dait qu'pard'lâ - mi - tié. Dam! d'am! sans dout' c'est bien dam

dam! j'n'en savons rien, Mais sur ca sur ca fau - dra fai - re Tout comme a
dam! je n'blâmons rien, Mais sur ca je n'promets pas d'faire Tout comme a

fait tout comme a fait tout comme a fait ma mè - - re.
fait tout comme a fait tout comme a fait ma mè - - re.

Notre meunier chargé d'argent

Chanson

CAMILLE ou le SOUTERRAIN. DALAYRAC.

Moderato.

(1791)

CHANT .

Notre meu - mer chargé d'argents en allait au villa - - ge. Vlà tout à

PIANO .

coup v'là qu'il en - tend un grand bruit dans l'feuilla - - ge. No - tre meu -

- nier, no - tre meu - nier n'manque pas d'cœur. On dit pourtant qu'il

eut grand peur. A - - mis si vous voulez, si vous voulez m'en

croire, N'allez pas, n'allez pas dans la fo - rêt noi - - re A -

- mis si vous voulez, si vous voulez m'en croire, N'allez pas, n'allez

pas dans la fo - rêt noi - - re. L'autre jour la jeune l - sa -
li - er au soir dans un ch'min

- beau Se promenant seule - te, El - le re - vint sans son anneau Et sans sa
creux Tout seul je m'a - chemi - ne J'entends comme un cri douloureux d'qu'euq'zun qu'on

col - le - ret - te. Notre I - sa - beau, notre I - sa - beau n' manque pas
 as - sas - si - ne Je vois pa - rai - tre l' ombre de feu noi pas -

d'œ - cur. Mais que fai - re contre un vo - - leur! Bel -
 - leur. Je m'ê - crie dû - ne vois à fair' peur: A - -

- les, si vous vou - lez, si vous vou - lez m' en croire N' allez pas, n' al - lez
 - mi, si tu fais bien et si tu veu - m' en croire. Ne r' viens pas, ne r' viens

pas dans la fo - rê - t noi - - - re. Bel - les, si vous vou - lez si
 pas de la fo - rê - t noi - - - re. A - mi, si tu fais bien et

vous vou - lez m' en croire, n' allez pas, n' al - lez pas dans la fo - rê - t noi - re.
 si tu veu - m' en croire, ne r' viens pas, ne r' viens pas de la fo - rê - t noi - re.

Chanson.

LES DEUX SAVOYARDS .

DALAYRAC .

Allegretto .

(1789)

PIANO .

Es_cou_to d'Jeannet - to, Veux_tud liauxha-bits l'ari-det-to

Es_cou_to d'Jeannet - to Pour al-ler à Pa - ris Oui dà Monsieur oui

The second line of the song continues the vocal melody and piano accompaniment. The lyrics are: "Es_cou_to d'Jeannet - to Pour al-ler à Pa - ris Oui dà Monsieur oui".

dà Monsieur dit la fil - let - ta per quéfai-re per qué fai-re mi

The third line of the song concludes the vocal melody and piano accompaniment. The lyrics are: "dà Monsieur dit la fil - let - ta per quéfai-re per qué fai-re mi".

don - nar ca Eh! coument d'Jean - net - to a - vec tant d'ap -

-pas la-ri-det-to eh! coument d'Jean-net-to tu n'dou - vi - nés pas.

Es - cou - to d'Jean - net - to,
Es - cou - to d'Jean - net - to,

Veux tu de l'ar - gent la-ri-det-to es-couto d'Jean-net - to tiens prends mon en -
Bail - le me un bai-ser la-ri-det-to es-couto d'Jean-net - to et sans me r'fu -

The fourth system contains the final line of lyrics: 'Veux tu de l'ar - gent la-ri-det-to es-couto d'Jean-net - to tiens prends mon en - Bail - le me un bai-ser la-ri-det-to es-couto d'Jean-net - to et sans me r'fu -'. The vocal line is active throughout, and the piano accompaniment maintains its rhythmic accompaniment.

fant
ser

Ah! ah! Monsieur ah! ah! Monsieur dit la fil - let - ta Cou -
Ah! ah! Monsieur ah! ah! Monsieur dit la fil - let - ta Cou -

- ment fai - re cou - ment fai - re pour ga - gner ça. Eh! comment d'Jean -
- ment fai - re cou - ment fai - re per? vous dir' ça. Sa - chez que d'Jean -

- net - to A - vec tant d'ap - pas la - ri - det - to eh! comment d'Jean -
- net - to Quand ell' aime bien la - ri - det - to sa - chez que d'Jean -

- net - to tu n' dou - vi - nes pas .
- net - to don - no ça per rien .

En vain le cœur veut se défendre.

Duo.

LE TRÉSOR SUPPOSÉ.

MÉHUL.

Allegretto. LISETTE.

CHANT.

En vain le cœur veut se dé-fen-dre Le tendre a-

-mour sait tout dompter. Il nous contraint à l'écou-ter Et dès qu'il

parle il faut se ren-dre Il nous con-traint à l'écou-ter Et dès qu'il

parle il faut se ren-dre il faut se ren-dre il

faut seren - dre.

On veut com - bat - tre on veut le fuir on veut com -

- bat - tre on veut le fuir, Fai - ble ef - forts, vai - ne espé

- ran - ce vai - - ne espé - ran - ce! Ce n'est que

dans l'indifférence Qu'il est permis de réfléchir.

LUCILE.
 En vain le cœur veut se défendre, l'endure amour sait tout domp-

-ter. il nous contraint à l'écouter Et dès qu'il parle il faut se

rendre il nous contraint à l'écouter et dès qu'il parle il faut se

rendre il faut seren - dre il faut seren - dre il

faut se rendre.

Femmeresis - te poursa gloi - re Puis el - le ac -
Et se dé - fend contreson cœur,

cor - de la vic - toi - re,
Pour triom - pher de son vainqueur.

LUCILE

LISETTE.

Puis elle ac - cor - de la vic - toi - re Pour tri - om - pher de

son vain - queur.

En vain le cœur veut se dé -

The second system of music continues the vocal line and piano accompaniment. The vocal line lyrics are: "son vain - queur. En vain le cœur veut se dé -". The piano accompaniment continues with similar harmonic and melodic patterns.

- fen - dre

Il nous con - traint à l'écou -

Le tendre a - mour sait tout domp - ter

The third system of music continues the vocal line and piano accompaniment. The vocal line lyrics are: "- fen - dre Il nous con - traint à l'écou - Le tendre a - mour sait tout domp - ter". The piano accompaniment features a more active bass line in this system.

- ter

il nous con - traint à l'écou -

Et dès qu'il par - le il faut se ren - dre

The fourth system of music concludes the vocal line and piano accompaniment. The vocal line lyrics are: "- ter il nous con - traint à l'écou - Et dès qu'il par - le il faut se ren - dre". The piano accompaniment continues with a steady harmonic accompaniment.

- ter et dès qu'il par - - -

et dès qu'il par - le il faut se ren - - -

- le il faut se ren - - - dre et dès qu'il par - le il faut se

- dre et dès qu'il par - - - le et dès qu'il par - le il faut se

par

ren-dre et dès qu'il par - le il faut se ren -

par

ren-dre et dès qu'il par - le il faut se ren -

par

- dre et dès qu'il par - le il faut se ren - dre et dès qu'il par -

par

- dre et dès qu'il par - le il faut se ren - dre et dès qu'il par -

le il faut se ren_dre, il faut se ren - dre, il faut se

le il faut se ren_dre, il faut se ren - dre, il faut se

ren - dre, il faut se ren - dre.

ren - dre, il faut se ren - dre.

Quand de la nuit le voile tutélaire.

Duo

PRIMEROSE.

DALAYRAC.

FLORESTAN. (1798)

CHANT

Quand de la nuit le voi - le - té - lai - re Au - ra ren -

IANO.

p

PRIMEROSE.

- du le cal - me à ce sé - jour, Quand de la nuit le voi - le tu - té -

FLORESTAN.

- lai - re au - ra ren - du - le cal - me à ce sé - jo - r, ma Pri - me -

p

- rose, ô toi qui m'es si chère, viens me ju - rer un e - ter -

p

- nel a-mour. 'Ea Pri-me - rose à son a-mi sin -

- ce - re vien - dra ju - rer un e - ter - nel a

- mour. Là sur l'au -

Là sur l'au - tel de cet au-gus-te tem-ple

- tel de cet au-gus-te temple

Mon cœur brû - lant t'en - ga - ge - ra sa

Mon tendre cœur t'en ga - ge - ra sa foi J'y veux ju - rer, ô mon a -

foi j'y veux ju -

f *p*

- mi, j'y veux ju - rer au dieu qui nous con - temple, ô mon a -

- rer, j'y veux ju - rer au dieu qui nous con - temple, j'y veux ju -

f *p* *crusc.*

- mi, j'y veux ju - rer au dieu qui me con - temple De - te ché -

- rer, j'y veux ju - rer au dieu qui nous con - temple

f

- rit et de n'è - tre qu'à toi

de ta - do -

p *f*

- rer et de n'è - tre qu'à toi

ja - -

p

- mais qu'à toi, ja - mais qu'a

- mais qu'a toi, ja - mais qu'a

p

toi De notre a -

toi Gra - ce si cher d'a - mour et de cons - tan - ce,

- mour mys - té - ri - eux li - en ,

De mes trans - ports cal - me l'im - pa - ti -

Mon seul tré - sor et mon u - ni - que bien.

- en - ce

Quand de la nuit le voi - le tu - te - lai - re
 Ô toi qui m'es si chè - re,

Au - ra ren - du le calme à ce se - jour, Ta Pri - me -
 Ob - jet du plus tendre a - mour, Ma Pri me -

- ro - se, Ô son a - mi sin - ce - re,
 - ro - se à toi qui m'est si chè - re, viens me ju -

Vien - dra ju -
- rer un é - - ter-nel a-mour

- rer un é - ter-nel a-mour, Qui cet te nuit ton flambeau tu té -
Cet - - te

pp

- lai - re amour saura guider i-ci nos pas a - mour sau -
nuit, Ton flam - beau, a - mour sau -

f

- ra gui-der i - ci nos pas. Et de - -

- ra gui-der i - ci nos pas. Et ce ser-ment qu'au ciel nous al - lons

p

- ja ce ser - ment dé - ja nos

fai - re dé - ja nos coeurs prononcent tout bas dé - ja nos

f

coeurs le prononcent tout bas je le pro -

coeurs le pro-noncent tout bas dé - ja mon coeur le pro

non - ce tout bas, de - ja mon coeur le pro - non - ce tout
 - non - ce tout bas, je le pro - non - ce tout

p

bas, en ce moment mon coeur le prononce tout bas, en ce moment mon coeur le prononce tout
 bas, en ce mo - ment tout bas, tout

calando

bas, tout bas, tout bas.
 bas, tout bas, tout bas.

pp

pp

Il était là!

Romance.

GARAT.

Audantino.

CHANT.

Au_tre fois tout dans la na - ture A_gi_tait dou cement mon

PIANO.

cœur: Des ga_zons j'aimais la ver - du - re, j'ad - mi - rais la nais - san - te

fleur. Ce clair ruis - seau, ce frais ho - cage, Cet air que Flore parfu -

- ma, Ces oi - seaux, leur joli ra - mage, Tout me plaisait... il était là!

il était là! A pré_sent à peine j'en - dure Ce qui

me charmait au tre - fois: Duruis seau je fuis le mur - mu - re, Je crains

The second system of the musical score continues the vocal line and piano accompaniment. The lyrics are: "me charmait au tre - fois: Duruis seau je fuis le mur - mu - re, Je crains". The piano accompaniment maintains its rhythmic pattern, with some harmonic changes in the right hand.

l'om - bre triste des bois. Je mau_dis l'épi - ne pi - quante Du

rosier que ma main plan - ta. Tout in - por - tune, me tour - mente, Rien ne me

plait... il n'est plus là! il n'est plus là!

The fifth system of the musical score concludes the vocal line and piano accompaniment. The lyrics are: "plait... il n'est plus là! il n'est plus là!". The piano accompaniment ends with a final chord in the right hand and a sustained note in the left hand.

A mes yeux tout pourrait en - co - re Repren - dre ses premiers at -

- traits. J'aime - rais la vermeille au ro - re, Le zé - phir sidoux et si

frais, L'accent lé - ger de la fau - vette Que ma voix souvent i - mi

- ta, les sons plain - tifs de la mu - sette, tout me plai -

- rait... s'il e - tait là! s'il e - tait là!

Pauvre Jacques

Romance.

CHANT.

PIANO.

Pau - - vre

Jac - ques quand j'é-tais près de toi, Je ne sen-tais

pas ma mi - sè - - - re. Mais à pré -

- sent que tu vis loin de moi, Je man-que de

tout sur la ter - re je manque de

tout sur la ter - re.

Quand tu ve - nais par-tà

-ger mes tra - vau, Je trou - vais ma tà - che le

- gè - re; Ten souviens - tu, tous les jours é - taient beaux

Qui nous ren - drace temps pros - pè - - - re

Pau - - vre Jac - ques quand j'é tais près de toi je ne sentais

pas ma mi - sè - - - re. Mais à pré -

_sent que tu vis loin de moi, Je manque de

tout sur la ter - - - re je manque de

The second system continues the vocal line with a long note on 'ter' followed by a dash and another long note on 're'. The piano accompaniment maintains its rhythmic pattern.

tout sur la ter - - - re.

The third system concludes the vocal line with a trill (tr.) on the final note of 're'. The piano accompaniment continues with the same rhythmic pattern.

Quand le so -

Leil brille sur nos gue_rêts, Je ne puis souf -

-fir sa lu - miè - re, Et quand je suis à l'om - bre des fe -

-rêts, J'ac - cu - se la nature en tiè - - re

Pau - vre Jac - ques quand j'étais près de toi, je ne sen - tais

pas ma mi - sè - - - re. Mais à pré - sent que

tu vis loin de moi, Je man - que de tout sur la

The second system continues the musical score. The vocal line has the lyrics "tu vis loin de moi, Je man - que de tout sur la". The piano accompaniment maintains the same rhythmic and harmonic structure as the first system.

ter - - re je manque de tout sur la ter - -

The third system continues the musical score. The vocal line has the lyrics "ter - - re je manque de tout sur la ter - -". The piano accompaniment continues with the same rhythmic and harmonic structure.

-re.

Les Langueurs

Nocturne à 2 Voix.

M^{re} GAIL.

Andante. §

Des lan gueurs où l'amour me jet - - te Loin que je

Des lan gueurs où l'amour me jet - - te Loin que je

PIANO.

cher - che à me sau - ver, Je ché - ris ma poi - ne se -

cher - ché à me sau - ver, Je ché - ris ma poi - ne se -

The second system continues the vocal and piano parts. The vocal lines have lyrics: "cher - che à me sau - ver, Je ché - ris ma poi - ne se -" and "cher - ché à me sau - ver, Je ché - ris ma poi - ne se -". The piano accompaniment continues with similar rhythmic patterns.

- cre - te Tout mon bon - heur est d'y rê - ver

- cre - te Tout mon bonheur est d'y rê - ver, tout mon bon -

1^{re} Fois: 2^e Fois:

tout mon bonheur est d'y rê - ver. Des lan - ver En ef -

..heur est d'y rê - ver. Des lan - ver En ef -

-fet l'ennui d'un cœur ten - dre Est un mal si doux à gar - der, Que

-fet l'ennui d'un cœur ten - dre Est un mal si doux à gar - der, Que

si l'on pouvait le cé - der, Point ne voudrais, point ne voudrais m'en lais ser

si l'on pouvait le cé - der, Point ne voudrais, point ne voudrais m'en lais ser

pren - dre Point ne vou - drais m'en lais - ser
 pren - dre Point ne vou - drais

pren - dre point ne vou - drais. Des lan - gueursou l'amour me
 point ne voudrais point ne vou - drais. Des lan - gueursou l'amour me

jet - te Loin que je cher - che à me sau - ver, Je ché -
 jet - te Loin que je cher - che à me sau - ver, Je ché -

_ris ma pei_ne se_crè_te. Tout mon bon_heur est d'ý rè_

-ver tout mon bon_heur est d'ý rè_ -
est d'ý rè_ver, tout mon bon heur est d'ý rè_ -

-ver toutmonbon.heur estd'ý rè_ver.

Le Serment

Nocturne à 2 Voix.

M.^m GAIL.

Andante sostenuto.

PIANO.

Soprano.

Viens écou - ter ce doux ser - ment: Je fai - me -

Tenore.

Viens écou - ter ce doux ser - ment: Je tai - me -

-rai tou - te ma vi - e; Je bé - ni - rai

-rai tou - te ma vi - e; Je bé - ni - rai, je bé - ni - rai

cha - que mo - ment De notre u - ni - on ché - ri -

cha - que mo - ment De notre u - ni - on ché - ri -

- e. Je parta - ge - rai tes dou - leurs.

- e Je par - ta - ge - rai tes dou -

Si con - tre toi le sort cons - pi - re,

- leurs. Si con - tre toi le sort cons -

Je di - rai, pour sé - cher tes pleurs, Ces mots
-pi - re, Je di - rai, pour sé - cher tes pleurs,

que j'aime à te re - di - re Ces mots, ces
ces mots que j'aime à te re - di - re ces

mots: Viens é - cou - ter ce doux ser - ment:
mots: Viens é - cou - ter ce doux ser - ment:

Je t'ai me - rai tou - te ma vi - e. Je bé - ni -

Je t'ai me - rai tou - te ma vi - e. Je bé - ni - rai, je bé - ni -

- rai cha - que mo - ment De no - tre u - ni -

- rai cha - que mo - ment De no - tre u - ni -

- on ché - ri - - - e. Viens é - cou -

- on ché - ri - - - e. Viens é - cou - ter

- ter ce doux ser - ment: Je t'ai - me - rai,

ce doux ser - ment, ce doux ser - ment: Je t'ai - me - rai

a piacere.
Je t'ai - me - rai tou - te ma vi - - - e.

Je t'ai - me - rai tou - te ma vi - - - e.

This system contains the second two vocal lines and the piano accompaniment. The vocal lines end with a fermata over the final note. The piano accompaniment continues with a similar rhythmic pattern.

This system shows the final part of the piano accompaniment, concluding with a double bar line.

Si des tristes cypres.

Air.

ANACRÉON.

GRETRY.

Andantino.

PIANO.

Si des tris - tes cy - près, Si du fa - tal ri - va -
 Mais hé - las tous les biens Et d'Eu - ro - pe et d'A - si -

- ge On pou_vait à grands frais S'é - par - gner le vo - ya - -
 - e, Sont d'im - puis - sants mo - yens pour pro - lon - ger la vi - -

- ge, J'ai - me - rais fort Un bon tré - sor. Et le jour qu'a ma por -
 - e. Du seul plai - sir Je sais ché - rir Et moisson - ner les ro -

te la mort frap-pe - rait, ma voix lui di - rait:
- ses tou-jours on l'en - tend qui chan-te gai - ment:

Prendsprendsempor - te Mon or; Mes tré - sors Pour ja -
Vieil lards mo - ro - ses Fu - yez Plu - tus et ses ap -

p *crese:*

- mais Au sé - jour des - re - grets au sé -
- pas. Tout fi - nit i - ci bas, tout fi -

f

- jour des re - grets Mais des tris -
- mit i - ci bas Ve - nez, sui -

- tes cy - près Mais du fa - tal ri - va - ge Au gré de
- vez mes pas Au de - clin de la vi - e, Lu - ni - vers

mes sou - haitz Sau - ve - moi le vo - ya - - ge, sau - ve -
ne vaut pas Un beau jour qu'on en - vi - - e, un beau

- moi le vo - ya - - ge, sau - ve moi le vo - ya - -
jour qu'on en - vi - - e, un beau jour qu'on en - vi - -

2^e Couplet. 1^a & 2^a

- ge.
- e. Mais hé - las!

Ma Fanchette est charmante.

LES DEUX JALOUX.

Trio.
(1813.)M^{me} GAIL.

Andante grazioso.

PIANO

FRONTIN.

Ta Fan - chet - te est char - man - te Dans sa sim - pli - ci -

- te Et sa mi - ne pi - quan - te Vaut mieux que la beau -

THIBAUT.

Ma Fanchet - te est char -
 - té vaut mieux que la beauté Ta Fanchet - te est char -

- man - te Dans sa sim_pli - ci - té. Et sa mi - - ne pi -
 - man - te Dans sa sim_pli - ci - té. Et sa mi - - ne pi -

- quan - te Vaut mieux que la beau_té. vaut mieux que la beau
 - quan - te Vaut mieux que la beau_té. vaut mieux que la beau

FANCHETTE

Mon-sieur Fron-tin me van - - te l'ant il a de bon -
 - té Ma Fan_chet - te est char - man - - te Dans sa sim_pli - ci -
 FRONTIN
 - té Ta Fan_chet - te est char - man - - te dans sa sim_pli - ci -

- té, Je sis ben sa ser - van - - te Ain - si que ma beau -
 - té. Et sa mi - - - ne pi - quan - te Vaut mieux que la beau -
 - té. Et sa mi - - - ne pi - quan - te Vaut mieux que la beau -

- té ain - si que ma beau - té.
 - té vaut mieux que la beau - té.
 - té vaut mieux que la beau - té. Vraîment el - le m'en -
 pp mf

THIBAUT.

Al - lons v'la quall'en - chan - te.

- chante

Quel teint, quelle frai

*p**mf**p*

J'nons ti pas du mal - heur j'nons ti pas du mal -

-heur!

quel teint, quelle frai.

FANCHETTE

-heur!

Mon - sieur Frontin me

-heur!

*mf**pp*

van - te, Tant il a de bon - té. Je sis ben sa ser -

- van - te Ain - si que ma beau - té ain - si que ma beau -

- té.. Mon - sieur Frontin me' van - te, Tant il a de bon -

THIBAUT.
Ma Fan - chet - te est char - man - te Dans sa sim - pli - ci -

FRONTIN.
Ta Fan - chet - te est char - man - te Dans sa sim - pli - ci -

-té. Je sis ben sa ser - van - te Ain - si que ma beau -
 -té Et sa mi - - ne pi - quan - te Vaut mieux que la beau -
 -té Et sa mi - - ne pi - quan - te Vaut mieux que la beau -

-té ain - si que ma beau - té.
 -té vaut mieux que la beau - té.
 -té vaut mieux que la beau - té. Vrai - ment elle m'en -

crsc:

THIRAUT.

Ah le maudit Fron - tin! ah le maudit Fron - tin!
 - chan - te, vraiment, el - le m'en - chante, el - le m'en - chan - te Ce

FANCHETTE

Ce soir au bosquet ce soir au bos - quet.

THIBAUT.

heim?

soir au bosquet ce soir au bos - quet.

f

FRONTIN.

Ta Fan - chet - te est char - man - te Dans sa sim - pli - ci -

p *pp*

- té Et sa mi - ne pi - quan - te Vaut mieux que la - beau -

Mon_sieur Frontin me
 Ma Fan-chette est char-
 -té vaut mieux que la beau-té, Ta Fan-chette est char-

p

van - te Tant il a de bon - té Je sis heu sa ser -
 - man - te dans sa sim - pli - ci - té Et sa mi - ne pi -
 - man - te dans sa sim - pli - ci - té Et sa mi - ne pi -

- van - te Ain - si que ma beau - té, ain - si que ma beau -
 - quan - te Vaut mieux que la beau - té, vaut mieux que la beau -
 - quan - te Vaut mieux que la beau - té, vaut mieux que la beau -

-té Je sis ben sa ser - van - te ain - si que ma beau -
 -té Et sa mi - ne pi - quante et sa mi - ne pi - quan - te vaut mieux que la beau -
 -té Et sa mi - ne pi - quante et sa mi - ne pi - quan - te vaut mieux que la beau -

staccato, pp ff >

-té Je sis ben sa ser - van - te Ain - si que ma beau -
 -té Et sa mi - ne pi - quante et sa mi - ne pi - quan - te Vaut mieux que sa beau -
 -té Et sa mi - ne pi - quante et sa mi - ne pi - quan - te Vaut mieux que sa beau -

staccato pp ff > p

-té Je sis ben sa ser - van - te Ain - si que ma beau -
 -té Et sa mi - ne pi - quante Vaut mieux que la beau -
 -té Et sa mi - ne pi - quan - te Vaut mieux que la beau -

sempre legato, pp

-té Je sis ben sa ser - van - te Ain si que ma beau -
 -té Et sa mi - - ne piquan te Vaut mieux que la beau -
 -té Et sa mi - - ne pi - quan - te Vaut mieux que la beau -

-té que ma beau - té que ma beau -
 -té. que la beau - té que la beau -
 -té vaut mieux que la beau - té, vaut mieux que la beau -

-té. Ain - si que ma beau - té.
 - te, Vaut mieux que la beau - té.
 - te, Vaut mieux que la beau - té.

O ciel! que faire.

Quatuor

L'IRATO.

MÉHUL.

(1818.)

Lent

ISABELLE *f* O ciel! que fai - re? *p* Je n'en sais

NERINE *f* O ciel! que fai - re? *p* Je n'en sais

LYSANDRE *f* O ciel! que fai - re? *p* Je n'en sais

SCAPIN *f* O ciel! que fai - re? *p* Je n'en sais

PIANO. *f* *p* *f* *p*

rien. Nous voilà bien! Destin con-

rien. Nous voilà bien! Destin con-

rien. Nous voilà bien! Destin con-

rien. Nous voilà bien! Destin con-

sp *ff*

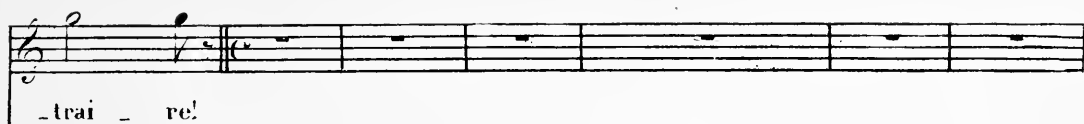

-traï - re!

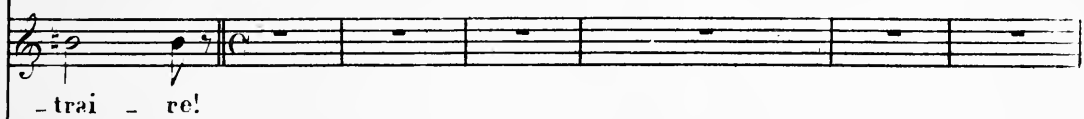

-traï - re!

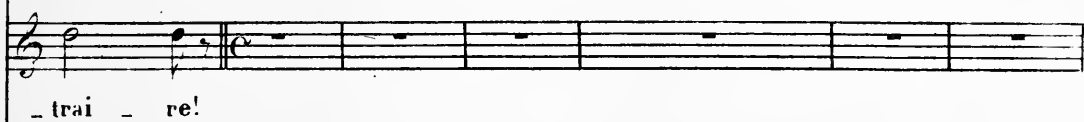

-traï - re!

-traï - re! Un vieillard épou-seur,

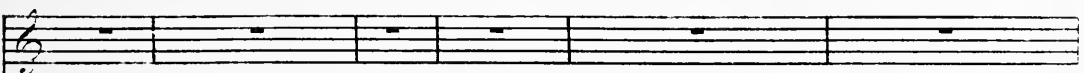

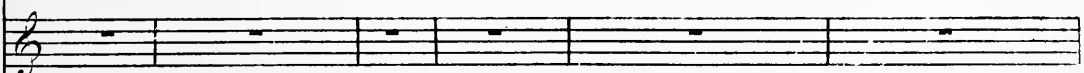
Un oncle brutal et grondeur. Voi là plus d'une affai-re voi là plus d'une af.

Un oncle brutal et grondeur. Voi là plus d'une affai-re voi là plus d'une af.

Et cet ar_gent si séduc_teur

Et ce bai_

Sca_pin, ton génie inven_teur

- fai - re.

De l'ar_

- ser qu'on t'offre pour sa_laire Allons Sca_pin, montre nous ton es_prit.

- gent de l'argent
 un bai_ser
 un baiser
 à volonté
 le baiser me suf_fit.

Écoutons bien, fai_sons si_
 Écoutons bien, fai_sons si_
 Écoutons bien, fai_sons si_
 Écoutez bien, fai_tes si_len_ce!
 un peu plus vite

- lence! Et n'allons pas perdre un seul mot.

- lence! Et n'allons pas perdre un seul mot.

- lence! Et n'allons pas perdre un seul mot.

Et n'allez pas perdre un seul mot L'ordre don-

Ah n'allons

Ah n'allons

Ah n'allons

- né, tout aussi-tôt Qu'on obé-isse en dili-gen-ce.

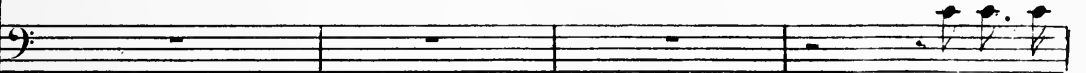
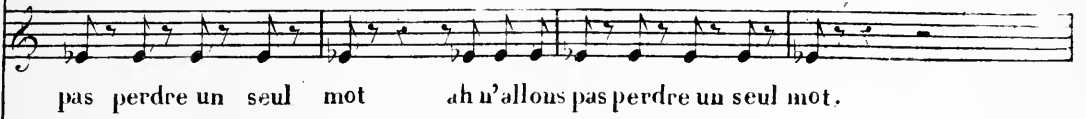
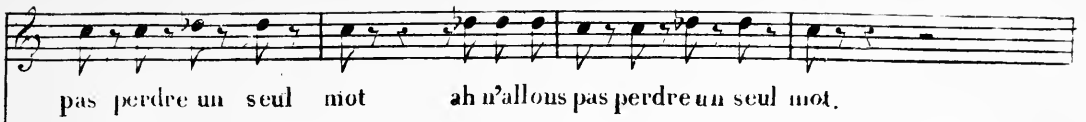

L'ordre don_

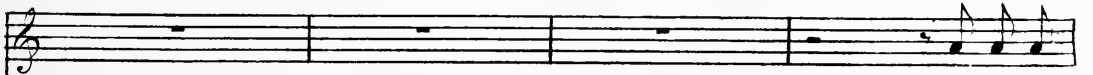

L'ordre don_

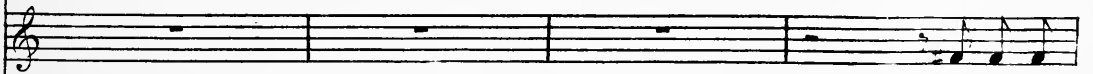

L'ordre don_

L'ordre don_

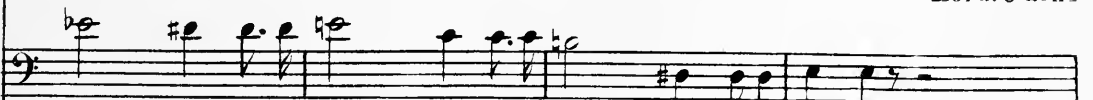

- né, tout aussi - tôt Qu'on o_bé_isse en dili_gen_ce

- né, tout aus - si - tôt Qu'on o - bé - isse en di - li - gen - ce.

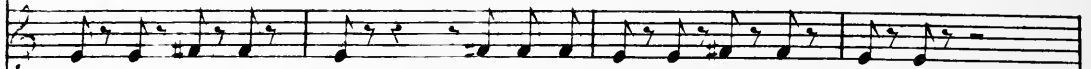

- né, tout aus - si - tôt Qu'on o - bé - isse en di - li - gen - ce.

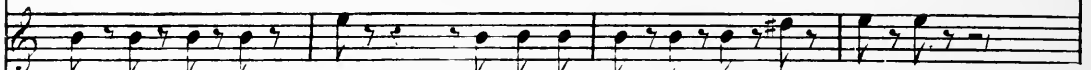

- né, tout aus - si - tôt Qu'on o - bé - isse en di - li - gen - ce.

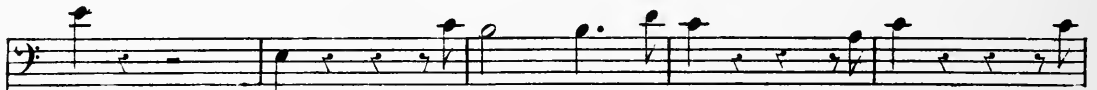
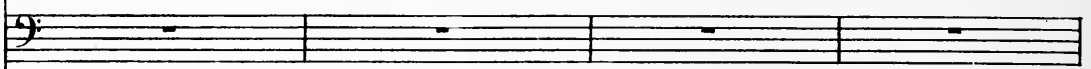

Oui oui voi - là le moyen. Très bien, fort

bien, très bien, très bien! Écoutez bien, fai - tes si -

Ecoutez bien fai_sous si - len - ce. Eh bien? Ce moy
 Écoutez bien fai_sous si - len - ce.
 Écoutez bien fai_sous si - len - ce. eh bien?
 -len - ce.

- en?
 ce moyen?
 ce moyen?
 ce mo_yen, C'est e'est de
 cresc. *fp*

Fa_quin je vais...
 prendre patience. Le ciel m'inspire et je commeu ce.

D'a...
 D'a...
 D'a...

Allegro.
 D'a_bord dégouter l'épouseur D'un hymen qui pourrait lui plai - re.

-bord dé_gou_ter l'é_pou_seur D'un hy_men qui pour_rait lui plai_re, Après,
 -bord dé_gou_ter l'é_pou_seur D'un hy_men qui pour_rait lui plai_re, Après,
 -bord dé_gou_ter l'é_pou_seur D'un hy_men qui pour_rait lui plai_re, Après,

-près, Con_tre le cher doc_teur De l'oncle exci_ter la co_lè_

bon! Contre le cher docteur de l'oncle exci - ter la co - lè - re, Après,

bon! Contre le cher docteur de l'oncle exci - ter la co - lè - re, Après,

bon! Contre le cher docteur de l'oncle exci - ter la co - lè - re, Après,

-re.

d.

bon! Par

bon! Par

bon! Par

-près. Par vo - tre sang - froid ogdi - naire En impo - ser à sa fu - reur.

vo_tre sang_froid ordi_nai_re En im_po_ser a sa fu_reur, A_pres,

vo_tre sang_froid ordi_nai_re En im_po_ser à sa fu_reur, A_pres,

vo_tre sang_froid ordi_nai_re En im_po_ser à sa fu_reur, A_pres,

A_pres, Bien

le docteur!

le docteur!

le docteur!

p

vi_te bienvi_te se_tai_re Je crois en_tendre le doc_teur, le doc_

pp

Sé parons nous mais es pé_ rons sé - -

pp

Sé parons nous mais es pé_ rons sé - -

pp

Sé parons nous mais es pé_ rons sé - -

pp

teur! Sé parons nous mais es pé_ rons sé parons nous mais es pé_ rons sé parons

cresc. *p*

pa_ rons nous mais es_ pé_ rons sé -

cresc. *p*

-pa rons nous mais es_ pé_ rons sé -

cresc. *p*

-pa_ rons nous mais es_ pé_ rons sé -

cresc.

nous mais espé_rons sé parons nous mais espé_rons sé_ pa_ rons nous

cresc. *p*

-pa - rons nous sé - pa - rons nous, mais es - pé - rons
 -pa - rons nous sé - pa - rons nous, mais es - pé - rons
 -pa - rons nous sé - pa - rons nous, mais es - pé - rons
 mais es - pé - rons séparons nous mais es - pé - rons, séparons nous mais espé - rons sé -

sé - pa - rons nous es - pé
 sé - pa - rons nous es - pé - rons es - pé
 sé - pa - rons nous es - pé - rons es - pé
 - pa - rons nous, mais es - pé - rons

rons, _____ Jurez moi *All^o vivace.*

rons, _____ Jurez moi

rons, _____ Jurez moi *All^o vivace.*

rons, _____ avant de nous quitter jurons ju_rons jurez moi jurez *All^o vivace.*

jurez lui jurez vous jurez nous Quel hymen ou la mort nous ré_u_ni_ra

jurez lui jurez vous jurez nous Quel hymen ou la mort nous ré_u_ni_ra

jurez lui jurez vous jurez nous Quel hymen ou la mort nous ré_u_ni_ra

lui jurez vous jurons nous quel hymen ou la mort nous ré_u_ni_ra

tous Que l'hymen ou la mort nous ré_u_ni_ra tous oui nous

tous Que l'hymen ou la mort nous ré_u_ni_ra tous oui nous

tous Que l'hymen ou la mort nous ré_u_ni_ra tous oui nous

tous que l'hymen ou la mort nous ré_u_ni_ra tous oui nous

ré_u_ni_ra tous oui nous ré_u_ni_ra tous.

ré_u_ni_ra tous oui nous ré_u_ni_ra tous.

ré_u_ni_ra tous oui nous ré_u_ni_ra tous.

ré_u_ni_ra tous oui nous ré_u_ni_ra tous Jurez moi jurez lui jurez vous jurons

ju rez moi ju rez lui ju rez vous jurons nous: Que l'hymen ou la mort nous

jurons nous Que l'hymen ou la mort nous

crise. ju rez moi ju rez lui ju rez vous jurons nous Que l'hymen ou la mort nous

nous jurons nous quel hymen ou la mort nous

crise. *f* *p*

ré_u_ni_ra tous que l'hymen ou la mort nous ré_u_ni_ra

ré_u_ni_ra tous que l'hymen ou la mort nous ré_u_ni_ra

ré_u_ni_ra tous que l'hymen ou la mort nous ré_u_ni_ra

ré_u_ni_ra tous quel hymen ou la mort nous ré_u_ni_ra

f *p* *f* *p*
 tous oui nous ré - u - ni - ra tous oui nous ré - u - ni - ra
f *p* *f* *p*
 tous oui nous ré - u - ni - ra tous oui nous ré - u - ni - ra
f *p* *f* *p*
 tous oui nous ré - u - ni - ra tous oui nous ré - u - ni - ra
f *p* *f* *p*
 tous oui nous ré - u - ni - ra tous oui nous ré - u - ni - ra
f *pp* *ff* *p*
f *pp* *p*

tous. Il vient il vient, sé - pa - rons nous. il
 tous. Il vient il vient, sé - pa - rons nous. il
 tous. Il vient il vient, sé - pa - rons nous il
 tous. Il vient il vient, sé - pa - rons nous sé - pa - rons nous il vient

vient. il vient sé - pa - rons nous

vient il vient sé - pa - rons nous

vient il vient sé - pa - rons nous

il vient sé - pa - rons nous sé - pa - rons nous sé - pa - rons

pp

sé - pa - rons nous sé - pa - rons nous, adieu!

sé - pa - rons nous sé - pa - rons nous, a - dieu!

sé - pa - rons nous sé - pa - rons nous, adieu!

nous sé - pa - rons nous sé - pa - rons nous sé - pa - rons nous, a -

pp

Sé - pa - rons nous adieu! sé -

Sé - pa - rons nous a - dieu! sé -

Sé - pa - rons nous adieu! sé -

dieu! Sé - pa - rons nous a - dieu! sé -

- pa - rons nous séparons nous séparons nous

- pa - rons nous séparons nous séparons

- pa - rons nous séparons nous

- pa - rons nous séparons nous

sé- parons nous sé- parons nous sé- parons nous sé- parons

nous sé- parons nous sé- parons nous sé- parons nous sé- parons

séparons nous sé- parons nous sé- parons nous sé- parons nous sé- parons

séparons nous sé- parons nous sé- parons nous sé- parons nous sé- parons

nous.

nous.

nous.

nous.

ff

ff

Un jour Lisette allait au champ
 Complète et Trio

RAOUL de CRÉQUI.

DALAYRAC.

(1789)

Allegretto

BATHILDE

Un jour Li - sette allait au champ Tout frétil - lant, sautillant, habil -

PIANO.

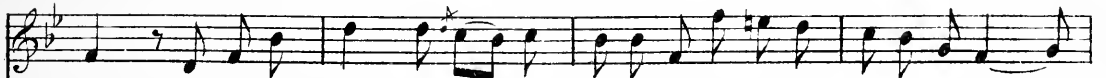

- lant. Voilà quelle heur - te par me - garde Lebeau Colin qui la, regar - -

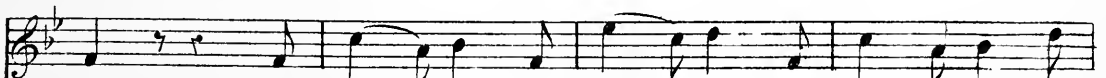

- de. Fil - let - te fil - let - te n'faut pas n'faut pas heur -

- ter n faut pas heur - ter, n faut pas heur - ter L'amant qu'on n'Veut pas é - cou -

- ter n faut pas heur - ter n faut pas heur - ter L'amant qu'on n'Veut pas é - cou -

- ter l'a-rant qu'on n'Veut pas é - cou - ter.

CREQUI.

Heu - reux aux ri - ves du Jour -

PIANO. *pp*

- dain Qui per - ce du fer sar - ra -

- sin A pu sé - cri - er

com - me moi! Je meurs, je

meurs, mais j'ai sau - vé mon roi Je

meurs je meurs, mais j'ai sau - vé mon

roi. mai- j'ai sau - vé mon roi

LUDGER

Que le ton - ner - re et ses é - clats Fas_sent dans

l'air tout leur fra - cas, En vain l'ô - ra - ge men - vi - ron - ne, Je n'y vois

rien qui m'é - ton - - ne Et je n'au - rais un vrai cha -

- grin non je n'au - rais un vrai cha - grin Que s'il fai -

-sait tour_ner mon vin Que s'il fai_sait tour_ner mon

vin que s'il fai_sait tour_ner mon vin que s'il fai_s

_sait tourner mon vin que s'il fai_sait tourner mon vin.

BATHILDE. Co - lin lui dit: gen - til - le en - fant, Tout sau - til

CRÉQUI. Doux ob - jets de mon

LUÐGER. Que le ton - nerre et ses é - clats Fas - sent dans

PIANO.

-lant fré - til - lant ba - bil - lant J'em - brass' tou - jours c'est mon u -

ten - dra - - - - - mour Hé - - - - - las je

l'air tout leur fra - cas En vain lo - ra - ge m'en - vi -

- sa - ge Fil - le qui me heurte au pas - sa - ge Fil - let - te fil -

vous perds sans re - tour Je meurs et

- ron - ne Je n'y vois rien qui me - ton - ne Et je n'au - rais un vrai cha -

-let - - te n'faut pas n'faut pas heur - ter n'faut pas heur -
 Dieu ne per - - met pas Qu'au
 -grin non je n'au - rais un vrai cha - grin Que s'il fai -
mp.

-ter n'faut pas heur - ter La_mant qu'on n'veut pas é - cou
 moins la mort me frap - - pe dans vos
 -sait tour_ner mon vin que s'il fai - sait tour_ner mon

-ter n'faut pas heur_ter n'faut pas heur_ter la_mant qu'on n'veut pas é - cou -
 bras qu'au moins la mort me frap - pe dans vos
 vin que s'il fai - sait tourner mon vin que s'il fai - sait tourner mon.

ter l'amant qu'on n'vaut pas é - cou - ter fil - let - te fil -
 bras me frap - pe dans vos bras je meurs et
 vin que s'il fai - sait tour - ner mon vin et je n'au - rais un vrai cha -

let - te n'faut pas n'faut pas heur - ter n'faut pas heur - ter n'faut pas heur -
 Dieu ne per - met pas qu'au moins la
 - grin non je n'au - rais un vrai cha - grin que s'il fai - sait tourner mon

ter l'amant qu'on n'vaut pas é - cou - ter n'faut pas heur - ter n'faut pas heur -
 mort me frap - pe dans vos bras qu'au moins la
 vin que s'il fai - sait tourner mon vin que s'il fai - sait tourner mon

-ter l'amant qu'on n' veut pas é - cou - ter l'amant qu'on n' veut pas é - cou -
 mort me frap - pe dans vos bras me frap - pe dans vos
 vin que s'il fai - sait tourner mon vin que s'il fai - sait tourner mon

-ter.
 bras.
 vin.

Suivons l'amour
Chanson avec choeur

AMADIS.

LULLY.

(1684)

Allegretto.

PIANO

SOPRANO.

Sui - vons la - mour c'est lui qui nous mè - ne; Tout doit sen - tir son

The vocal line is in G major and 3/4 time. The lyrics are: "Sui - vons la - mour c'est lui qui nous mè - ne; Tout doit sen - tir son". The piano accompaniment continues with chords and a bass line.

ai - mable ar - deur Un peu da - mour nous fait moins de

The vocal line continues with the lyrics: "ai - mable ar - deur Un peu da - mour nous fait moins de". The piano accompaniment includes a double bar line in the middle of the system.

pei - ne Que l'em - bar - ras de gar - der no - tre coeur.

The vocal line concludes with the lyrics: "pei - ne Que l'em - bar - ras de gar - der no - tre coeur." The piano accompaniment ends with a final chord.

Sui_vons l'a_mour, c'est lui qui nous mè_ne; Tout doit sen_tir son

Sui_vons l'a_mour, c'est lui qui nous mè_ne; Tout doit sen_tir son

Sui_vons l'a_mour, c'est lui qui nous mè_ne; Tout doit sen_tir son

Sui_vons l'a_mour, c'est lui qui nous mè_ne; Tout doit sen_tir son

p

ai_mable ar_deur. Un peu d'a_mour nous fait moins de pei_ne

ai_mable ar_deur. Un peu d'a_mour nous fait moins de pei_ne

ai_mable ar_deur. Un peu d'a_mour nous fait moins de pei_ne

ai_mable ar_deur. Un peu d'a_mour nous fait moins de pei_ne

A

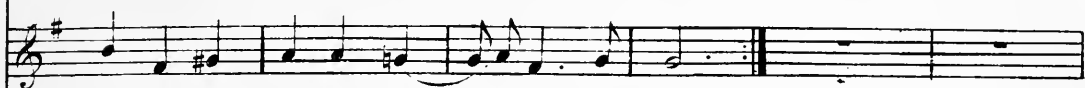
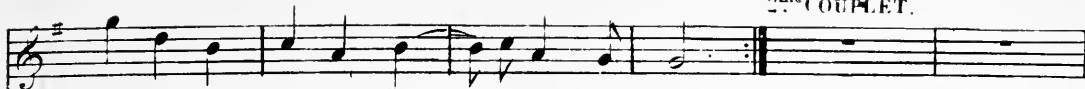
2^{me} COUPLET.

TENOR.

Mal - gré nos soins, l'a - mour nous en -

Mal - gré nos soins, l'a - mour nous en -

- der no - tre cœur. Mal - gré nos soins, l'a - mour nous en -

Mal - gré nos soins, l'a - mour nous en -

chai - ne; On ne peut fuir ce char_mant vain - queur.

- chai - ne; On ne peut fuir ce char_mant vain - queur.

- chai - ne; On ne peut fuir ce char_mant vain - queur.

- chai - ne; On ne peut fuir ce char_mant vain - queur.

1431.

1431

8

BRIGHAM YOUNG UNIVERSITY

3 1197 22559 0535

