TRÄUMEREI

von

R. SCHUMANN.

CORNO in F.

Arr. von Joh. Herbeck.

Andante poco mosso.
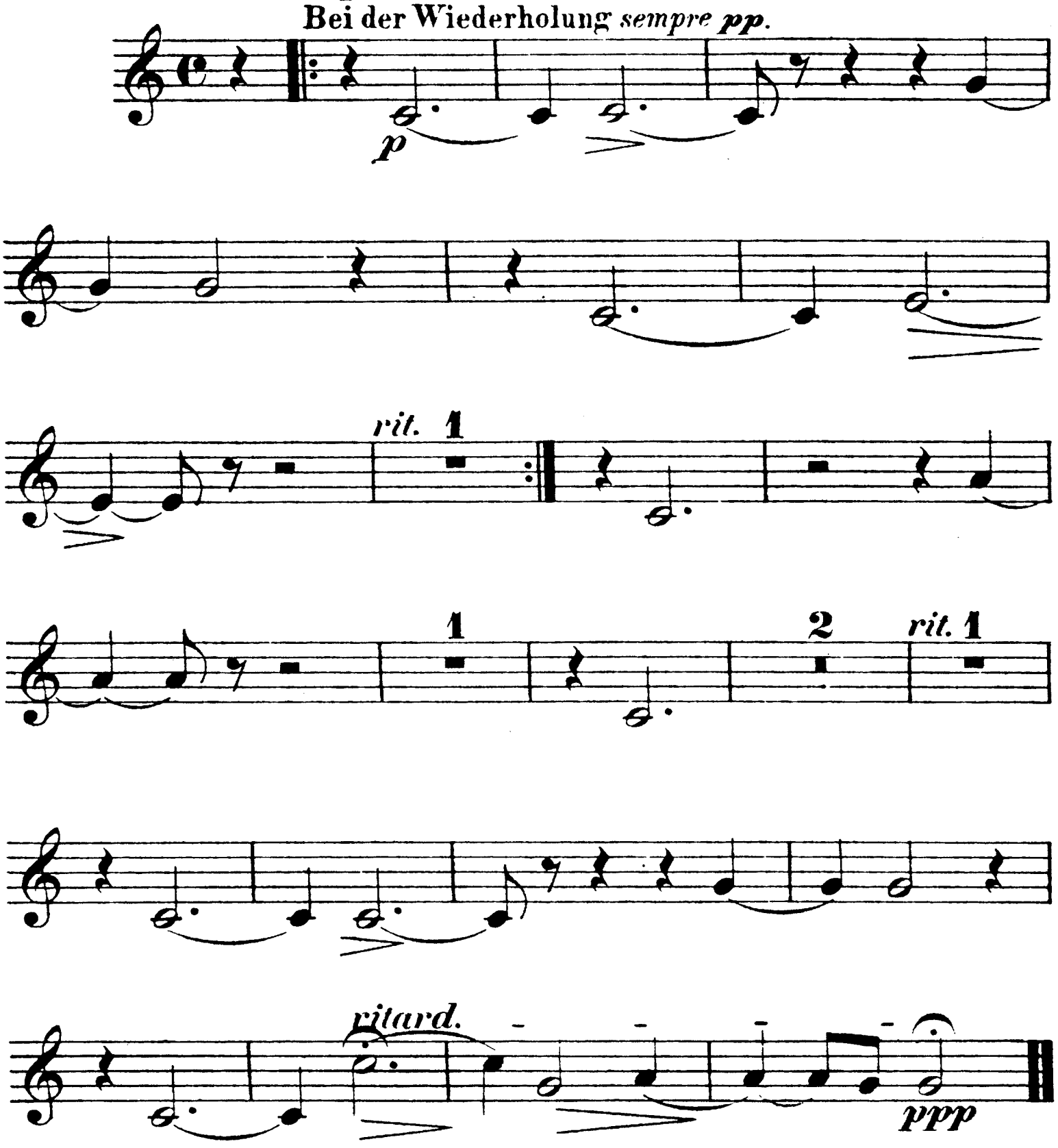
Bei der Wiederholung *sempre pp.*