

ROSSINI - IL CONTE ORY

BIBLIOTECA
FONDAZIONE
G. ROSSINI
PESARO
ROSSINI

FSD

250

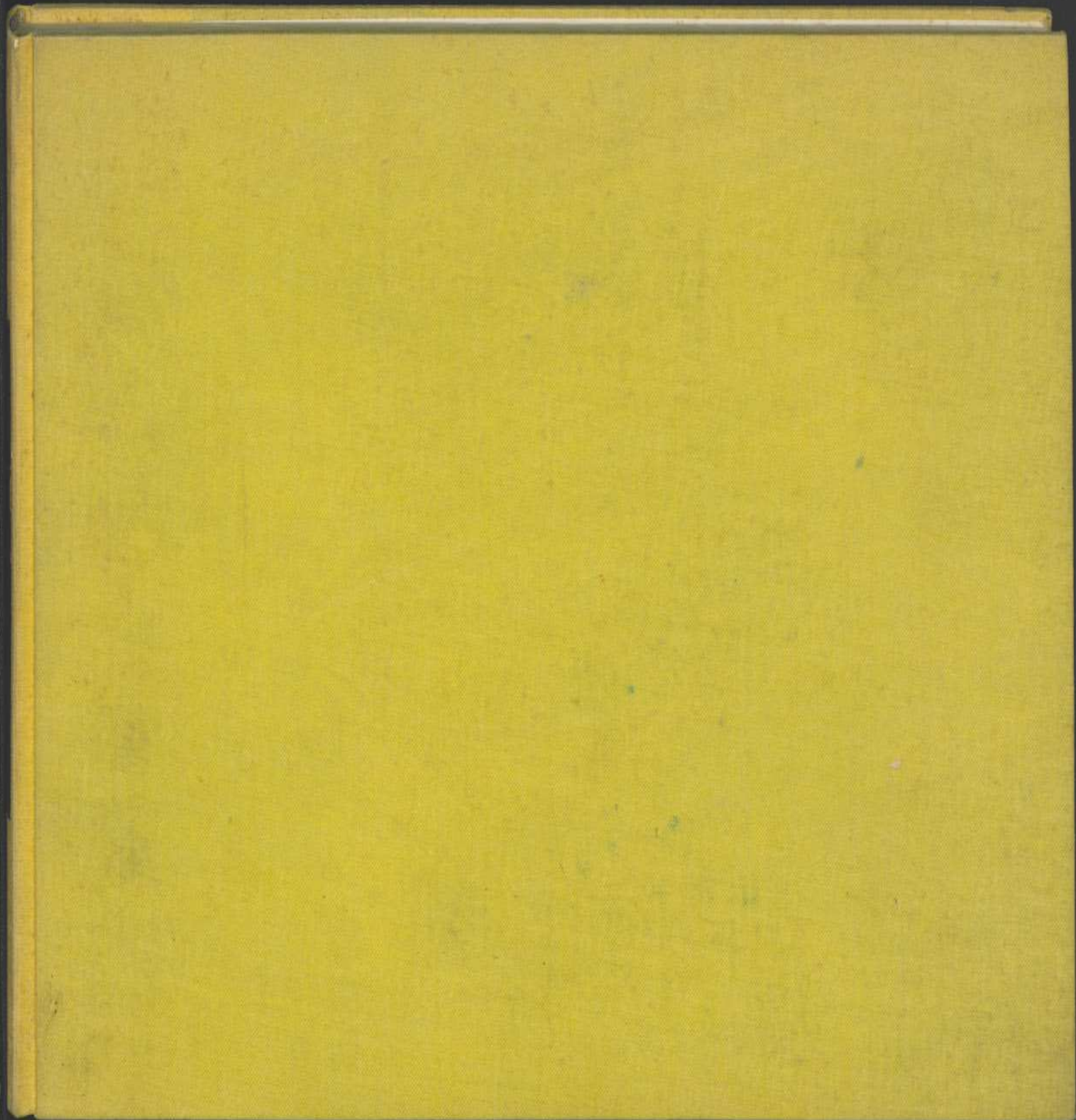

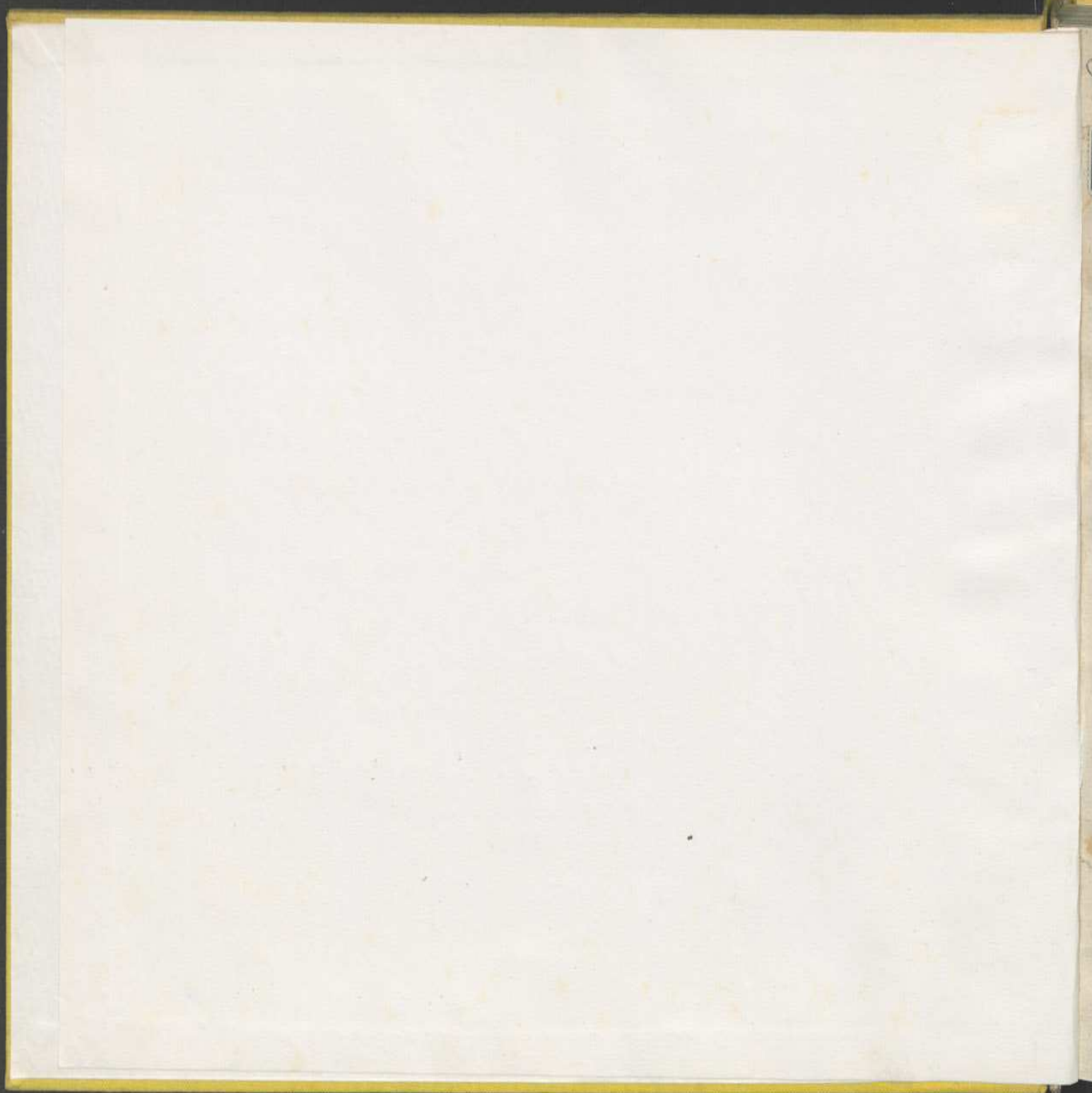

226 Corn: B.

(4) 7. gilla. Tan. verve in 507 g. u. T. 4/2

587
u. T. 4/2

LE CONTE ORY
OPERA BUFFA

Composta in **PARIGI** dal Celebre

G. ROSSINI.

MILANO

Proprietà del Cultore

Prezzo per Canto... F. 22.50
Per Forte Piano solo... 6.-

Deposito all' I. R. B. M.
N. 3872, 3893

Presso Giovanni Ricordi dirimpetto all' I. R. Teatro alla Scala. FIRENZE. Presso Ricordi, Pizzi e Comp.^s

SINFONIA per

FORTE-PIANO

Nell'Opera il Conte Orj

Prezzo Fr. 4.75.

Proprietà dell'Editore

N. 3895

DEL CELEBRE M.^o ROSSINI

FIRENZE Presso Ricordi, Pozzi, e C.^o

MILANO Presso Giovanni Ricordi,

Andante.

FORTE-PIANO

GM

3895
3872

ALLEGRO

Second system of the piano score. The right hand contains a melodic line with several triplet markings (indicated by a '3' above the notes). The left hand continues with a steady accompaniment of chords and a bass line.

Third system of the piano score. The right hand features a melodic line with triplet markings. The left hand maintains the accompaniment with chords and a bass line.

Fourth system of the piano score. The right hand has a melodic line with triplet markings. The left hand continues with a consistent accompaniment of chords and a bass line.

GM

3895
3872

CAVATINA

Amici il Ciel pietoso

Nell'Opera

IL CONTE ORY

DEL CELEBRE ROSSINI

Proprietà dell'Editore

N^o 3896

Prezzo Fr. 1. 60.

FIRENZE presso Ricordi, Pozzi, e C.

MILANO presso Giovanni Ricordi

ALLEGRETTO

8 GM 3896

IL CONTE

A mi - - ci il Ciel pie - to - so Le

vo - - stre pre - ci ac - col - - ga un rio destin non tol - - ga la

pa - ce a voi del cor. no A mi - - ci il Ciel pie -

to - - so Le vo - - stre preci ac -

a piacere
- col - - ga A - mi - - ci il Ciel pie - to - - so le

vo - - stri preci ac - col - - - - ga un reo destin non tolga

Il de - stin la pa - ce a voi del cor

Tac - cia di tan - ti ma - - li il duo - - lo in voi don -

- zel - le tro - var potre - te o bel - le La di - fe - - - sa si l'a -

-mor u - ni - sco le fa - mi - glie le li - ti to ren - do
 nul - le E spes - so alle fan - ciulle ma - ri - to so - glio
 dar e spes - so alle fan - ciulle ma - ri - to so - glio

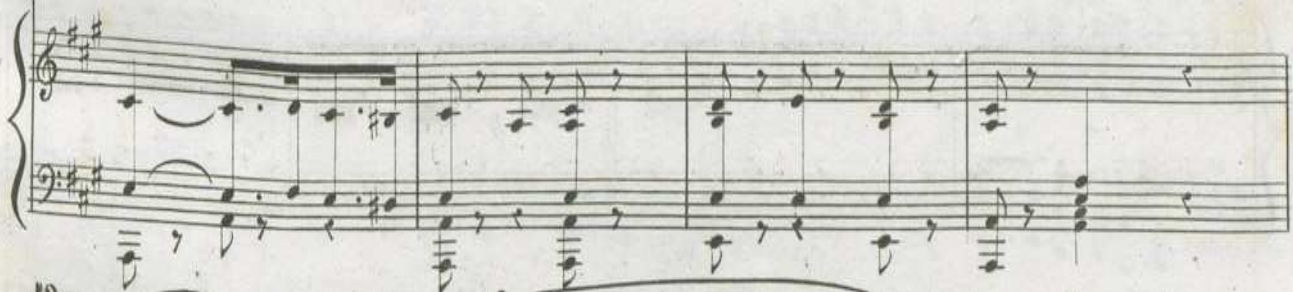
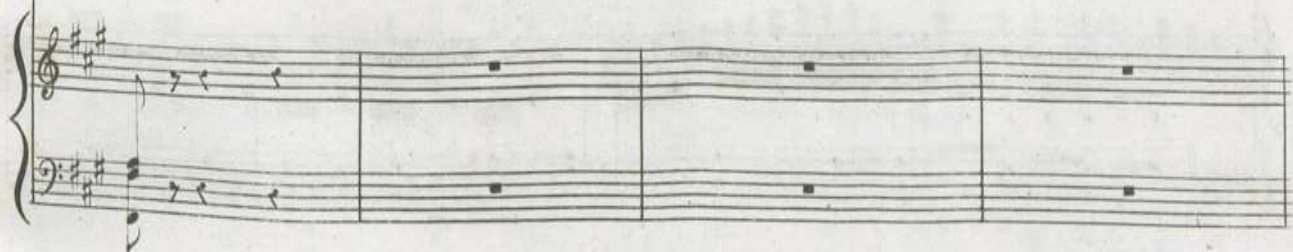

cor u - ni - sco le fa - mi - glie

F

le li - ti io rendo nul - le e

spesso al - le fan - ciul - le ma - ri - to io so - glio dar e

spes - so al - le fan - ciulle ma - ri - to io so - glio dar ma - ri - to io

so - - glio so - glio dar ma - ri - to io so - - glio so - glio dar si so - glio

dar si so - glio dar ma - ri - to so - glio dar

A R I A

Vegliar io deggio

Nell'Opera IL CONTE ORY

Del celebre Sig.^o ROSSINI

Eseguita dal Sig.^r Levasseur.

Prezzo Fr. 1. 50.

N^o 3897

AND^o

Preccettore

Vegliar io deggio al mio Si- gnor e quel ch'è peg - gio trema - re o.

FIRENZE presso Ricordi, Pozzi, e C.^o

3897

MILANO Presso GIO. RICORDI

- gnor del preccettor d'un gran Si-gnor quest'è luffi-zio il bello -

- nor qual o - nor qual o - nor d'es-ser preccet - - -

- tor ah qual onor d'esser preccettor ah qual onor d'es-ser pre-cet-tor

alla guer-ra ed al-la cac-cia se alcun di-avolo mi-
 - nac-cia seguitar - - lo deggio ognor si seguitar - - lo deggio ognor colla tema den - - tro il
 cor si seguitar - lo deggio ognor colla tema den - tro il cor ve - gliare io

deggio al mio Si_gnor e quel che' peg - gio tre - mare ognor del precet -

- tor d'un gran Signor quest'è luf - fi_zio il bel o - nor

qual o - nor qual o - nor d'esser precet - - tor ah qual onor d'esser precet -

- tor ah qual onor d'esser precet_ tor, Quando acce - so è d'u_ na

bel - la deggio cor - rer dietro a quel_ la e invan gri - do con fer_ vor sui pe_ ri - gli dell'a_

- mor quando acceso. è d'una bel - la deggio cor - rer dietro a quella e invan gri - do con fer_

- vor sui pe - ri - gli dell' a - mor servir io deggio il mio Si -

- gnor e quel ch'è peg - gio an - che in amor. Del precettor d'un gran Si -

- gnor quest'è l'uffizio e il bel o - nor qual o - nor qual o - -

- nor d'esser preccet - - tor oh qual onor d'es-ser preccet -

- tor ahl qual onor d'esser preccettor ahl qual onor qual o - - nor d'es - -

- ser preccet - tor.

D U E T T O

Una dama in questo seno

Nell' Opera: IL CONTE ORY

Del Celebre ROSSINI

Eseguito da M.^{lla} Javureck. e dal Sig. A. Nourrit.

3898.

Milano presso Gio. Ricordi, dirimpetto all' I. R. Teatro, ed in Firenze presso Ricordi Pozzi e C.^o

Fr. 3.

Recitativo.
N.º 3.
PIANO.

Moderato

Isoliero

A riveder vado co- lei che m' arde ma come disarmare l' austera sua virtude e come oggi a mio prò piegarla o Ciel po-

tro' se l' Eremita quell' uomo pio volesse... ah no! sarebbe ardito troppo andiam e non s' oio

MOD.^{to}

F

T B

3898

25

paggio del Conte O-ry!

Salve o saggio Ere-mita Il mio paggio... ve-diam qual trama ha ordita chi a me ti guida o amabile Iso-

The second system continues the vocal line with the lyrics "Salve o saggio Ere-mita Il mio paggio... ve-diam qual trama ha ordita chi a me ti guida o amabile Iso-". The piano accompaniment continues with similar textures. A *Conte* marking is present above the vocal line.

liero Oh mi co-nosce Egli è l'effetto della scienza mia Una scienza sì grande non si può compensar

The third system contains the lyrics "liero Oh mi co-nosce Egli è l'effetto della scienza mia Una scienza sì grande non si può compensar". The vocal line includes markings for *Isoliero* and *Conte*. The piano accompaniment features a more active texture.

e questa offerta è ben debole io penso E assai coraggio a me ti puoi fi-dar parla parla bel paggio

All.^o moderato.

3

Isoliero.

U-na dama in questo

PIANO.

se --- no dell'a-mor lanciò il ve - le - - - - no e mi struggo e mi struggo e mi

struggo al suo splen - dor e mi strug - - go al suo splendor

Conte

Segui segui andiam fa cor andiam

T B

F 3

FF

3898

25

Isoliero

fa cor

Io cre-de - a che un pari af -

fet - - - to el la o Dio ser - bas - se in pct - - - to maininganno maininganno mainingan - no era il mio

cor main in - gan - - - no era il mio cor

finchè

seguì seguì andiam fa cor andiam fa cor

26
TB

rieda il su-o Germa -- no che pu-gnar è in Pale-sti-na ciasun spe-ra e spera in-va-no pene-

tra-re in quel Ca-stel per entrar v'è un gran intop-po pure un

La Contessa egli a - ma o Ciel!

mezzo a-vea in pen-sier ma ma lo cre-do au-da-ce troppo

che fù che fù parla parla il vò sa-

Isoliero

per

Io vo-le-a sot-to le

spo - - - glie d'una gio_vin pel-le - grina penetrare in quelle soglie

bra-vo bravo bravo il mezzo

sì il mez-zo è nuovo in-ver sì il mez-zo è nuo-vo in ver cer-to io son che gio-ve-

rà de -- gno paggio un qualche dì tu sa -- rai del Conte O -- ry si tu sa --

pp

raì del Conte Ory vedi un pò quel mascal -- zo -- ne soverchiar ten -- ta il pa -- dro -- ne Egli è a --

pp *FF*

mor che ren -- de de -- stro questo è un col -- po da ma -- es -- tro questo cor

ma per al -- -- tro si ve --

pp *FF*

m'accerta già ch'egli a me giovar potrà si questo cor m'accerta già ch'egli a - dra' chi di noi la vince - rà si ma per al - - trosi vedrà chi di me gio - var po - trà questo cor m'accerta già questo cor m'accerta già m'ac - cer - ta già ch'è - gli a noi la vin - ce - rà ma per altro si vedrà ma per altro si vedrà ma si vedrà chi di me che gli a me gio - var potrà si ch'egli a me gio - var po - trà si ch'egli a noi la vin - ce - rà la vin - ce - rà si chi di noi la vin - ce - rà si chi di

a tempo

9

me gio - var po - trà. Ma per al - tro il mio proget - to d'uo po avrà del vo - stro ajuto
noi la vin - ce - rà

come

cer - to dal suo tet - to el la a voi qui or or ver - rà
ei sa tutto in veri - ta' ei sa tutto in veri -

di - te a le - - i che la fredez - - za è ca - gion del suo tormen - to
- ta si capi - sco ca -

che ove appien sanar lei bra - - mi convien dir - le ch'el - la
 - piscio non c'è mal non c'è mal

m'ami
 sì capisco ca piscio non c'è mal non c'è mal

dite sì che amar le gio - va
 le di - rò che a - mar le gio - - va ma non cer - to il mio ri - val

de - gno pag - gio un qual che di tu sa - rai del Conte O - ry si tu sa - rai del Conte O -

ry . . . vedi un po' quel ma - scal - zo - - ne soverchiar ten - ta il pa - dro - ne

uor che rende de - stro questo e un col - po da ma - e - stro questo cor

ma per al - - tro si ve -

pp *ff*

m'accerta già ch'egliame giovar po_ trà si questo cor m'accerta già ch'egli-
 drà chi di noi la vince - rà si ma per al - - tro si ve_ dra' chi di
 me gio - var po - - trà que - sto cor m'accer - ta già que - sto cor m'accer - ta già m'ac - cer - ta
 noi la vin - ce - rà ma per al tro si ve_ dra' ma per al tro si ve_ dra' ma si ve -
 già che - gli a me ch'è - gli a me gio - - var po_ trà que - sto cor m'accerta già que - sto cor m'accer - ta
 - dra' chi di noi la vin - ce - rà la vin - ce - rà ma per al tro si ve_ dra' ma per al tro si ve -

già si que - sto cor m'ac - cer - ta già m'ac - cer - ta già ch'è - gli a
 - dra' si ma per al - tro si ve - dra' ma si ve - dra' sì chi di
 me gio - var po - trà que - sto cor m'accer - ta già que - sto cor m'accer - ta già sì que - sto
 noi la vin - ce - rà ma per al - tro si ve - dra' ma per altro si vedrà sì ma per
 cor m'ac - cer - ta già m'ac - cer - ta già ch'è - gli a me gio - var po -
 al - tro si ve - dra' sì si ve - dra' sì chi di noi la vin - ce -

- tra' sì que- sto cor m'accer- ta già ch'egli a me giovar po- tra' sì questo cor m'accer- ta già ch'egli a me giovar po-
 - ra' sì ma per al- tro si ve- dra' chi di noi la vin- ce- ra' sì ma per al- tro si ve- dra' chi di noi la vin- ce-
 - tra' gio- var po- tra' gio- var po- tra' gio- var po- tra'.
 - ra' la vin- ce- ra' la vin- ce- ra' la vin- ce- ra'.

NELL' OPERA IL CONTE ORI
Del Celebre ROSSINI.

4

ARIA

Soffrir penar o...

Eseguita dalla Sig.^{na}

CINTI-DAMOREAU.

Prezzo Fr. 2.50.

Proprietà dell' Editore

N° 5899

FIRENZE Presso Ricordi Pozzi e C^o

MILANO Presso Giovanni Ricordi

PIANO

Andante

LA CONTESSA

Soffrir penar o-

-gnora giammai goder di calma cessar dal duo - lo e anco - - - - ra tor-

GM

5899

- nar al duol quest' al - - - - ma pur dee nel suo mar tir E lan- - - - -

- guir e languir nel si - lenzio e spe_rar e sperar nel morir Oimè Oi - - - - -

- mè qual vita io vi - - - - - vo o pena im_mensa Gen.ti se almen pie - - - - -

- to - - - - - so per me per me vi par - la a - mo - - - - - re cal_ma - te quel do - - - - -

lo - - - re ah! ond' io do - vrò mo - rir se mai vi parla amor Calma te il

mio dolor calmate ah si calmate il mio do - lor se mai vi par - la a - mor ah! se mai vi

parla se vi par - la amor calma - te il mio do - lor cal - ma - te il mio do - lor il mio do -

-lor Pietà pie -

This system contains the fourth line of the musical score. The vocal line has a long note with a fermata. The piano accompaniment features a dense texture of chords in the bass line.

4

tà della mia pena Oimè oi

mè resi _sto ap pena Ciel!

Ciel! qual pena im_mensa Gen_tli sealmenpie_ to _ _ _ _ _ so per

me per me vi par - la a - mo - - - re cal - ma - te quel do - lo - - - re ah!

ond' io do - vrò mo - rir Se mai vi parla amor calmate il mio dolor calmate ah

si calmate il mio do - lor se mai vi par - la a - - mor ah! se mai vi

parla se vi par-la amor calma-te il mio do - lor calma-te il mio do-lor il mio do-

-lor il mio do - -lor il mio do - lor calma il mio dolor

Allegro

Ce-le - ste prov - vi-

den - - - za a te son gra ta e alla tua cle men - - -

F *FF*

-za Buon ere mi - - ta questa mia vi - - ta di pender de o - gnor da

P

te di - - pender de o - - gnorda te que sta mia vi - - ta di pender

de' o - gnor da te I - so - lie - ro il tuo sem - bian - te I - so -

lie - ro il tuo sem - bian - te nuo - va fia - ma ac - cen - de in me mio I - so -

liero mio I - so - liero io non vo - glio a - mar non vo - glio a - mar che

p
te no non

vo - glio a - mar che te sento nel sen dolce il ve -

- len del Diod' a - mor - - - re per nuova spe - - me per nuova

spe - - - me destarsi in cor per nuova spe - - - me destarsi in cor destarsi in

cor per nuova spe - - - me

Buon ere - mi - - ta questa mia vi - - - ta di - pender de' o - guor da

te di - - pender de' o - - guor da te que - sta mia vi - - ta di - pender

dè o - gnor da te I - so - lie - ro il tuo sem - bian - - - te I - so -

lie - ro il tuo sem - bian - te mo - va fiam - ma ac - cen - de in me mio I - so -

lie - ro mio I - so - lie - ro io non vo - glio a - mar non vo - glio a - mar che

te no non

vo - - glio a - - mar che te sento nel sen dolce il ve - len del Dio d'amo -

p *cres*

- re de - stasi in corde - stasi in cor destarsi in cor de - - - - - star -

f *ff*

- - - si in cor sen - to nel sen dol - ce il ve - len del Dio d'a - mo -

p *cres*

re de stasi in corde - stasi in cor de -

f *ff*

star - - - si in cor de - - - star - - - si in cor de - - -

fp *fp* *fp* *fp* *fp* *fp*

star - - - si in cor de - star - si in cor de - star - si in cor de - star - si in

fp *fp*

cor

STROFFE

Nel Finale Primo dell'Opera il CONTE ORY

Del Celebre M^o. ROSSINI.

N^o. 3900.

Prezzo

CONTE

Ve - ni - te orsù partiam partiam a - seo - sia ognun tentiam la pre - da assi - cu - rar si può il de -

ALL^o. Spiritoso

- sim sfidar - sfidar ai piedi del - le bel - le ben - che qui dentro siamo di vince - re ten -

- tiam tentiam quell'a - nime ru - bel - le di vin - ce - re ten - tiam tentiam quell'a - ni - me ru - belle or

FIRENZE Presso Ricordi, Polzani & C^o

3900

MILANO Presso GIO. RICORDI.

via par - tiam or via par - tiam or via par - tiam.

2^{da}
Stroffa

Dal campo dell'o - nor pugnar pu - gnar dovr' il Guerrier in se - no del pia - cer, ne guida il
Dio d'amor d'amor le spade dei po - ten - ti at - te - rino il po - ter e noi dobbiam dob -
- biam goder de' te - ne - ri mo - men - ti qui noi dobbiam dobbiam goder de' te - ne - ri mo - menti or

3^{za}
Stroffa

Se a prezzo dell'o - nor il vil il vil fra noi re - sto' a un i - do - lo d'a - mor il Ciel il
Ciel lo de - sti - no le no - stre tazze al - me - no di vi - no empir sa - prem e qui e qui le
ver - serem di bella gio - ja in se - no e qui e qui le ver - se - rem di bel - la gio - ja in seno or

DUETTO

In questo asilo...

NELL' OPERA IL CONTE ORY

Proprietà dell'Editore

N° 3904

FIRENZE presso Ricordi Pozzi e C.

DEL CELEBRE ROSSINI.

Eseguito dalle Sig.^{re} Cinti e Mori

Prezzo Fr. 4. 60

MILANO presso Giovanni Ricordi

PIANO

And.^{te} grazioso.

52 GM

CONTESSA

RACONDE

In questo a - si - lo di calma e pa - ce nessun a - u - da - ce ne può av - vi - lir

In questo a - si - lo di calma e pa - ce nessun a - u - da - ce ne può av - vi - lir

E noi sfi - dia - mo dè rei ti - ran - ni i vi - li ingan - ni il trop - po ar -

E noi sfi - dia - mo dè rei ti - ran - ni i vi - li ingan - ni il trop - po ar -

- dir. e noi sfi - dia - mo dè rei ti - ran - ni i vi - li in - gan - ni il

- dir. e noi sfi - dia - mo dè rei ti - ran - ni i vi - li in -

trop-po ar-dir e noi sfi-dia-mo e noi sfi-dia-mo i vi-li in-
 gan-ni il troppo ar-dir e noi sfi-dia-mo i vi-li in-

gan-ni il trop-po ar-dir e noi sfi-dia-mo de' rei ti-ranni i
 gan-ni il trop-po ar-dir e noi sfi-dia-mo de' rei ti-ranni i

vi-li in-gan-ni il troppo ar-dir si si e l'ar-
 vi-li in-gan-ni il trop-po ar-dir si si e l'ar-

4

dir si si e l'ar — dir penso e tre-mo all'inso lenza di quel

dir
loco si si ^{8^e} l'ar — dir
loco

ff

bra-vo Conte Orty Egli ol-trag-gia l'innocenza la vir-tu giammai se-gui

e per giunta ah! quell'an

Buon per

dace ah quell'an-dace a tur-bar la nostra pa-ce da Ere mi-ta si ve-sti

no - i, che in queste mu - ra sal ve siam da ogni sciagu - ra buon per no - i che in queste mu - ra sal ve

siam da ogni scia - gu - - ra e a ingan - nar - - ci non rin - sci

e a ingan - nar - ci non rin - sci In questo a si lo di calma e pa - ce ne - sun a - u -
In questo a si lo di calma e pa - ce ne - sun a - u -

_da ce ne può avvi_lir e noi sfi_dia_mo de rei ti_ran_ni i vili in_gan_ni il
 _da ce ne può avvi_lir e noi sfi_dia_mo de rei ti_ran_ni i vili in_gan_ni il

fp *fp* *f*

trop_po ar_dir e noi sfi_dia_mo de' rei ti_ran_ni i vi_li in_
 trop_po ar_dir e noi sfi dia mo de' rei ti_ran_ni

_gan_ni il trop_po ar_dir e noi sfi_dia_mo e noi sfi_dia_mo
 i vi_li in_gan_ni il troppo ardir e noi sfi_dia_mo

f *f*

7

i vi-li in-gan - ni il trop-po ar-dir e noi sfi-dia - mo de' rei ti -

i vi-li in-gan - ni il trop-po ar-dir e noi sfi-dia - mo de' rei ti -

p

_ranni i vi - li in ga ni il trop-po ar - - - dir si

_ran ni i vi-li in-gan - ni i vi-li in-gan - ni i vi-li in-gan - ni il trop-po ardir si

si si il trop-po ar-dir si si si

si si il trop-po ar-dir si si si

8. *loco*

Più mosso

e noi sfi_dia moivili inganni il trop - - - - po ar - - - - dir
 e noi sfi_dia moivili inganni il trop - - - - po ar - - - - dir

p *FF* *loco*

e noi sfi_diamo i vi-li in ganni il trop - - - - po ar - - - - dir si il troppo ar
 e noi sfi_diamo i vi-li in ganni il trop - - - - po ar - - - - dir si il troppo ar

loco

-dir si il troppo ardir si il troppo ardir si il troppo ardir
 -dir si il troppo ardir si il troppo ardir si il troppo ardir

loco

GM 3901 59

IL CONTE ORY.

DEL CELEBRE ROSSINI

Proprietà dell'Editore
N.º 3902

PREGHIERA a 4. Voci.

Prezzo Fr. I.

FIRENZE presso Ricordi, Pozzi, e C.

MILANO presso Giovanni Ricordi,

Eseguita da Sig. A. Nourrit, Dupont, Dabadie, e Levasseur.

Andantino

IL CONTE ory

CORIFEO

RAMBALDO

L' AJO

PIANO
ad
libitum.....

A te sola o don-na ne gui-dangli De-i chequi regni e se-i l'astro di bel.

A te sola o don-na ne gui-dangli De-i chequi regni e se-i l'astro di bel.

A te sola o don-na ne gui-dangli De-i chequi regni e se-i l'astro di bel.

A te sola o don-na ne gui-dangli De-i chequi regni e se-i l'astro di bel.

_tà a te nell'or_ro_re che già ne mi_nac_cia chie_dia_mo fa_vo_re o_spita_li_tà chie.

_tà a te nell'or_ro_re che già ne mi_nac_cia chie_dia_mo fa_vo_re o_spita_li_tà chie.

_tà a te nell'or_ro_re che già ne mi_nac_cia chie_dia_mo fa_vo_re o_spita_li_tà chie.

_tà a te nell'or_ro_re che già ne mi_nac_cia chie_dia_mo fa_vo_re o_spita_li_tà chie.

_dia_mo fa_vo_re o_spita_li_tà o_spita_li_tà o_spita_li_tà.

_dia_mo fa_vo_re o_spita_li_tà o_spita_li_tà o_spita_li_tà.

_dia_mo fa_vo_re o_spita_li_tà o_spita_li_tà o_spita_li_tà.

_dia_mo fa_vo_re o_spita_li_tà o_spita_li_tà o_spita_li_tà.

2.^{da} Stroffa.

Te soltanto impe - tro chi vi - ve do - len - te vieni al fin cle - men - te nel - la tua bon -
_tà del tuo no - bil ve - lo co - pri l'in - no - cen - za Quest'o - pera il Cie - lo ri - com - pense - rà quest'
o - pera il Cie - lo ri - com - pense - rà ri - com - pense - rà. ri - com - pense - rà.
o - pera il Cie - lo ri - com - pense - rà ri - com - pense - rà ri - com - pense - rà.
o - pera il Cie - lo ri - com - pense - rà ri - com - pense - rà ri - com - pense - rà.
o - pera il Cie - lo ri - com - pense - rà ri - com - pense - rà ri - com - pense - rà.

DUETTO

1

Ah qual rispetto o Donna

NELL'OPERA IL CONTE ORY

Del Celebre M.^o ROSSINI.

Eseguito dalla Sig.^{ra} Cinti-Damoreau e dal S.^r Nourrit.

Prezzo Fr. 3

N^o 3904.

AND.^{no}

CONTE

Ah qual ri - spetto o Donna de' pre - gi tuoi m'ac - cende

quest al - ma oh Dio! pre - ten - de spie - gar - ti al - fin l'ar -

FIRENZE Presso Ricordi, Pozzi, e C.^o

MILANO Presso GIO. RICORDI.

CONTESSA

l'ar - dor

- dor la tua bonta - de la tua bell'al - ma a noi salvo' lo - nor la tua bonta - de la tua bel -

- l'al - ma a noi salvo' lo - nor a noi sal - vo' lo - nor la tua bell'al - ma a noi salvo' lo -

- nor

Di

me su - per - ba io sono se un al - ma vil do - - ma - i

son lie - - ta se sal - va - i si a - ma - bi - le vir -

Conte tu *Contessa* ohi - me! a questo co - re torno la cal - ma ne languirà mai più a questo core torno la

cal - ma ne languirà mai più ne lan - guirà mai più torno la cal - ma ne langui - rà mai

Conte

più nel mio cor sempre impresso re-sterà co-tan-to amo-re questa ma-no sul mio

Contessa

che fateo Ciel ah vi pre-go!...

co-re sempre sem-pre reste-ra di mia rico-no-

-scen-za i-o vof-fro il sol tri-bu-to e sen-za il vostro a-ju-to ohime' qualo-ra io

penso che of-feso e-ra il mio o- tor oimè! quando vi penso io tremo io ge-lo an-

calma - - - te il vo - - stro fo - co è qui

- cor ah! Signo - ra

sal - vo è qui sal - - vo l'o - nor sal - vo qui e l'onor

GT

di qual ar - dor si ac - cen - de la man la man le
 con - vien l'ar - dor che pro - vo so -
 trema la man la man le trema l'op - pri - me ancor la te - ma tran -
 - pir nel pet - to mi - o un sol pen - sie - ro oh Di - - o sol -
 - quil - lo ancor non è qui voi po - te - te alfi - - - ne sfidar il Conte Ory si
 - tan - to re - gna in me qui voi po - te - te lieta sfidar il Conte O

7

qui qui voi po-te-te al fin si qui sfi-dar ah! qui po-te-te al-

ri qui voi pote-te lie-ta qui sfi-dar ah! voi po-te-te

- fi-ne po-te-te sfi-dar sfi-dar il Con-te O-ry qui voi pote-te alfi-

lie-ta po-te-te sfi-dar sfi-dar il Con-te O-ry qui voi pote-te-

- ne sfi-dar il Conte Ory si qui qui voi po-te-te alfi-ne qui sfi-dar ah!

lie-ta sfidar il Conte Ory qui voi pote-te lie-ta qui sfi-dar ah!

voi po-te - te al - fi - ne sfi - dar si sfi - dar sfi - dar il Con - te O -
 voi po-te - te lie - ta po - te - te sfi - dar sfi - dar il Con - te O -
 - ry sfi dar sfi dar sfi - dar *a piacere* il Conte Ory sfi dar sfi -
 - ry sfi dar sfi - dar il Conte Ory sfi dar sfi - dar sfi -
 - dar il - Conte O ry *ALL.*
 - dar il Conte O - ry *ALL.* lo dicon tene-

me co esser de il contrario ah

rario si crede ch'egli vami

invan fia che lo brami

per ot-ter con-for-to s'ei vi cades - sa a

l'audacia sua d'un pun-to sa-

pie che ma - i fa-reste al-lor

pre - i punir al - lor saprei punir punir al - lor

Contesta
ALLEGRETTO Quel vil che insul - ta la nostra pa - ce del Ciel lau -

- da - ce tre - mar do - vrà per me fia ca - ro quel solo og - get - to che il foco in

pet - to ce - lar sa - pra ma chi alla for - za s'af - fi - da in sa - no pretende in -

B \flat va - no la mia pie - tà la mia pie - tà quel vil che insul - ta

B \flat la nostra pa - ce del Ciel l'au - da - - ce tre - - mar do - vra' del

B \flat Ciel l'au - da - ce tre - mar do - vra' del Ciel tre - mar tre - mar do - -

B \flat *Conte* - vra'. Con me se - ve - ra crudel tu se - i ma i lacci mie - i

son tesi a te io già la veg-go smaniosa i-ra-ta e sconso-la-ta ca-dermia

pie poi d'un sor-ri-so mi móstra ap-pie-no che il suo bel se-no cru-del non

è no cru-del non è con me se-ve-ra crudel tu se--i

ma i lac-ci mie-i son tesi a te ma i lac-ci mie-i son te--si a

te i lac -- ci miei son te -- si a te

In con-fi -- den -- za

Non è pru -- den -- te

si può do -- ma -- re quell' in -- so -- len -- za ch'ei vuol van -- ta -- re

fi dar -- si trop -- po co -- tes -- ta gen -- te van di ga -- lop -- po

quell' in -- so -- len -- za ch'ei vuol van -- ta -- re

co -- tes -- ta gen -- te van di ga -- lop -- po

FF

quel vil che insul - - ta la nostra pa - - ce del ciel l'au - da - - ce tre - mar do -
 tremar non sà quel se - dut - tor ei ben sa - - prà
 - vrà per me fia va - - no quel solo og - get - - to che il foco in pet - - to
 do - mar quel cor quel se - dut - tor dav - ver sa - prà do - mar quel
 ce - lar sa - prà ma chi alla for - - za s'af - fi - da in - sa - - no pretende in -
 cor do - mar quel cor il suo bel sen crudel non è

- va - - no la mia pie - tà la mia pie - tà quel vil che insul - - ta
 pie - tade al - men a - vrà di me a - vrà di me quel se - dut -
 la nostra pa - ce del ciel l'au - da - - ce tre - - - mar do - vrà del ciel l'au -
 - tor dav - ver sa - prà do - mar quel cor si l'amor vin - ce - rà
 - da - - ce tre - mar do - vrà del ciel l'au - da - ce tre - mar do - vrà
 vin - ce - rà il suo cor si l'a - mor vince - rà vince - rà quel suo cor

T B 3904 F *p*

tre - - - mar do - - - vrà tre - - - mar do - - -

il suo bel sen cru - - - del non

F p *F p* *F p* *F p* *F p* *F p* *F p*

- vrà tre - - mar do - - vrà tre - - mar do - - vrà tre - - mar do - - vrà

è cru - - del non è cru - - del non è cru - - del non è

F *f*

78
T B

3904

C O R O.

Evviva l'allegria

Nell'Opera: IL CONTE ORY

Del Celebre ROSSINI

3905.

1.25.

Milano presso Gio. Ricordi, dirimpetto all'I.R. Teatro alla Scala, ed in Firenze presso
Ricordi, Pozzi e C.^o

N.^o 9.
ALL.^o brillante
PIANO.

1.^{mo}
2.^{do} Ev - vi - va l'alle - gri - a quà da ber be - viamocilvino si - a la

1.^{mo}
2.^{do} Ev - vi - va l'alle - gri - a se - gui - tiam be - viamocilvino si - a la

Ev - vi - va l'alle - gri - a se - gui - tiam be - viamocilvino si - a la

pp

tr
vi - ta del pia - cer si si del pia - cer si si del pia - cer

vi - ta del pia - cer si si del pia - cer si si del pia - cer

tr
vi - ta del pia - cer si si del pia - cer si si del pia - cer segui -

F *F* *p*

segui-tiam quàda ber be-viamo e il vi-no sia si la

quàda ber quàda ber be-viamo e il vi-no sia si la

tiam quàda ber be-viamo e il vi-no sia si la

vi-ta del pia-cer seguitiam quàda ber be-

vi-ta del pia-cer quàda ber quàda ber be-

vi-ta del pia-cer seguitiam quàda ber be-

viamo e il vi-no sia si la vi-ta del pia- cer si ev-
 viamo e il vi-no sia si la vi-ta del pia- cer si ev-
 viamo e il vi-no sia si la vi-ta del pia- cer si ev-
 vi-va l'al-le - gria si ev - vi-va l'al-le - gria
 vi-va l'al-le - gria si ev - vi-va l'al-le - gria
 vi-va l'al-le - gria si ev - vi-va l'al-le - gria segui-

segui-tiam quà da ber be - viamo eil vi-no sia si la
 quà da ber quà da ber be - viamo eil vi-no sia si la
 tiam quà da ber be - viamo eil vi-no sia si la

Musical score for the second system, continuing the vocal and piano parts. The lyrics are:

vi-ta del pia - cer segui-tiam quà da ber be-
 vi-ta del pia - cer quà da ber quà da ber be-
 vi-ta del pia - cer segui-tiam quà da ber be-

viamo e il vino sia si la vi-ta del pia-cer si si del pia-cer si

viamo e il vino sia si la vi-ta del pia-cer si si del pia-cer si

viamo e il vino sia si la vi-ta del pia-cer si si del pia-cer si

si del pia-cer si si del pia-cer.

si del pia-cer si si del pia-cer.

si del pia-cer si si del pia-cer.

84
T. B.

3905

CORO A QUATTRO VOCI

1

Beviam beviam di cor

— NELL'OPERA IL CONTE ORY —

Del Celebre Signor Maestro ROSSINI.

N^o 3906

Prezzo Fr. 2. C.^{mi} 50.

Tenore 1.^{mo}

Tenore 2.^{do}

Basso 1.^{mo}

Basso 2.^{do}

ALL.^o Moderato

Be-viam be-viam beviam beviam di cor!

Be-viam be-viam beviam beviam di cor!

Be-viam be-viam beviam beviam di cor!

Be-viam be-viam beviam beviam di cor!

FIRENZE Presso Ricordi, Pozzi, e C^o

MILANO Presso GIO. RICORDI

è preliba-to il vin di questo buon Signor è preli-bato il vin di questo buon Signor e mentre egli è in bat-
 è preliba-to il vin di questo buon Signor è preli-bato il vin di questo buon Signor e mentre egli è in bat-
 è preliba-to il vin di questo buon Signor è preli-bato il vin di questo buon Signor e mentre egli è in bat-
 e preliba-to il vin di questo buon Signor e preli-bato il vin di questo buon Signor e mentre egli è in bat-
 - ta - glia be-viam senza pensier e mentre egli è in bat-ta - glia be-viam senza pen-
 - ta - glia be-viam senza pensier e mentre egli è in bat-ta - glia be-viam senza pen-
 - ta - glia be-viam senza pensier e mentre egli è in bat-ta - glia be-viam senza pen-
 - ta - glia be-viam senza pensier e mentre egli è in bat-ta - glia be-viam senza pen-

- sier per uom di tan_ta va - glia vuotiam più d'un bicchier per uom di tan_ta
 - sier per uom di tan_ta
 - sier per uom di tan_ta
 - sier per uom di tan_ta va - glia vuotiam più d'un bicchier per uom di tan_ta
 va - glia vuotiam più d'un bicchier beviam
 va - glia vuotiam più d'un bicchier beviam
 va - glia vuotiam più d'un bicchier
 va - glia vuotiam più d'un bicchier

beviam è preli-ba-to il

beviam è preli-ba-to il

beviam è preli-ba-to il

beviam è preli-ba-to il

beviam è preli-ba-to il

vin di questo buon Si-gnor è preli-ba-to il vin di questo buon Si-gnor è pre-li-ba-to il vin di questo buon Si-

vin di questo buon Si-gnor è preli-ba-to il vin di questo buon Si-gnor è pre-li-ba-to il vin di questo buon Si-

vin di questo buon Si-gnor è preli-ba-to il vin di questo buon Si-gnor è pre-li-ba-to il vin di questo buon Si-

vin di questo buon Si-gnor è preli-ba-to il vin di questo buon Si-gnor è pre-li-ba-to il vin di questo buon Si-

vin di questo buon Si-gnor è preli-ba-to il vin di questo buon Si-gnor è pre-li-ba-to il vin di questo buon Si-

- gnor be_viam be_viam be_viam senza pen_sier anche un bie_

- gnor be_viam be_viam be_viam senza pen_sier anche un bie_

- gnor be_viam be_viam be_viam senza pen_sier anche un bie_

- gnor be_viam be_viam be_viam senza pen_sier anche un bie_

- chier be_viam be_viam be_viam senza pensier anche un bie_

- chier be_viam be_viam be_viam senza pensier anche un bie_

- chier be_viam be_viam be_viam senza pensier anche un bie_

- chier be_viam be_viam be_viam senza pensier anche un bie_

chier anche un bicchier anche un bicchier

- chier anche un bicchier anche un bicchier

- chier anche un bicchier anche un bicchier

- chier anche un bicchier anche un bicchier

o che dol - - ce am - bro - si - a o che

o che dol - - ce am - bro - si - a o che

o che dol - - ce am - bro - si - a o che

o che dol - - ce am - bro - si - a o che

dol - - - ce am - bro - si - - - a che dol - cez - za che

dol - - - ce am - bro - si - - - a che dol - cez - za che

dol - - - ce am - bro - si - - - a che dol - cez - za che

dol - - - ce am - bro - si - - - a che dol - cez - za che

vin can - tiam della paz - zi - a del pia - cer sì del pia - cer dell' a - mor

vin can - tiam della paz - zi - a del pia - cer sì del pia - cer dell' a - mor

vin can - tiam della paz - zi - a del pia - cer sì del pia - cer dell' a - mor

vin can - tiam della paz - zi - a del pia - cer sì del pia - cer dell' a - mor si can -

su' can - tiam dell' a - mor del pia - cer dell' a - mor sì can -
 su' can - tiam dell' a - mor del pia - cer dell' a - mor sì can -
 su' can - tiam dell' a - mor del pia - cer dell' a - mor sì can -
 - tiam si can - tiam si can -

- tiam dell' a - mor can - tiam della paz - zi - a del pia - cer sì del pia - cer dell' a -
 - tiam dell' a - mor can - tiam della paz - zi - a del pia - cer sì del pia - cer dell' a -
 - tiam dell' a - mor can - tiam della paz - zi - a del pia - cer sì del pia - cer dell' a -
 - tiam dell' a - mor can - tiam della paz - zi - a del pia - cer sì del pia - cer dell' a -

- mor si can-tiam il pia-cer e l'a-mor si can-tiam
 - mor si can-tiam il pia-cer e l'a-mor si can-
 - mor si can-tiam il pia-cer e l'a-mor si can-
 - mor si can-tiam il pia-cer e l'a-mor si can-
 il pia-cer e l'a-mor è pre-li-bato il
 - tiam il pia-cer e l'a-mor è pre-li-bato il
 - tiam il pia-cer e l'a-mor è pre-li-bato il vin di questo buon Si-gnor è pre-li-bato il
 - tiam il pia-cer e l'a-mor è pre-li-bato il vin di questo buon Si-gnor è pre-li-bato il

vin di questo buon Si-gnor è pre-li-ba-to il vin di questo buon Si-gnor be-viam be-
 vin di questo buon Si-gnor è pre-li-ba-to il vin di questo buon Si-gnor be-viam be-
 vin di questo buon Si-gnor è pre-li-ba-to il vin di questo buon Si-gnor be-viam be-
 vin di questo buon Si-gnor è pre-li-ba-to il vin di questo buon Si-gnor be-viam be-
 -viam be-viam senza pensier anche un bicchier be-viam be-
 -viam be-viam senza pensier anche un bicchier be-viam be-
 -viam be-viam senza pensier anche un bicchier be-viam be-
 -viam be-viam senza pensier anche un bicchier be-viam be-

viam be - viam senza pen - sier anche un bicchier è preli - ba - to il

viam be - viam senza pen - sier anche un bicchier è preli - ba - to il

vin di questo buon Si - gnor è preli - ba - to il vin di que - sto buon Signor be - viam be -

vin di questo buon Si - gnor è preli - ba - to il vin di que - sto buon Signor be - viam be -

vin di questo buon Si - gnor è preli - ba - to il vin di que - sto buon Signor be - viam be -

vin di questo buon Si - gnor è preli - ba - to il vin di que - sto buon Signor be - viam be -

12

- viam be - viam sen - za pen - sier è pre - li - bato il vin di questo buon Si - gnor è pre - li - bato il

- viam be - viam sen - za pen - sier è pre - li - bato il vin di questo buon Si - gnor è pre - li - bato il

- viam be - viam sen - za pen - sier è pre - li - bato il vin di questo buon Si - gnor è pre - li - bato il

- viam be - viam sen - za pen - sier è pre - li - bato il vin di questo buon Si - gnor è pre - li - bato il

vin di questo buon Si - gnor be - viam be - viam be - viam senza pen -

vin di questo buon Si - gnor be - viam be - viam be - viam senza pen -

vin di questo buon Si - gnor be - viam be - viam be - viam senza pen -

vin di questo buon Si - gnor be - viam be - viam be - viam senza pen -

- sier anche un bicchier senza pen_sier senza pen_sier senza pen_sier

- sier anche un bicchier senza pen_sier senza pen_sier senza pen_sier

- sier anche un bicchier senza pen_sier senza pen_sier senza pen_sier

- sier anche un bicchier senza pen_sier senza pen_sier senza pen_sier

A R I A

In quel deserto loco

NELL'OPERA IL CONTE ORY

Del Celebre Sig.^r. M.^o ROSSINI.

Eseguita dal S.^r Debadie.

Prezzo Fr. 2. 50.

N.^o 3907

ALL.^o Giusto

Ritardando

98 FIRENZE Presso Ricordi, Pozzi, e C.^o

GT.

3907

MILANO Presso GIO. RICORDI

- pente spinto da un genio ardente vo il fa - to a riten - tar la sola strada è questa per che il padron mi ap -
 - prezzi e cerco tutti i mezzi di farmi un po' ammirar part pel luogo io gi - ro e ve - do sul momen - to un bell'apparta -
 - mento che serve al conversar Una bell'Arpa io trovo altro veder io bramo e presso d'un ri -
 - ca - mo un romanzetto sta e in una piccol stanza trovai cela - to un libro appunto del ca - libro che al genio mio con -

bell'arsenal che all'uo_mo quando si trovaa men_ sa dona una forza immen_sa i barbaria do-mar armata tutta

bel_la di moda assai no_vel _ la più da temersi anco _ ra di quella d'oltre il mar

presso il vin di Tu _ re. na scerner mi pare ap-pe _ na del vino d'Aqui _ tania ma il senno si oscu _ rò là vedo l'Ale _

ma_gna di quà la Spagna bril_la là freme la Sciampagna che chiusa star non può

esito o smania a tro - ce amo il periglio e so - - lo così varia to tuo - lo non posso cimen -

tar m'azzardo e senza tan - to contar mi metto al' o - - pra cattanò sotto so - pra venti paesi al -

men m'azzardo e senza tan - to contar mi metto all' o - pra catta - no sotto so - - pra venti paesi al -

men ven - ti ven - ti paesi al - men ven - ti ven - ti paesi al - men

402
T B

6

ALL.^o con brio

Et mentre un nuovo trionfo appresto tosto m'arresto sento ru-

mor verme in la stanza qualcun s'avvanza del correr nostro fremonle

mura tutto con-giura tutto è ter-ror si gri-da ar-re-sta ar-

re-sta ar-re--sta Pe-co la vo--ce tor-na fu--ne-sta fu--ne--sta e fug--go al-

fug -- go al -- lor qual gior -- no a -- mi -- ci qual bella festa qual giorno a -- mi --

- ci qual bel -- la festa mag -- gior di que -- sta no non si può dar

qual giorno a -- mi -- ci qual bel -- la fes -- ta mag -- gior di que -- sta non si può dar ah!

ne un altro in-trigo no no mag-gior non v'ha no no no ne un al--trom-

trigo ne un altro in-trigo mag-gior non v'ha si gri-da ar-re--sta si grida ar-

re--sta ar-re--sta e fug-go al-lor del cor-rer no--stro fremon le

mu--ra tut-to è ter-ror ter-ror verme in la ston-za qualoun s'av-

van--za tutto è ter-ror ter-ror si gri-da ar-resta ar-re-sta ar-re--sta

l'e-co la vo--ce tor-na fu-ne-sta e fug--go al-lor e fug-go al-lor qual

gior - no a - mi - ei qual bella festa qual gior - no ami - - ei qual bel - la fe - sta mag -

- gior di que - sta no non si può dar qual gior - no a - mi - ei qual bel - la

fe - sta mag - gior di que - sta nò non si può dar ah! ne un al - tro in - trigo nò

no mag - gior non v'ha no' no' no' ne un al - tro in - trigo ne un altro in -

- trigo maggior non v'ha qual giorno a - mi - ci qual bel - la fe - sta ne un al - tro in -

- tri - go ne un al - tro in - tri - go no mag - gior non v'ha qual giorno a - mi - ci qual bel - la

fe - sta neun al - tro in - tri - go neun al - tro in - tri - go nò mag - gior non vha nò nò nò nò mag -

- gior non vha nò nò nò nò maggior non vha mag - gior non

v'ha mag - gior non vha mag - gior non vha.

TERZETTO

Con il favor di questa notte oscura...

Nell'Opera

IL CONTE ORY

DEL CELEBRE M.^o ROSSINI.

Ridotto con Accompagnamento di Piano-Forte

Prezzo F. 4.

Proprietà dell'Editore

N. 3940

FIRENZE Presso Ricordi, Pozzi, e C.^o

MILANO Presso Giovanni Ricordi,

Adagio.

PIANO

2 IL CONTE

Con il fa_vor di questa notte oscu - ra canti inoltriam canti inoltriam alcun ci può sco -

-prir questo mio cor teme orri - bil sciagn - - ra amor in fiamma e cerco in van dor_mir

canti inol_triam alcun ci può sco_prir questo mio cor teme orri_bil scia -

-gn - - ra amor in fiamma e cerco in van dormir

M e O

ISOLIERO

di tema e di spe-
 IL CONTE
 d'amor e di speranza mi bal - za in se_no il cor d'amor e di spe-

LA CONTESSA
 Dite ma di spe_ran_za di te_ma di spe_ran_za mi batteo Cielo il

_ranzami bat - te o Cielo il cor la notte che più avvanza sì la notte che più avvanza secon_da se_conda un certo er -
 _ranzami bal - za in se_no il cor la notte che più avvanza sì la notte che più avvanza distrugge di - strugge il mio ti -

cor la not - te che più avvanza raddop pia il mio ti - mor
 -ror la not - te che più avvanza secon dan cer to er -ror
 -mor di strug - ge il mio ti - mor di strugge il mio ti - - - mor sì il mio ti - - -
 la not - te che più avvanza si raddop - pia il mio ti -
 . . . si m cer - to er -ror la not - te che più avvanza si secon - dan cer to er -
 -mor la not - te che più avvan - za distrug - ge il mio ti -

-mor la not-te che più av-vanza sì rad-dop-pia il mio ti--mor rad-ror la not-te che più av-vanza sì se-con-da un cer-to er-ror se-mor la not-te che più av-van-za distrug-ge il mio ti--mor di--strug-ge di-dop-pia il mio ti--mor rad-dop-pia il mio ti--mor -con-da un cer-to er-ror se-con-da un cer-to ti--mor -strug-ge il mio ti--mor di--strug-ge di--strug-ge il mio ti--mor

3 LA CONT. IL CON.

fate cor chiè là? son io è suor Gia_net_ta e sola in questa

stanza dov'io non so dormir tutto o Ciel mi fa spa_vento oimè oi_mè qual maiterror qual maiter-

_ror pres_so voi non hoti_mor presso di voi non hoti_mor pres_so di voi non hoti_mor

ISOLIERO LA CONT. IL CON.

Ah quale perfidia Ah quale perfidia O istante d'eb-

ISOLIERO *4/4* IL CON. 7

brezza quando s'è in due quando s'è in due fugge il ti_mor in due fugge il timor ah!

LA CONT. IL CON.

ch'io non ho più te_ma oh giusto Ciel fe_li_cè que_sto cor Non ho ti_

LA CONT. ISOLIERO

_mor se questa man è sul mio cor Ah la mi mano ci porta al cor Beltà crudele non voppo_ne_

_te sol voi pote _ _te farliet un cor beltà seve ra non voppo_ne _te sol voi pote _te farliet un

IL CON.

cor o ciel qual mai gio-ja fa lie - to il mio cor o ciel qual gio-ja fa lie - to il mio

LA CONT.

ISOLIERO

di temaedi spe_ranzamibat - te o cie_lo il

IL CON.

cor d'amoredi spe_ranzami bat - za in seno il cor d'amore di spe_ranzamibat - za in se_no il

di te - ma e di spe - ran - za di te - ma e di spe - ran - za mi bat - te o cie - lo il
 cor la notte che più avvanza sì la notte che più avvanza secon - da secon - da un certo er -
 cor la notte che più avvanza sì la notte che più avvanza di strug - ge di - strug - ge il mio ti -
 mor la not - te che più avvan - za rad - doppia il mio ti - mor
 -ror la not - te che più avvan - za se - con - da un cer - to error
 -mor di - strugge il mio ti - - - mor di - strugge il mio ti - mor sì il mio ti - -

448
M e O

la not - te che più av -
 sì un cer - to er - ror
 -mor
 la not - te che più av -
 la not - te che più av -
 la not - te che più av -
 -vanza sì rad - dop - pia il mio ti - mor la not - te che più av - vanza sì rad - dop - pia il mio ti -
 -vanza sì se - con - da un cer - to er - ror la not - tè che più av - vanza sì se - con - da un cer - to er -
 -van - za di - strug - ge il mio ti - mor la not - te che più av - van - za di - strug - ge il mio ti -

- mor ra_dop_pia il mio ti - - mor ra_dop_pia il mio ti - -
 -ror se_con_da un cer_to er_ror se_con_da un cer_to er -
 -mor di_strug_ge di_strug_ge il mio ti - -mor di_strug_ge di_strug_ge il mio ti -

mor ma frattanto suor Gian-
 FOR
 mor

p *p*

42 LA CONT. IL CON.

_net_ta vi scongiuro di partir ma lasciar vi o mi_a di_let_ta si..... io son cer_to dimo

LA CONT. IL CON.

rir io tre mo o ciel ciel che vuol dir ciel che vuol dir tutto il fuoco apprendio cara per cui vivo vita a

LA CONT. IL CON.

_mara Giusto Dio che mai farò giusto Dio che mai fa_rò quel che mi rende affetto in cor mi procuri il tuo fa_vor e questa mano e die son

LA CONT. IL CON.

lietò può sol spiegar ti il mio se_greto ah lasciate per pie_tà per pietà no sul mio core sempre pose_ rò

ALLEGRO
FF

LA CONTESSA

IL CONTE

ISOLIERO

l'an - nuzio già si fa sen - tir si fa sen - tir a - scol - to o

LA CON.
ciel dell' ar - mi il suo no l'an - nuzio già si fa sen tir non più ti -

LA CONT.

ISOLIERO
mor fe - li - ce sono le preci il ciel de - gnò sen - tir

IL CON. non più ti - mor fe - li - ceio sono le preci il ciel degnò sen -

al dau - - - no o ciel con - - - vien fug - - -

le preci il ciel le preci il ciel degnò sen_tir ascolto o ciel dell'armi il suo no l'annun_zio

_tir le preci il ciel degnò sen_tir degnò sen_tir ascolto o ciel dell'armi il suo - - - -

-gir ^{ga} con - - - vien fu - - - gir ascolto o ciel dell'armi il suo no l'annun_zio

già sì l'annun_zio già si fa sen_tir ascolto o ciel dell'armi il suo no l'annunzio già sì

-no sì l'annun_zio già si fa sen_tir ascolto o ciel dell'armi il suo - - - - no sì

già sì l'annun_zio già si fa sen_tir ascolto o ciel dell'armi il suo no l'annunzio già sì

l'an_nun - zio già si fa sen - tir ascol_to o ciel dell'ar_mi il suo_no l'annun_zio già si

l'an_nun - zio già si fa sen - tir ascol_to o ciel dell'ar_mi il suo - - - - - no si

l'an_nun - zio già si fa sen - tir ascol_to o ciel dell'ar_mi il suo_no l'annun_zio - già si

l'an_nun - zio già si fa sen - tir già si fa sen - - tir si

l'a_nun - zio già si fa sen - tir già si fa sen - - tir si

l'an_nun - zio già si fa sen - tir già si fa sen - - tir si

ff

MeO

fa sen - tir si fa sen - tir non più ti - mor fe - li - ce io so - no le
 fa sen - tir si fa sen - tir non più ti - mor fe - li - ce io so - no le
 fa sen - tir si fa sen - tir la - sciarlo ciel per - du - to' io so - no ma al

pre - ci - il ciel de - gnò sen - tir de - gnò sen - tir
 pre - ci - il ciel de - gnò sen - tir de - gnò sen - tir
 dan - no o' ciel convien fug - gir con - vien fug - gir

p *cres.* *mf.* *F*

LA CONTESSA

a_scol - to o ciel dell'ar - mi il

IL CONTE

suo - - no l'an - - nun_zio già si fa sen_tir già si fa sen_tir a -

-scol - to o ciel dell'ar - - mi il suo - - no l'an - - nun_zio già si fa sentir già

ISOLIERO

si fa sen_tir a_scol - to o ciel dell'ar - mi il suo - - no l'an - - nun_zio già si fa sen

non più ti - mor non più ti - mor le preci il ciel de - gnò sen - tir non più ti - mor non più ti - mor le preci il
 non più ti - mor non più ti - mor le preci il ciel de - gnò sen - tir non più ti - mor non più ti - mor le preci il
 al dan - - - noo ciel convien fug gir al dan - - - noo ciel convien

pp *ff*

ciel de gnò sen - tir il ciel il ciel de - - gnò sen - tir ah.....
 ciel de gnò sen - tir il ciel il ciel de - - gnò sen - tir.....
 fug gir con - vien con - vien con - vien fug - gir.....

F *F* *F* *F* *F* *F* *FF*

non più ti - mor non più ti - mor le preci il
 de - - gnò sentir non più ti - mor non più ti - mor le preci il
 con - - vien fuggir al dan - - no o ciel convien

ciel de gnò sen - tir non più ti - mor non più ti - mor le preci il ciel de gnò sen - tir il ciel il ciel de -
 ciel de gnò sen - tir non più ti - mor non più ti - mor le preci il ciel de gnò sen - tir il ciel il ciel de -
 fuggir al dan - - no o ciel convien fuggir al dan - no o ciel con -

-gnò sen - tir..... ah.....

-gnò sen - tir..... de - - - gnò sen -

-vien fug - gir..... con - - - vien fug -

... il ciel il ciel de_gnò sen_tir il ciel il ciel de_gnò sen_tir de -

tir il ciel il ciel de_gnò sen_tir il ciel il ciel de_gnò sen_tir' de -

-giral dan - - noociel convien fuggir al dan - - noociel convien fuggir al

