Scène III. – VÉNUS, troupe d'Amours et de Plaisirs, TEUCER, IPHISE, DARDANUS, Peuples.

Vénus descend du ciel.

(Modéré)

(1re seule)

Fl.

tres doux

Vons

très doux

très doux

Alt.

très doux

TEUCER

-vers.

(Velles seuls avec le Clavecin)

Mais, un nou-vel é - clat embellit l'uni-

B.C.

très doux

Modéré

pp

Fl.

doux

Vons

doux

doux

Alt.

T.

-vers Et ra-ni-me les feux du Dieu qui nous é - clai - - re.

B.C.

p

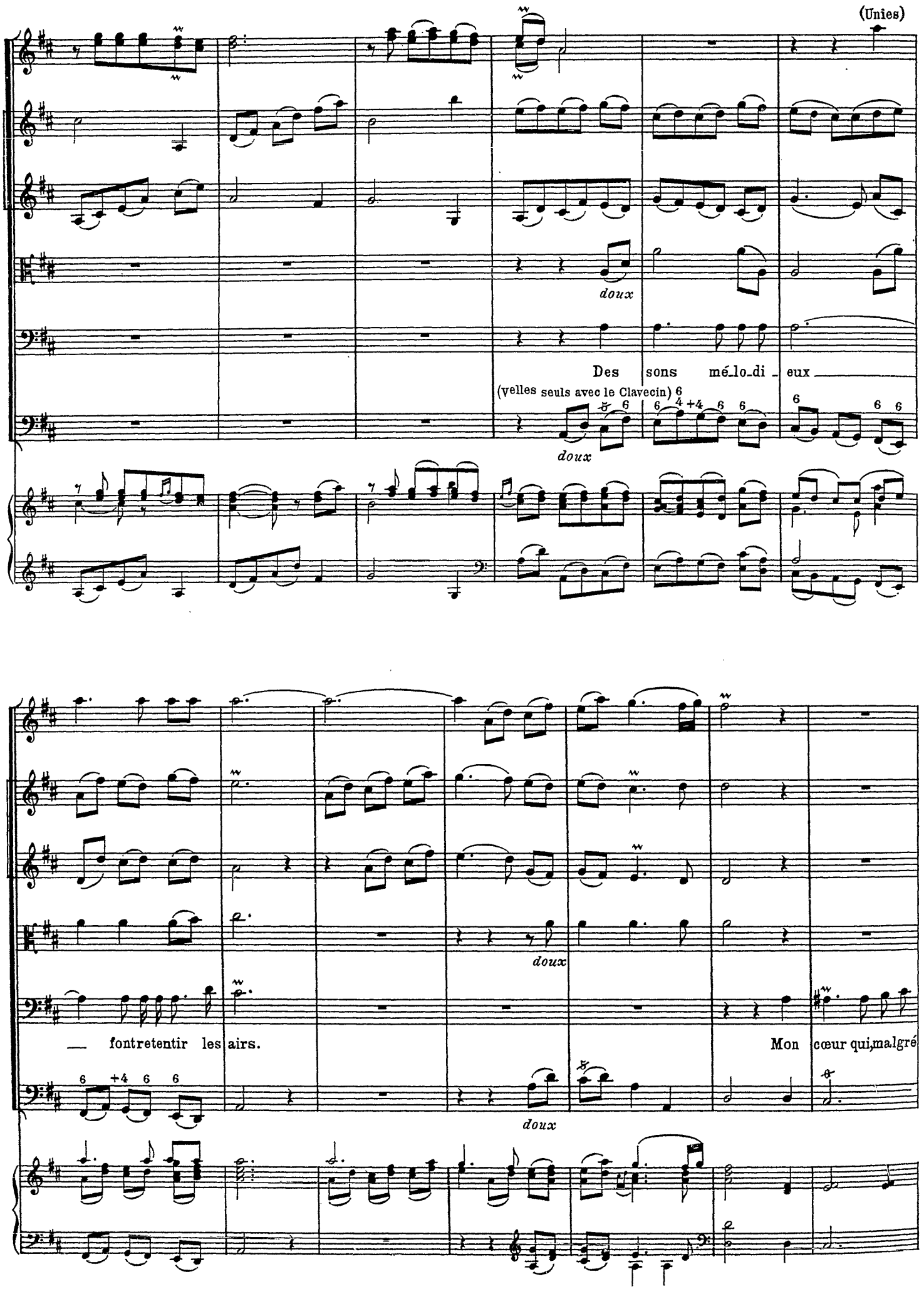
(Unies)
Fl.
vons
Alt.
T.
B.C.
doux
Des sons mé_lo_di _ eux
(velles seuls avec le Clavecin)
doux
Fl.
vons
Alt.
T.
B.C.
doux
_ fontretentir les airs.
Mon cœur qui, malgré
doux

T.
lui, sent calmer sa co - lè - re, M'annonce mieux que ces con - certs: La Rei - ne de Cy - thè - -
B.C.

Fl.
(più f)
doux
Vons
doux
T.
- re.
B.C.
più f

Fl.
(Unies)
Vons
Alt.
doux
(velles seuls)
(Unis)
B.C.
(C.B.) doux
Ped. *

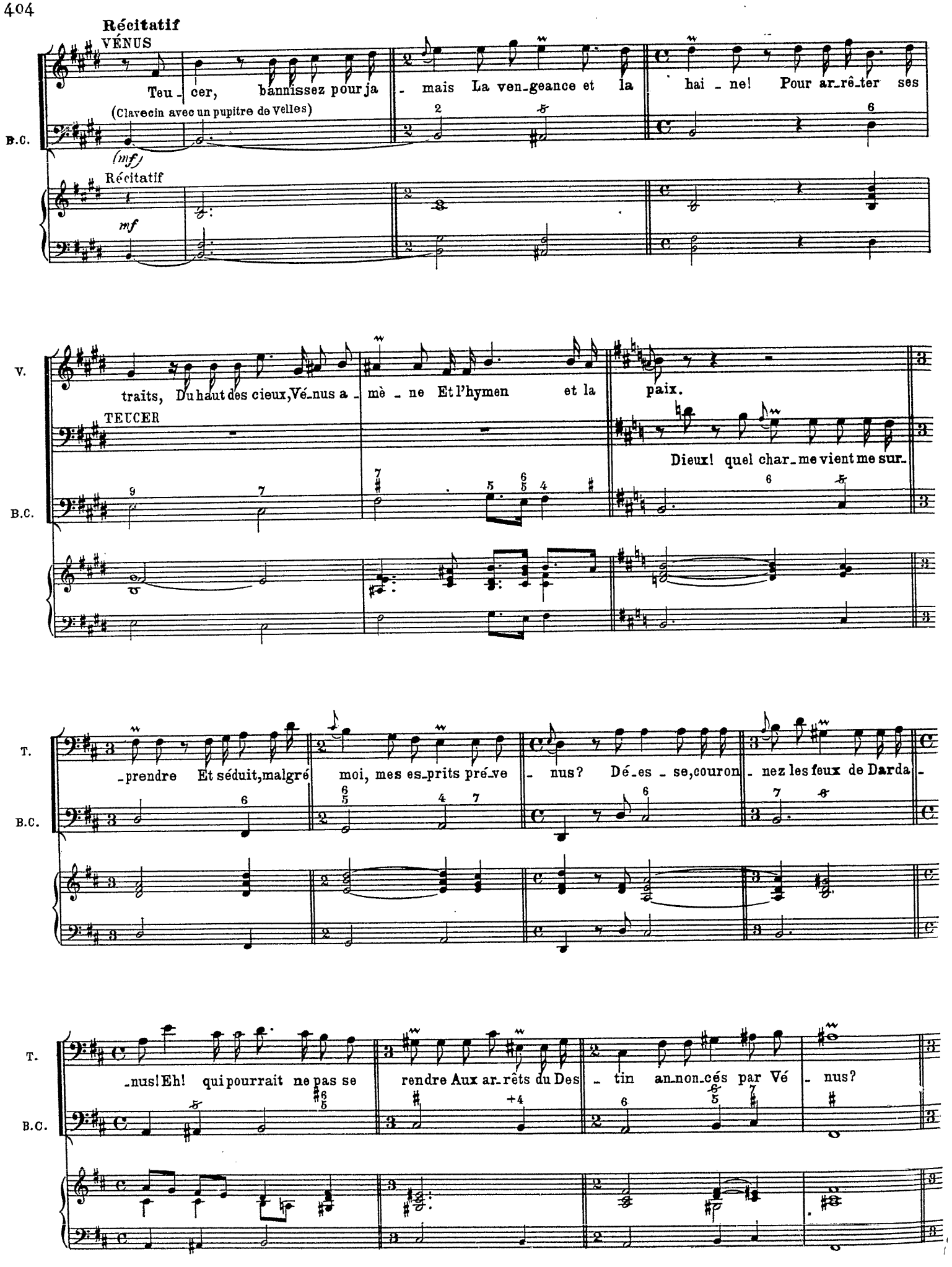
Récitatif
VÉNUS
Teu_cer, bannissez pour ja_mais La ven_geance et la hai_ne! Pour ar_rê_ter ses
(Clavecin avec un pupitre de Velles)
B.C.
(mf)
Récitatif
mf
V.
traits, Du haut des cieux, Vé_nus a_mè_ne Et l'hymen et la paix.
TEUCER
Dieux! quel char_me vient me sur_
B.C.
T.
_prendre Et séduit, malgré moi, mes es_prits pré_ve_nus? Dé_es_se, couron_nez les feux de Darda_
B.C.
T.
_nus! Eh! qui pourrait ne pas se rendre Aux ar_rêts du Des_tin an_non_cés par Vé_nus?
B.C.

Air

(Modéré)

VÉNUS

Ve - nez for - mer i - ci les fê - tes les plus bel - les! Ve - nez, ten - dres Plai -

B.C.

(p)

Modéré

p

V.

- sirs, cé - lé - brer ce beau jour! Condui - sez l'hymen sur vos ai - les! Vo - lez,

B.C.

V.

— pa - rez son front de ces fleurs immor - tel - les, Dont vos mains cou - ron - nent l'A - mour! Con - dui -

B.C.

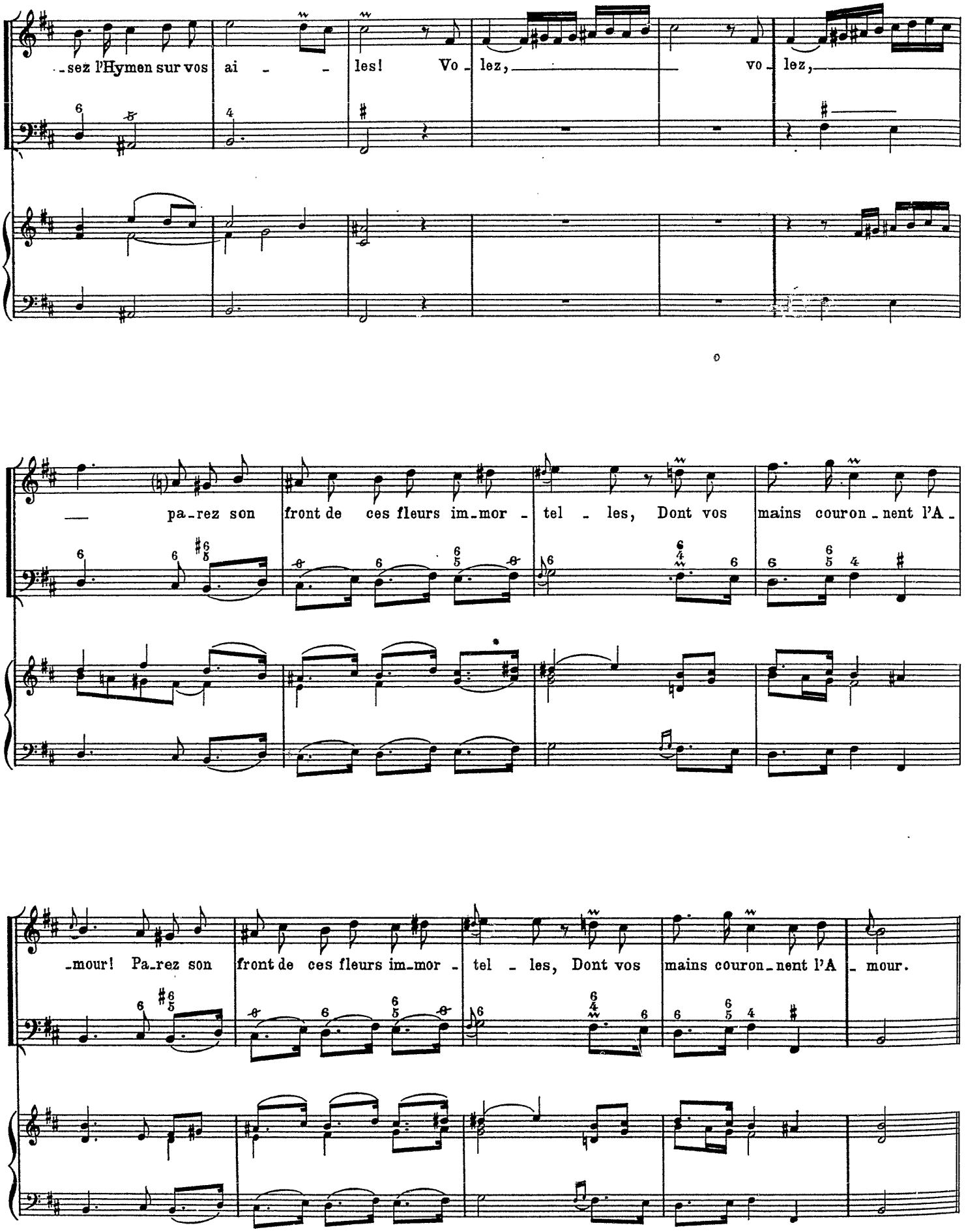
V.
B.C.
-sez l'Hymen sur vos ai - - les! Vo - lez, vo - lez,
— pa-rez son front de ces fleurs im-mor - tel - les, Dont vos mains couron-nent l'A -
-mour! Pa-rez son front de ces fleurs im-mor - tel - les, Dont vos mains couron-nent l'A - mour.

Air gai pour les Plaisirs

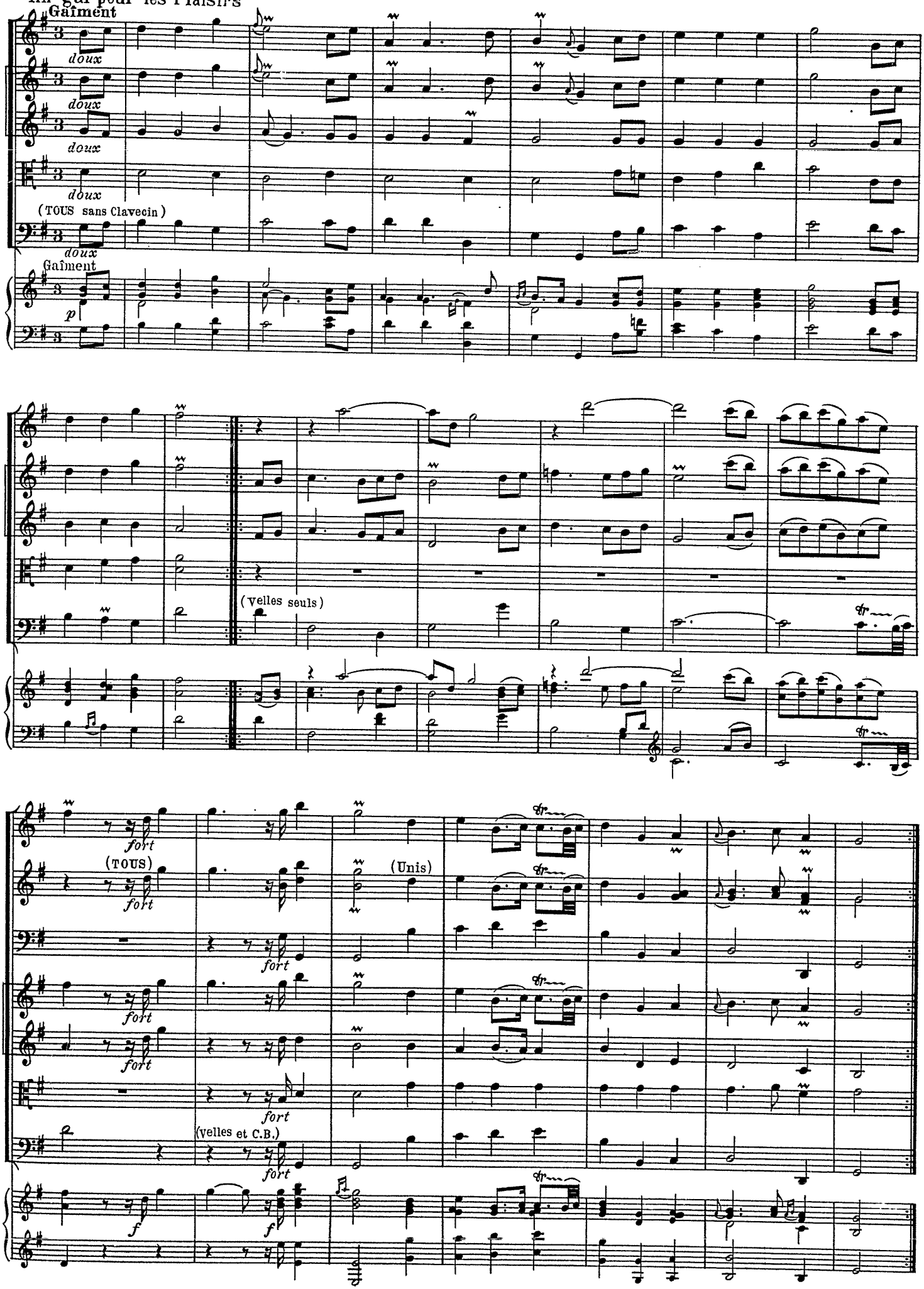

Chœur des Amours

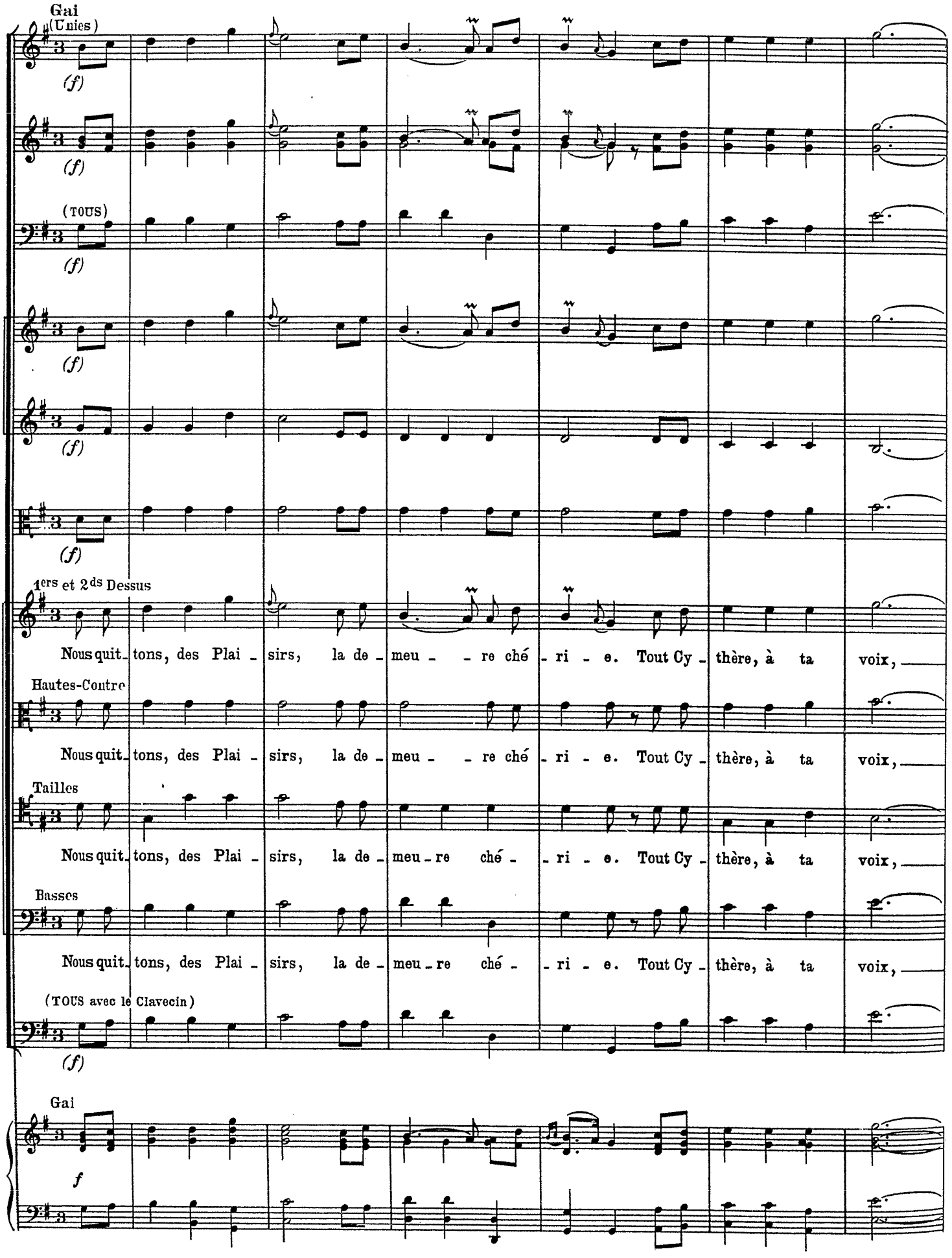

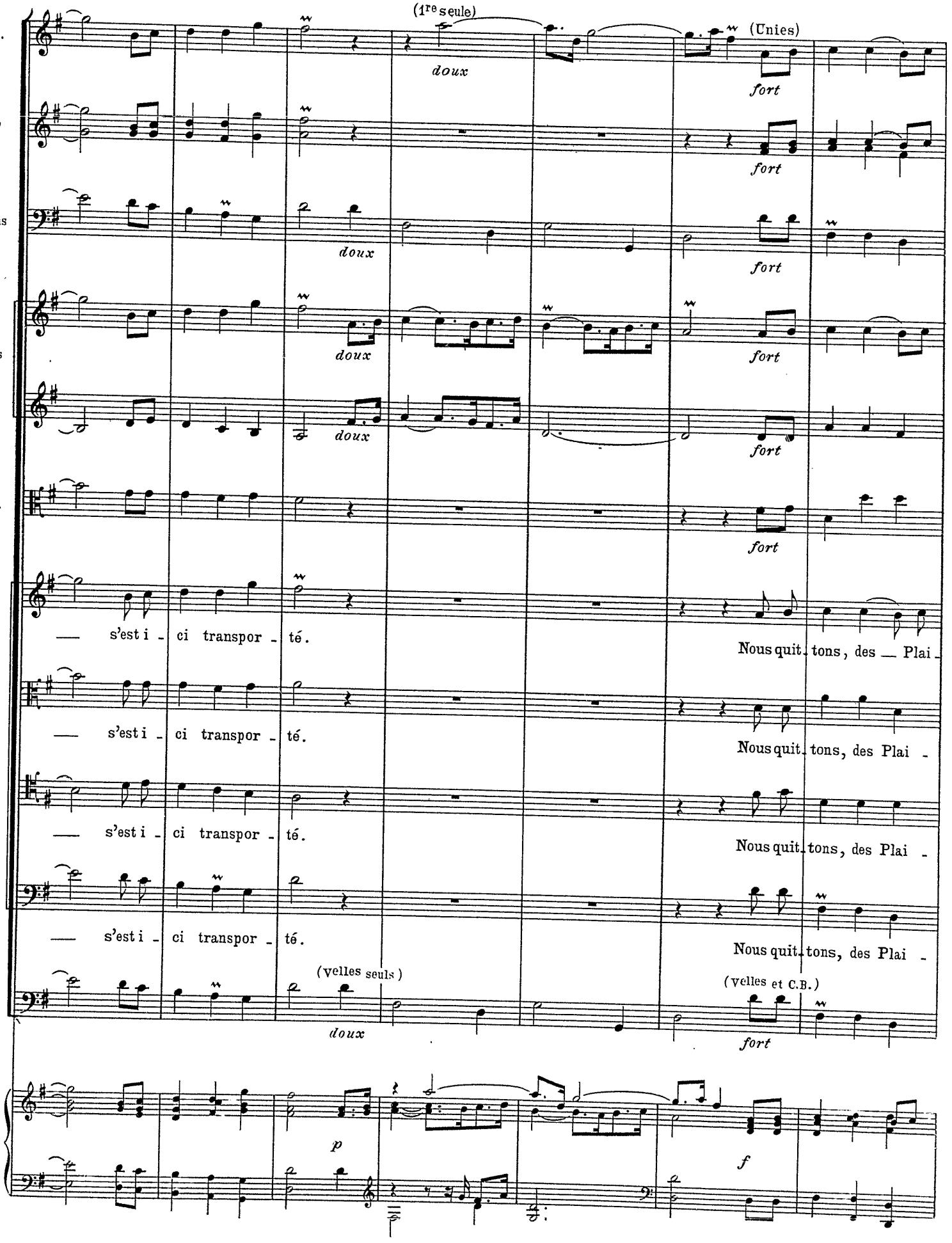
Fl.
Htb
Bons
Vons
Alt.
B.C.
(1re seule)
doux
(Unies)
fort
s'est i - ci transpor - té.
Nous quit. tons, des — Plai -
(velles seuls)
(velles et C.B.)
p
f

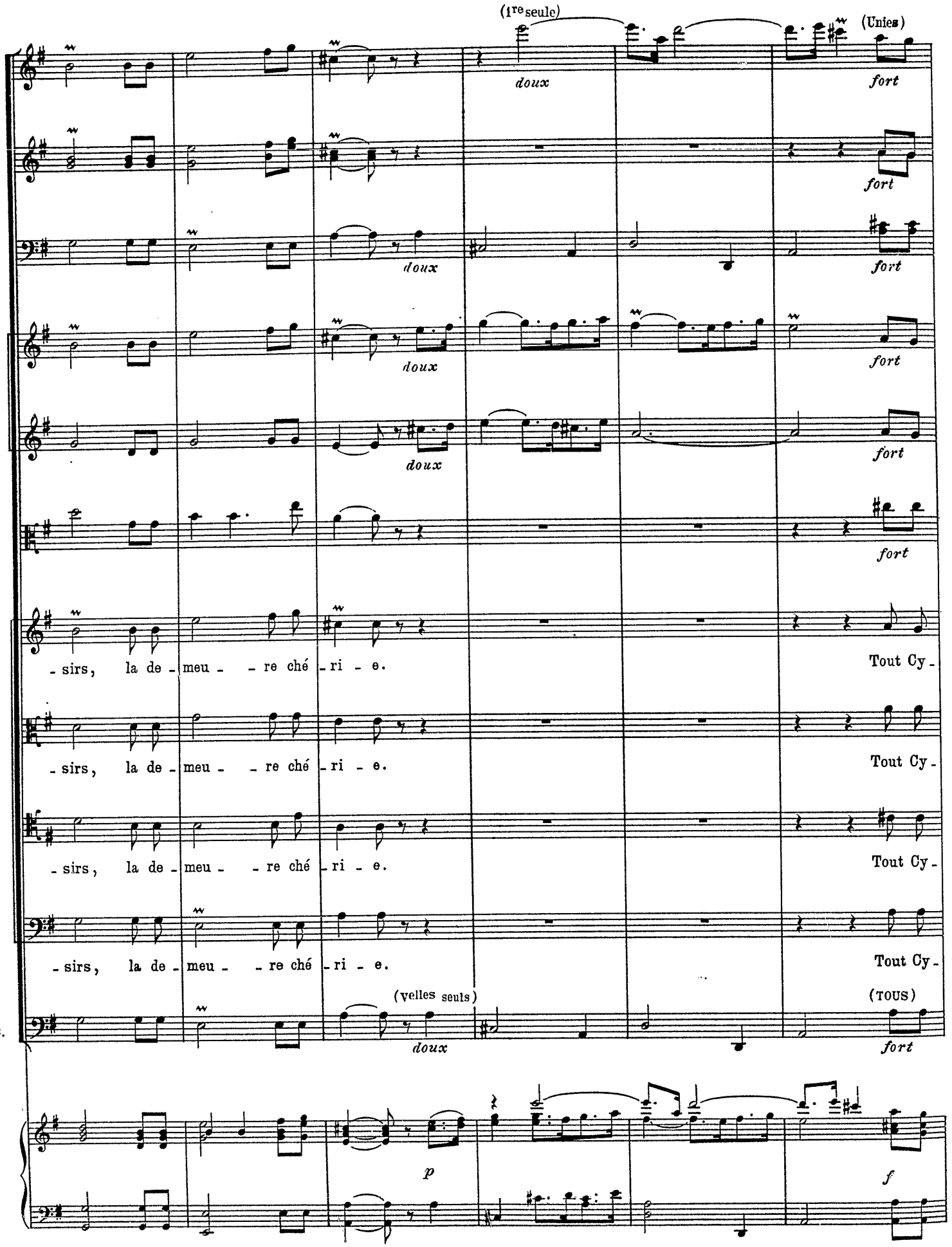
(1re seule)
(Unies)
Fl.
doux
fort
Htb
fort
Bons
doux
fort
doux
fort
Vons
doux
fort
Alt.
fort
- sirs, la de - meu - - re ché - ri - e.
Tout Cy -
- sirs, la de - meu - - re ché - ri - e.
Tout Cy -
- sirs, la de - meu - - re ché - ri - e.
Tout Cy -
- sirs, la de - meu - - re ché - ri - e.
Tout Cy -
(velles seuls)
(TOUS)
B.C.
doux
fort
p
f

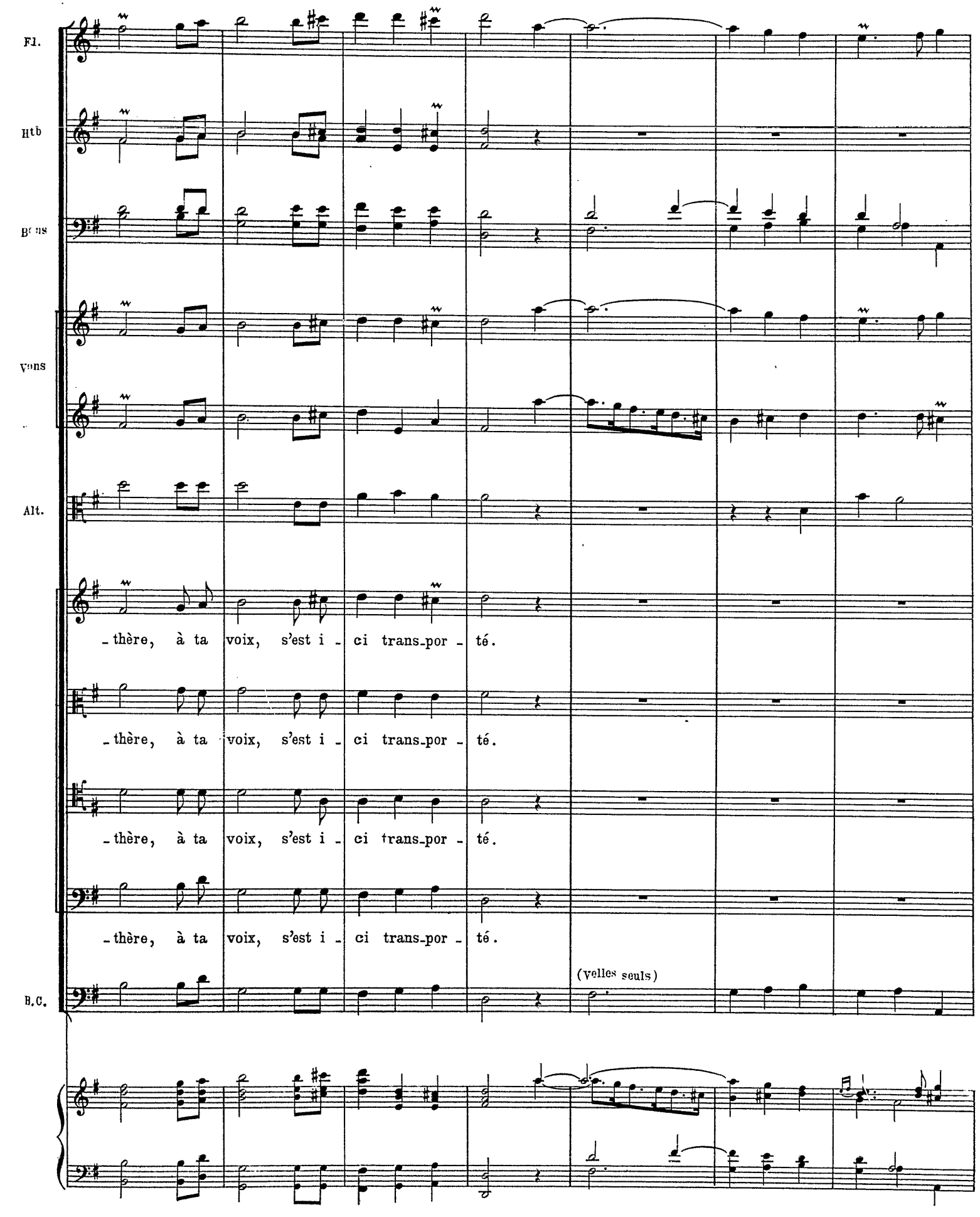
Fl.
Htb
Bons
Vons
Alt.
- thère, à ta voix, s'est i - ci trans-por - té.
- thère, à ta voix, s'est i - ci trans-por - té.
- thère, à ta voix, s'est i - ci trans-por - té.
- thère, à ta voix, s'est i - ci trans-por - té.
(Velles seuls)
B.C.

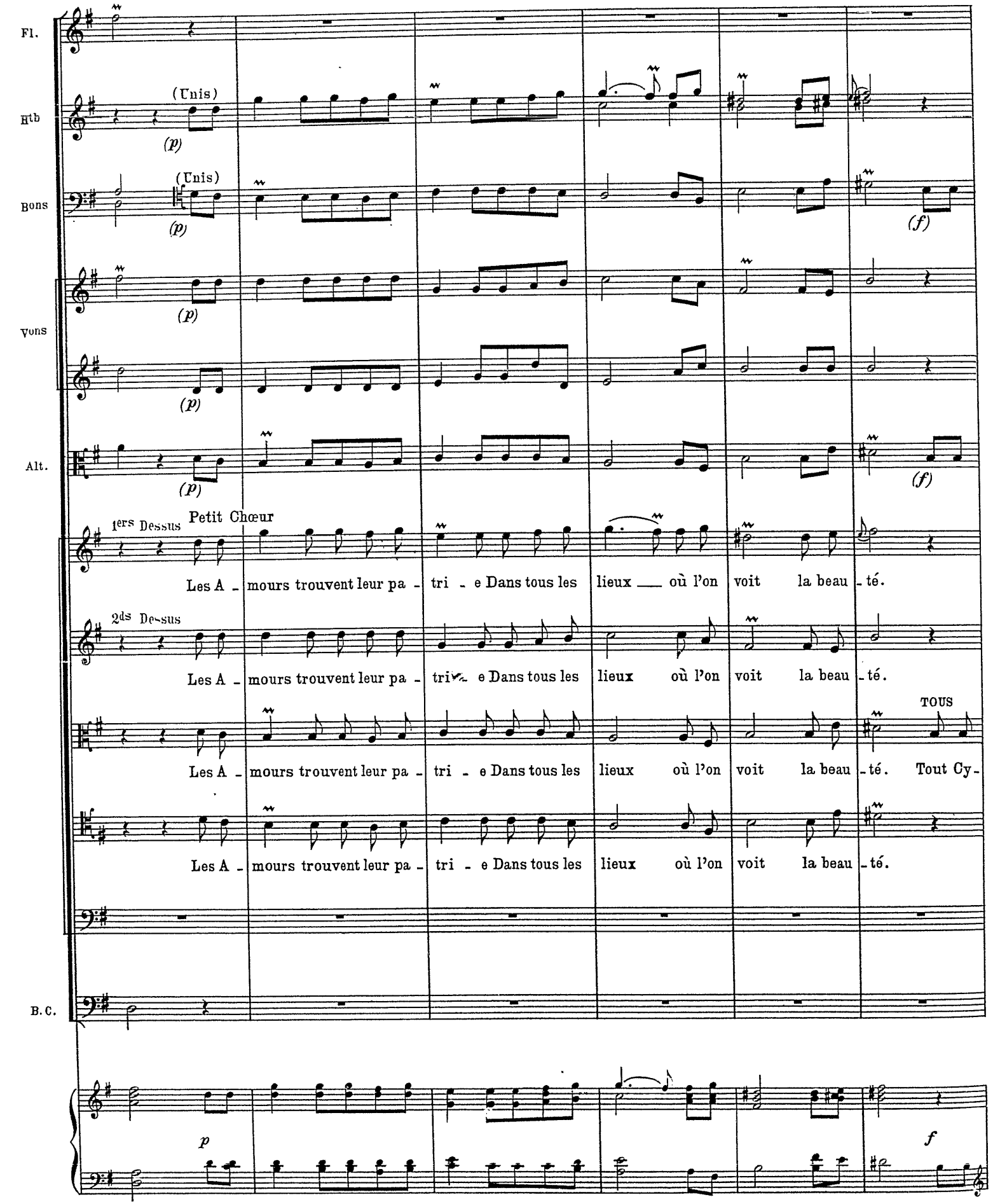
Fl.
Htb
(Unis)
(p)
Bons
(Unis)
(p)
(f)
Vons
(p)
(p)
Alt.
(p)
(f)
1ers Dessus
Petit Chœur
Les A - mours trouvent leur pa - tri - e Dans tous les lieux où l'on voit la beau - té.
2ds Dessus
Les A - mours trouvent leur pa - tri - e Dans tous les lieux où l'on voit la beau - té.
TOUS
Les A - mours trouvent leur pa - tri - e Dans tous les lieux où l'on voit la beau - té. Tout Cy-
Les A - mours trouvent leur pa - tri - e Dans tous les lieux où l'on voit la beau - té.
B.C.
p
f

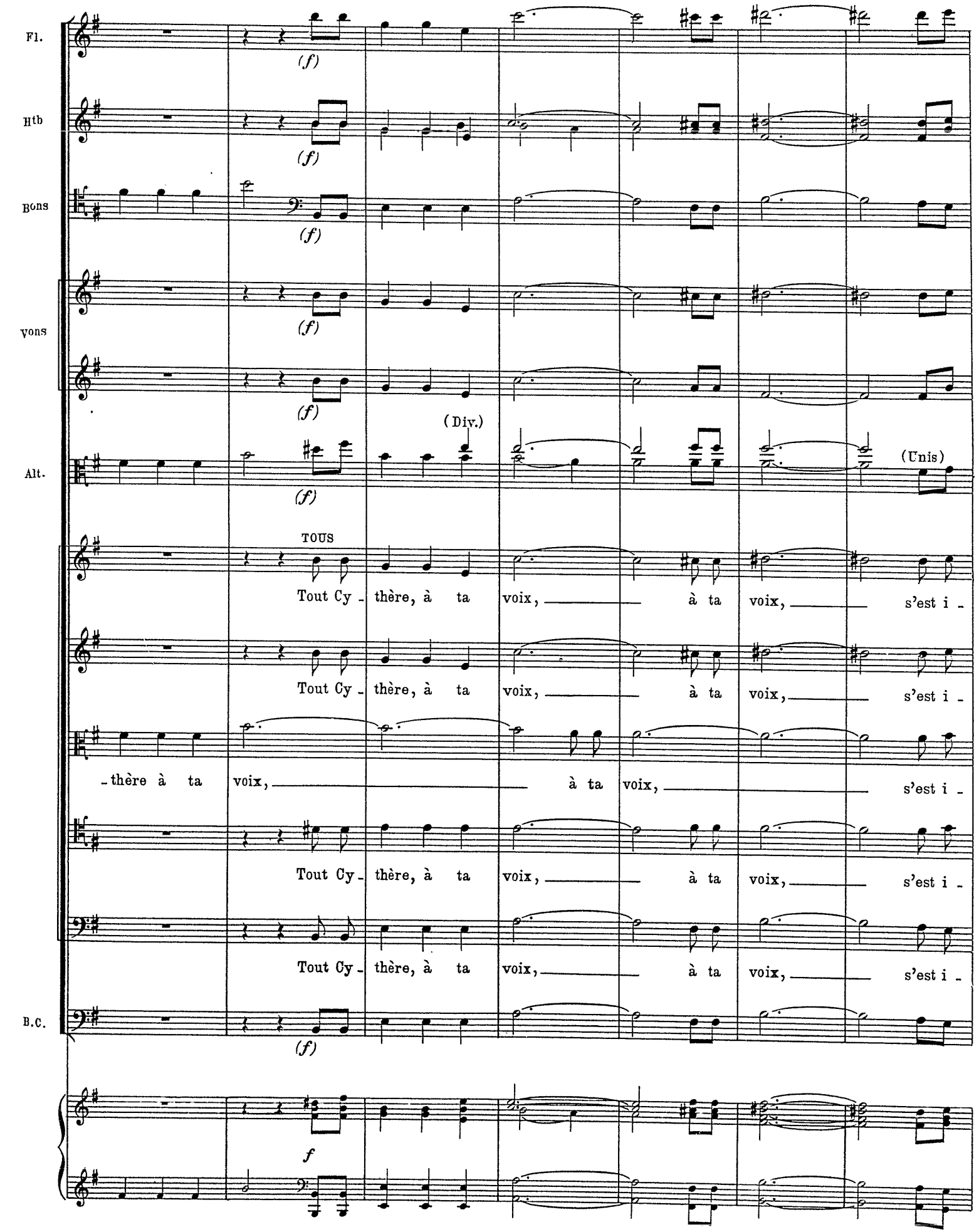
Fl.
Htb
Bons
Vons
Alt.
B.C.
(f)
(Div.)
(Unis)
TOUS
Tout Cy - thère, à ta voix, à ta voix, s'est i -
- thère à ta voix, à ta voix, s'est i -
f

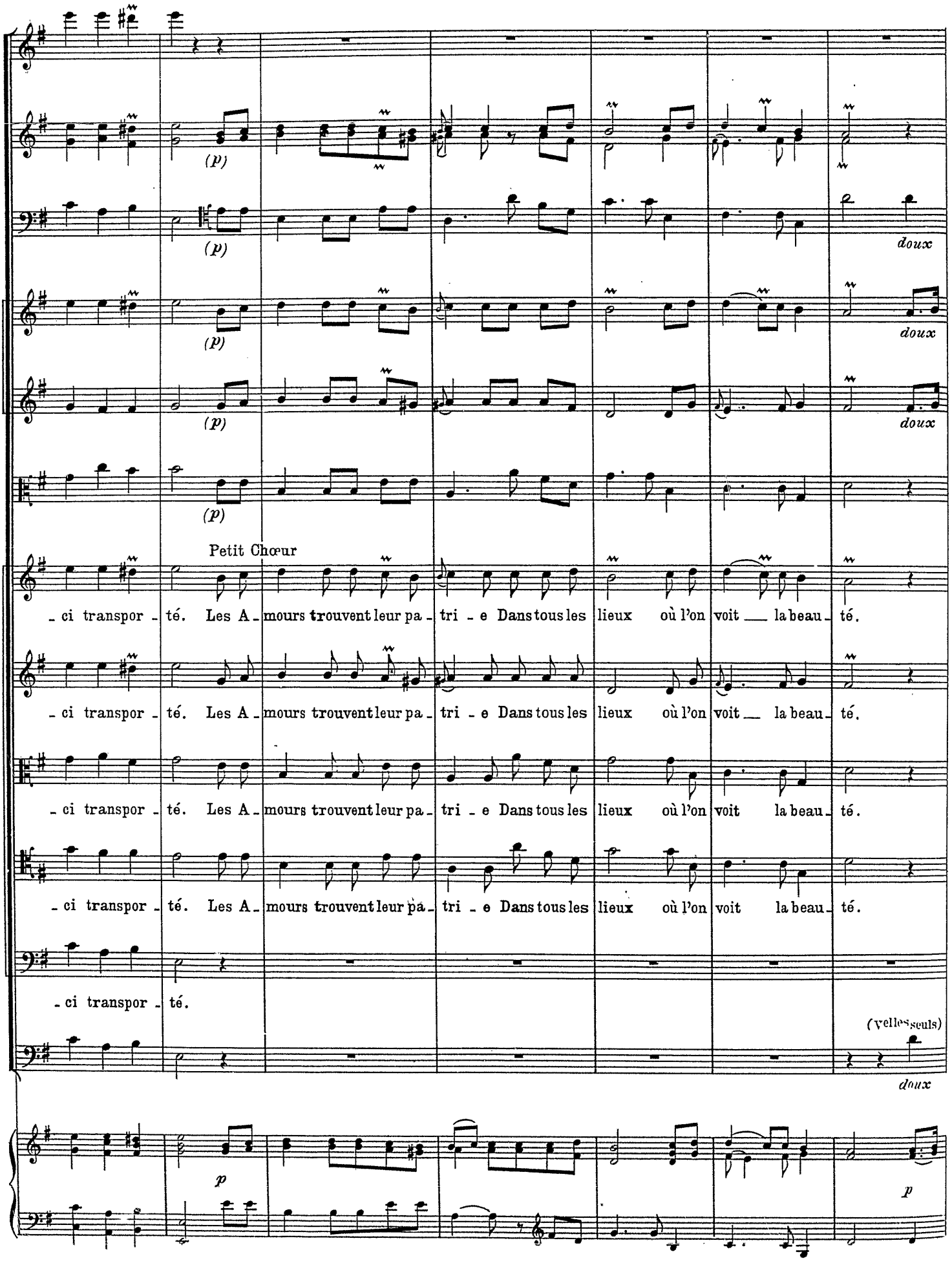
Fl.
Htb
Bons
doux
vons
doux
doux
Alt.
(p)
Petit Chœur
- ci transpor - té. Les A - mours trouvent leur pa - tri - e Dans tous les lieux où l'on voit la beau - té.
- ci transpor - té. Les A - mours trouvent leur pa - tri - e Dans tous les lieux où l'on voit la beau - té.
- ci transpor - té. Les A - mours trouvent leur pa - tri - e Dans tous les lieux où l'on voit la beau - té.
- ci transpor - té. Les A - mours trouvent leur pa - tri - e Dans tous les lieux où l'on voit la beau - té.
- ci transpor - té.
(velles seuls)
B.C.
doux
p
p

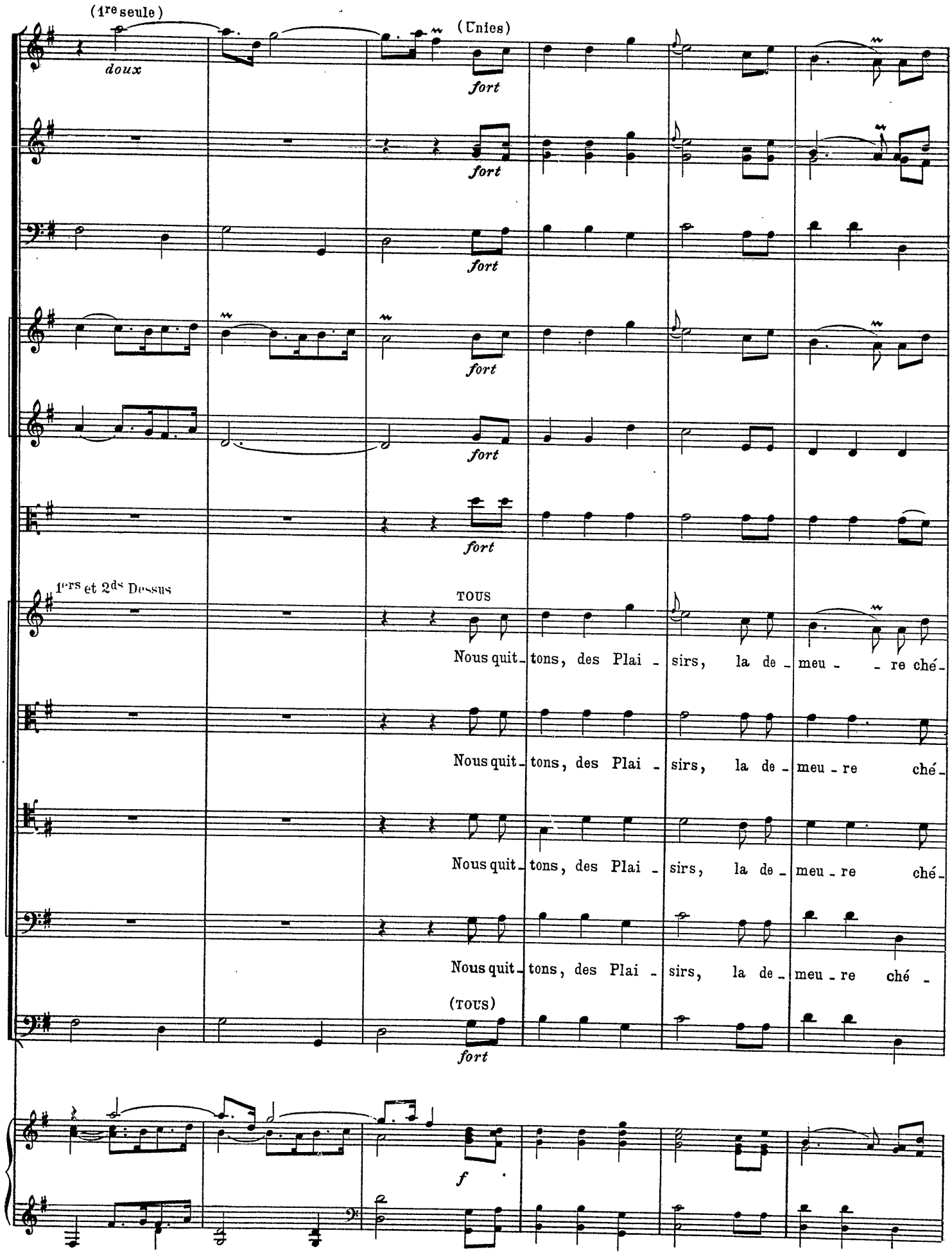
(1re seule)
doux
(Unies)
fort
Fl.
Htb
Bons
Vons
Alt.
1ers et 2ds Dessus
TOUS
Nous quit_tons, des Plai - sirs, la de_meu - re ché_
Nous quit_tons, des Plai - sirs, la de_meu_re ché_
Nous quit_tons, des Plai - sirs, la de_meu_re ché_
Nous quit_tons, des Plai - sirs, la de_meu_re ché -
(TOUS)
B C.
f

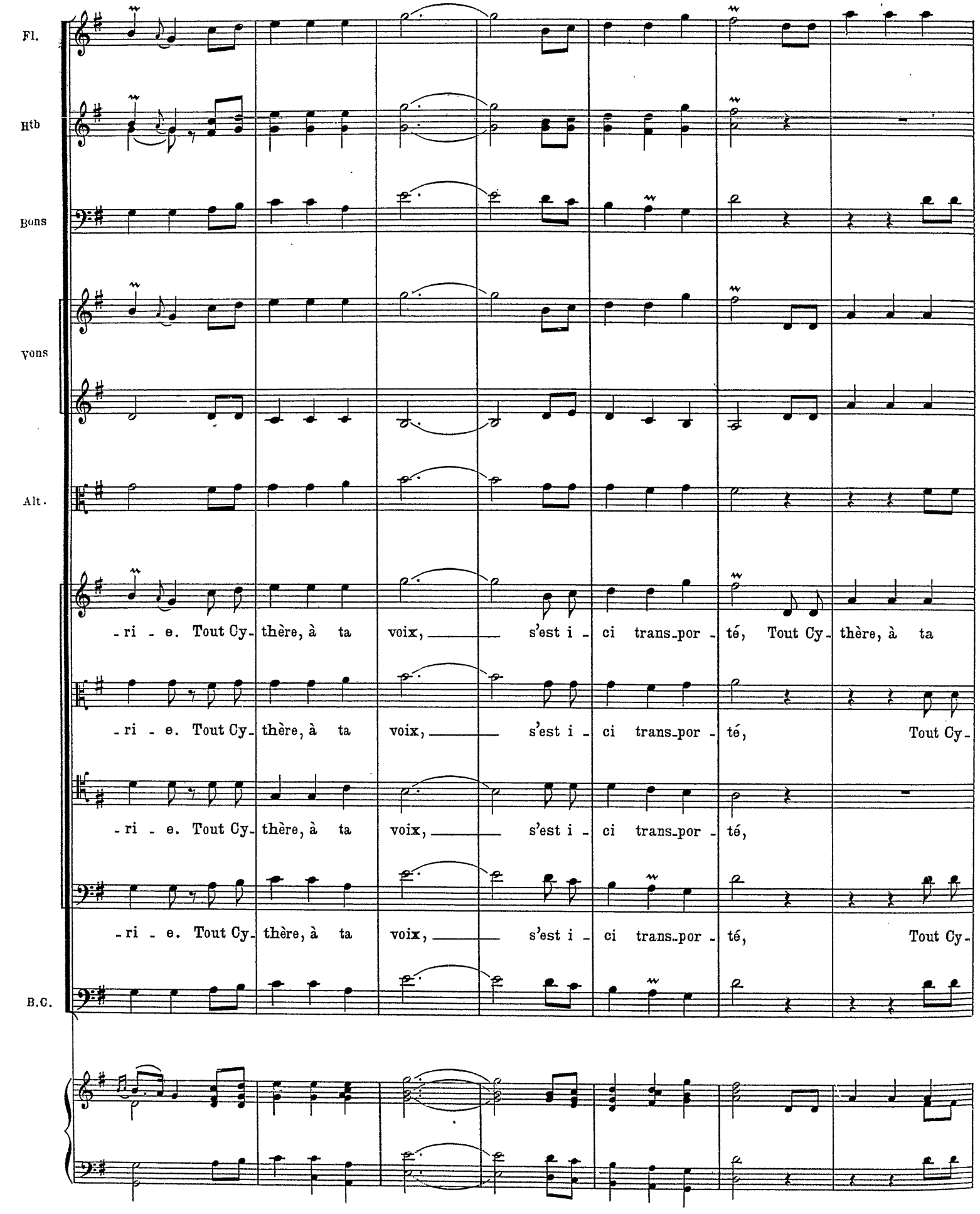
Fl.
Htb
Bons
Vons
Alt.
-ri - e. Tout Cy- thère, à ta voix, s'est i - ci trans-por - té, Tout Cy- thère, à ta
-ri - e. Tout Cy- thère, à ta voix, s'est i - ci trans-por - té, Tout Cy-
-ri - e. Tout Cy- thère, à ta voix, s'est i - ci trans-por - té,
-ri - e. Tout Cy- thère, à ta voix, s'est i - ci trans-por - té, Tout Cy-
B.C.

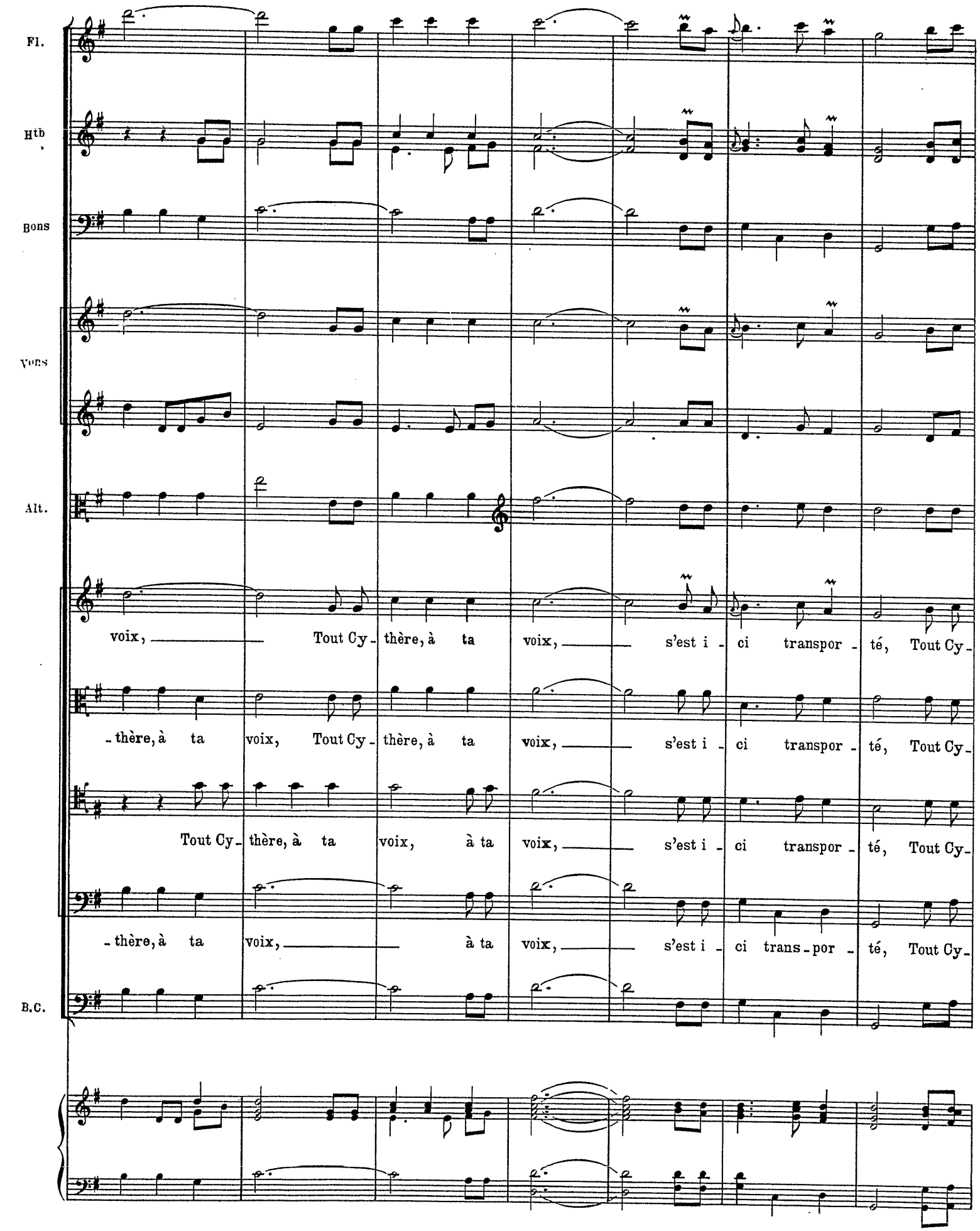
Fl.
Htb
Bons
Vons
Alt.
voix, Tout Cy- thère, à ta voix, s'est i - ci transpor - té, Tout Cy-
- thère, à ta voix, Tout Cy- thère, à ta voix, s'est i - ci transpor - té, Tout Cy-
Tout Cy- thère, à ta voix, à ta voix, s'est i - ci transpor - té, Tout Cy-
- thère, à ta voix, à ta voix, s'est i - ci trans - por - té, Tout Cy-
B.C.

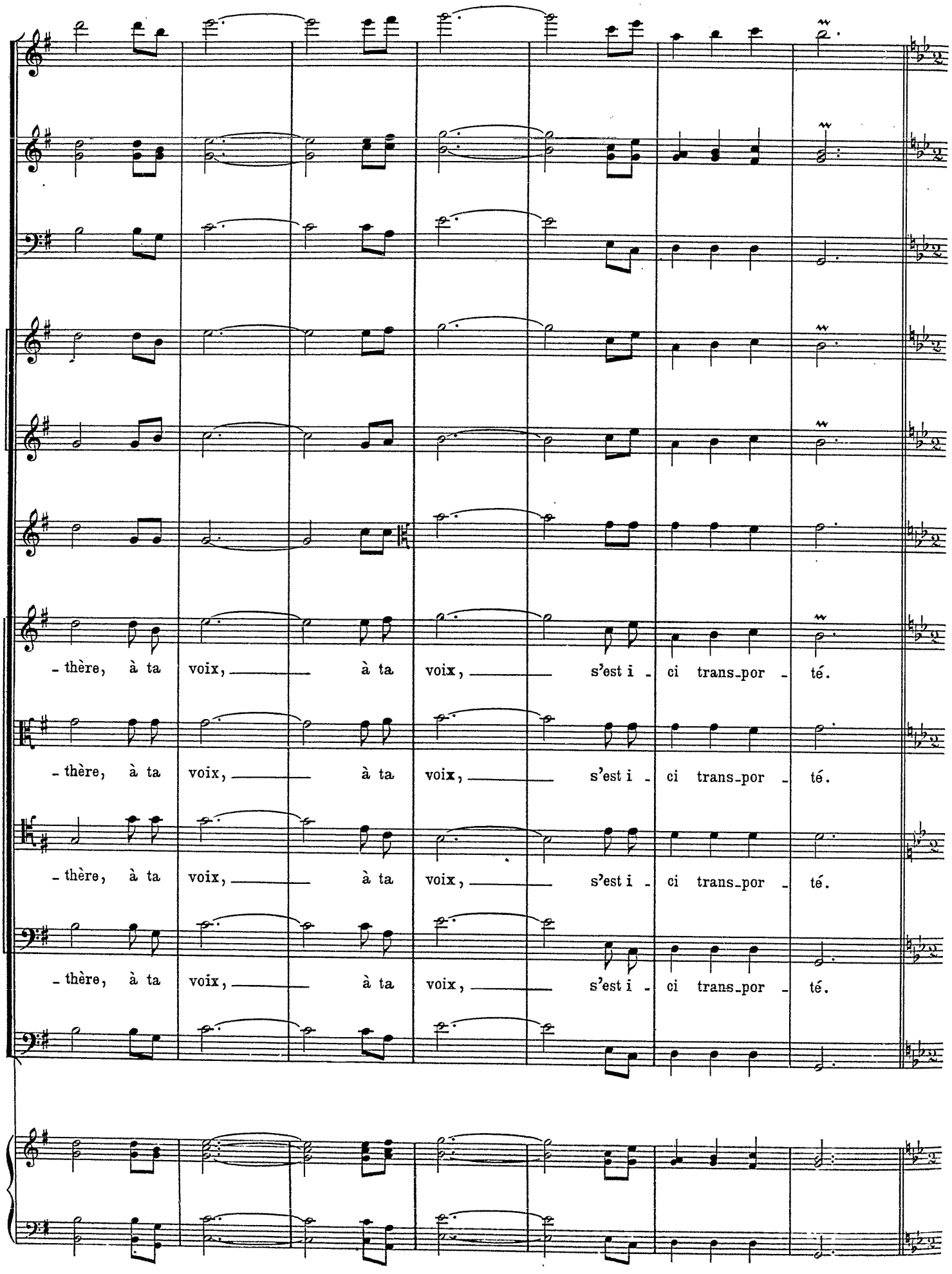
Fl.
Htb
Bons
Vons
Alt.
- thère, à ta voix, à ta voix, s'est i - ci trans-por - té.
- thère, à ta voix, à ta voix, s'est i - ci trans-por - té.
- thère, à ta voix, à ta voix, s'est i - ci trans-por - té.
- thère, à ta voix, à ta voix, s'est i - ci trans-por - té.
B.C.

Air des Plaisirs

Tendrement

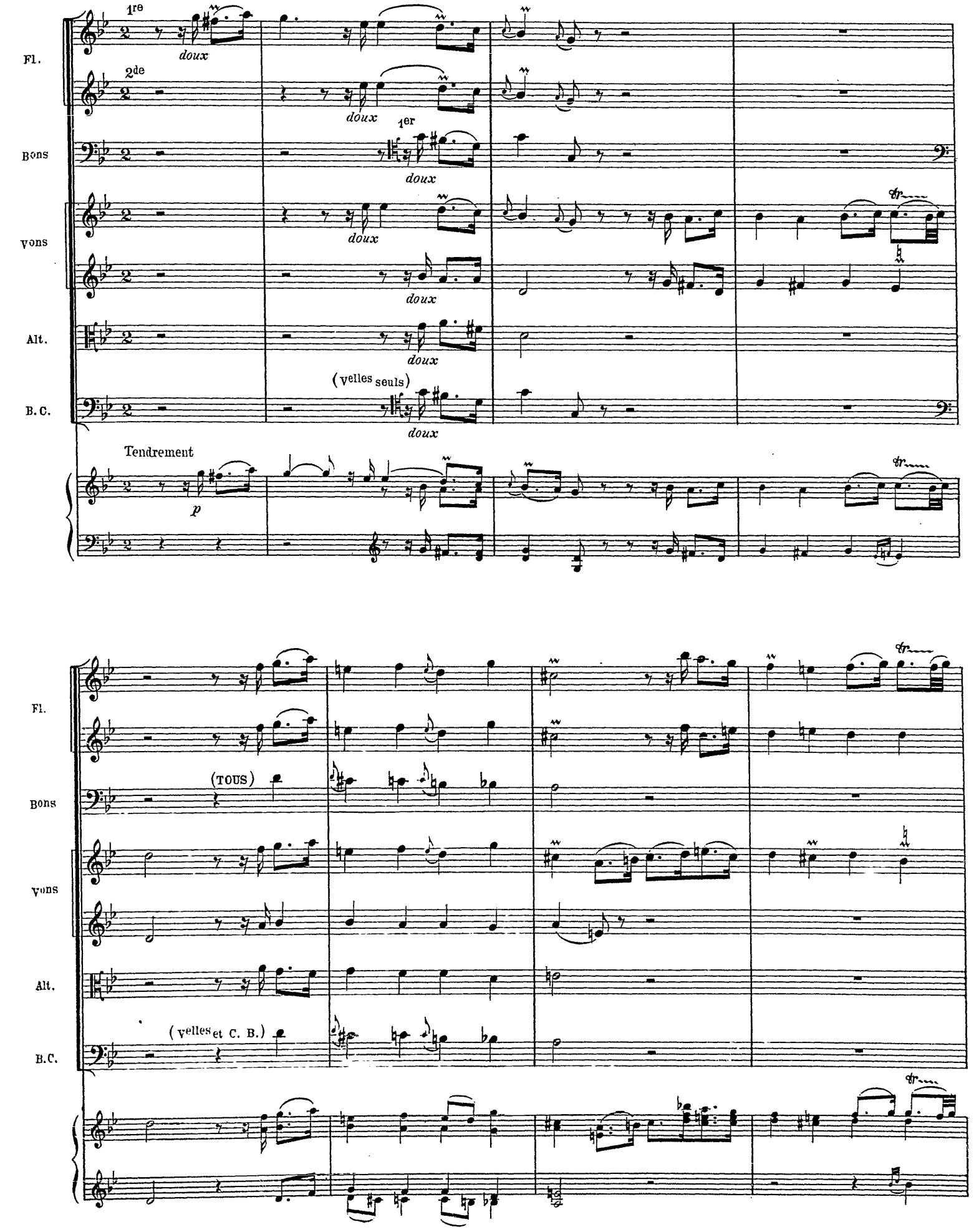

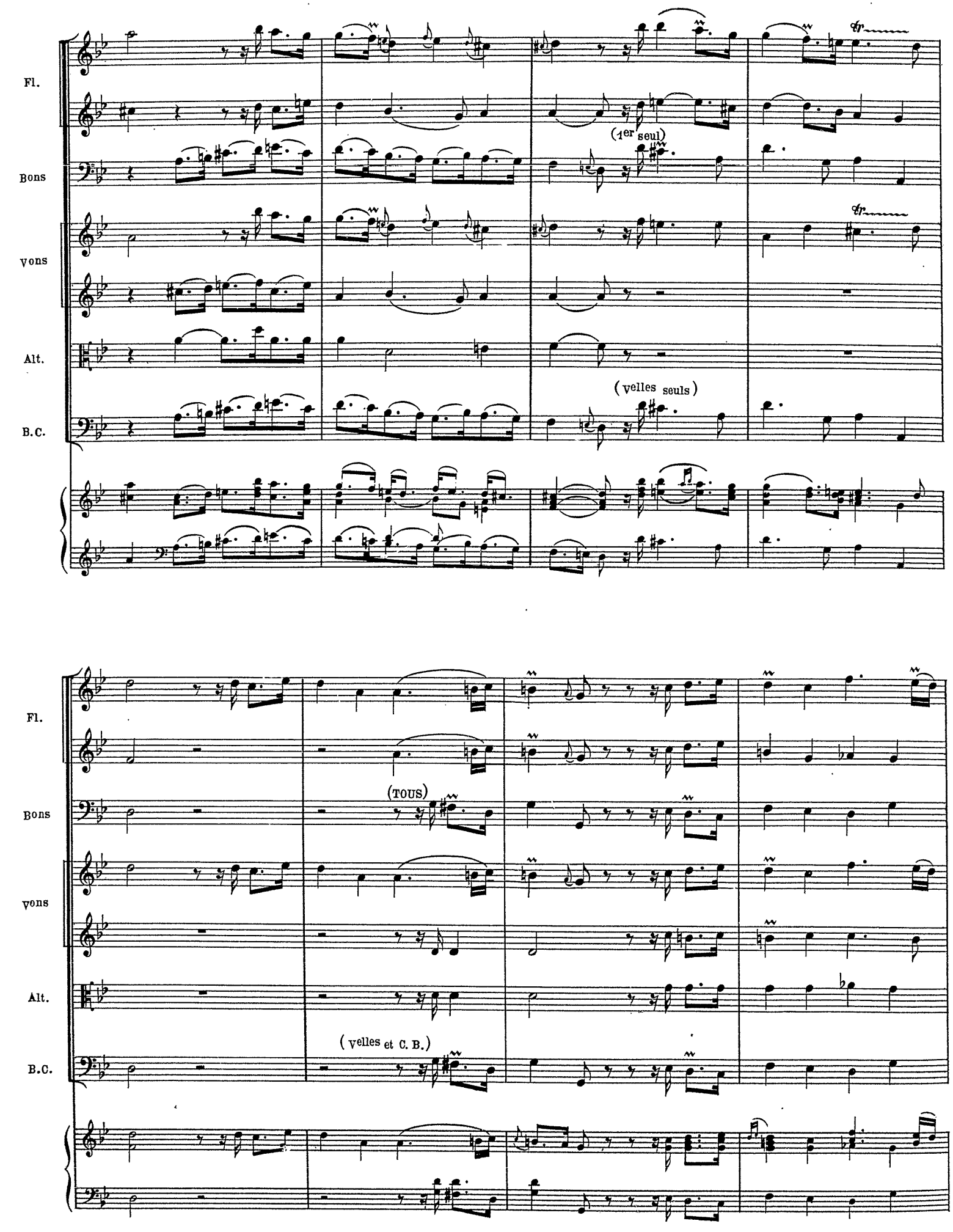
Fl.
Bons
vons
Alt.
B.C.
(1er seul)
(velles seuls)
Fl.
Bons
vons
Alt.
B.C.
(TOUS)
(velles et C. B.)

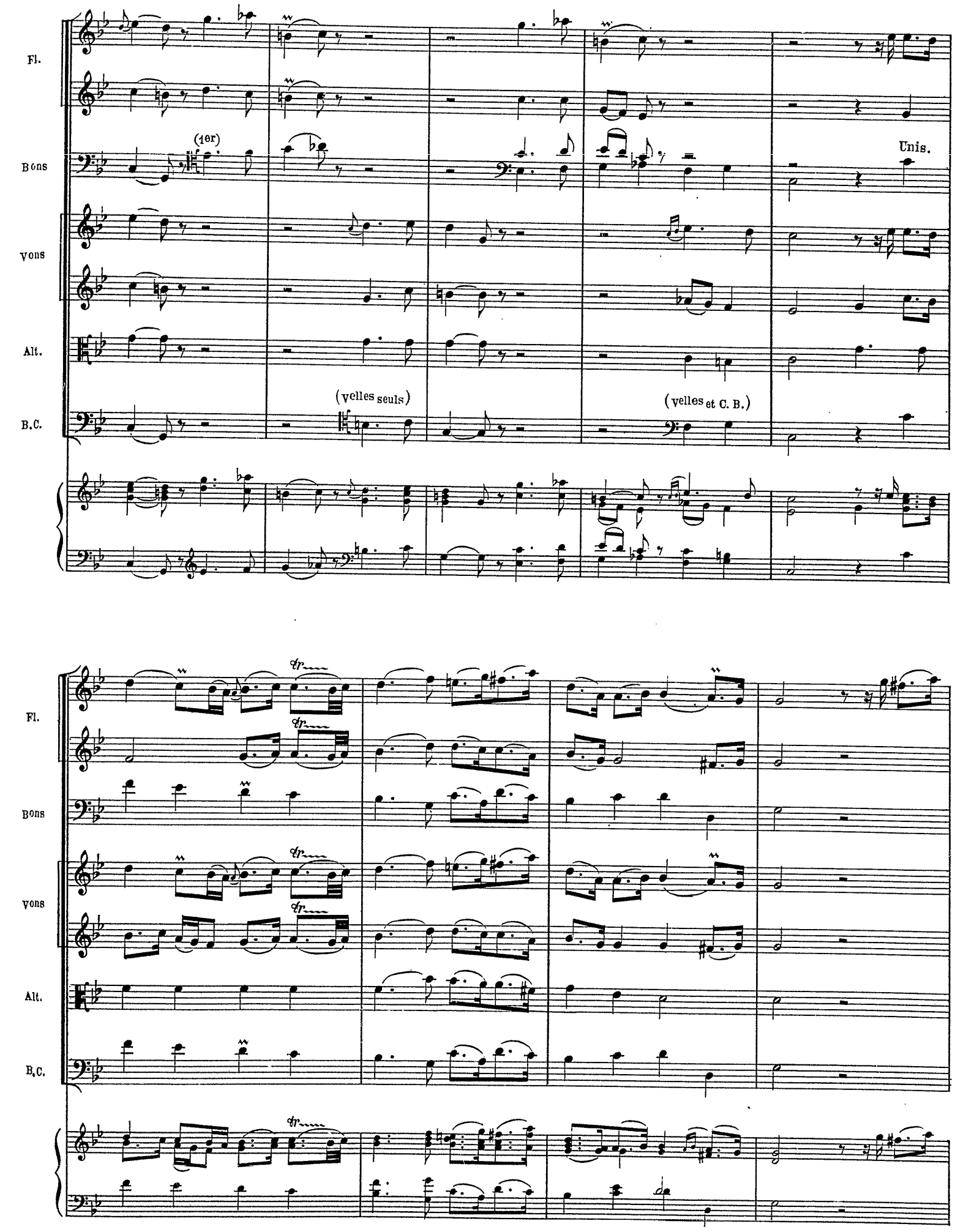
Fl.
Bons
Vons
Alt.
B.C.
(1er)
Unis.
(velles seuls)
(velles et C. B.)
Fl.
Bons
Vons
Alt.
B.C.

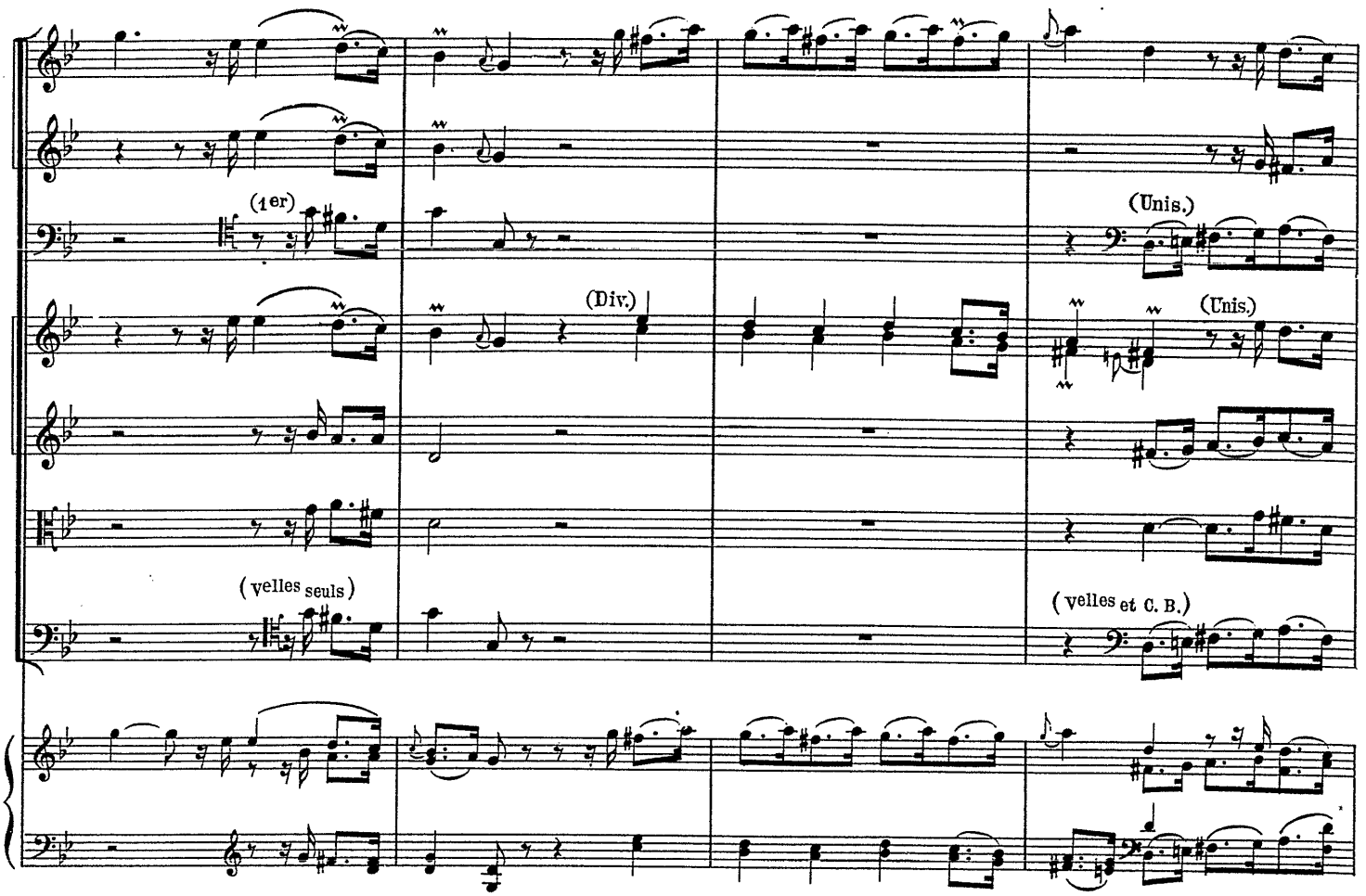
Fl.
Bons
(1er)
(Div.)
(Unis.)
Vons
(Unis.)
Alt.
(velles seuls)
(velles et C. B.)
B. C.

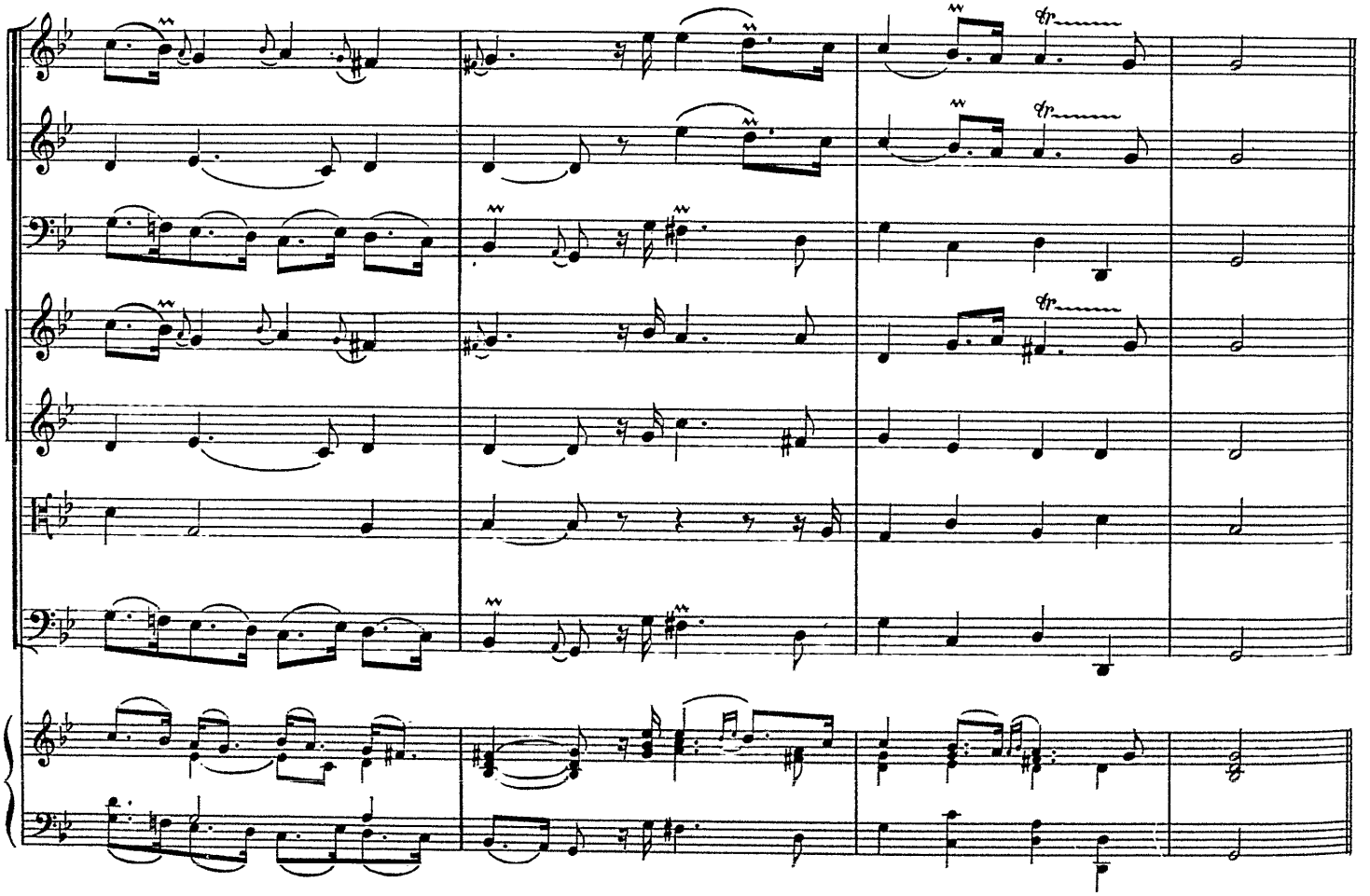
Fl.
Bons
Vons
Alt.
B. C.

Duo

(Modéré)

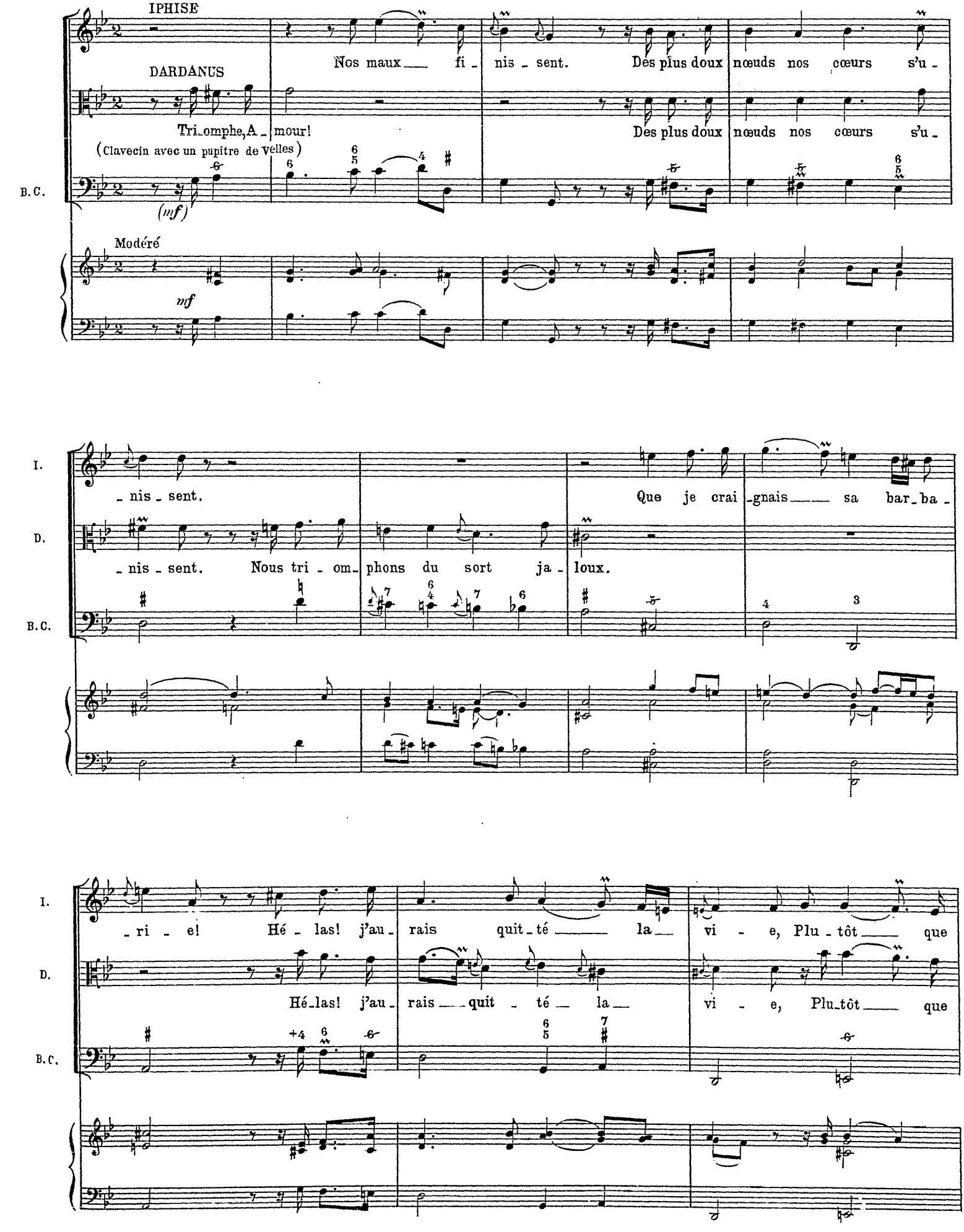
IPHISE
Nos maux fi - nis - sent. Des plus doux nœuds nos cœurs s'u -
DARDANUS
Tri-omphe, A - mour! Des plus doux nœuds nos cœurs s'u -
(Clavecin avec un pupitre de velles)
B.C.
(mf)
Modéré
mf
I.
D.
- nis - sent.
Que je crai - gnais sa bar - ba -
- nis - sent. Nous tri - om - phons du sort ja - loux.
- ri - e! Hé - las! j'au - rais quit - té la vi - e, Plu - tôt que
Hé - las! j'au - rais quit - té la vi - e, Plu - tôt que

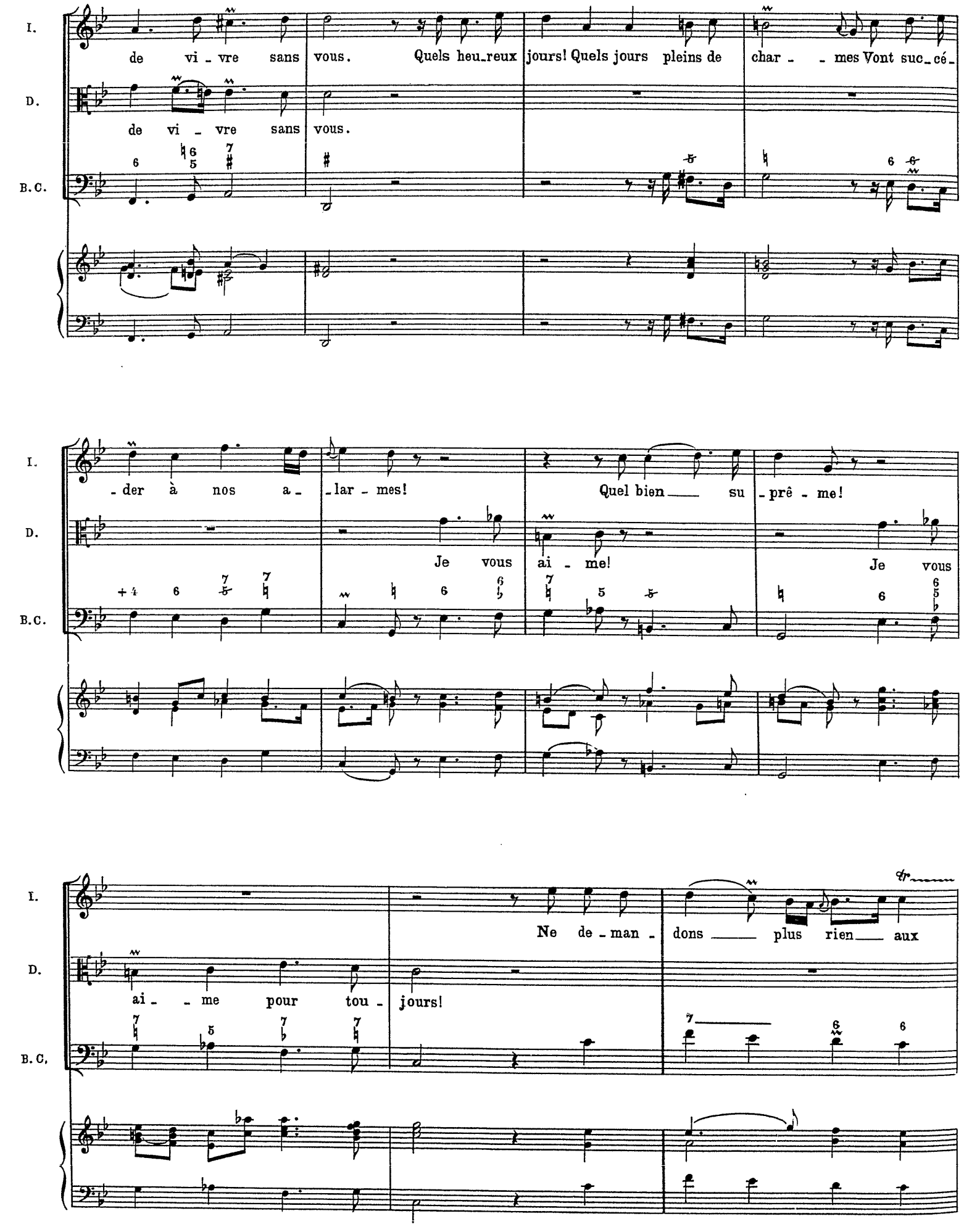
I.
de vi - vre sans vous. Quels heu-reux jours! Quels jours pleins de char - - mes Vont suc-cé-
D.
de vi - vre sans vous.
B.C.
- der à nos a - lar - mes! Quel bien su - prê - me!
Je vous ai - me! Je vous
Ne de - man - dons plus rien aux
ai - me pour tou - jours!
D.&F. 6857

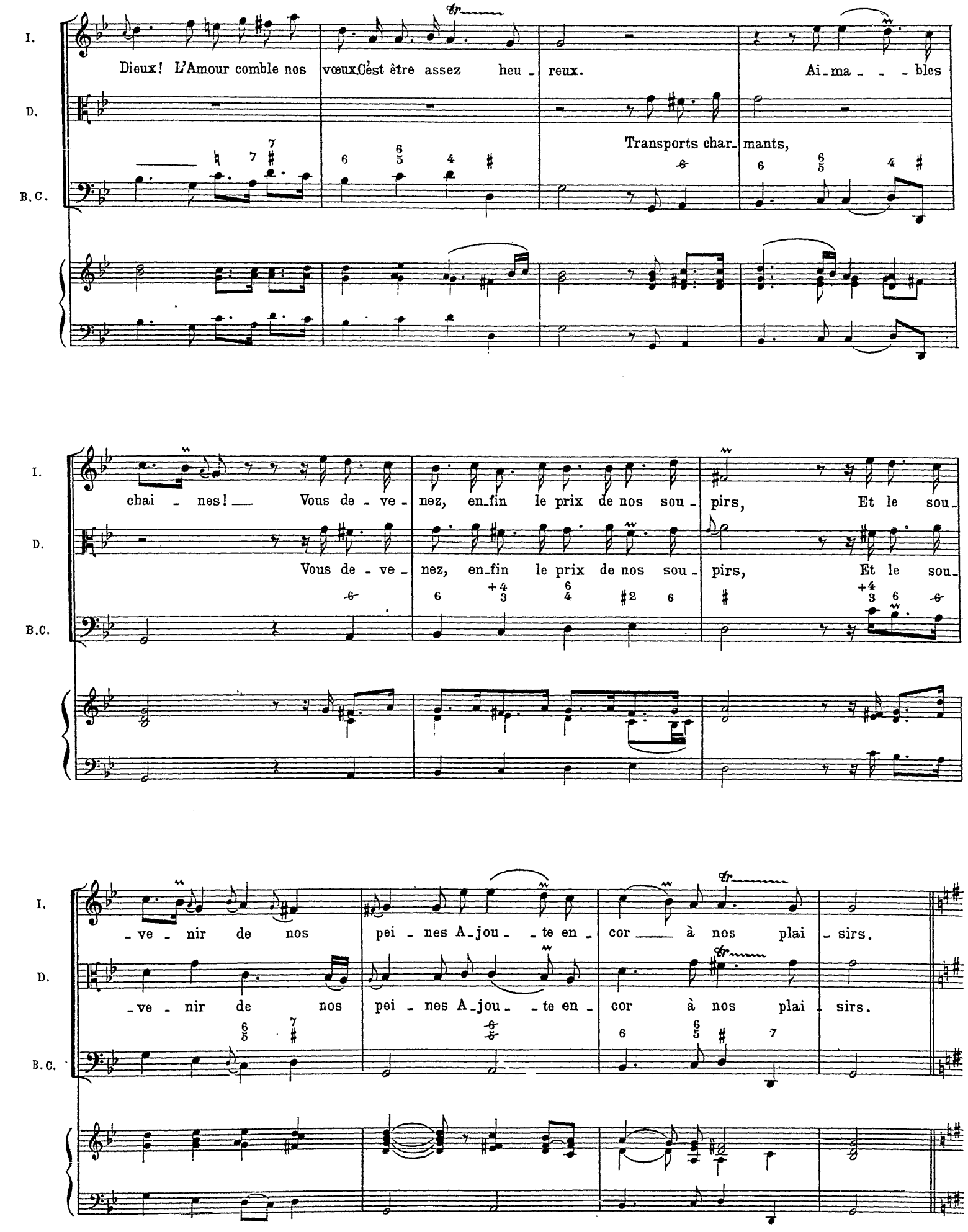
I.
D.
B.C.
Dieux! L'Amour comble nos vœux. C'est être assez heu - reux. Ai - ma - - - bles
Transports char - mants,
chai - nes! Vous de - ve - nez, en - fin le prix de nos sou - pirs, Et le sou -
Vous de - ve - nez, en - fin le prix de nos sou - pirs, Et le sou -
- ve - nir de nos pei - nes A - jou - - te en - cor à nos plai - sirs.
- ve - nir de nos pei - nes A - jou - - te en - cor à nos plai - sirs.

1re Gavotte gracieuse

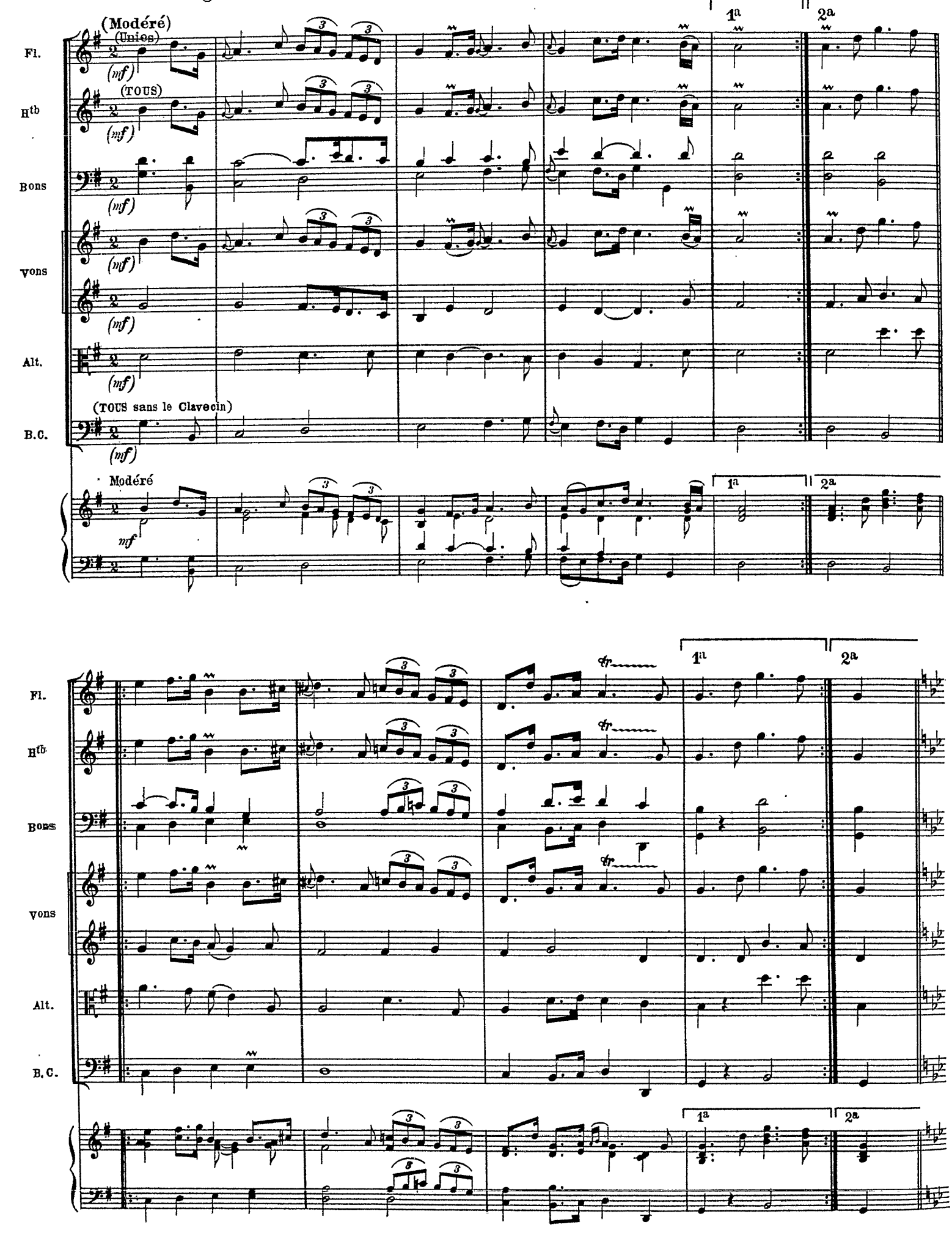

2e Gavotte en Rondeau

(Modéré)

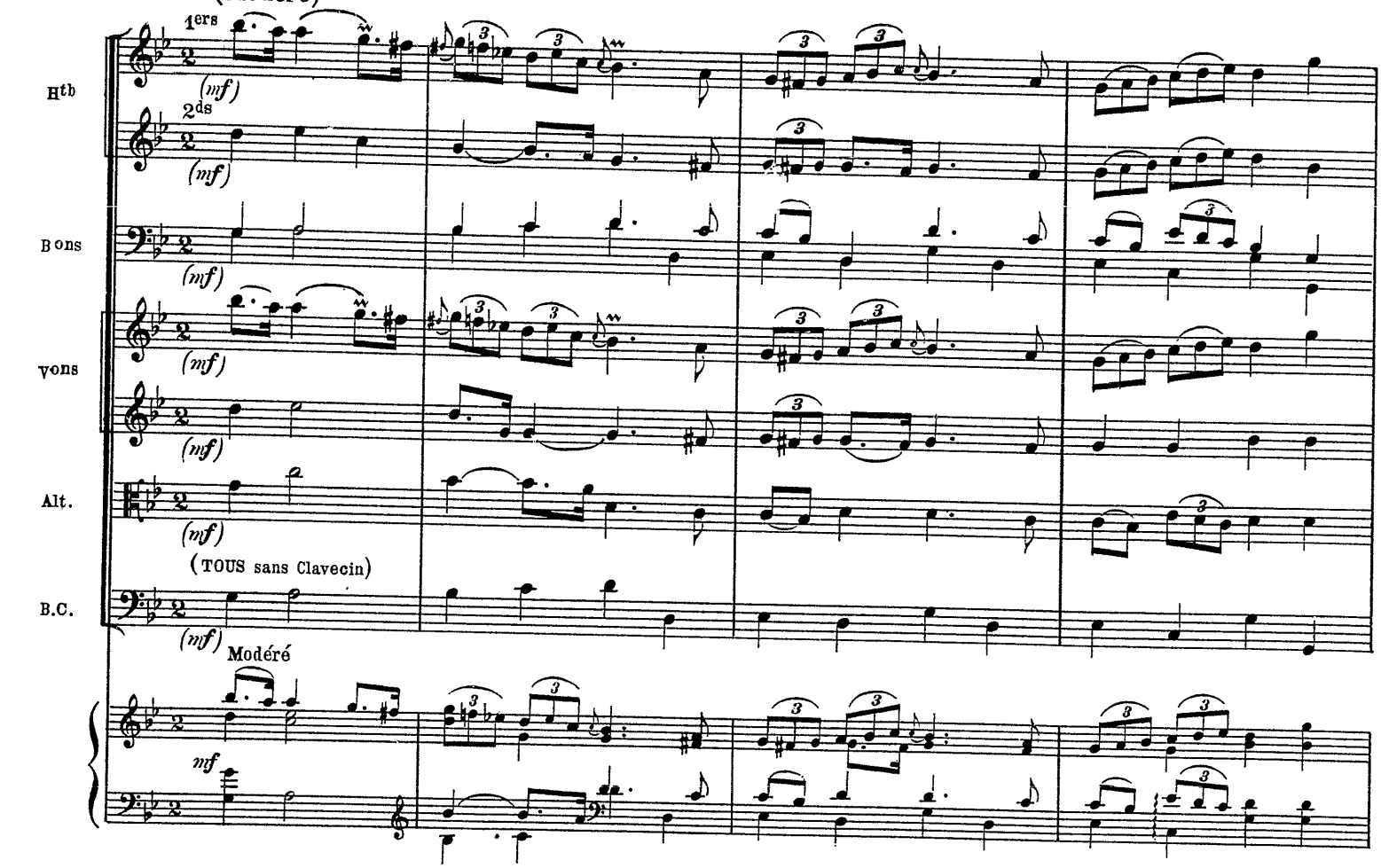

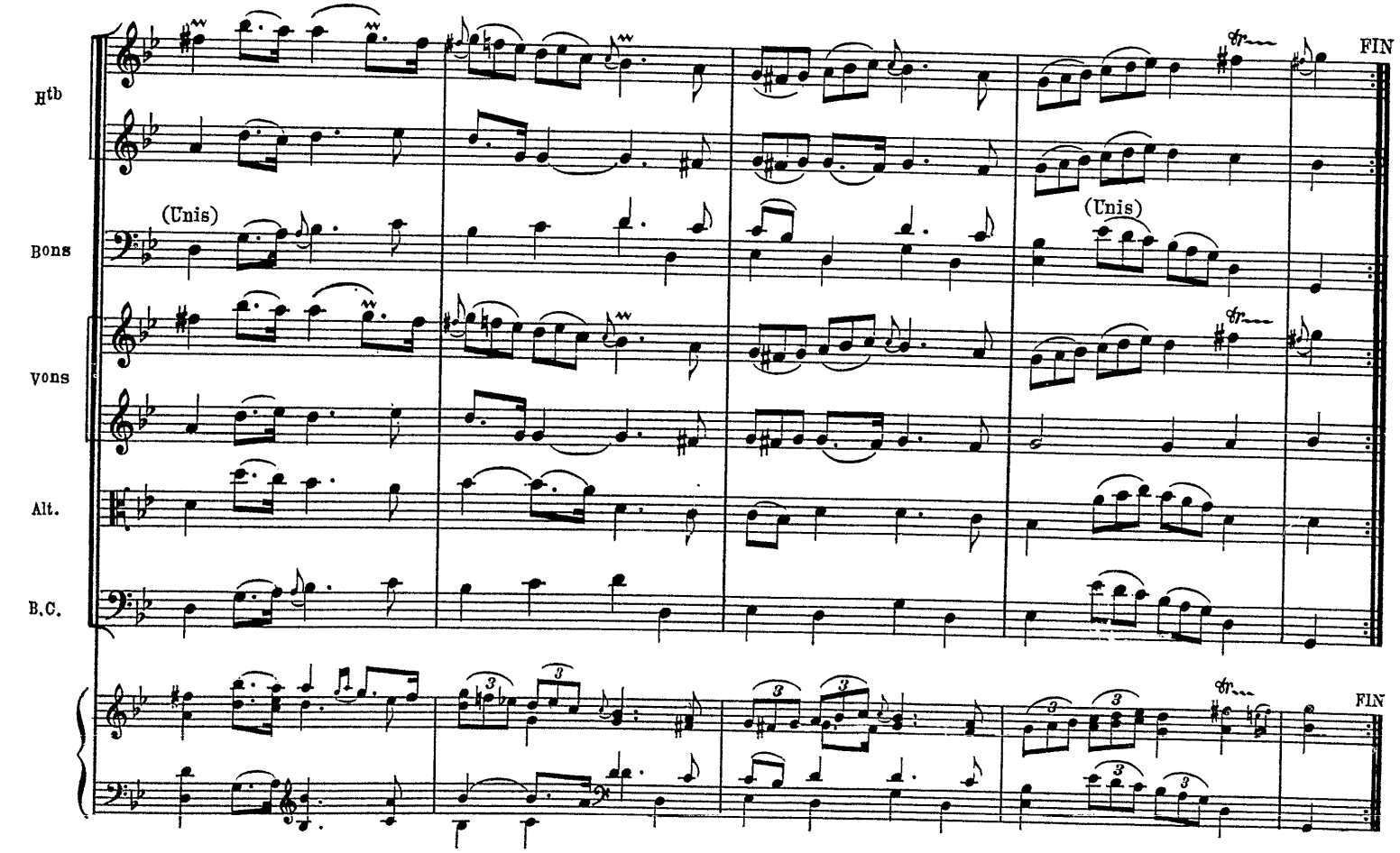

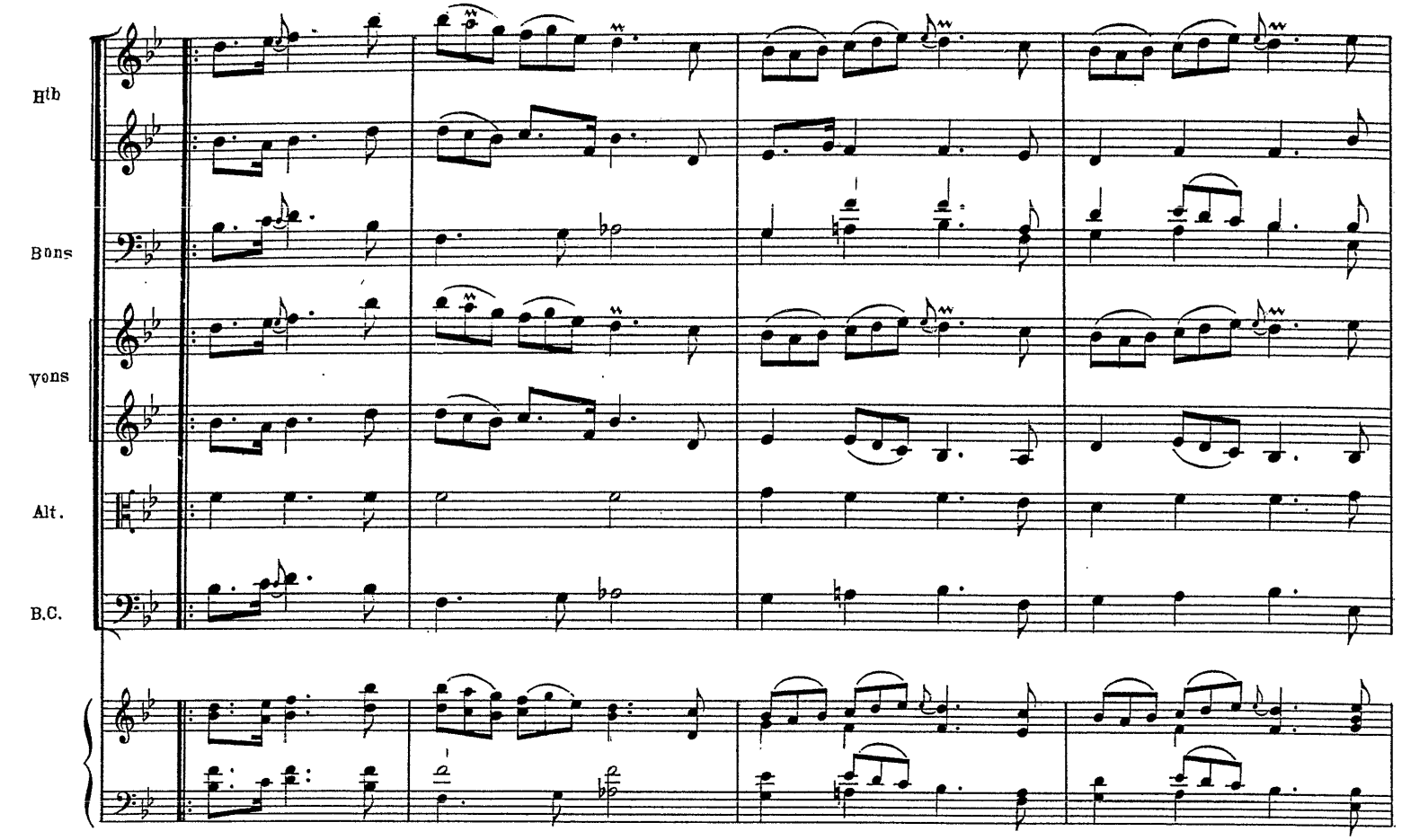

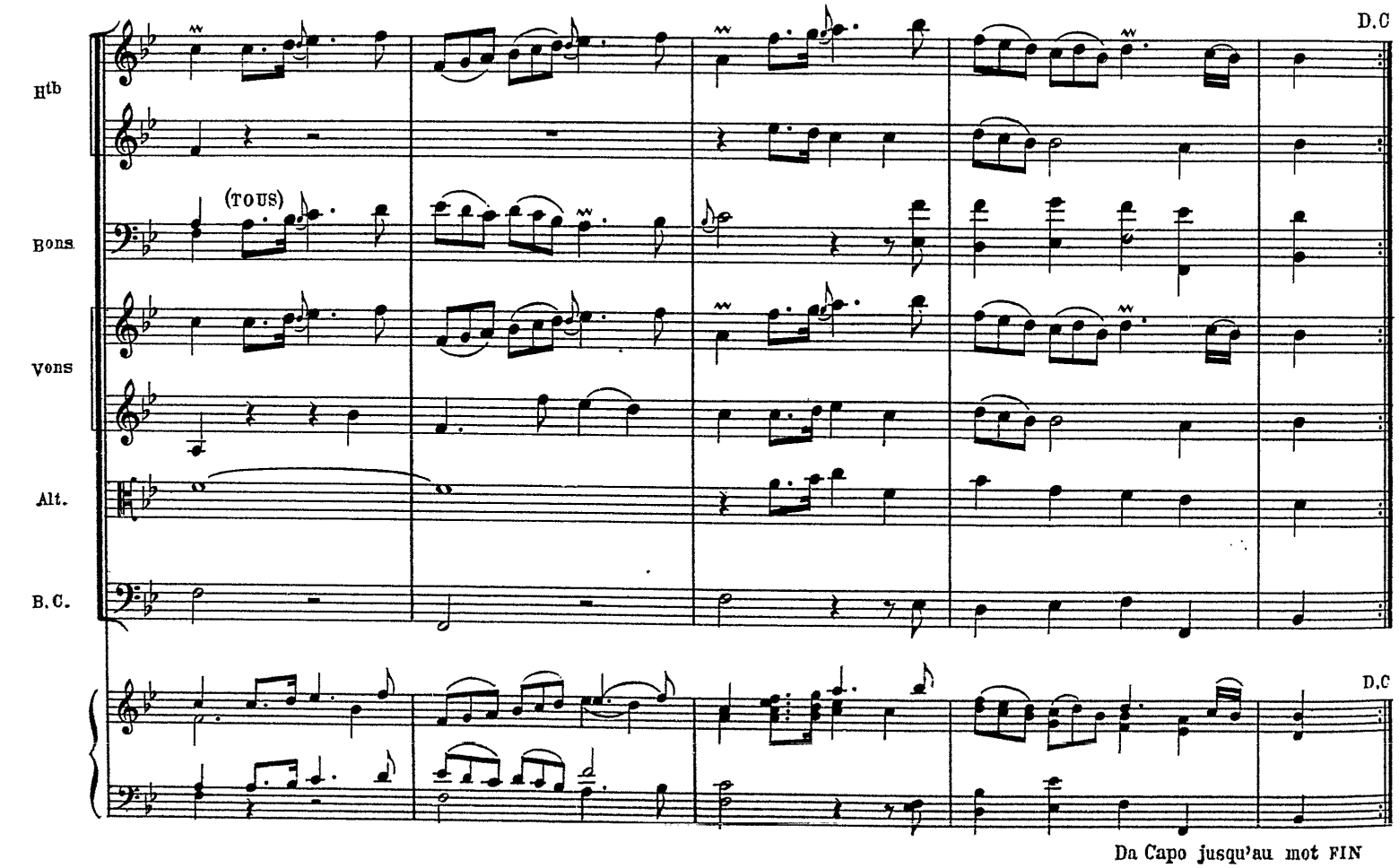

Da Capo jusqu'au mot FIN
puis on reprend la 1re Gavotte.

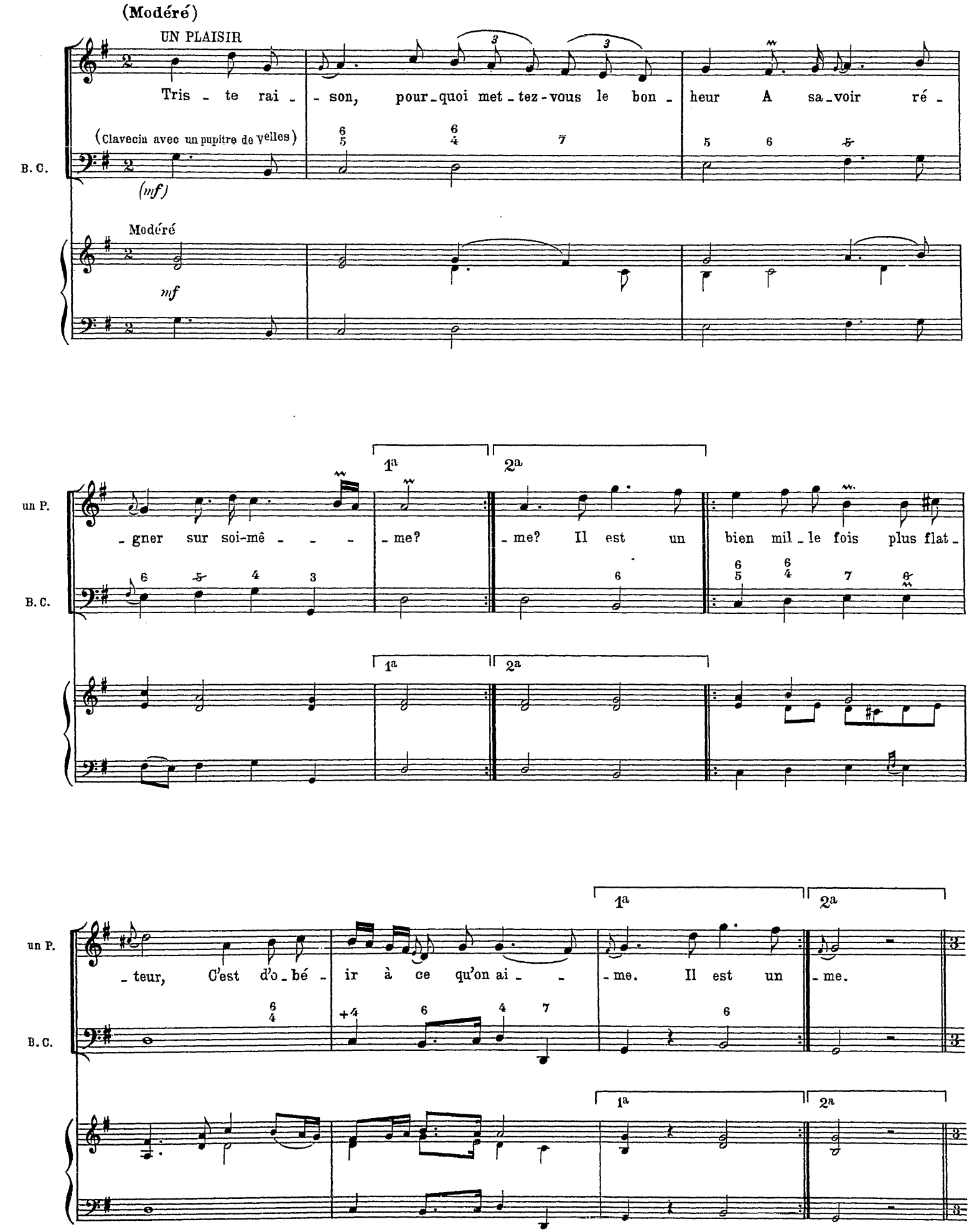
(Modéré)
UN PLAISIR
Tris - te rai - - son, pour-quoi met-tez-vous le bon - heur A sa-voir ré -
(Clavecin avec un pupitre de violes)
B. C.
(mf)
Modéré
mf
un P.
1a
2a
- gner sur soi-mê - - - - me? - me? Il est un bien mil-le fois plus flat -
- teur, C'est d'o-bé - ir à ce qu'on ai - - - me. Il est un - me.

Menuet

(Modéré)

(Unies.)

Fl.

Hth

Bons

Vons

Alt.

B. C.

(f)

(TOUS)

(TOUS sans Clavecin)

Modéré

f

p

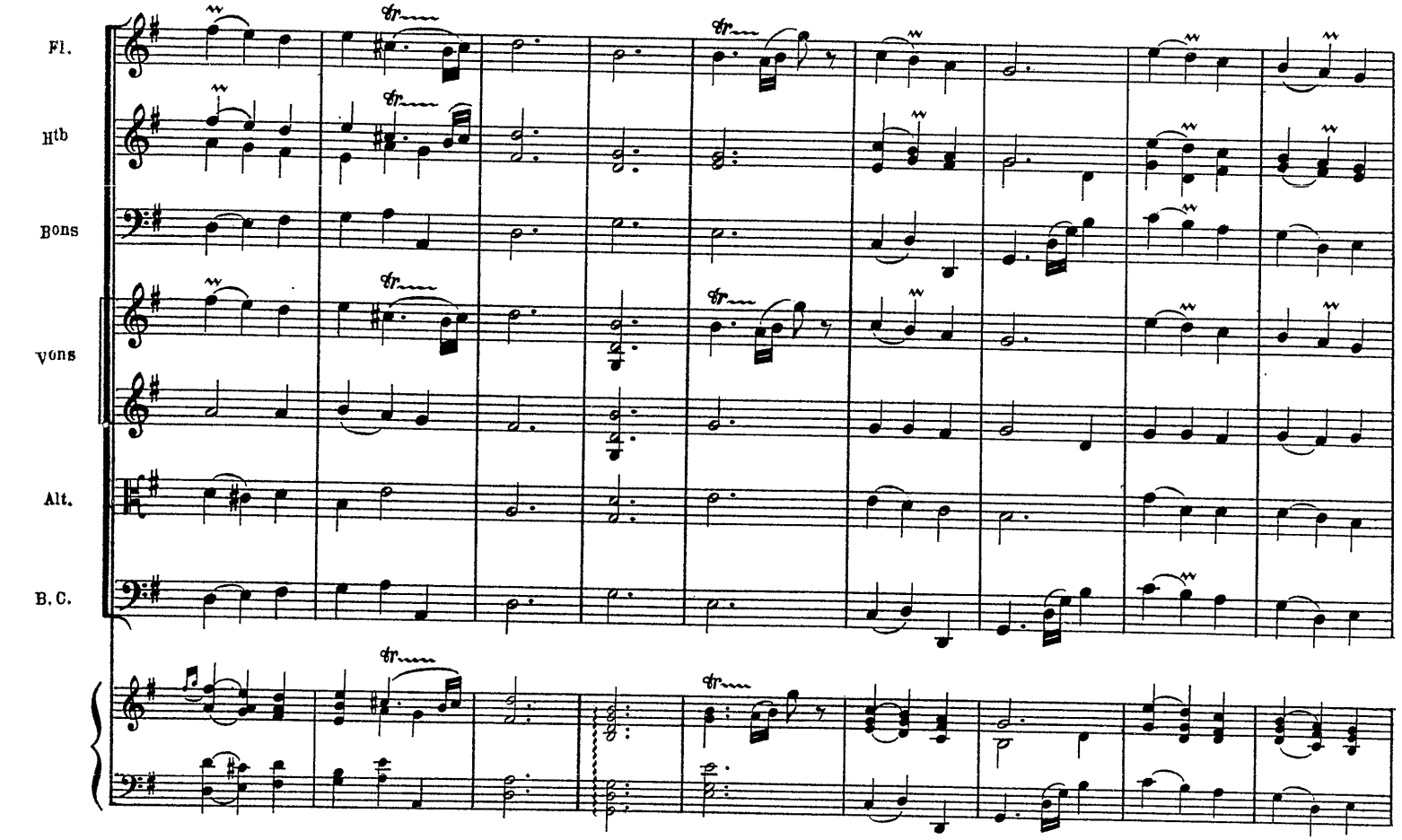
Fl.
Htb
Bons
Vons
Alt.
B.C.

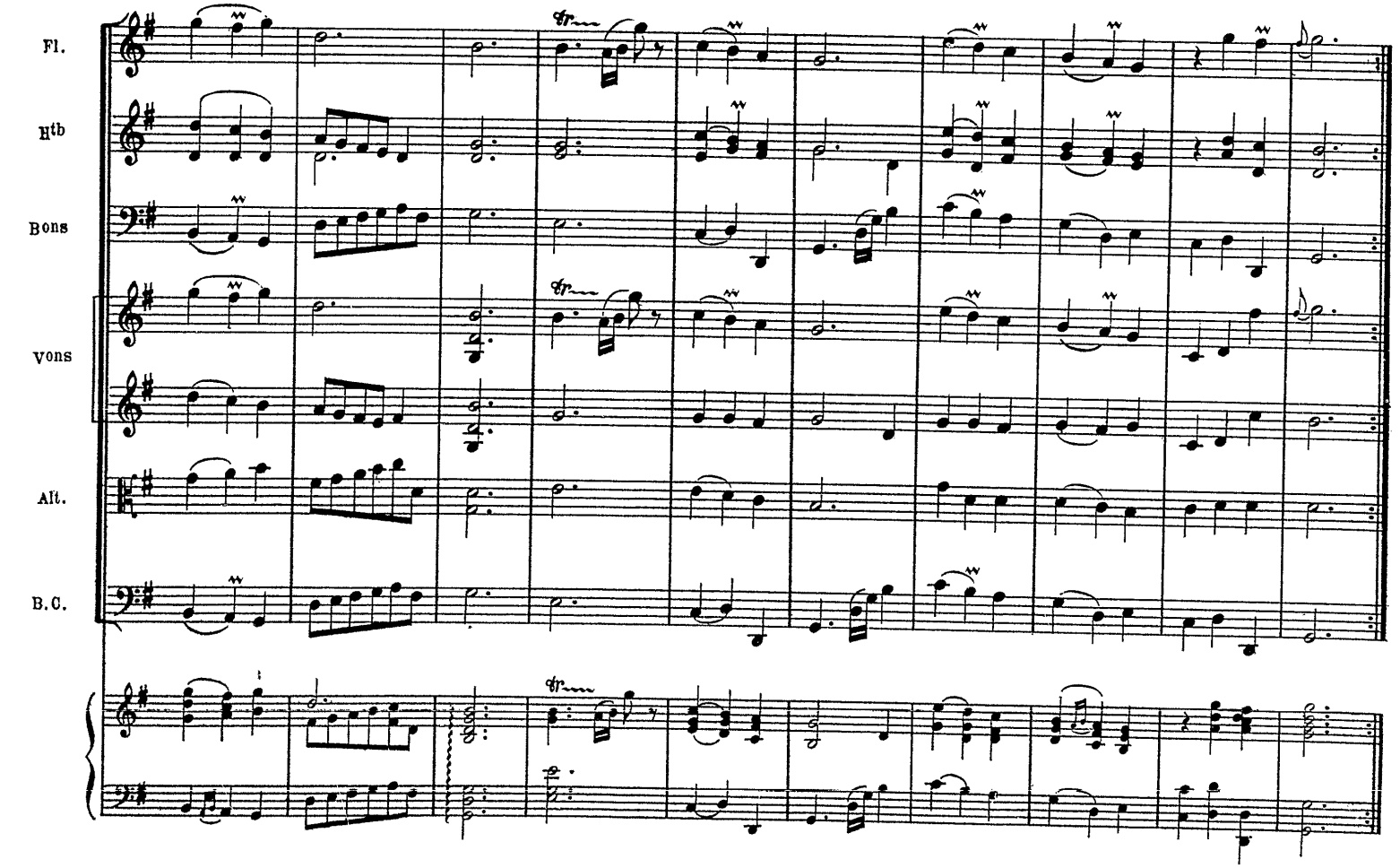
Fl.
Htb
Bons
Vons
Alt.
B.C.

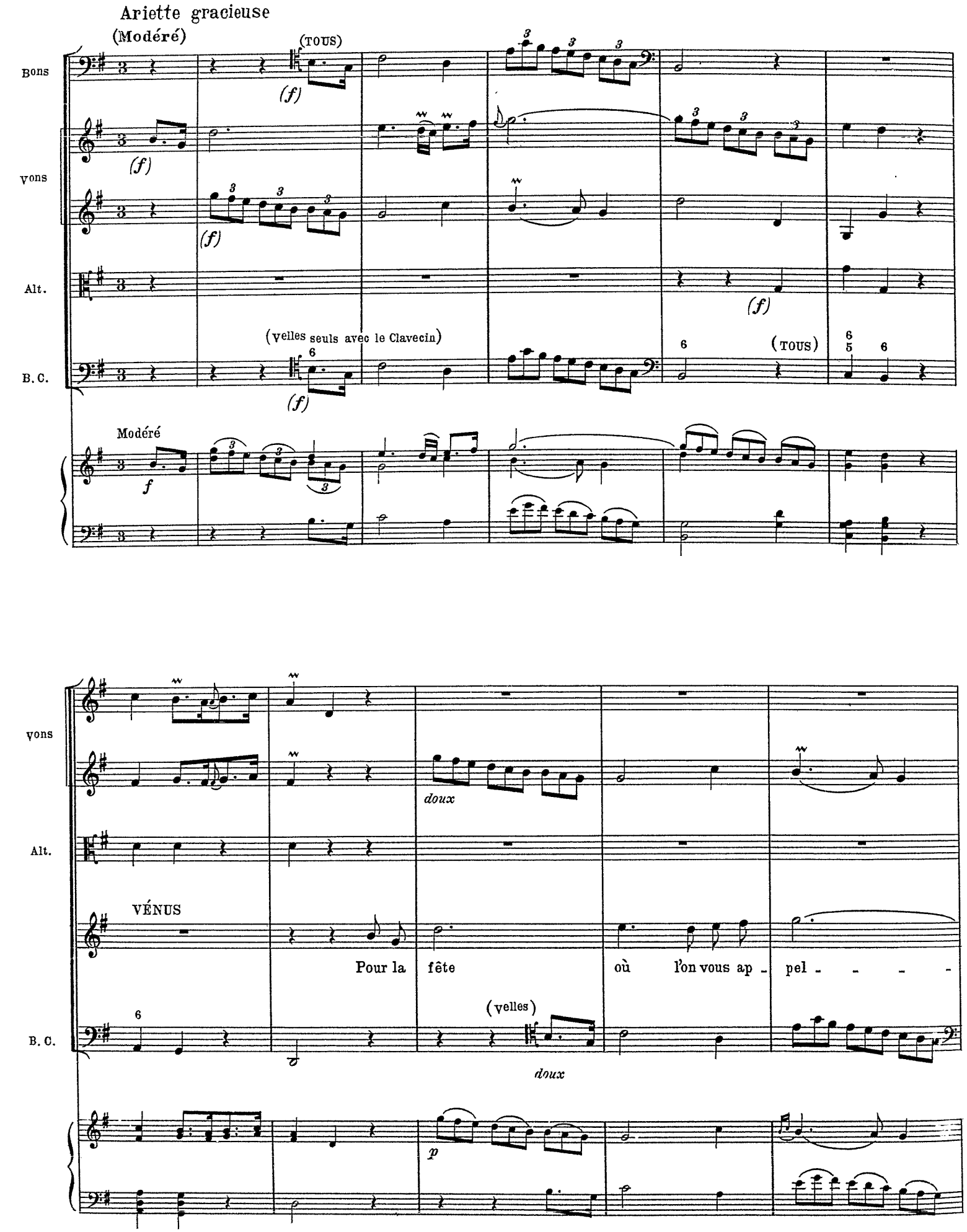
Ariette gracieuse
(Modéré)
(TOUS)
Bons
vons
Alt.
B. C.
(velles seuls avec le Clavecin)
(TOUS)
Modéré
vons
Alt.
VÉNUS
Pour la fête où l'on vous ap - pel - - - -
doux
(velles)
doux
B. C.

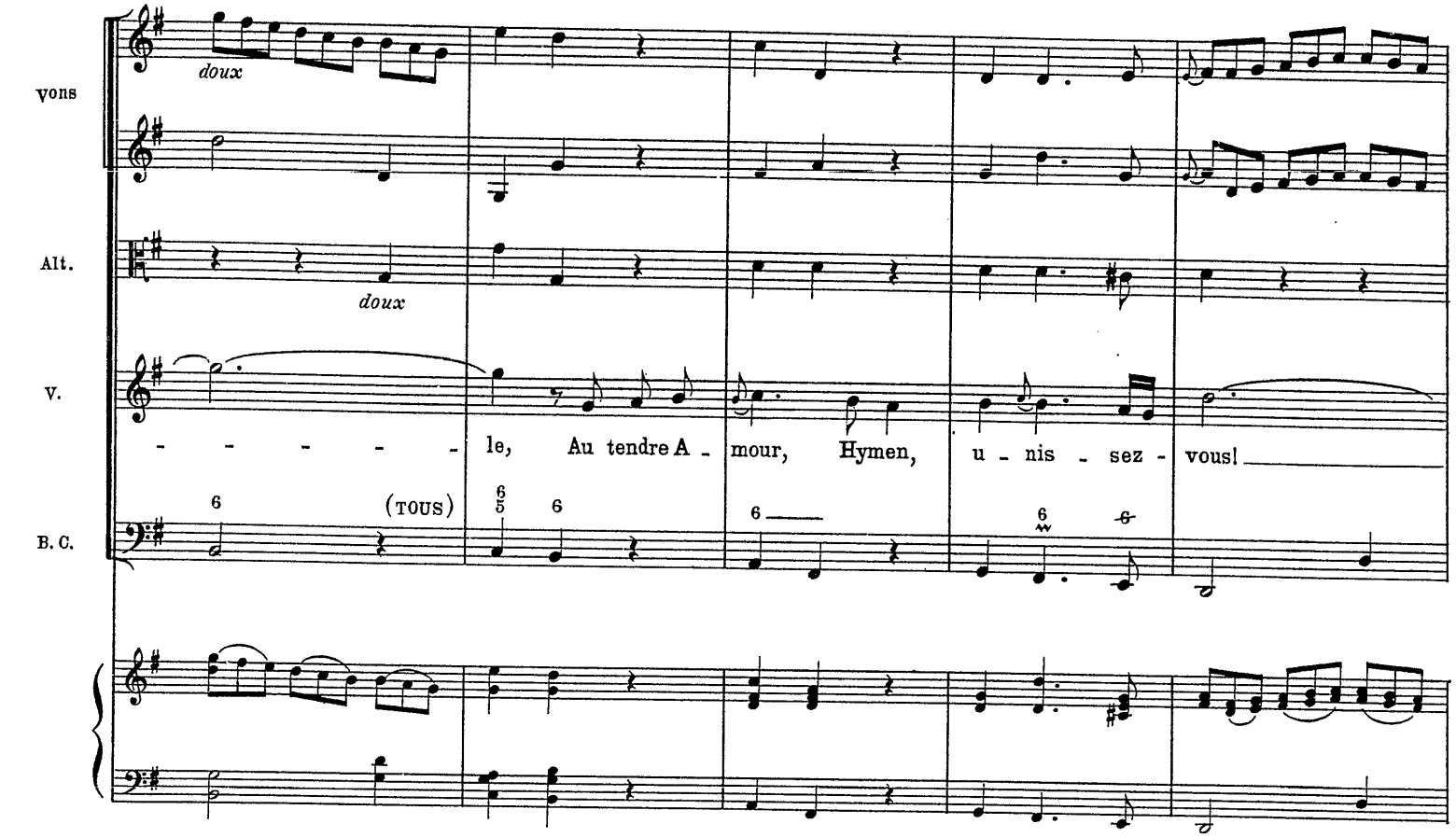
vons
doux
Alt.
doux
V.
- - - - - - le, Au tendre A - mour, Hymen, u - nis - sez - vous!
B. C.
6
(TOUS)
6 5
6
6
6

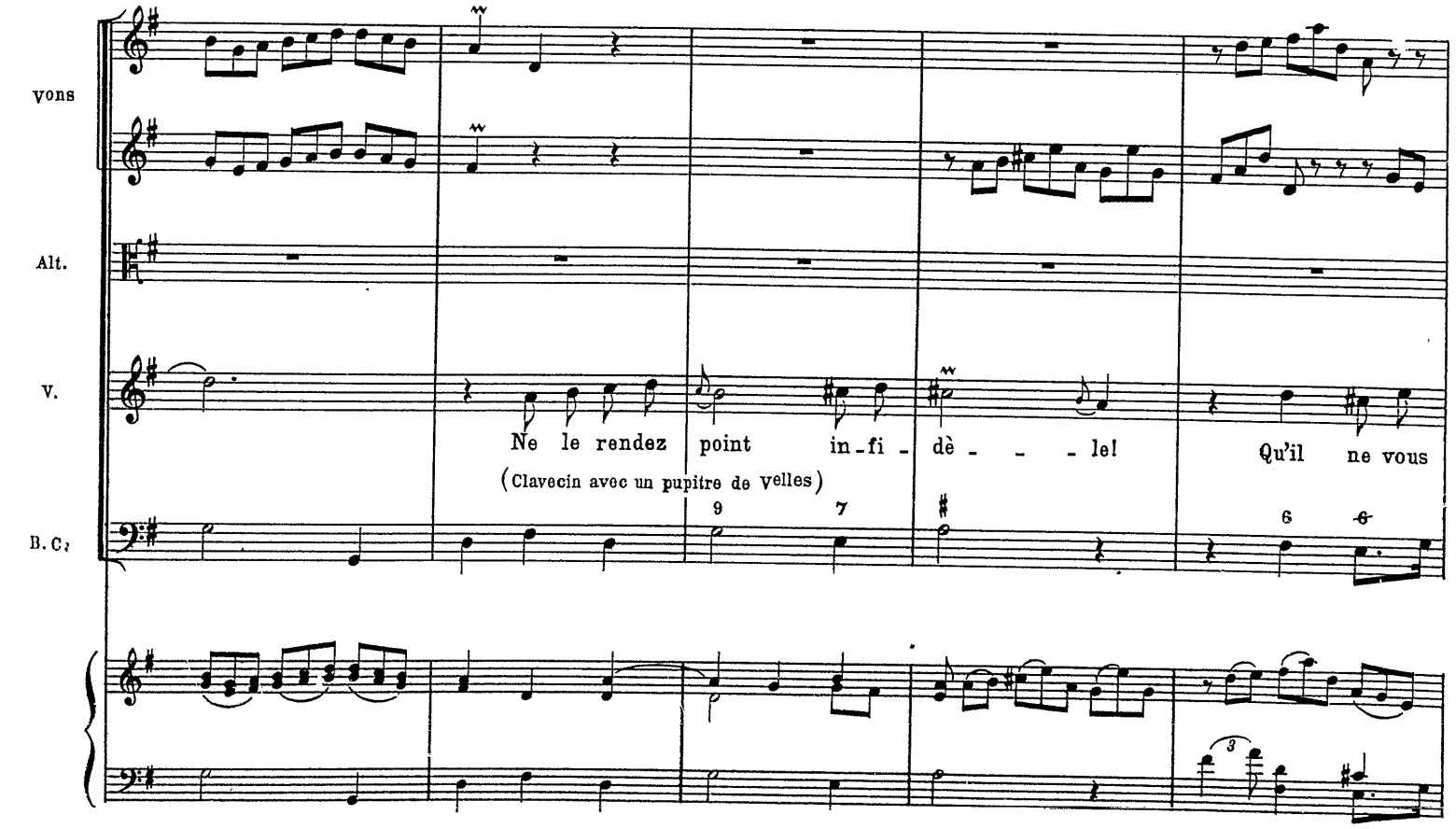
vons
Alt.
V.
Ne le rendez point in-fi - dè - - - le! Qu'il ne vous
(Clavecin avec un pupitre de velles)
B. C.
9
7
6
3

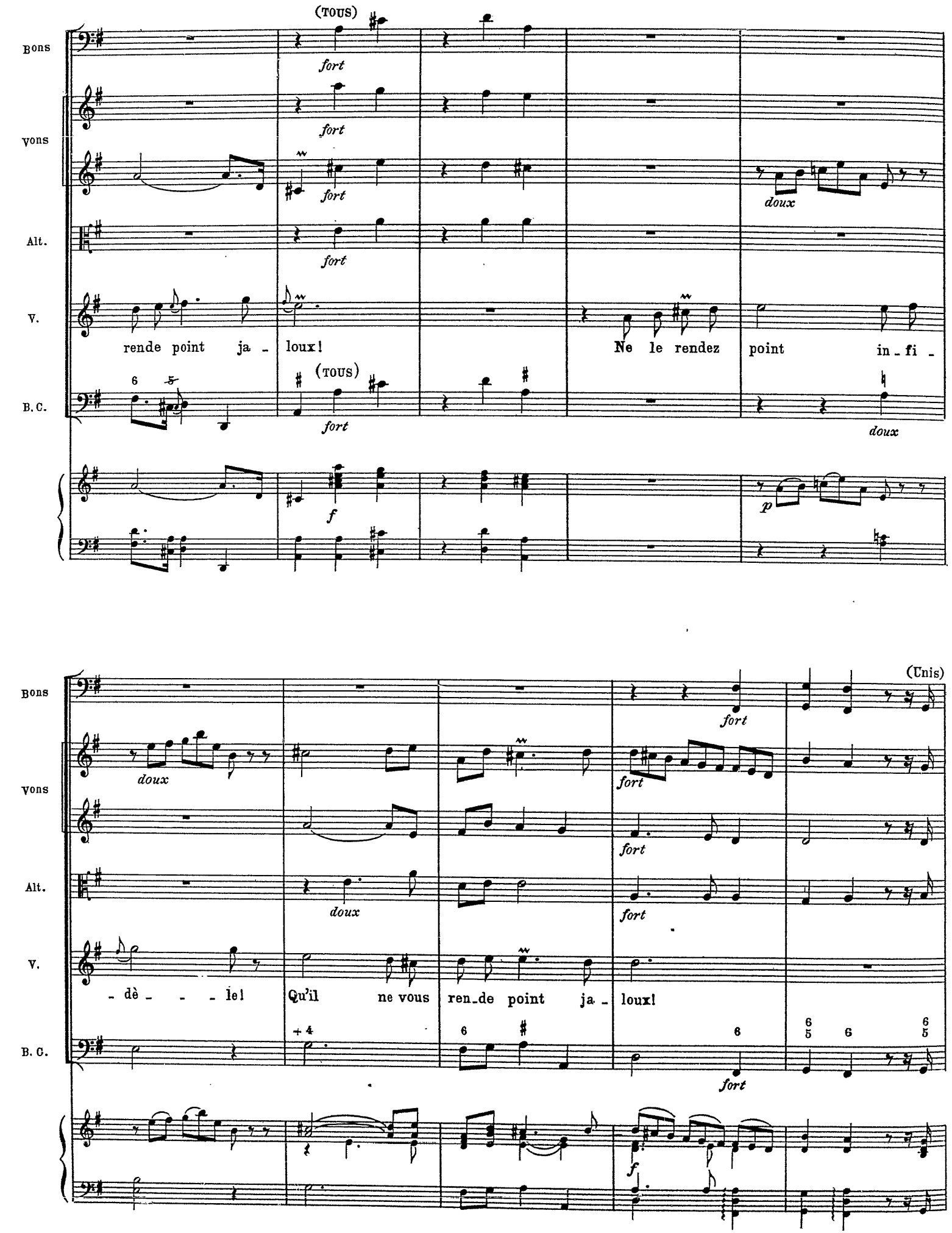
(TOUS)
Bons
Vons
Alt.
V.
B.C.
fort
doux
rende point ja - loux!
Ne le rendez point in - fi -
(TOUS)
f
p
(Unis)
- dè - - - le!
Qu'il ne vous ren-de point ja - loux!

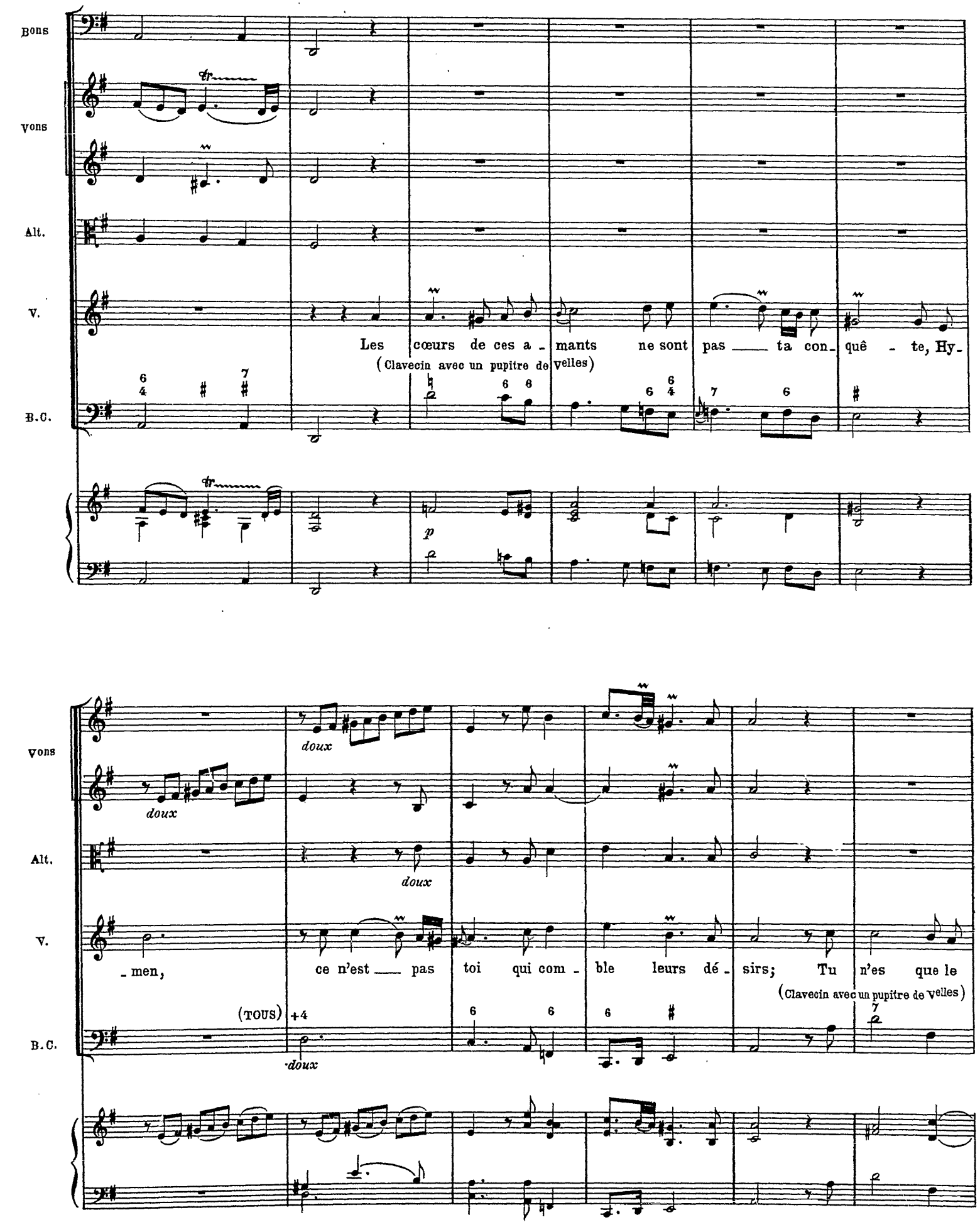
Bons
Vons
Alt.
V.
B.C.
Les cœurs de ces a - mants ne sont pas ta con- quê - te, Hy-
(Clavecin avec un pupitre de velles)
p
Vons
Alt.
V.
B.C.
doux
doux
doux
- men, ce n'est pas toi qui com - ble leurs dé - sirs; Tu n'es que le
(TOUS)
(Clavecin avec un pupitre de velles)

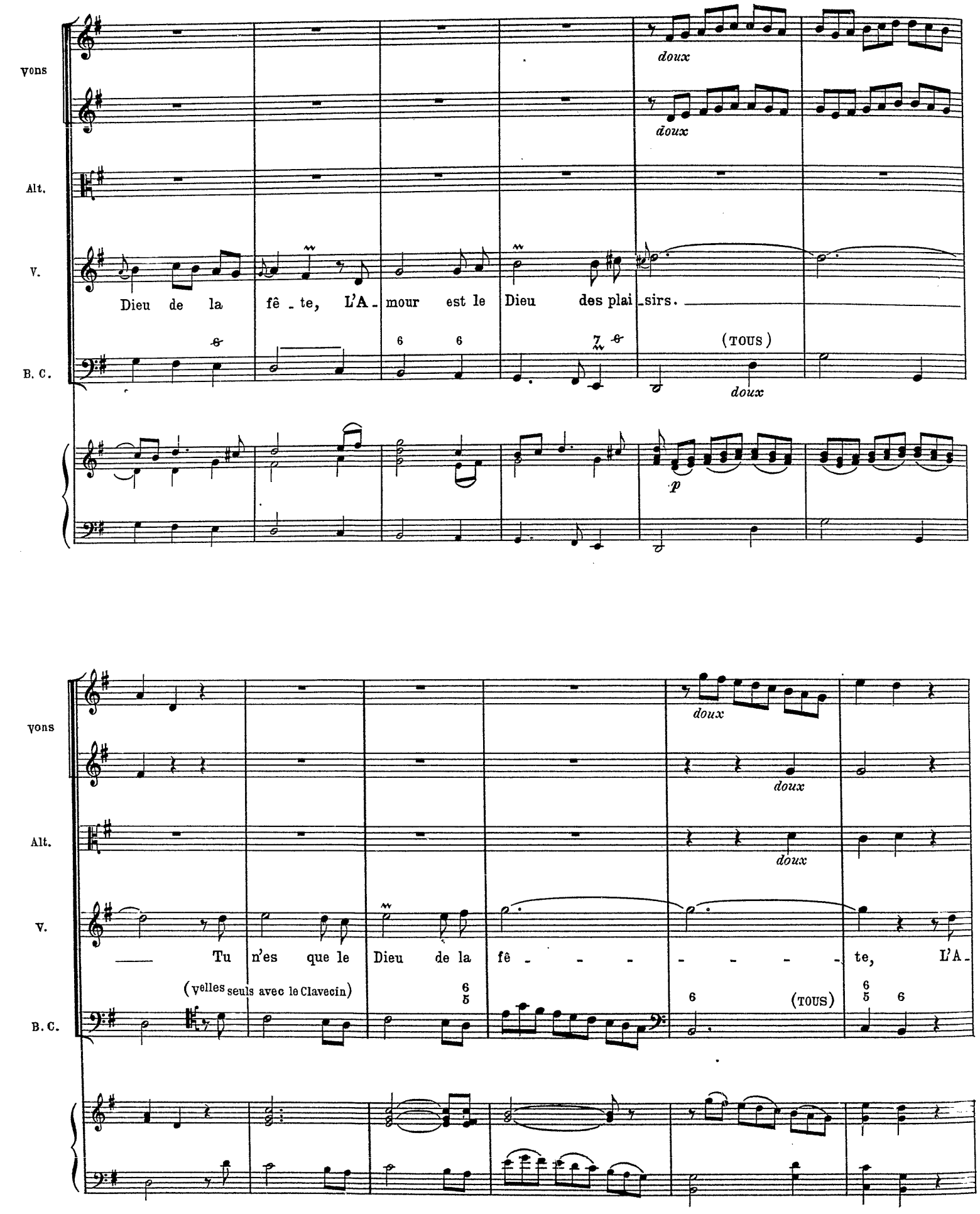
vons
Alt.
V.
B. C.
doux
doux
Dieu de la fê - te, L'A - mour est le Dieu des plai - sirs.
(TOUS)
doux
p
vons
Alt.
V.
B. C.
doux
doux
doux
Tu n'es que le Dieu de la fê - - - - - - - - te, L'A -
(velles seuls avec le Clavecin)
(TOUS)

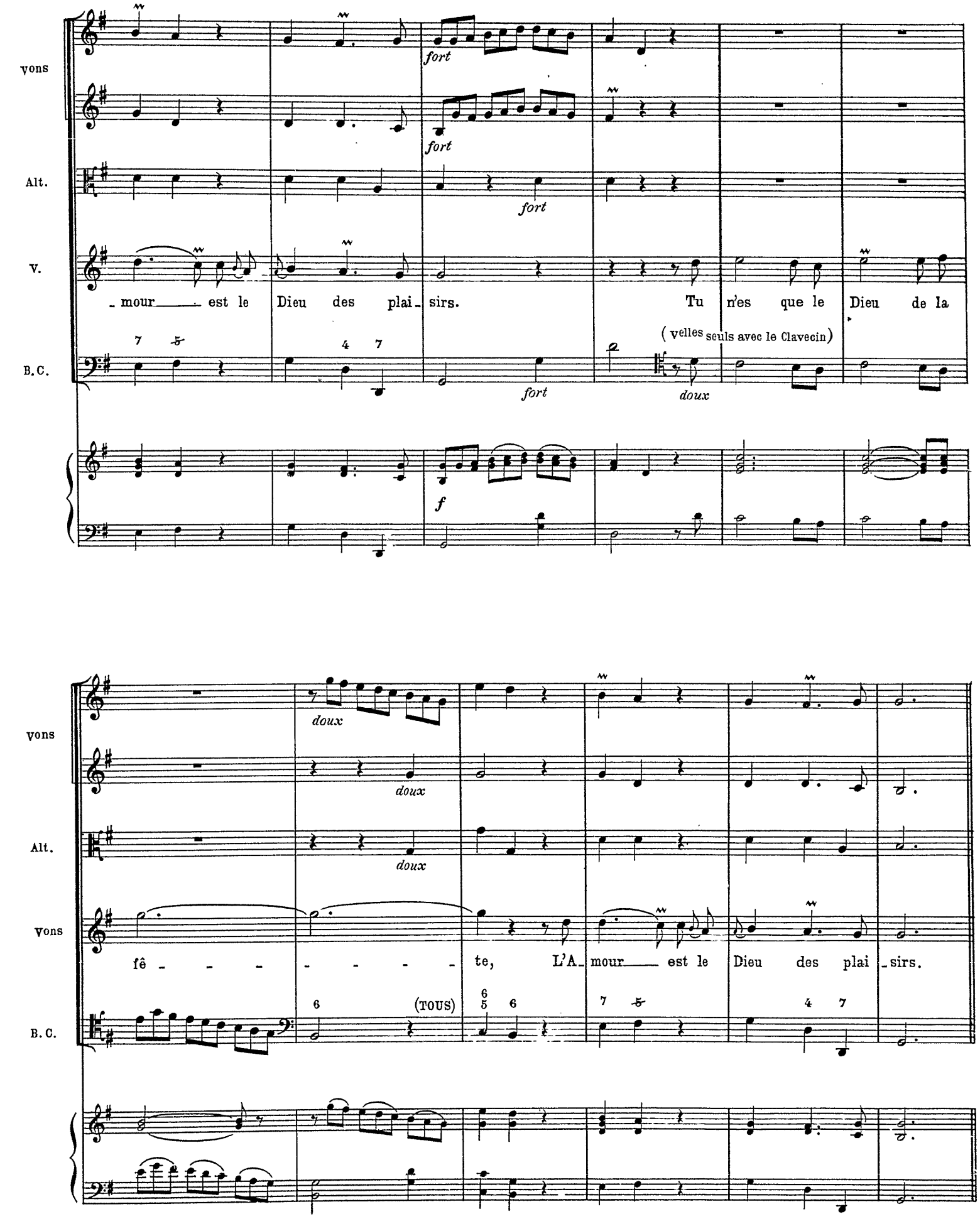
vons
Alt.
V.
B.C.
fort
fort
fort
mour est le Dieu des plai sirs.
Tu n'es que le Dieu de la
(Velles seuls avec le Clavecin)
doux
f
vons
Alt.
vons
B.C.
doux
doux
doux
fê te, L'A mour est le Dieu des plai sirs.
(TOUS)

Chaconne

(Modéré)

(Unies)

Fl.

Htb

(TOUS)

Bons

Vons

Alt.

B.C.

(TOUS)

Modéré

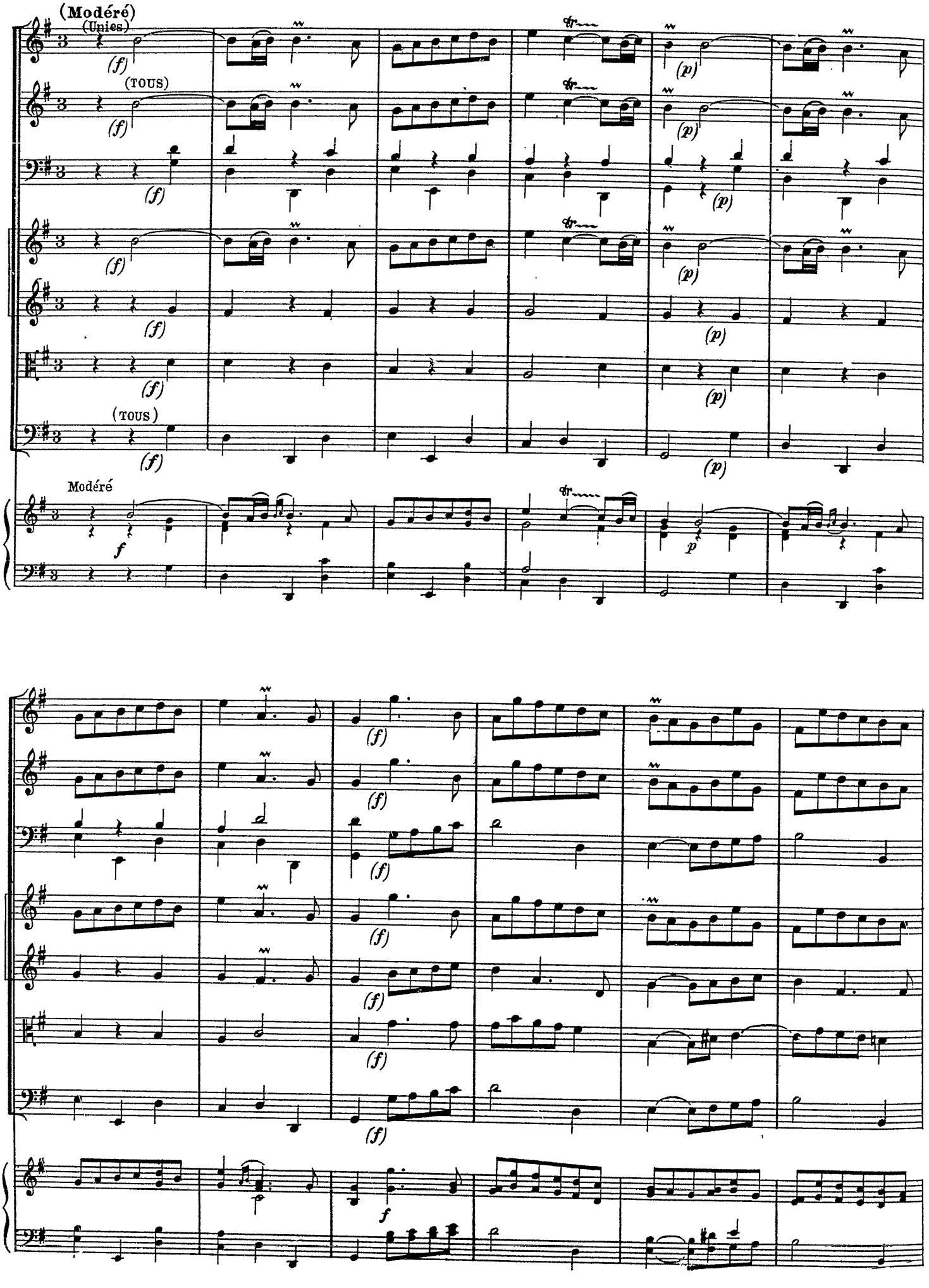

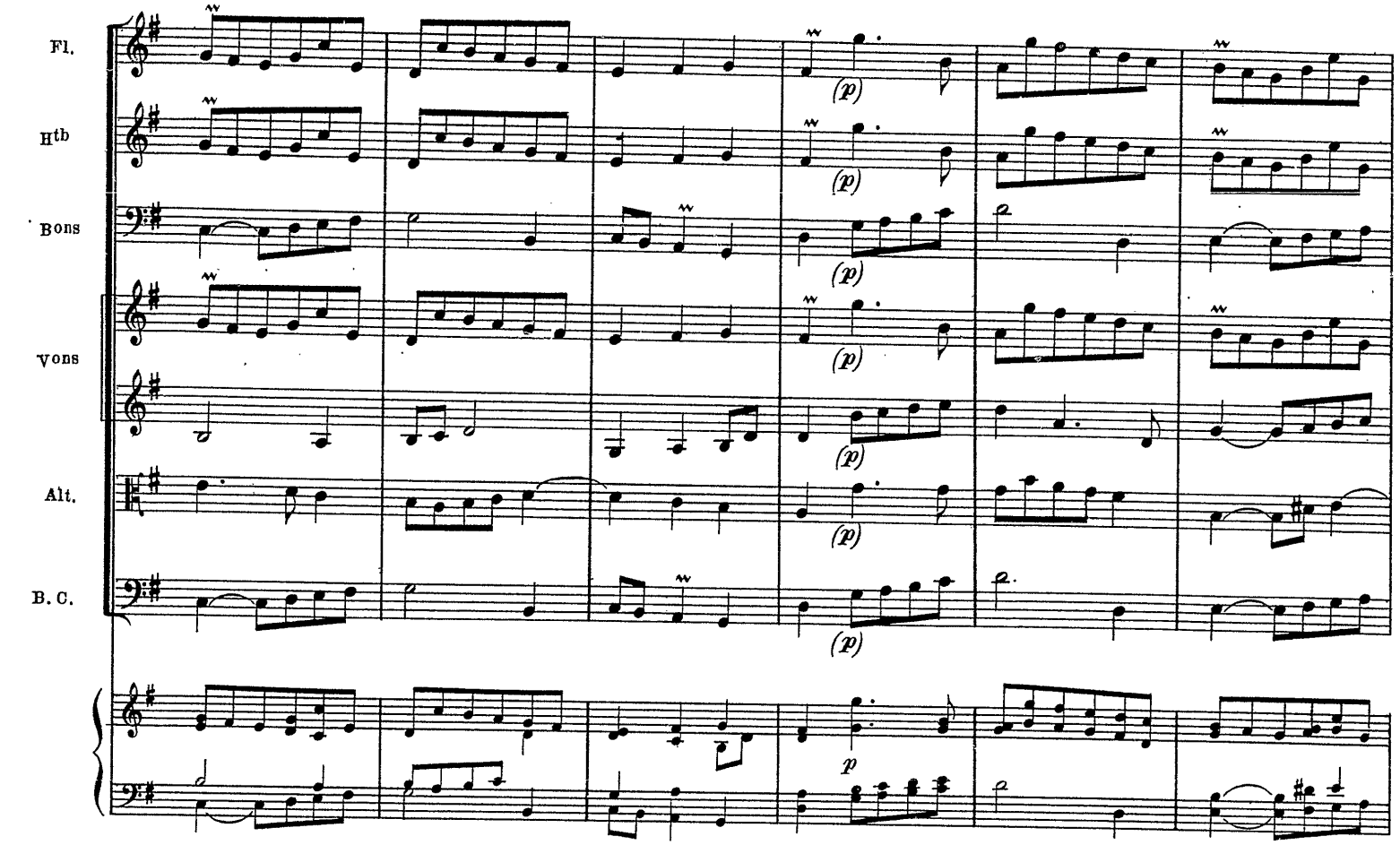
Fl.
Htb
Bons
Vons
Alt.
B. C.
(p)
p

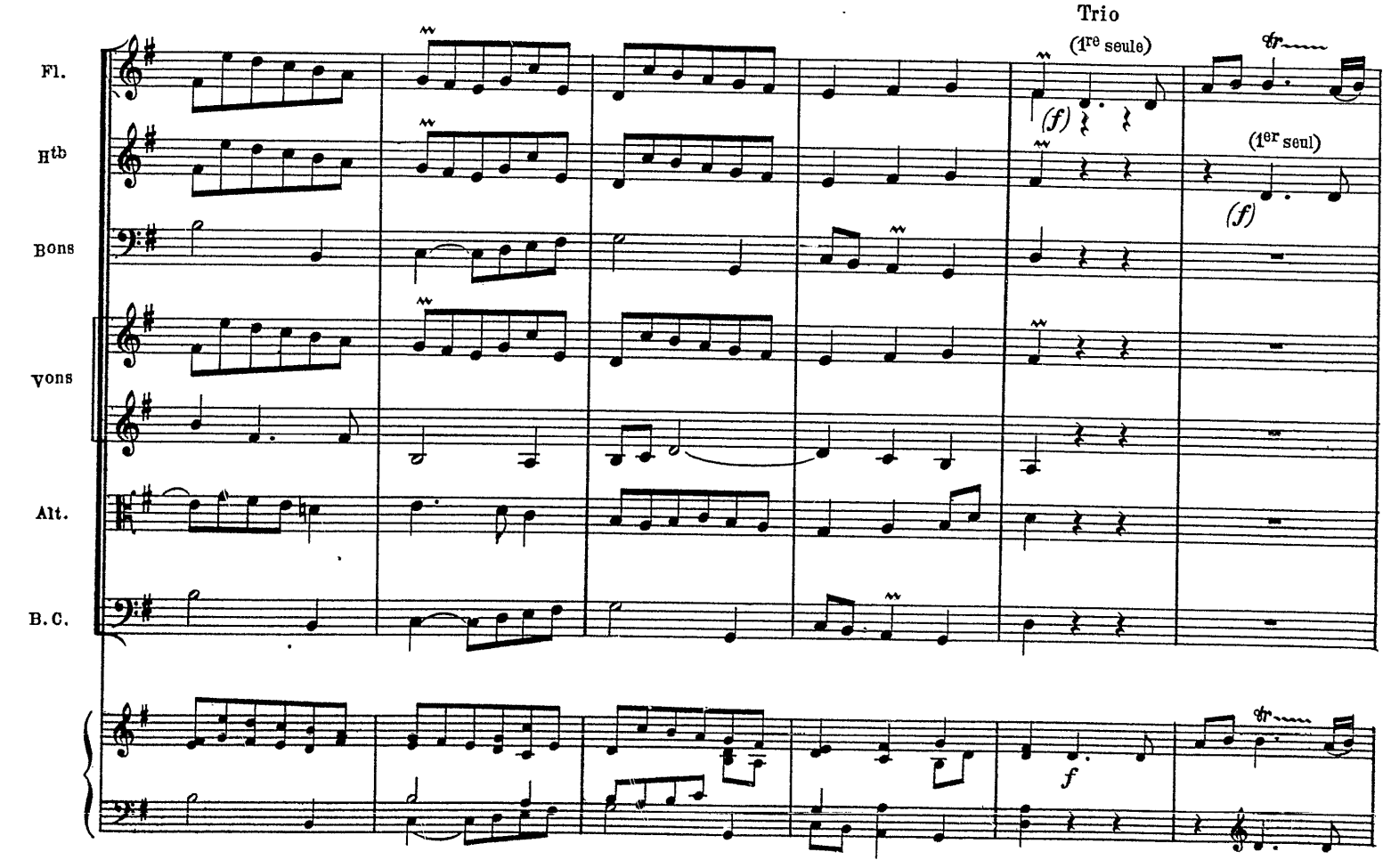
Trio
(1re seule)
(1er seul)
Fl.
Htb
Bons
Vons
Alt.
B. C.
(f)
f

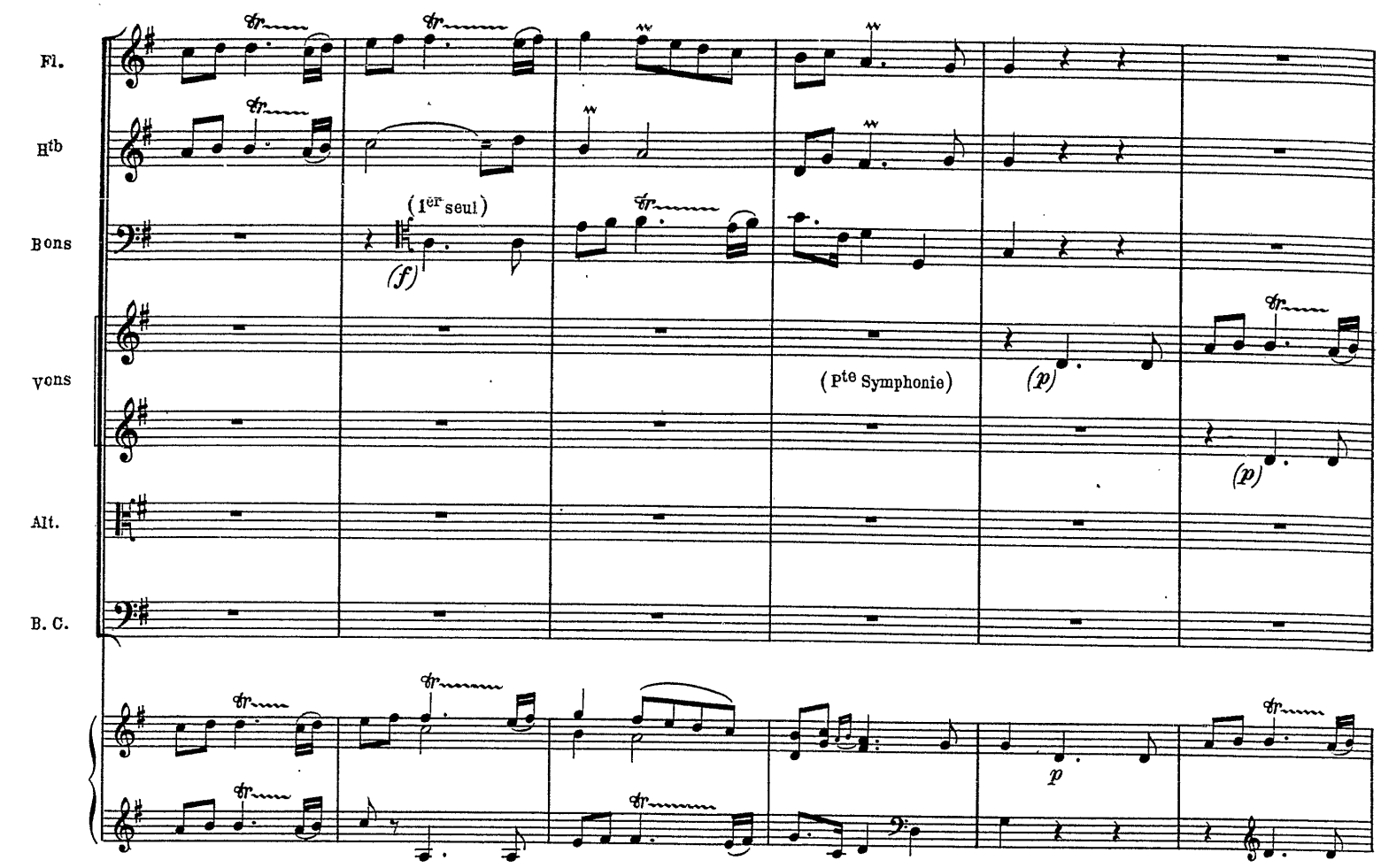
Fl.
Hb
Bons
(1er seul)
(f)
vons
(Pte Symphonie)
(p)
(p)
Alt.
B. C.
p

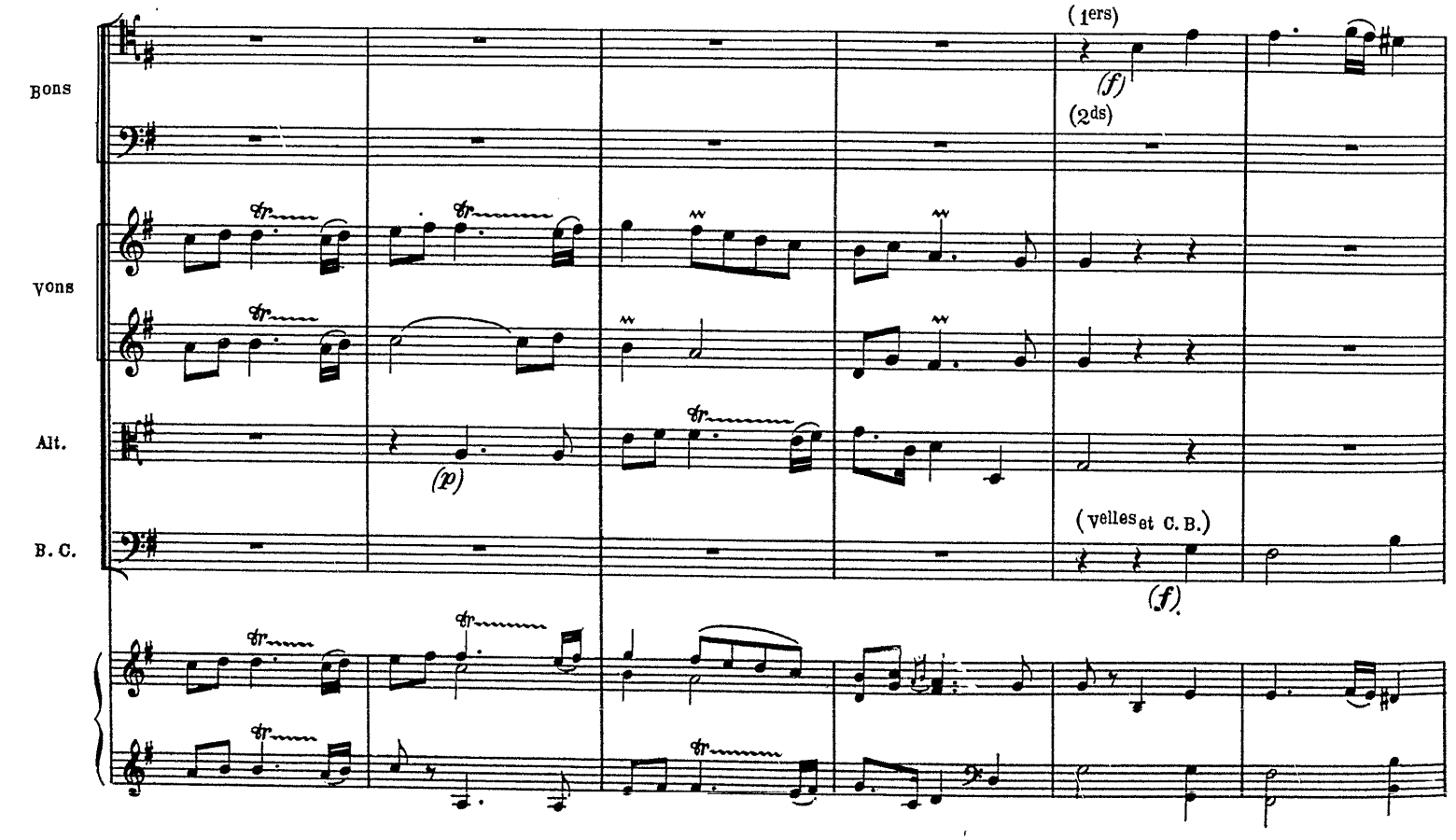
Bons
(1ers)
(f)
(2ds)
vons
Alt.
(p)
B. C.
(velles et C. B.)
(f)

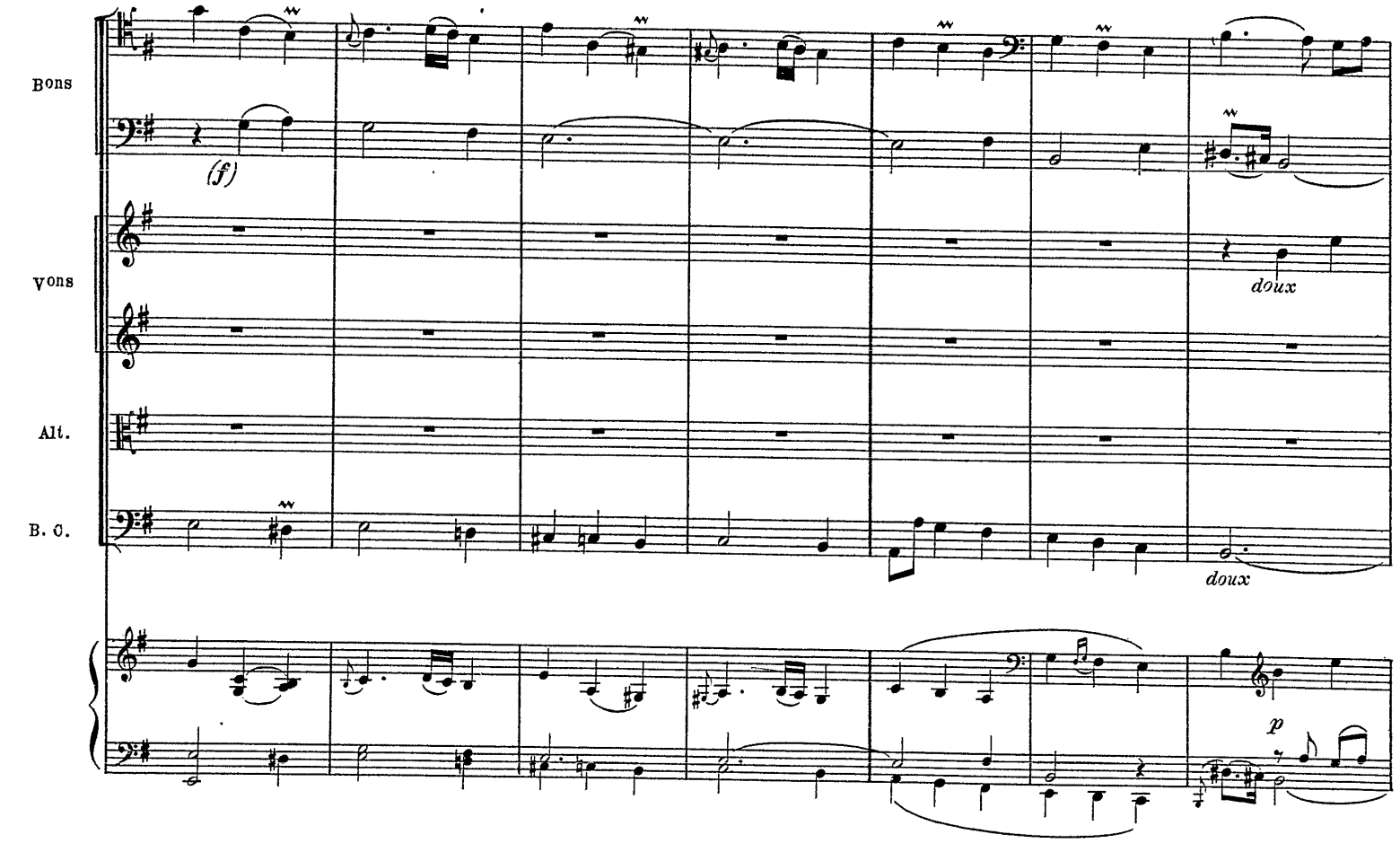
Bons
(f)
Vons
doux
Alt.
B. C.
doux
p

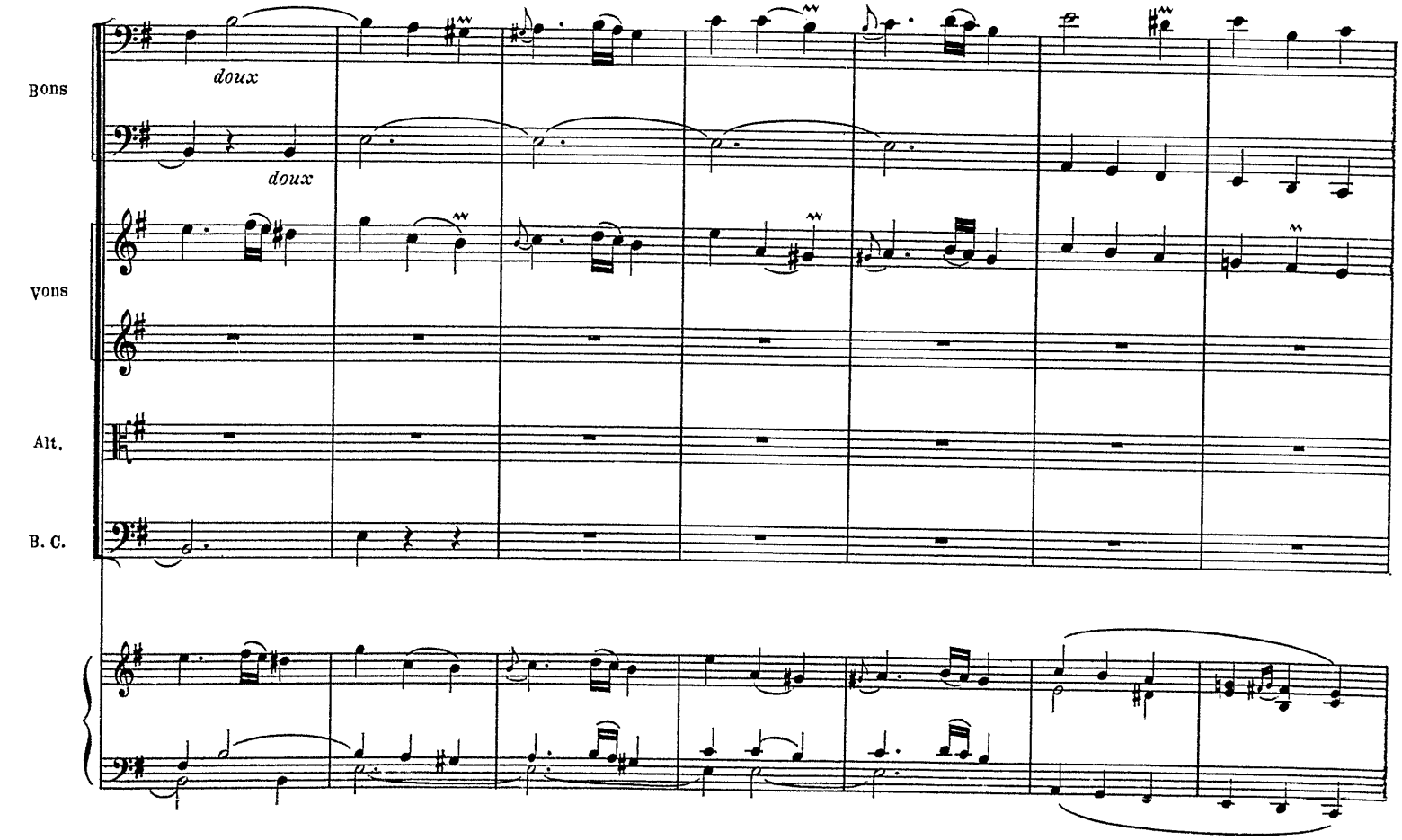
Bons
doux
doux
Vons
Alt.
B. C.

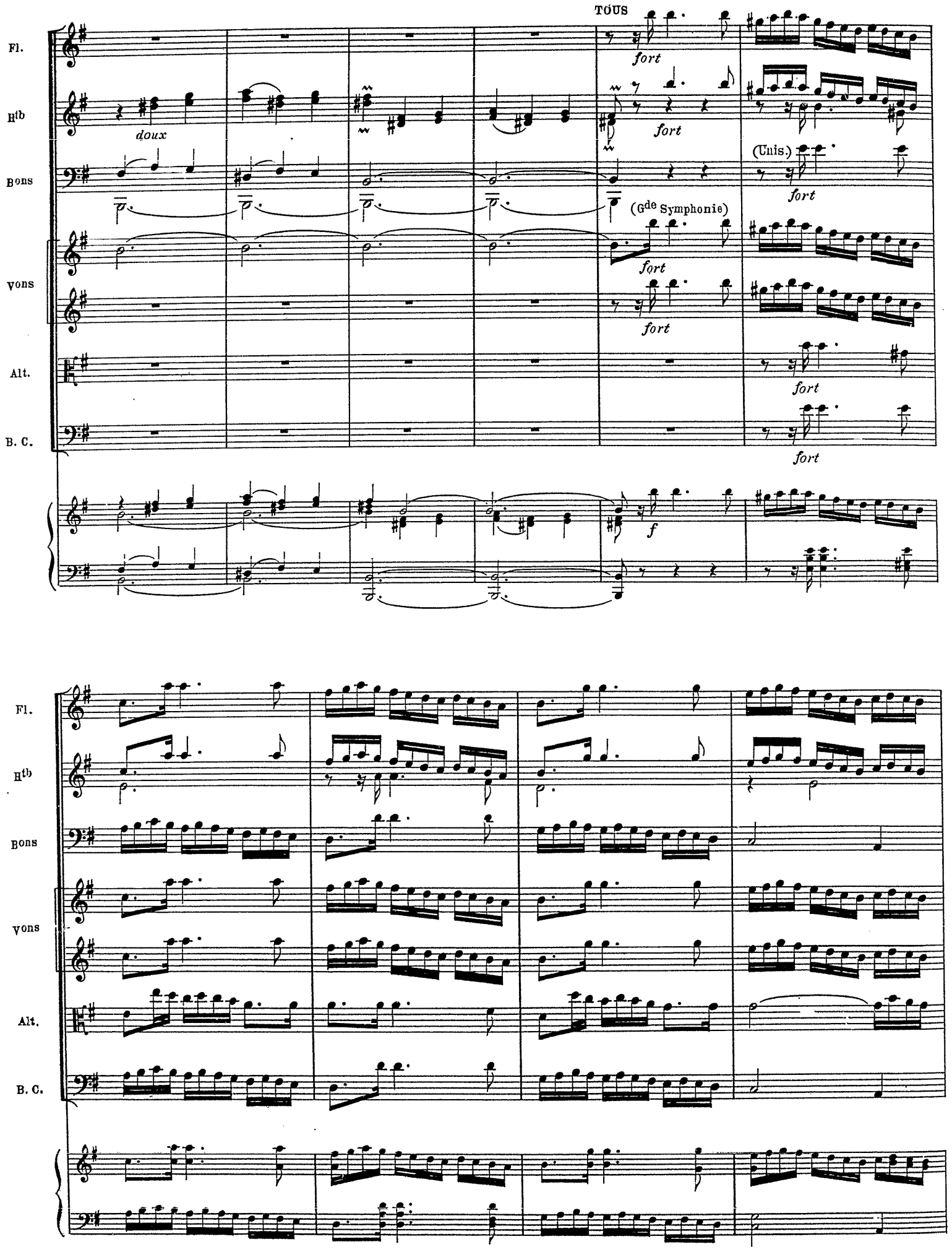
TOUS
Fl.
Hb
Bons
Vons
Alt.
B. C.
doux
fort
(Cnis.)
(Gde Symphonie)
f

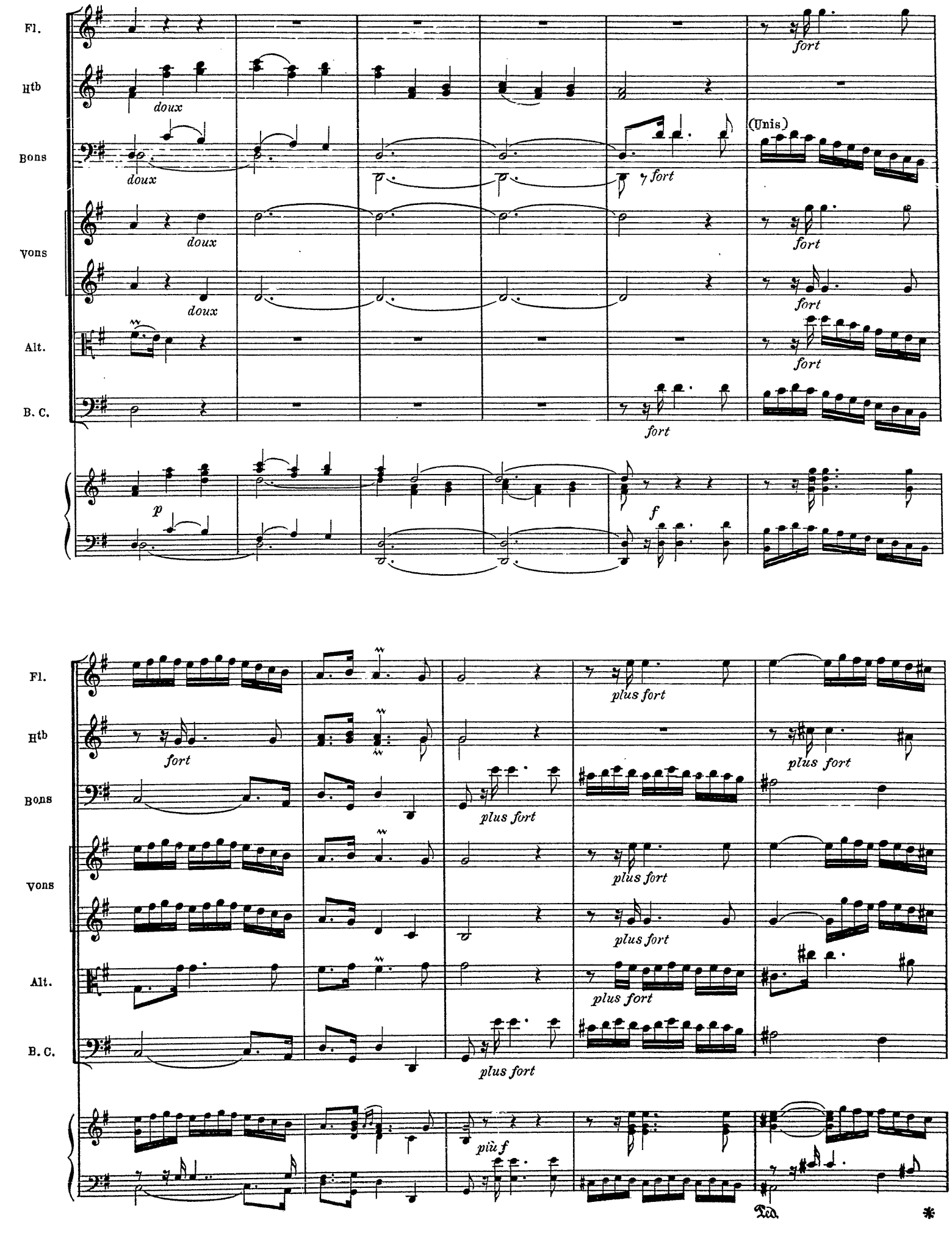
Fl.
Htb
Bons
Vons
Alt.
B. C.
doux
fort
(Unis)
p
f
plus fort
più f
Ped.
*

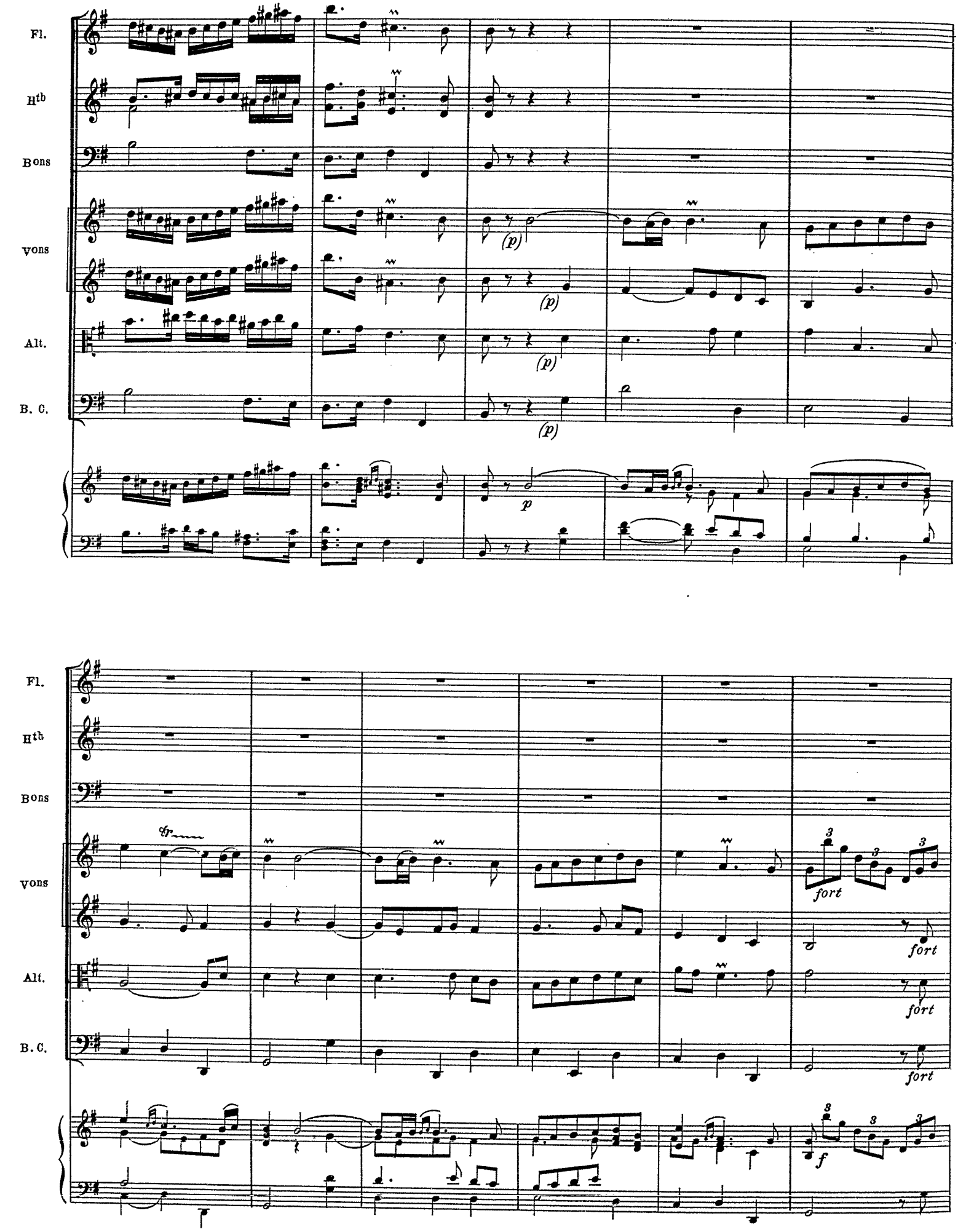
Fl.
Hth
Bons
Vons
Alt.
B. C.
(p)
p
fort
f

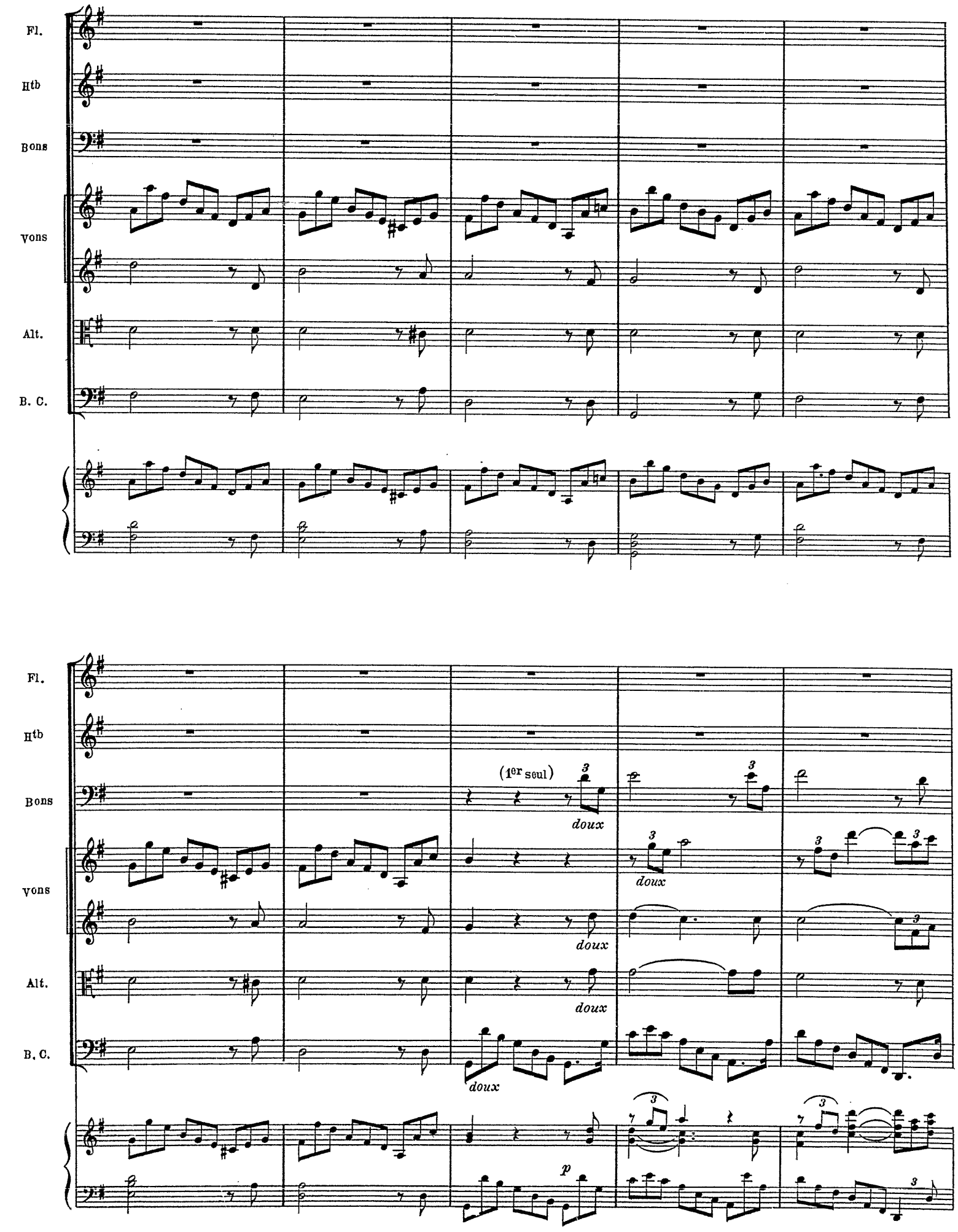
Fl.
Htb
Bons
Vons
Alt.
B. C.
(1er seul)
doux
p

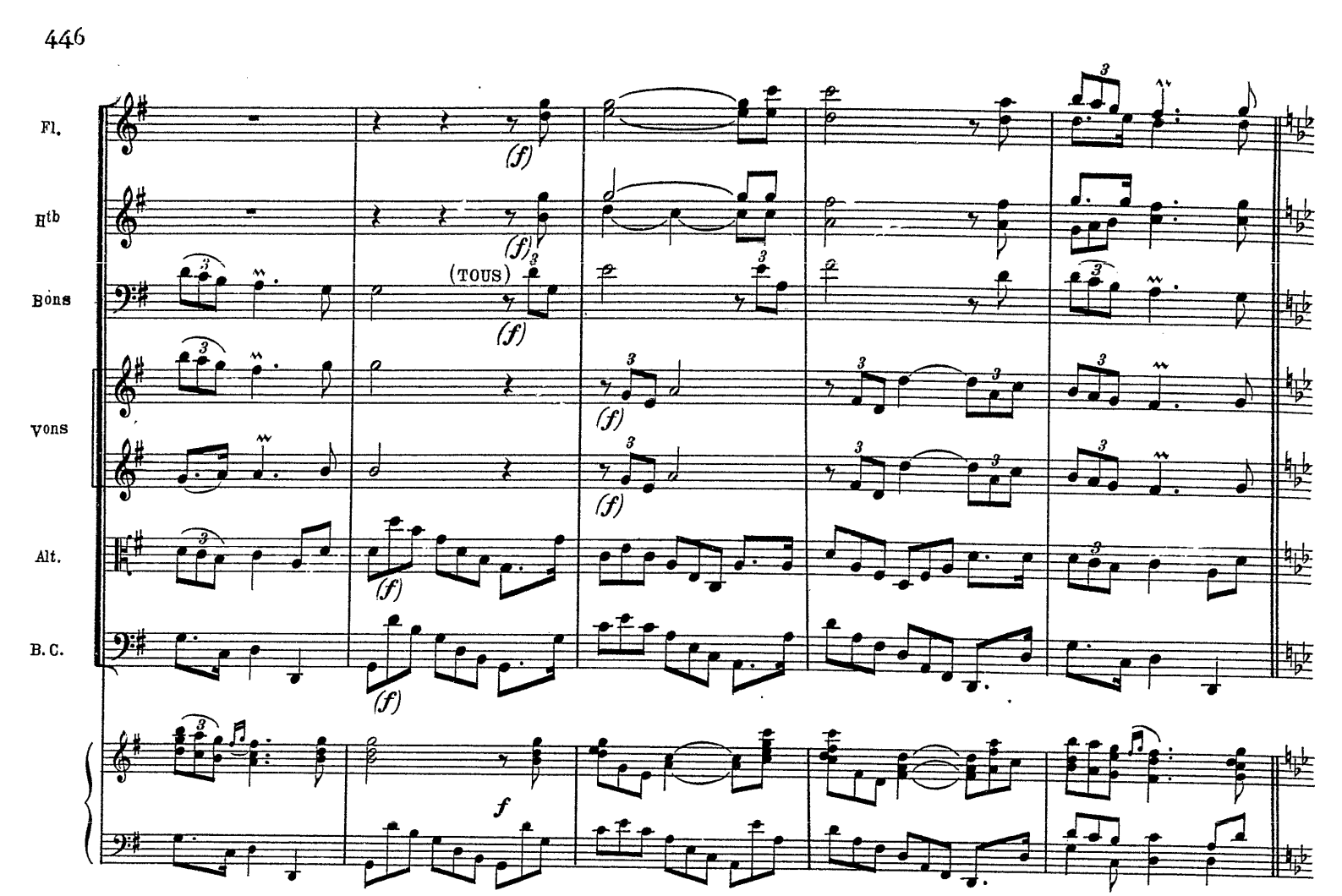
Fl.
Htb
Bons
Vons
Alt.
B.C.
(TOUS)
(f)
f

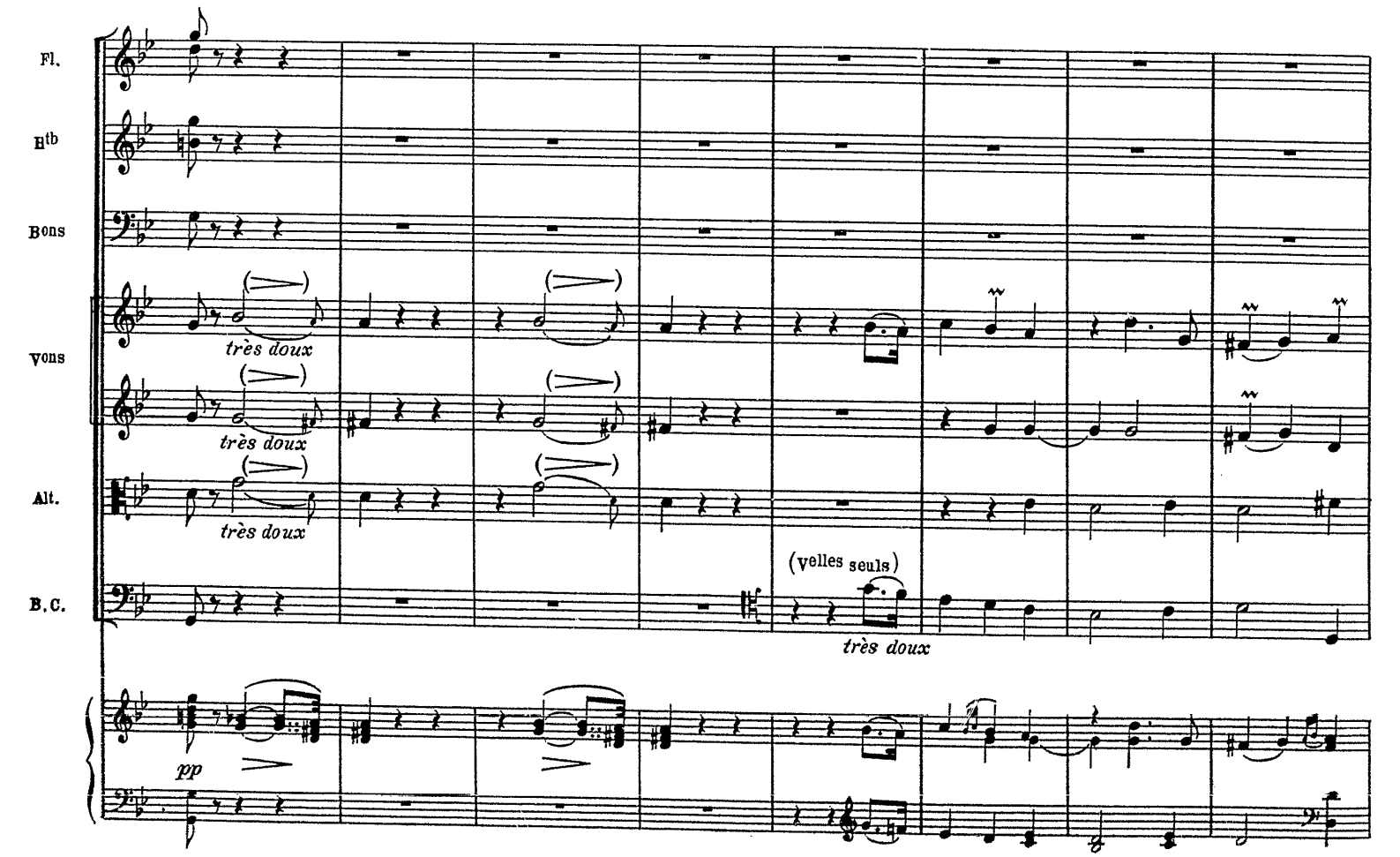
Fl.
Htb
Bons
Vons
Alt.
B.C.
très doux
très doux
très doux
(velles seuls)
très doux
pp

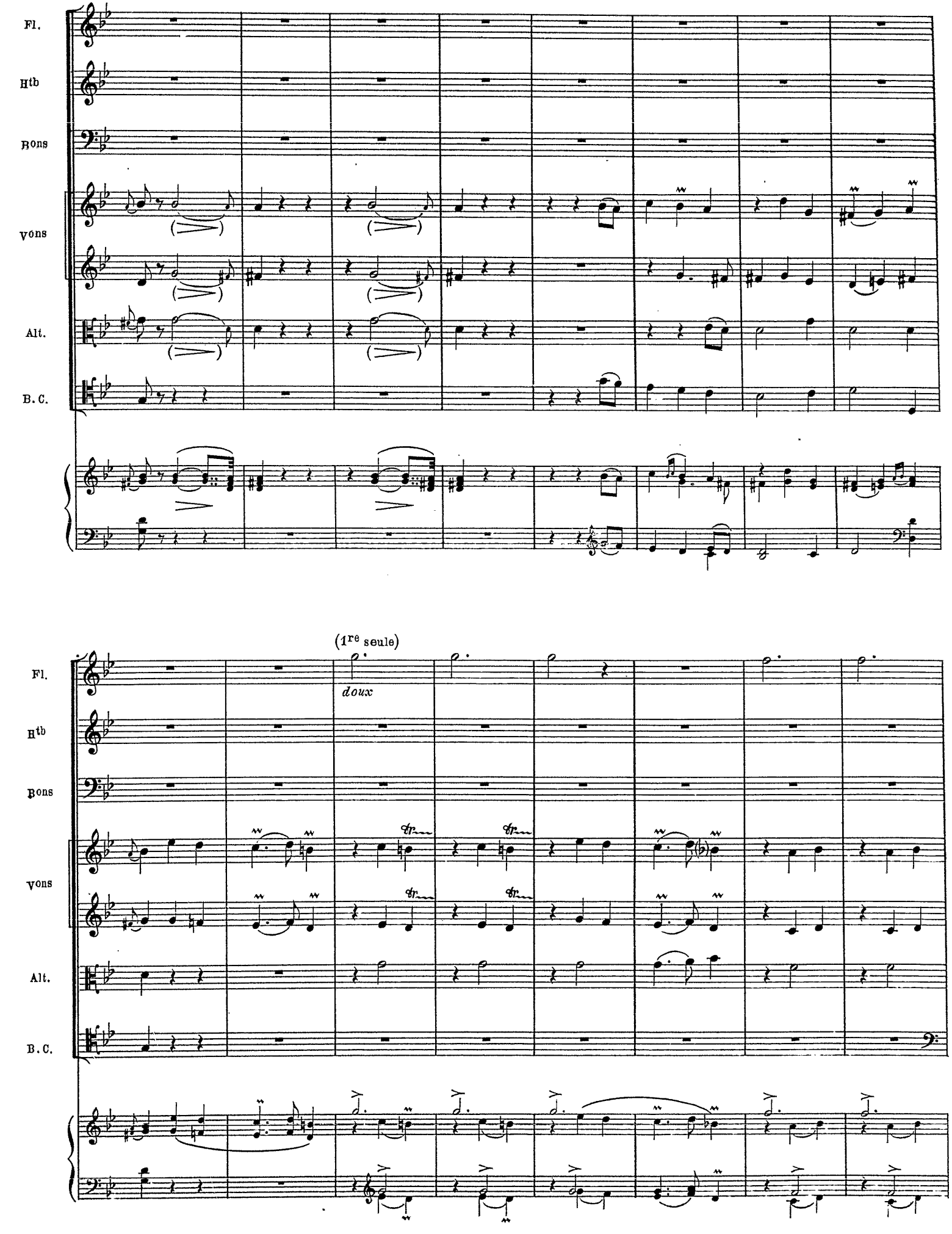
Fl.
Htb
Bons
Vons
Alt.
B.C.
(1re seule)
doux

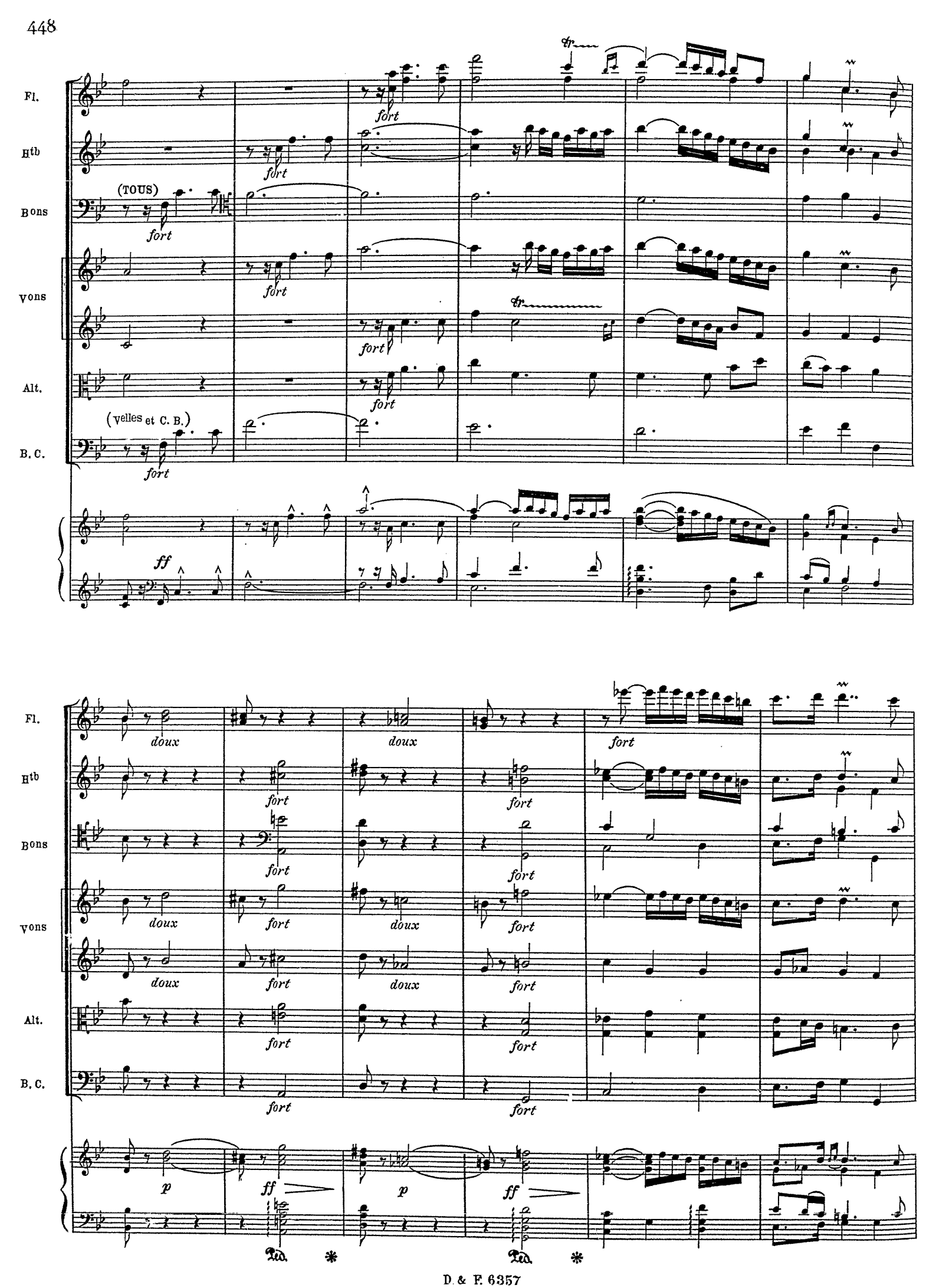
Fl.
Htb
Bons
Vons
Alt.
B. C.
(TOUS)
(Velles et C. B.)
fort
ff
doux
p
Ped.
*

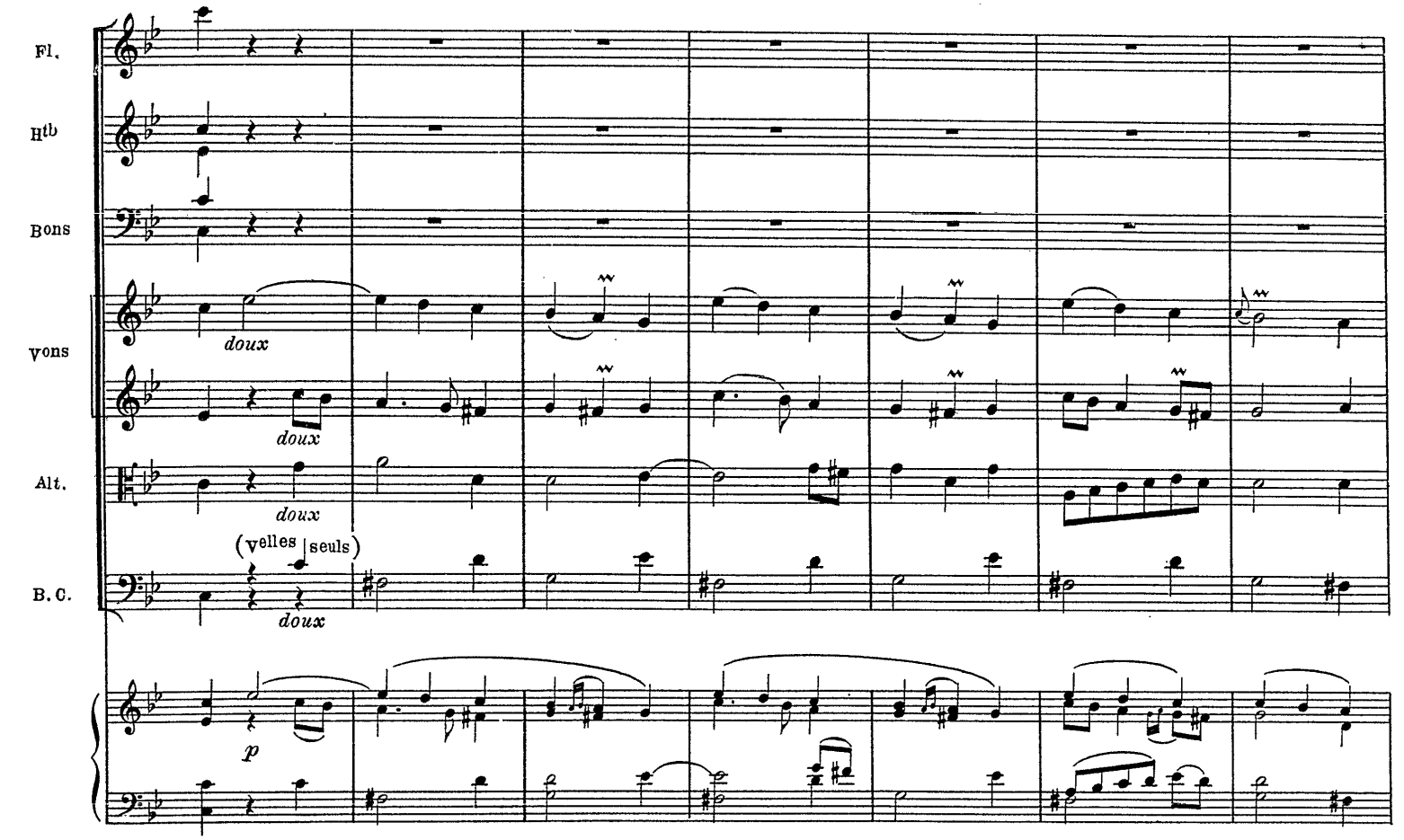
Fl.
Htb
Bons
Vons
Alt.
B.C.
doux
doux
doux
(Velles seuls)
doux
p

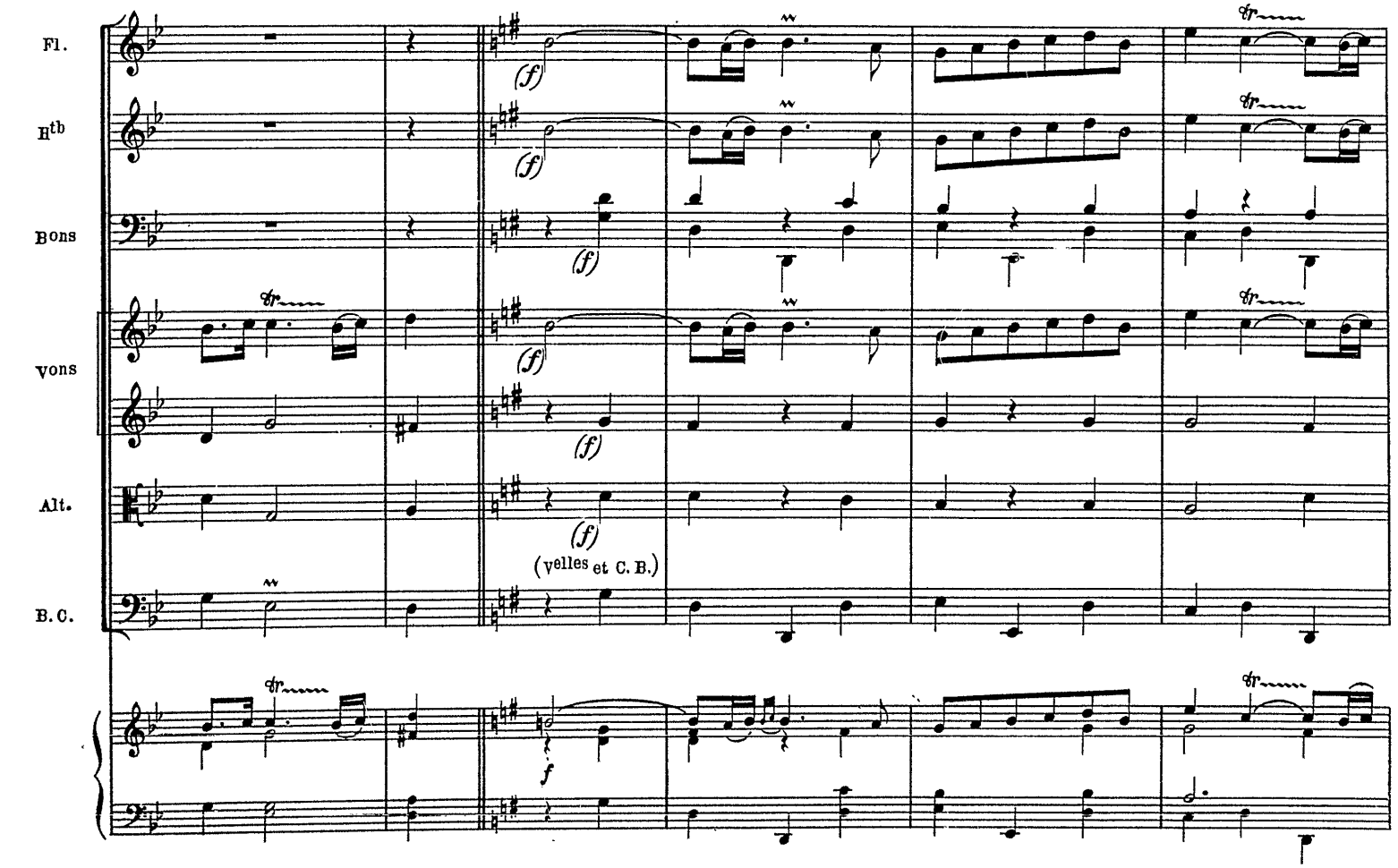
Fl.
Htb
Bons
Vons
Alt.
B.C.
(f)
(f)
(f)
(f)
(f)
(Velles et C. B.)
f

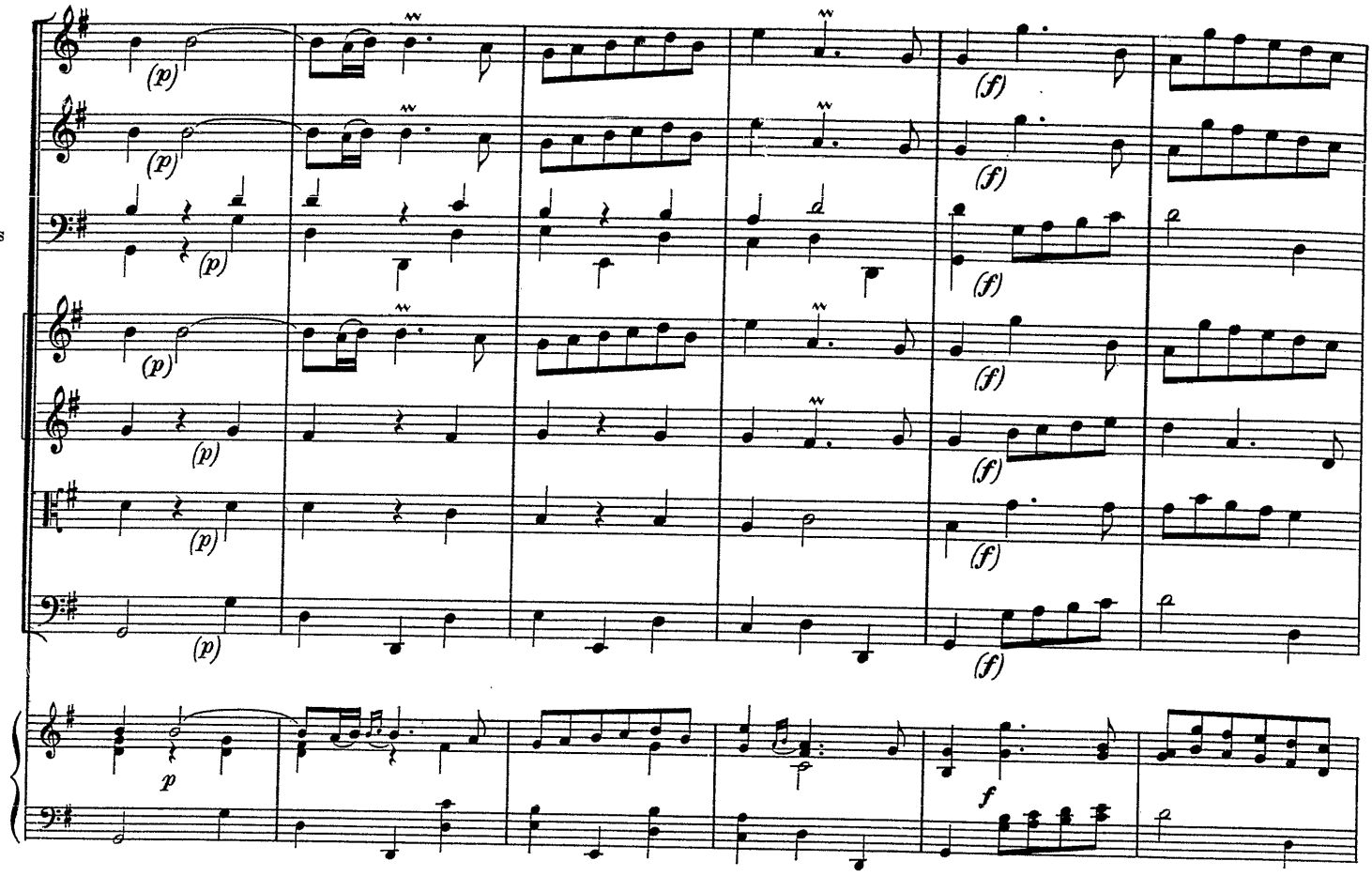
Fl
Htb
Bons
Vons
Alt.
B.C.
(p)
(f)
p
f

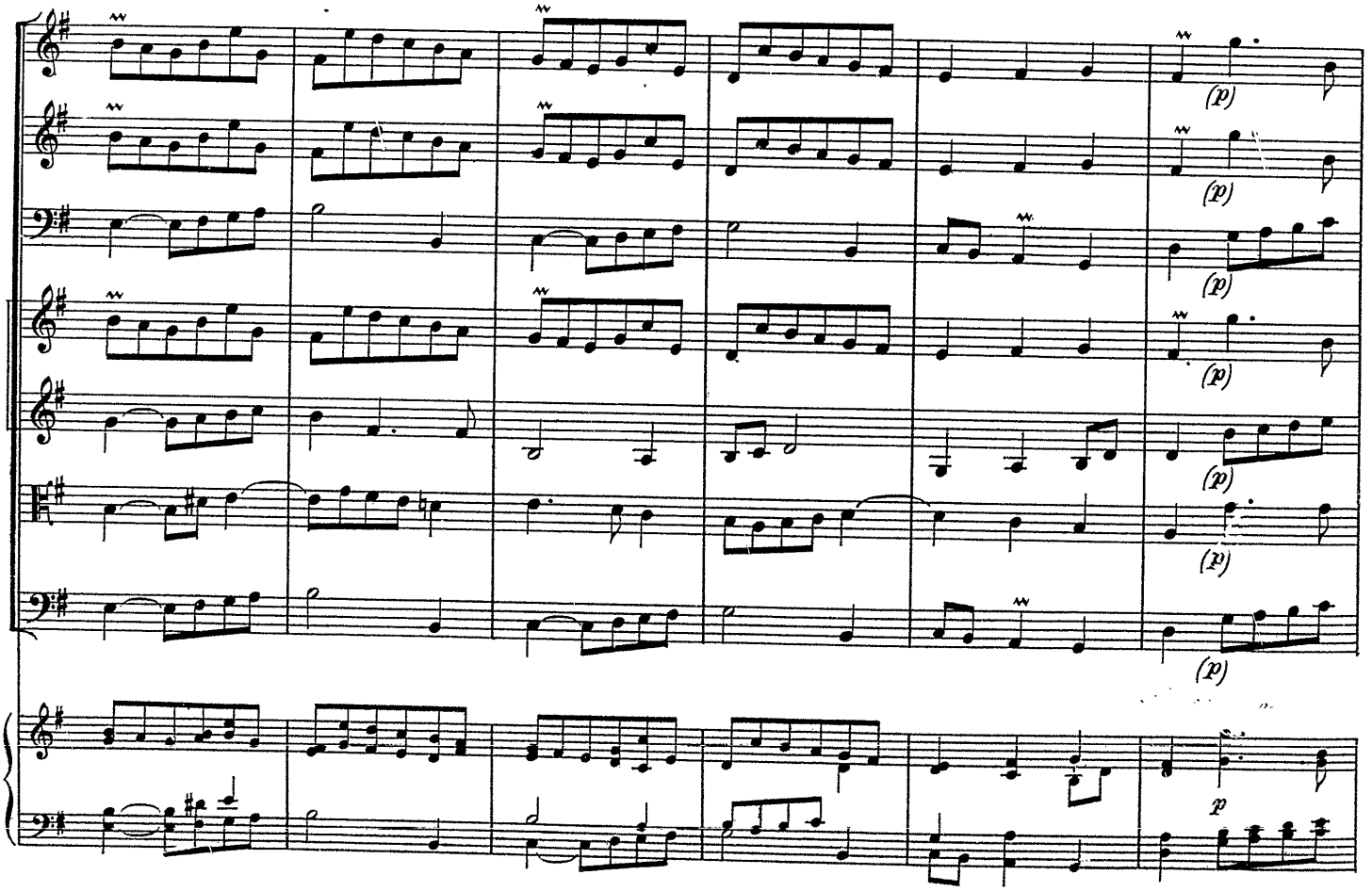
Fl.
Htb
Bons
Vons
Alt.
B. C.
(p)
p

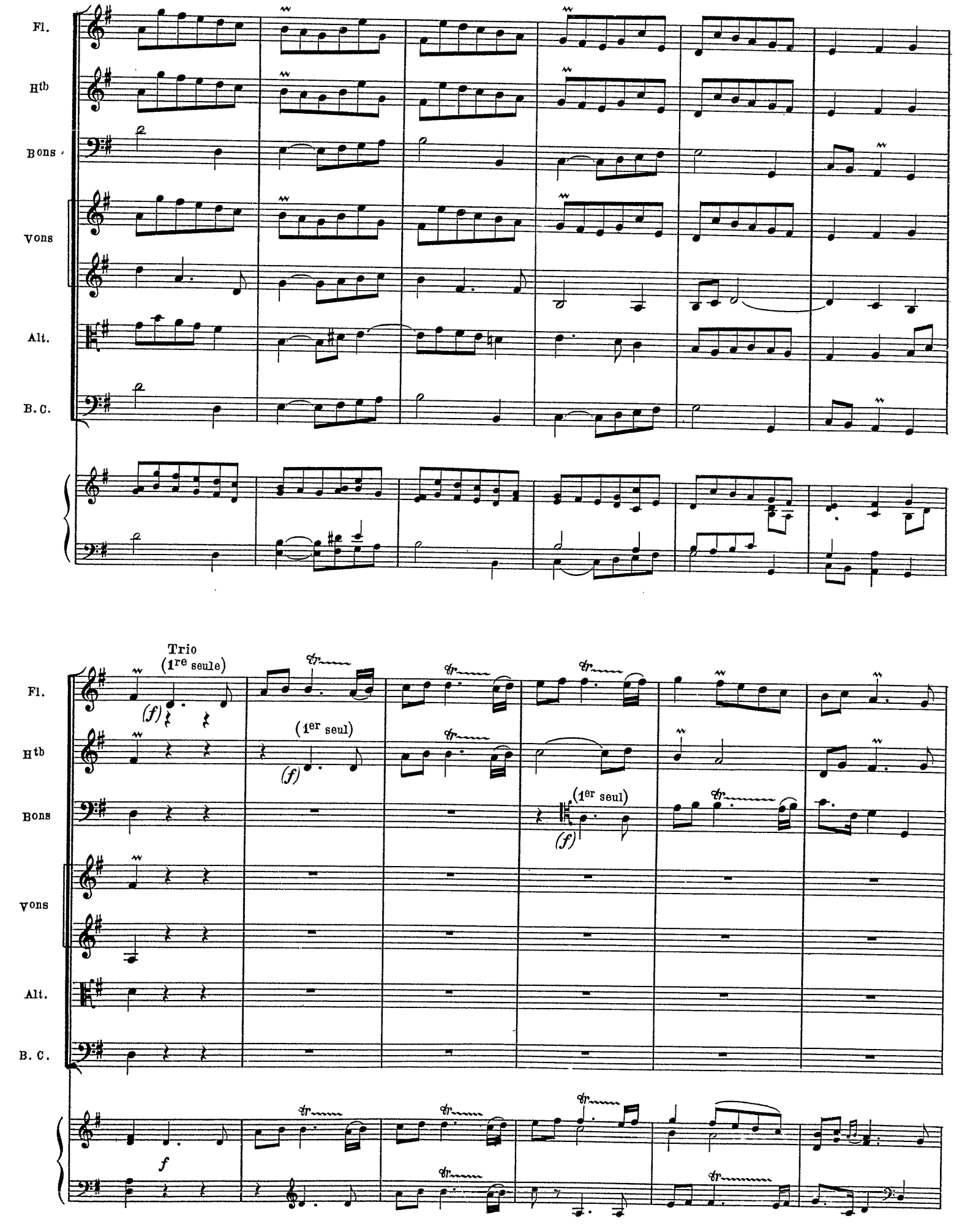
Fl.
Htb
Bons
Vons
Alt.
B. C.
Trio
(1re seule)
(f)
(1er seul)
(f)
(1er seul)
(f)
f

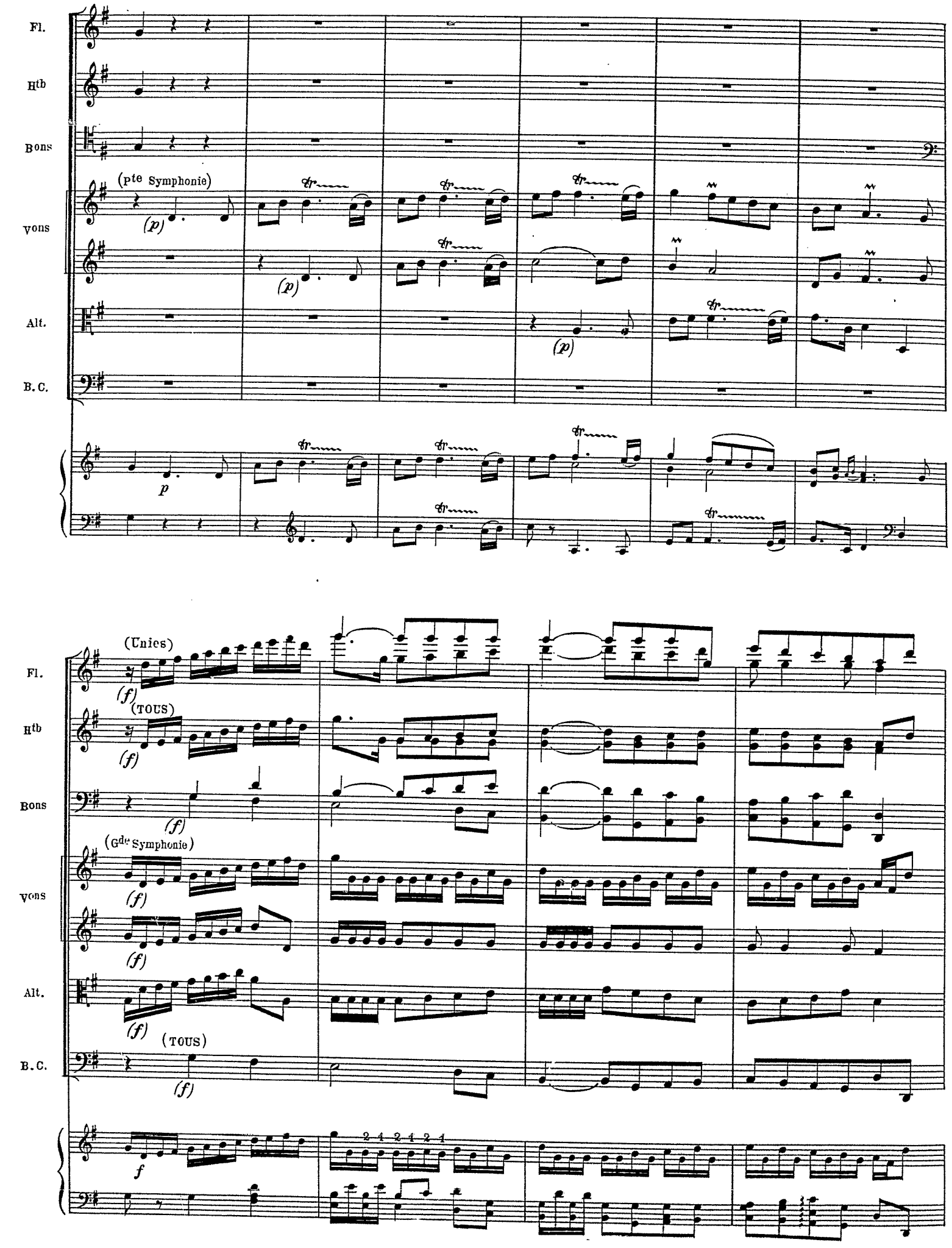
Fl.
Htb
Bons
Vons
Alt.
B.C.
(Ptе Symphonie)
(p)
(Unies)
(f)
(TOUS)
(Gde Symphonie)
(f)
(TOUS)
f
2 1 2 1 2 1

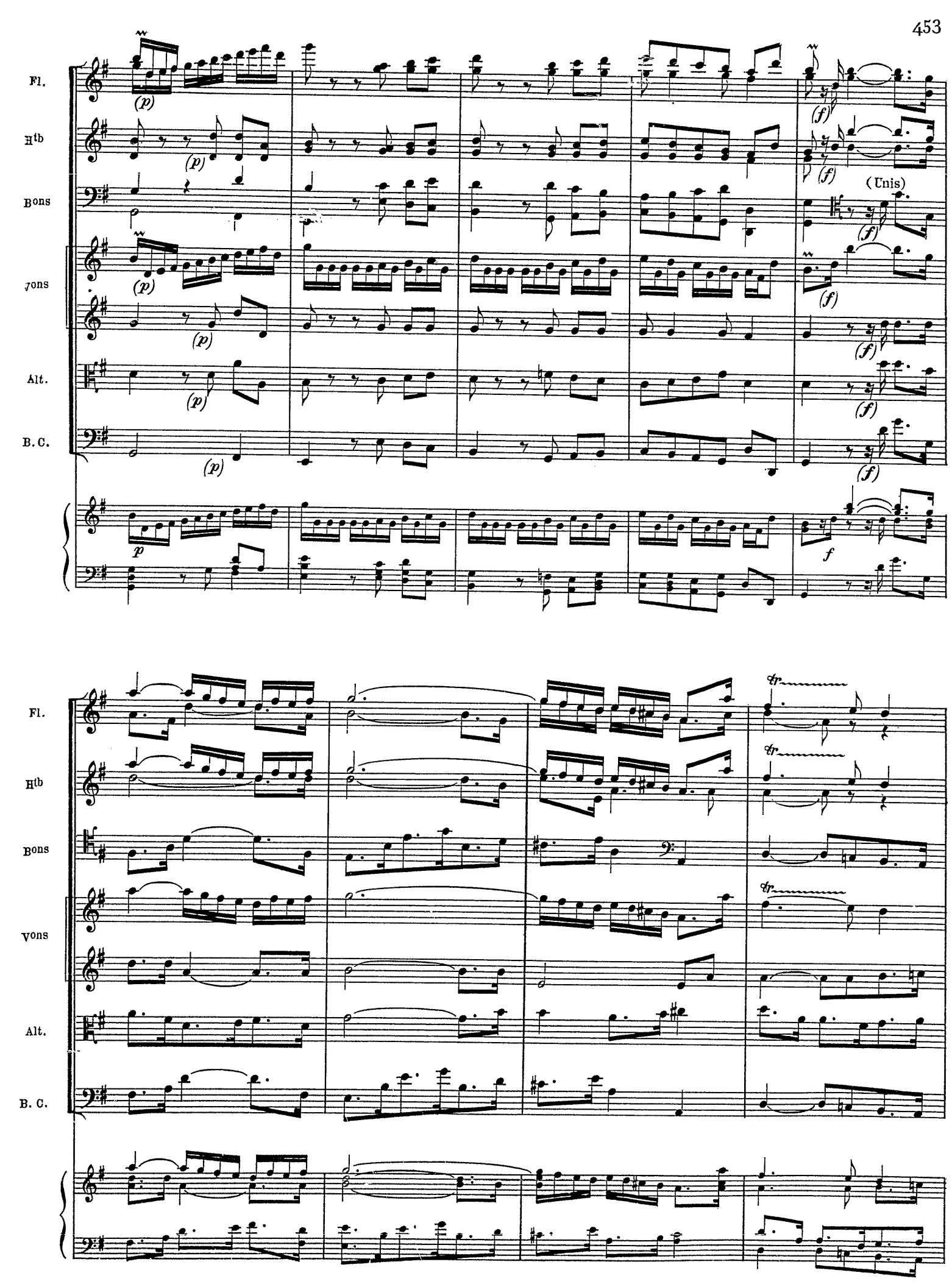
Fl.
Hb
Bons
Vons
Alt.
B. C.
(Unis)

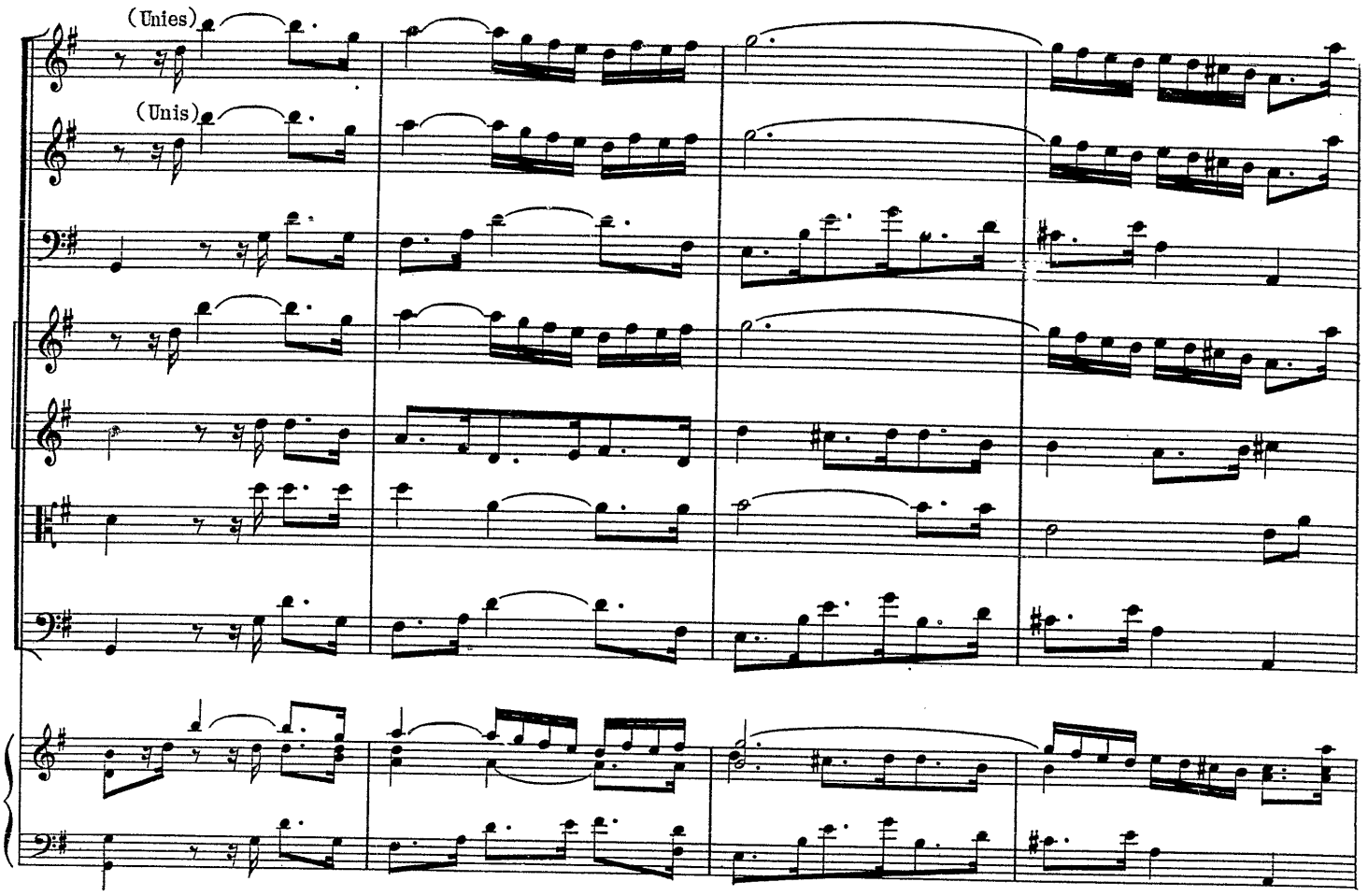
(Unies)
(Unis)
Fl.
Htb
Bons
Vons
Alt.
B. C.

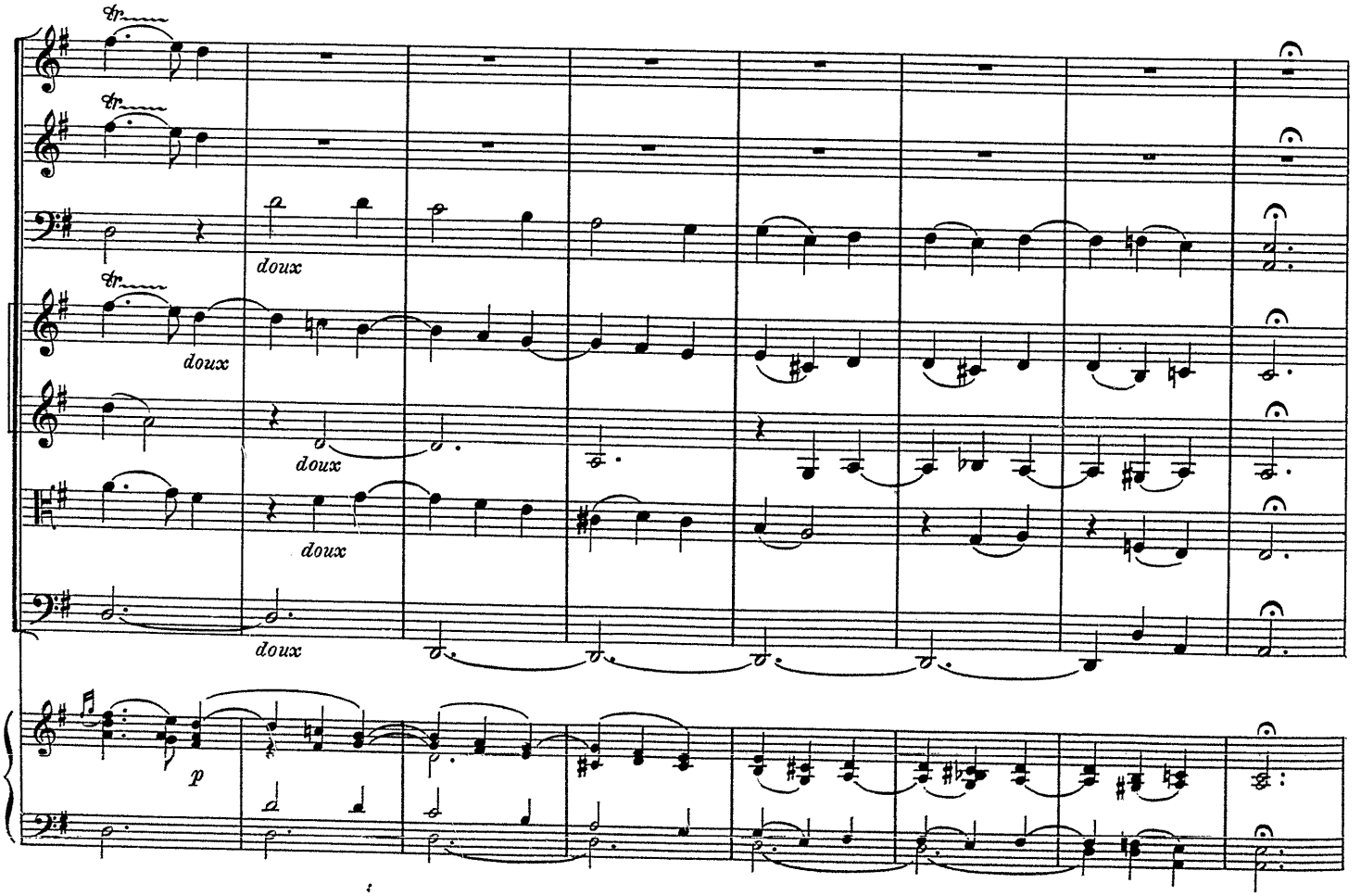
Fl.
Htb
Bons
Vons
Alt.
B. C.
doux
doux
doux
doux
doux
p

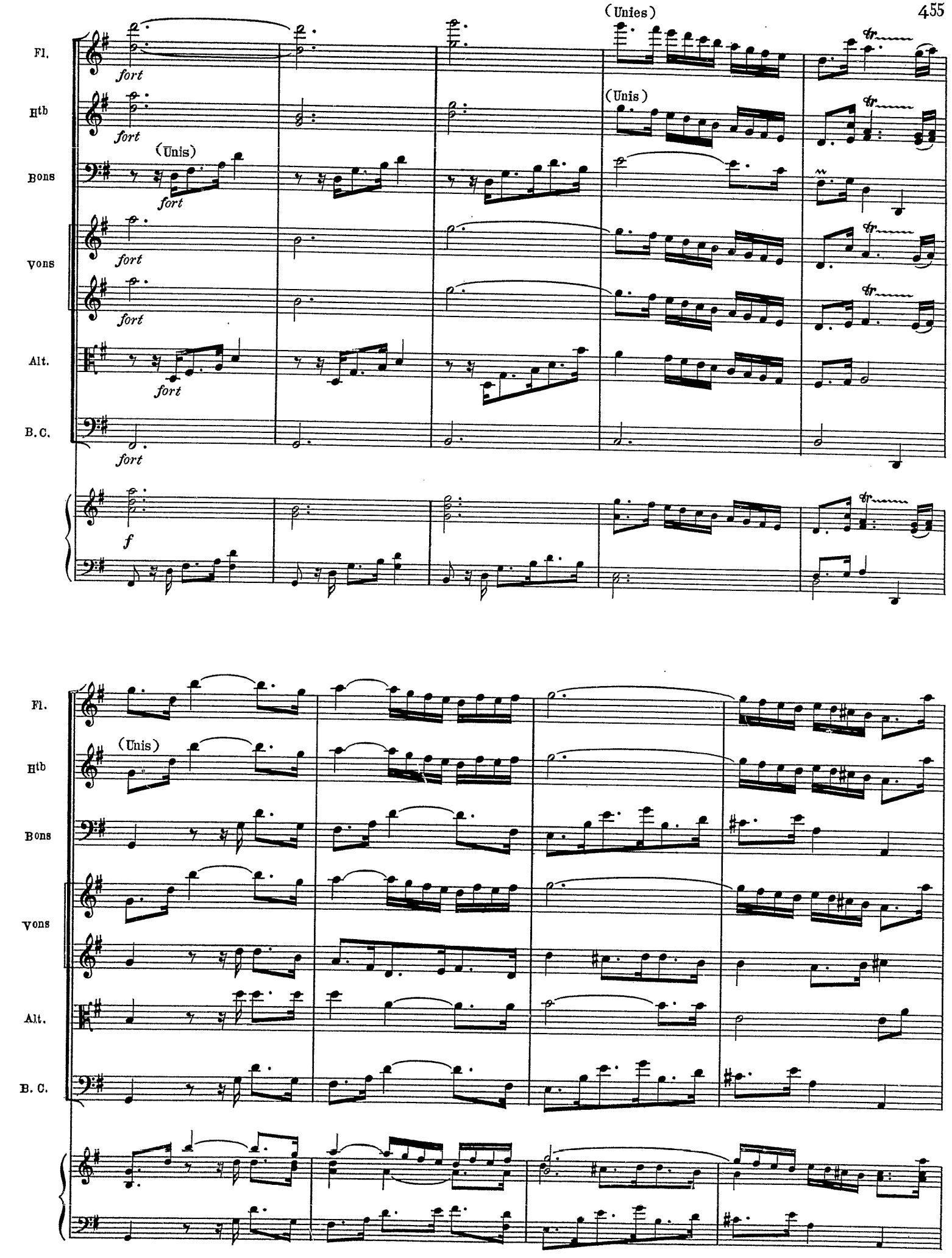
(Unies)
(Unis)
(Unis)
(Unis)
Fl.
Htb
Bons
Vons
Alt.
B. C.
fort
f
tr

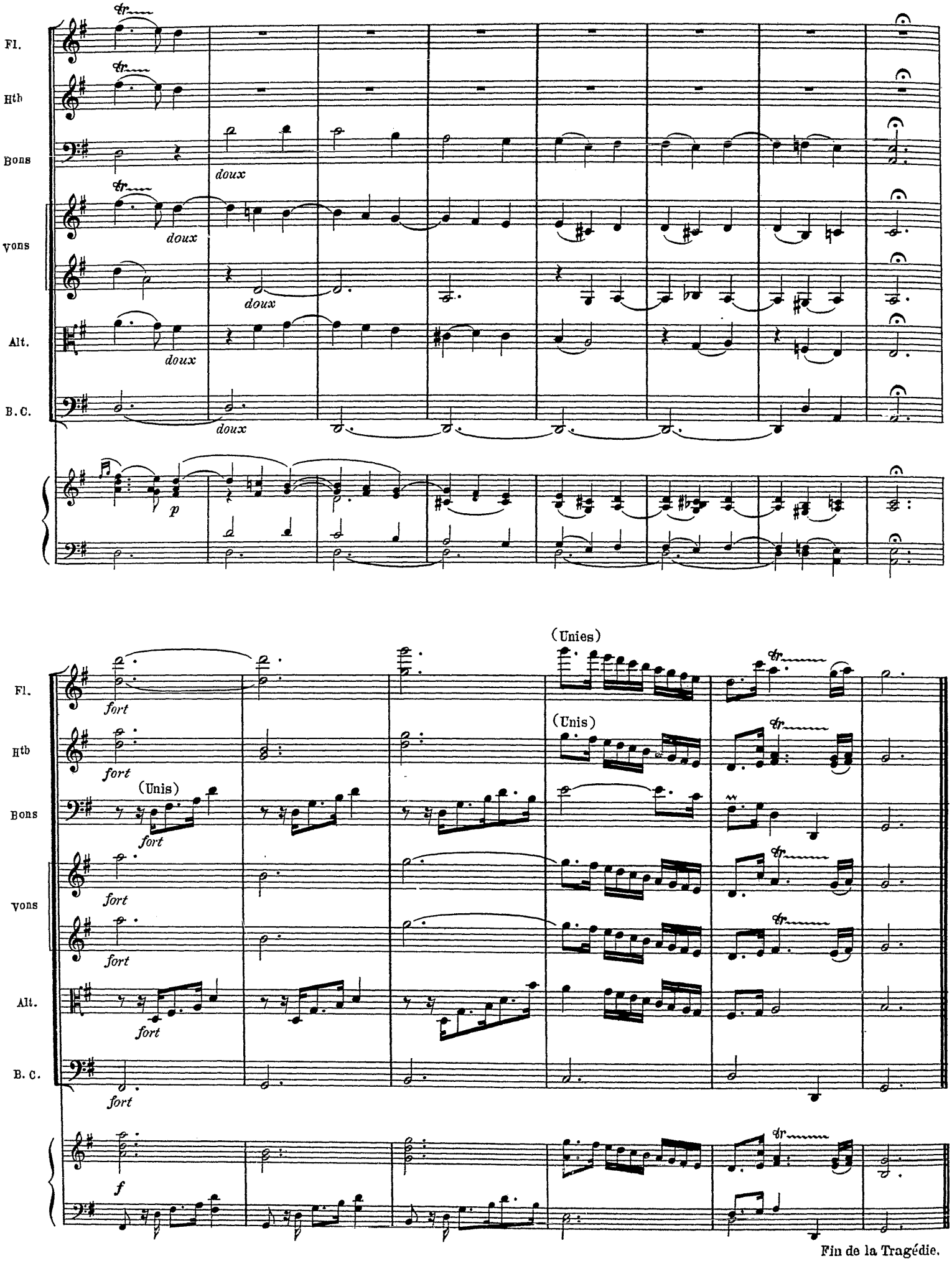

Fin de la Tragédie.

Ch. Bouin gr. - Poinçons A. Durand & Fils. D. & F. 6357 Imp. Chaimbaud & Cie