Alexander Moszkowski
zugeeignet.

Spanische Tänze

für das Pianoforte zu 4 Händen

komponiert
von

Moritz Moszkowski.

Opus 12.

Aufführungsrecht vorbehalten.
Eigentum des Verlegers.
9613.

LEIPZIG
C. F. PETERS.

Fr. Baumgarten del.

Gedruckt bei C. G. Röder Leipzig.

Bearbeitung für 2 Pianoforte zu 8 Händen
von
BERNHARD WOLFF.

Spanische Tänze.

Spanish Dances. — Danses espagnoles.

Aufführungsrecht vorbehalten.

No. 1.

Moritz Moszkowski, Op. 12.

Allegro brioso.

Secondo II.

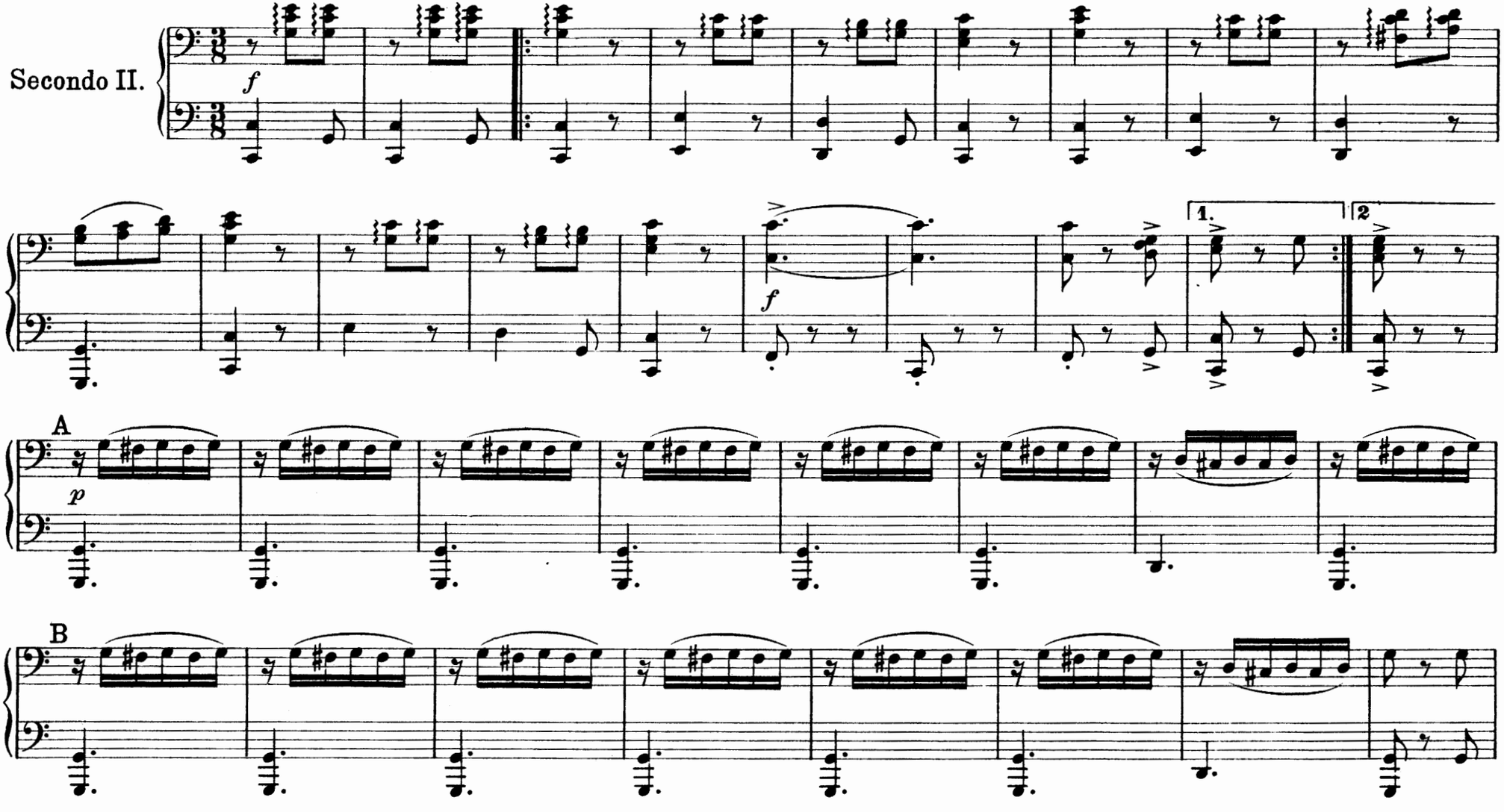

M
216
M9[illegible]
copy 2

597967

Spanische Tänze.

Spanish Dances. — Danses espagnoles.

Aufführungsrecht vorbehalten.

Nº 1.

Moritz Moszkowski, Op. 12.

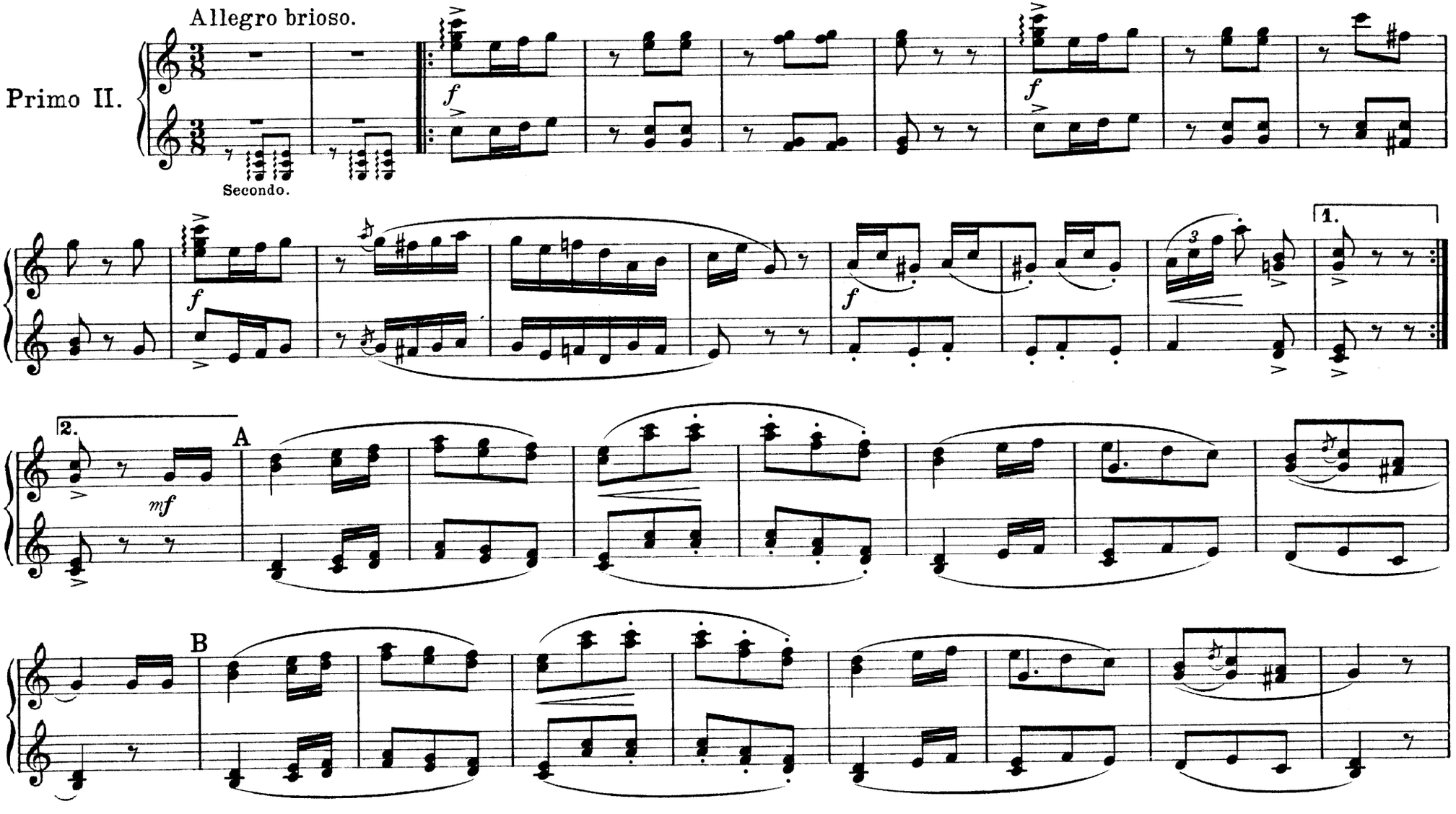

Secondo II.

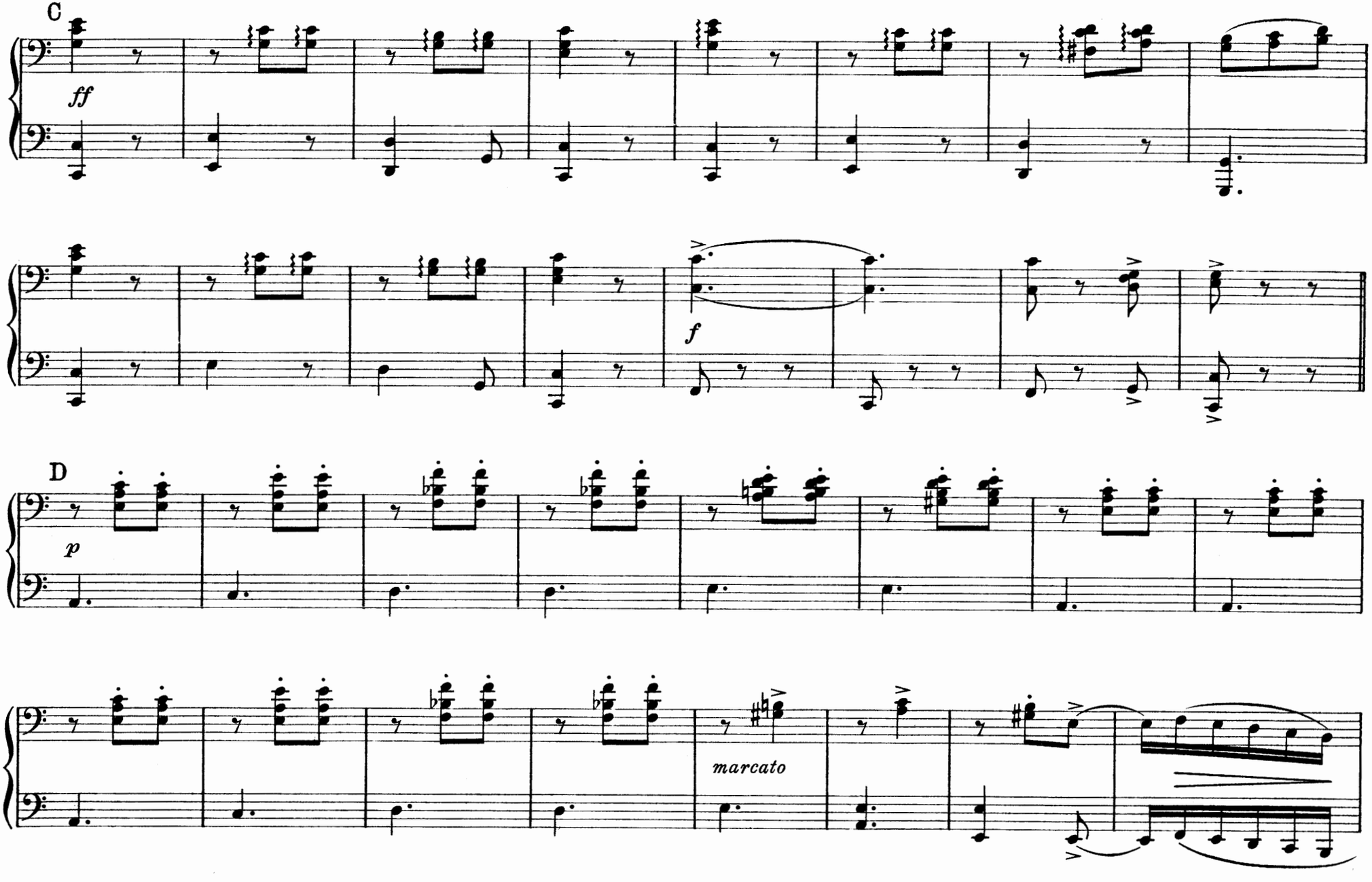

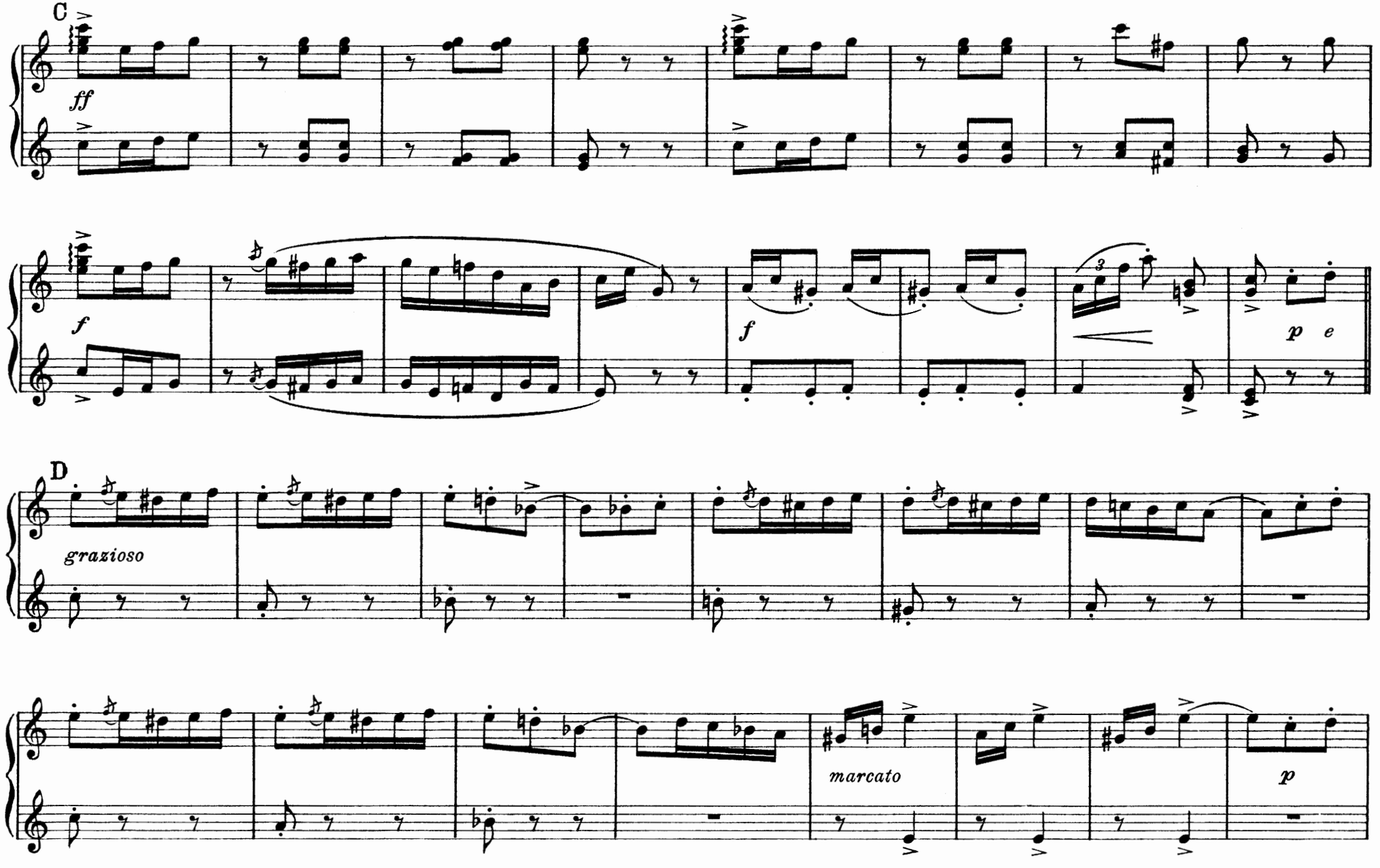
C
ff
f
f
p e
D
grazioso
marcato
p

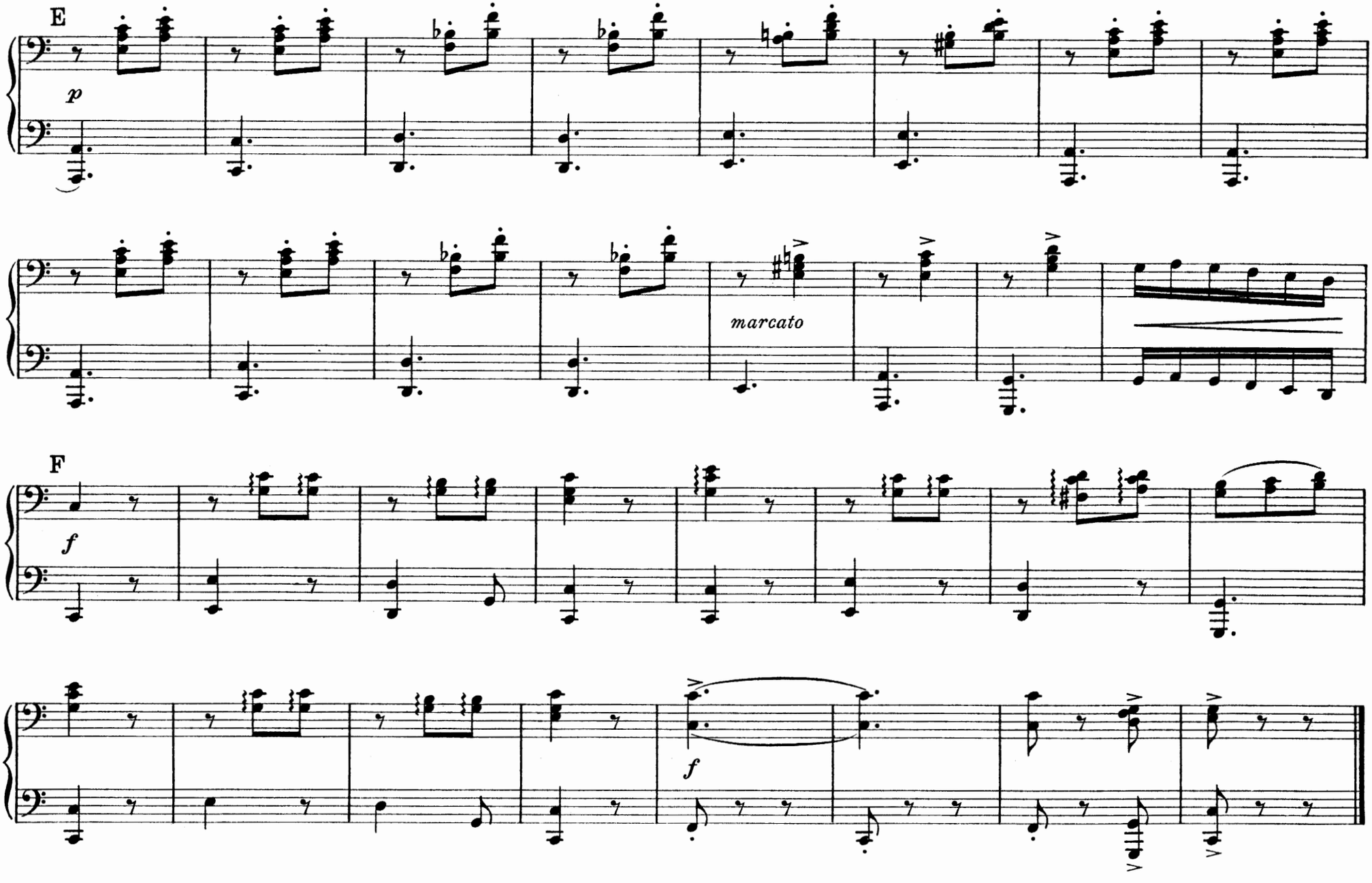
E
p
marcato
F
f
f

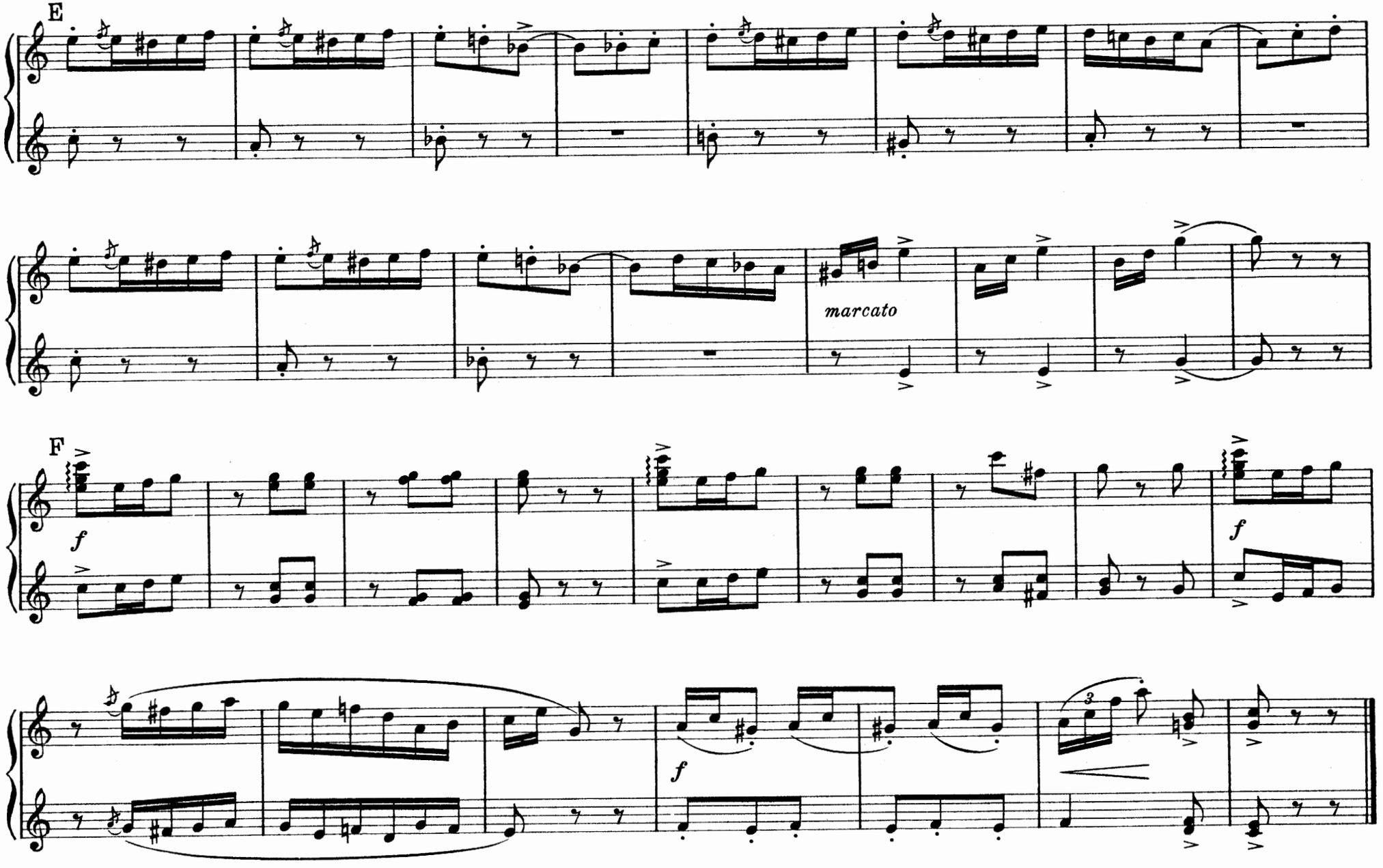
E
marcato
F
f
f
f

No. 2.

Moderato.

Secondo II.

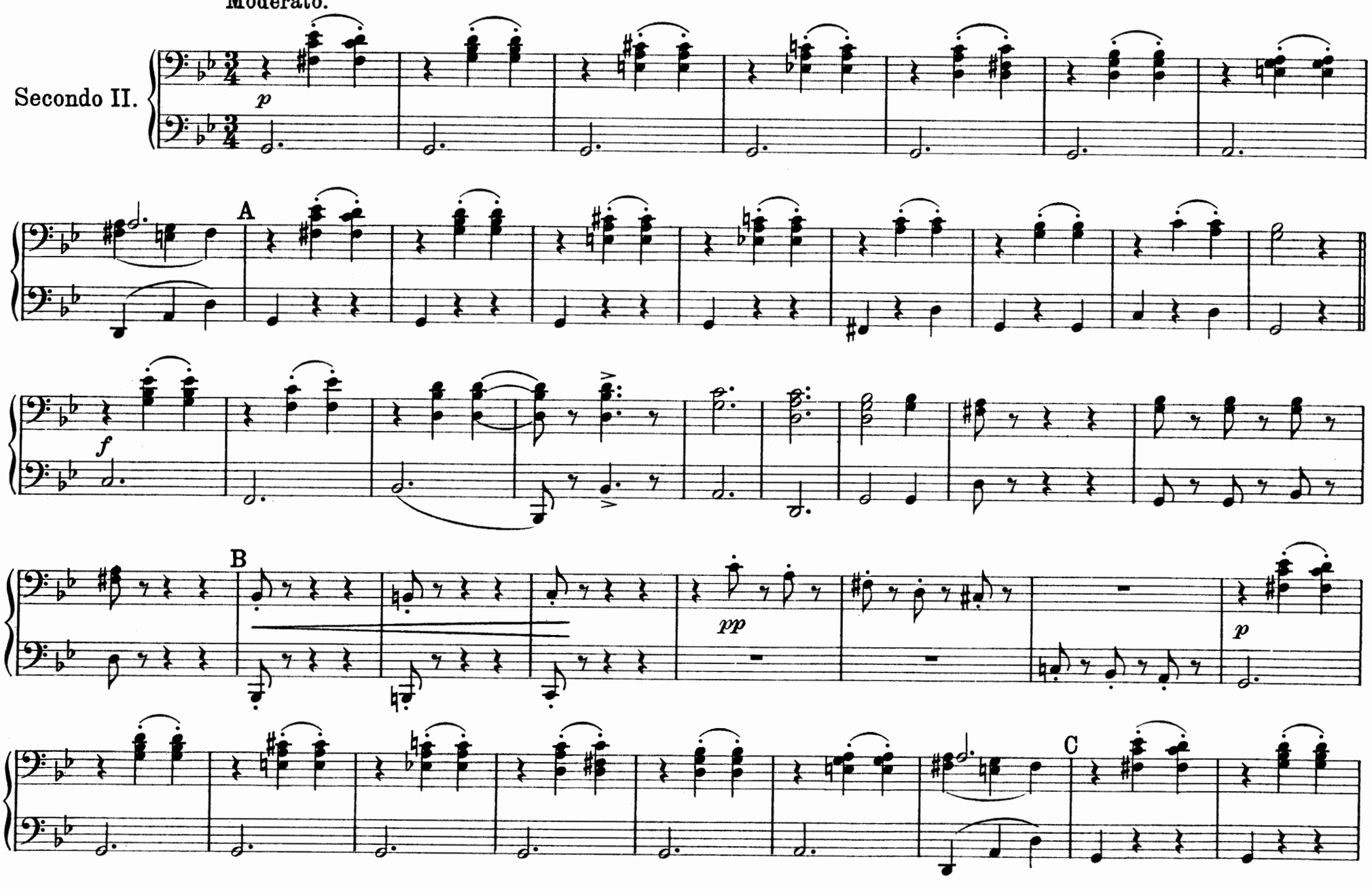

Nº 2.

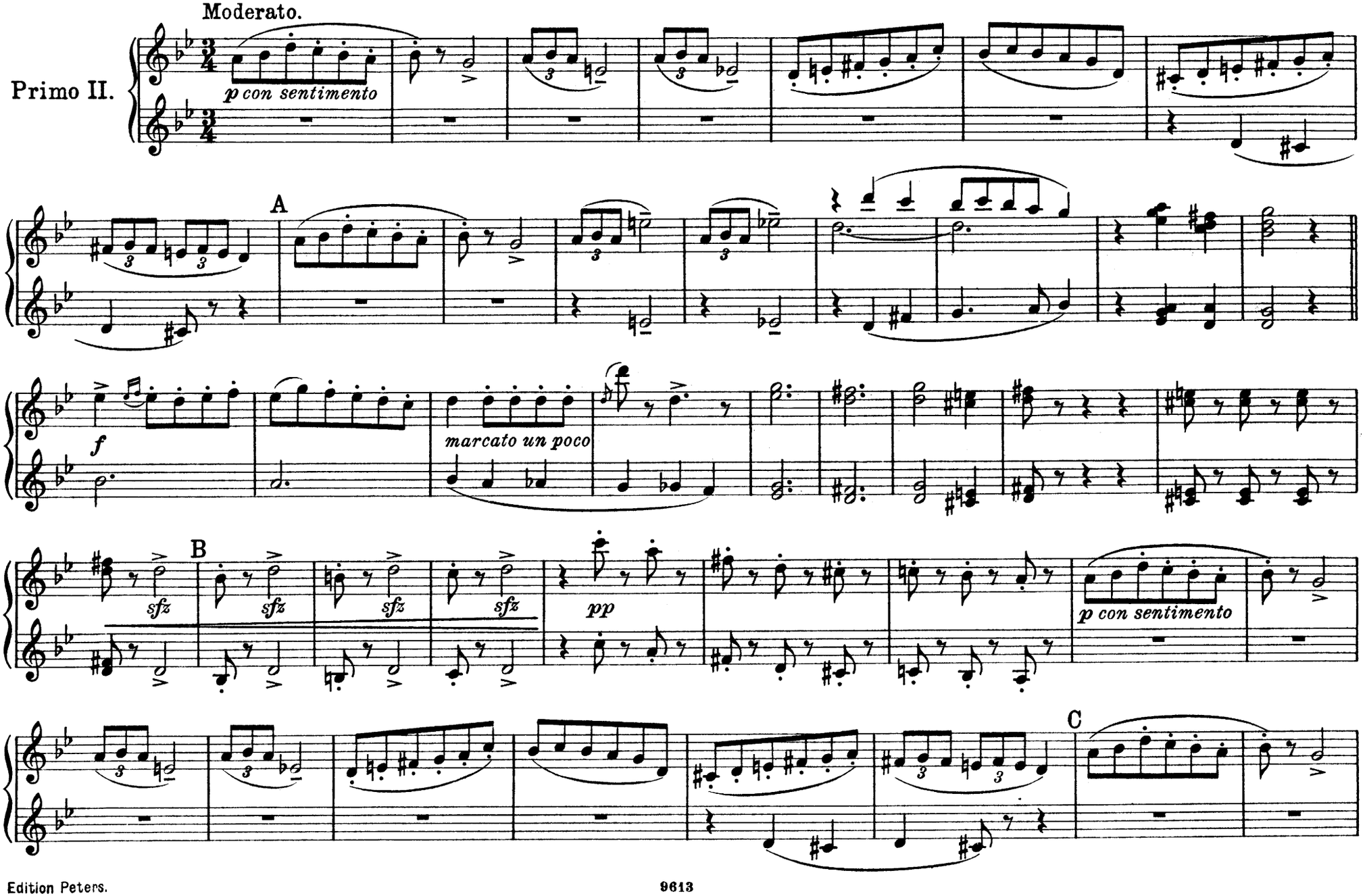
Moderato.
Primo II.
p con sentimento
A
f
marcato un poco
B
sfz
sfz
sfz
sfz
pp
p con sentimento
C

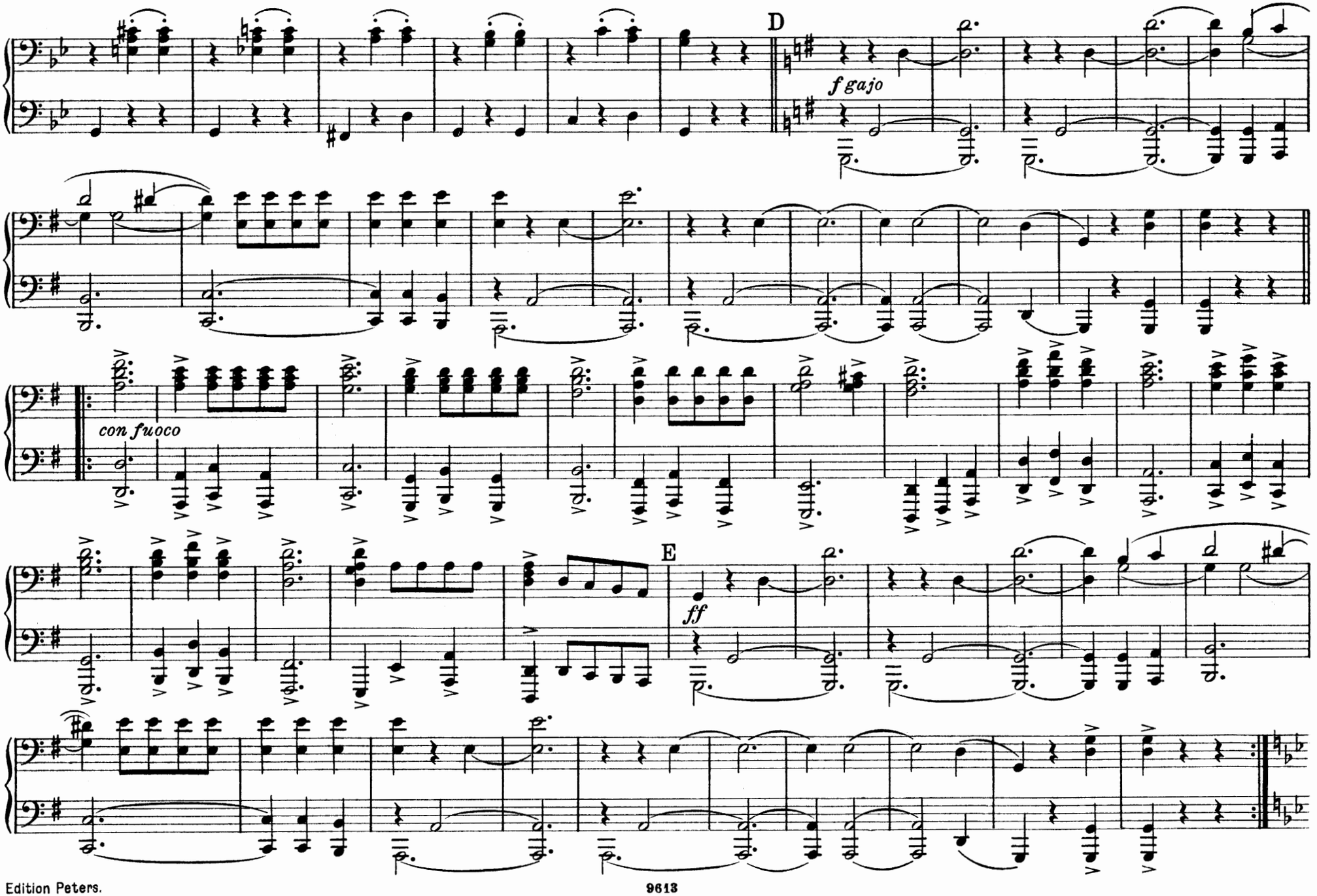
D
f gajo
con fuoco
E
ff

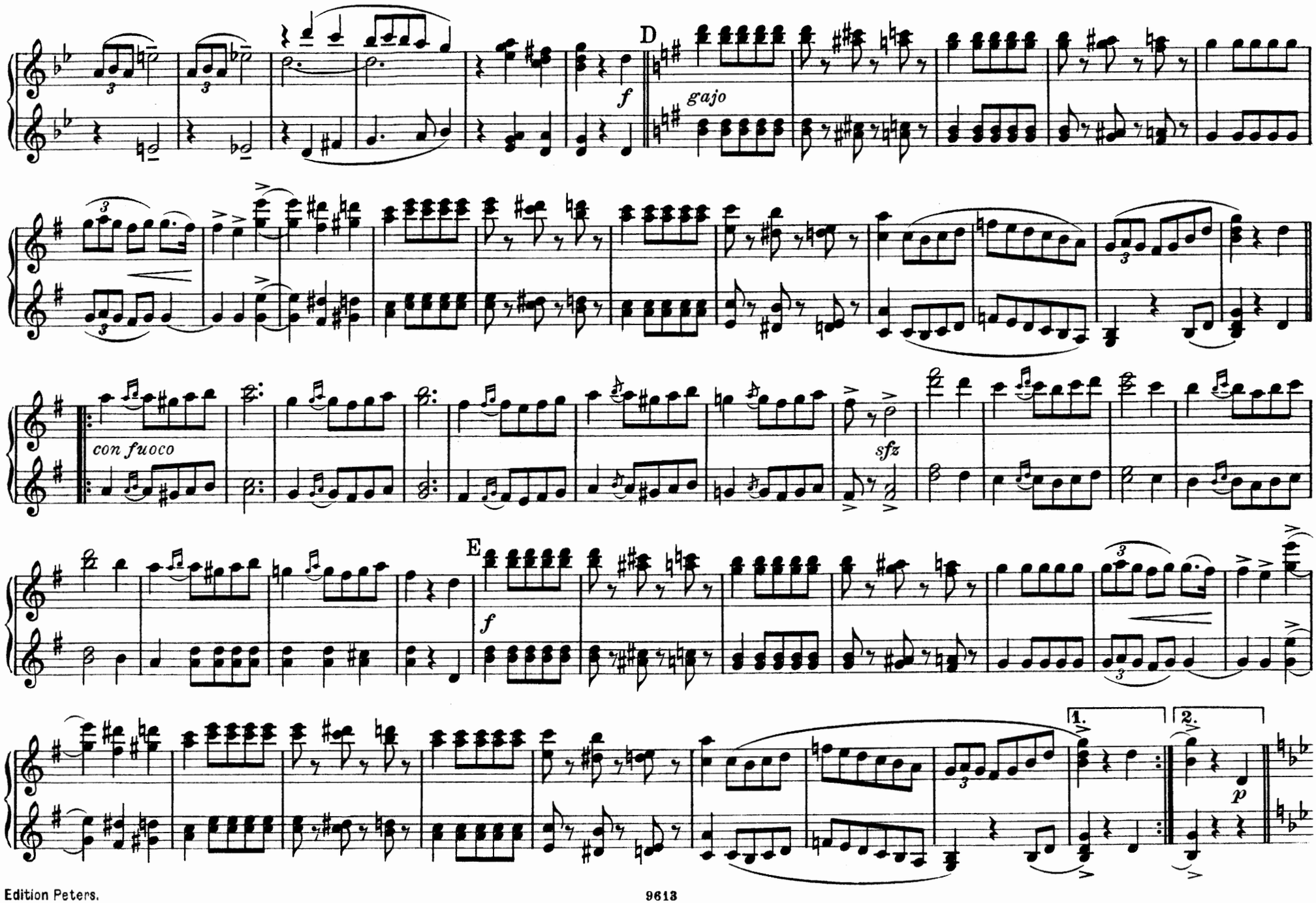
D
f
gajo
con fuoco
sfz
E
f
1.
2.
p

Secondo II.

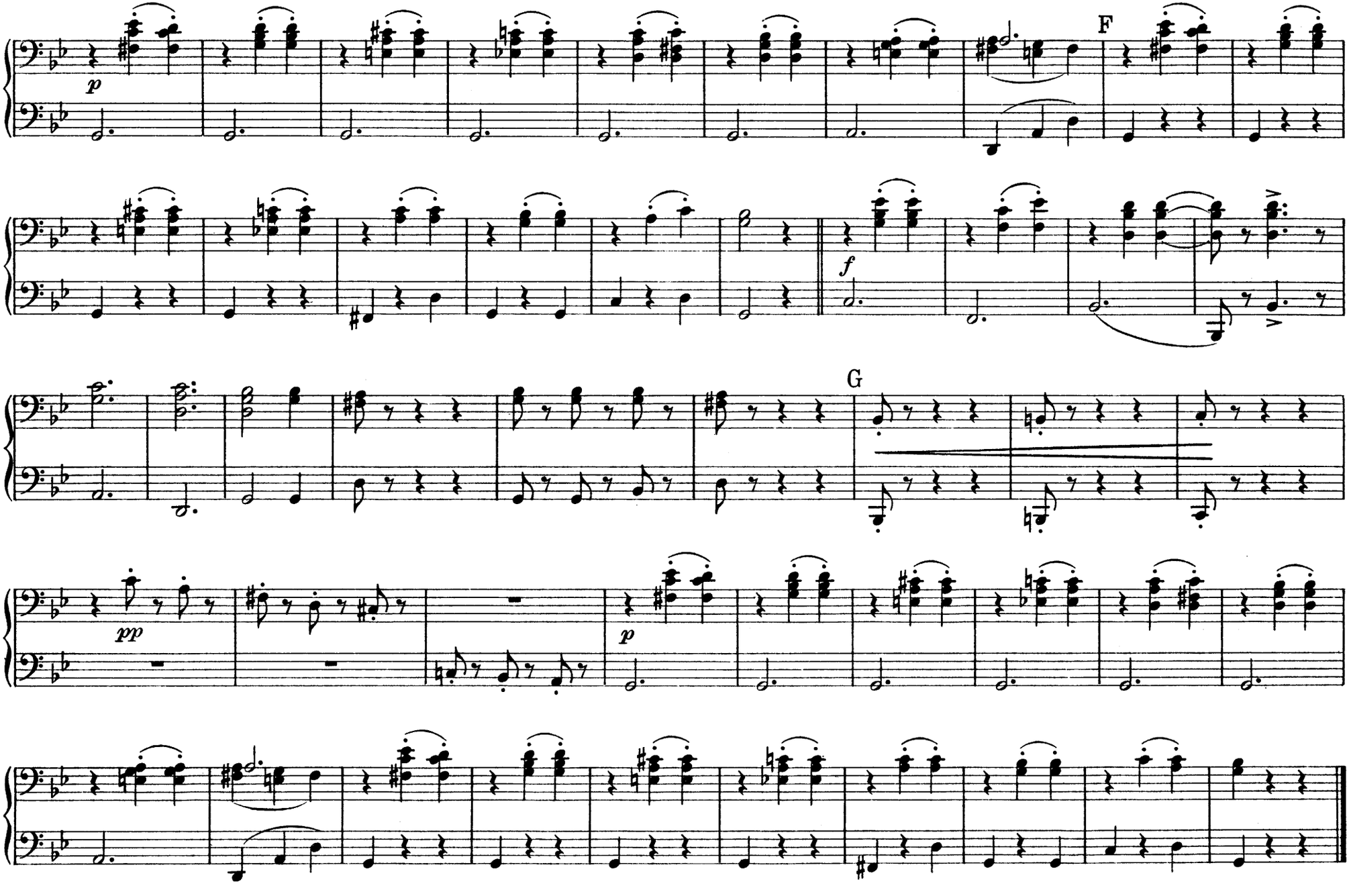

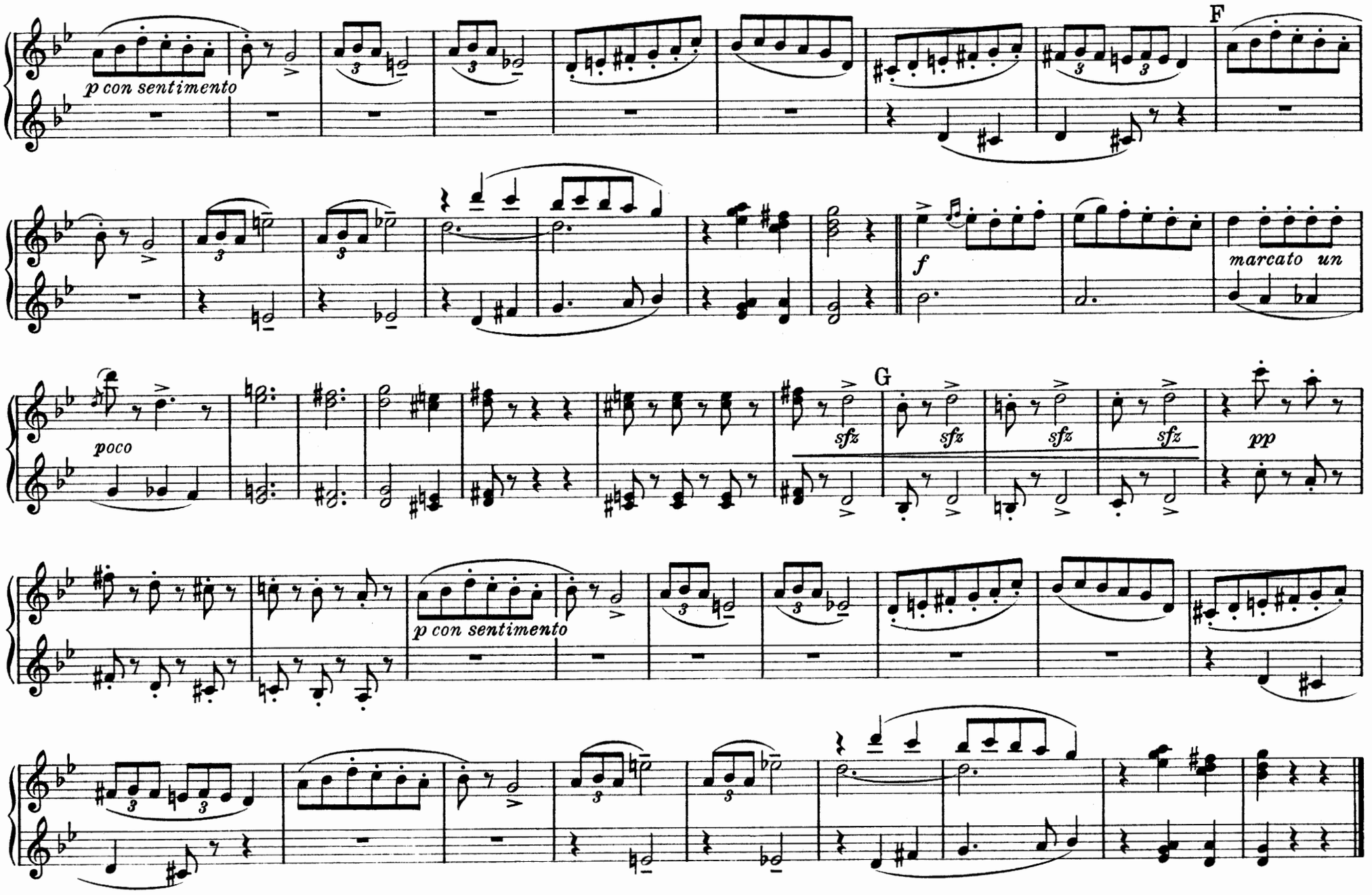
p con sentimento
F
f
marcato un
poco
G
sfz
sfz
sfz
sfz
pp
p con sentimento

Nº 3.

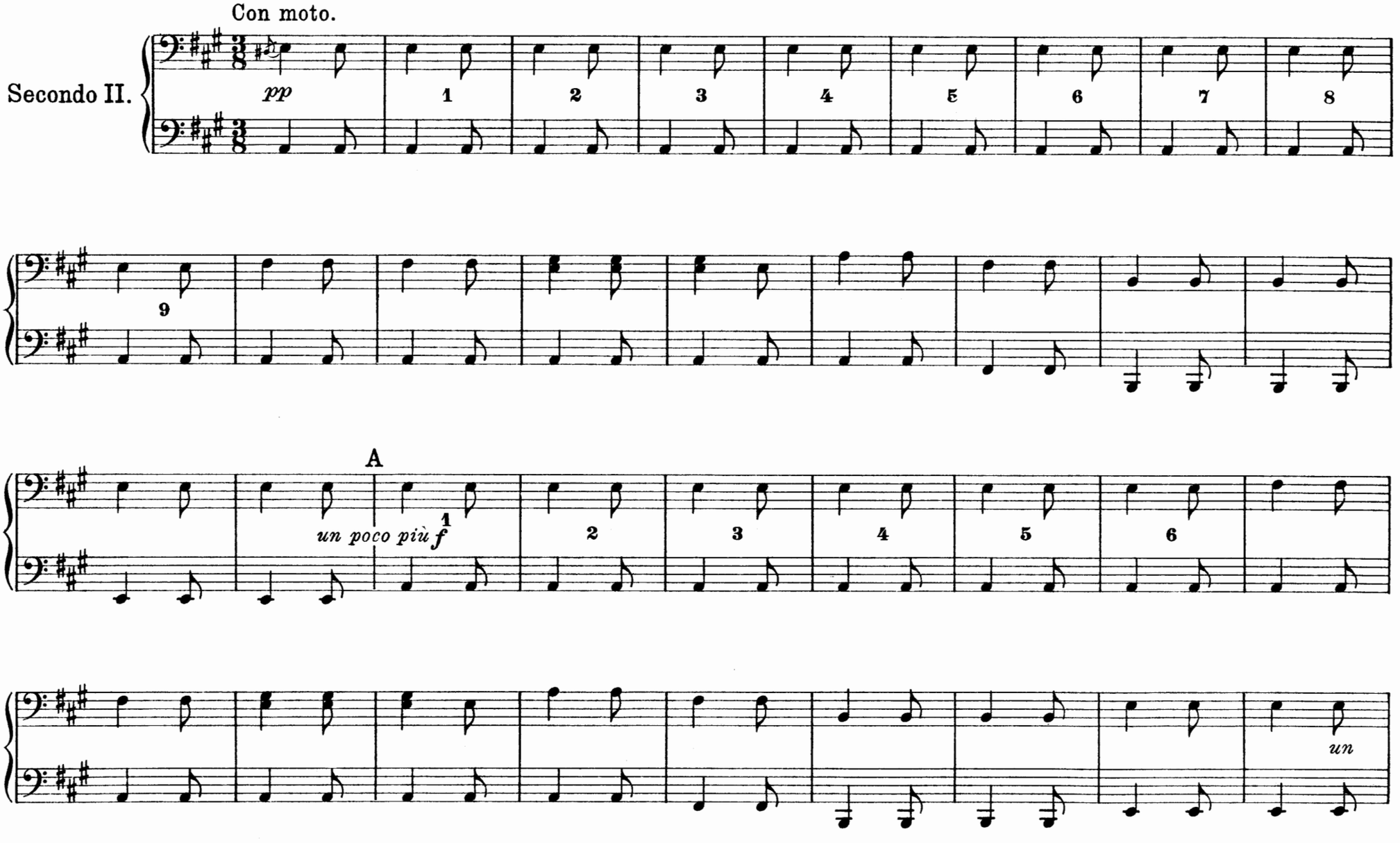

Nº 3.

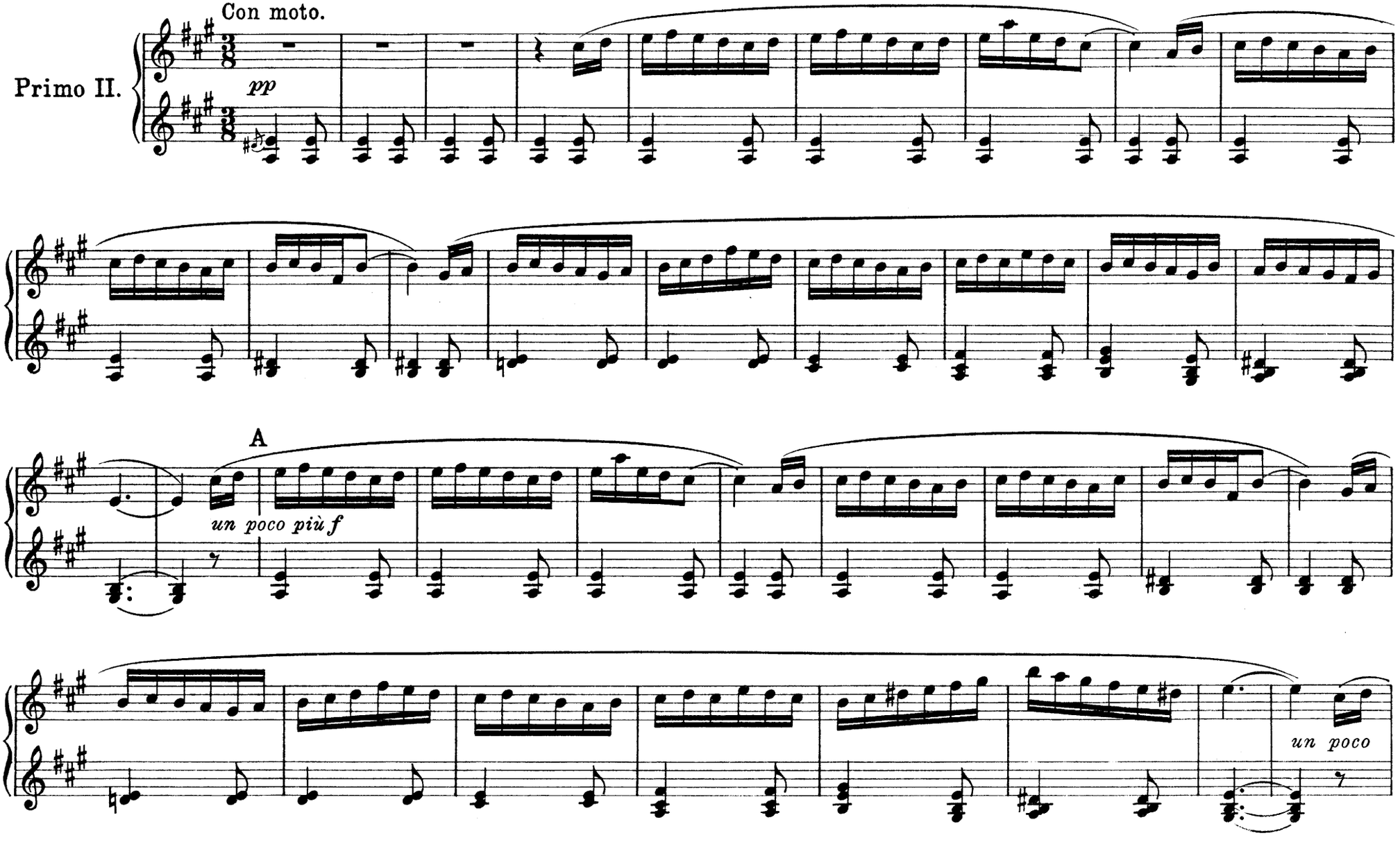

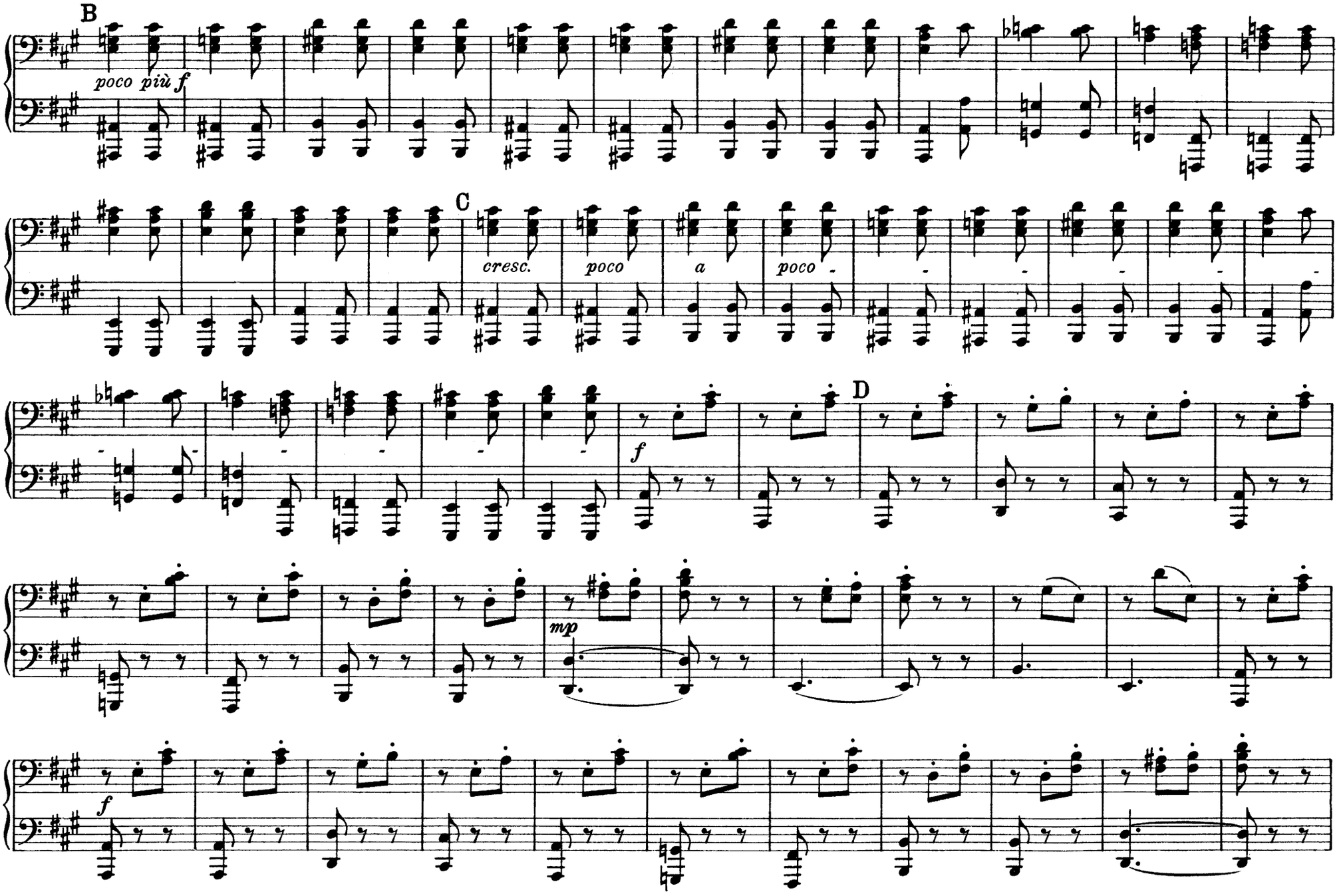
B
poco più f
C
cresc.
poco
a
poco
D
f
mp
f

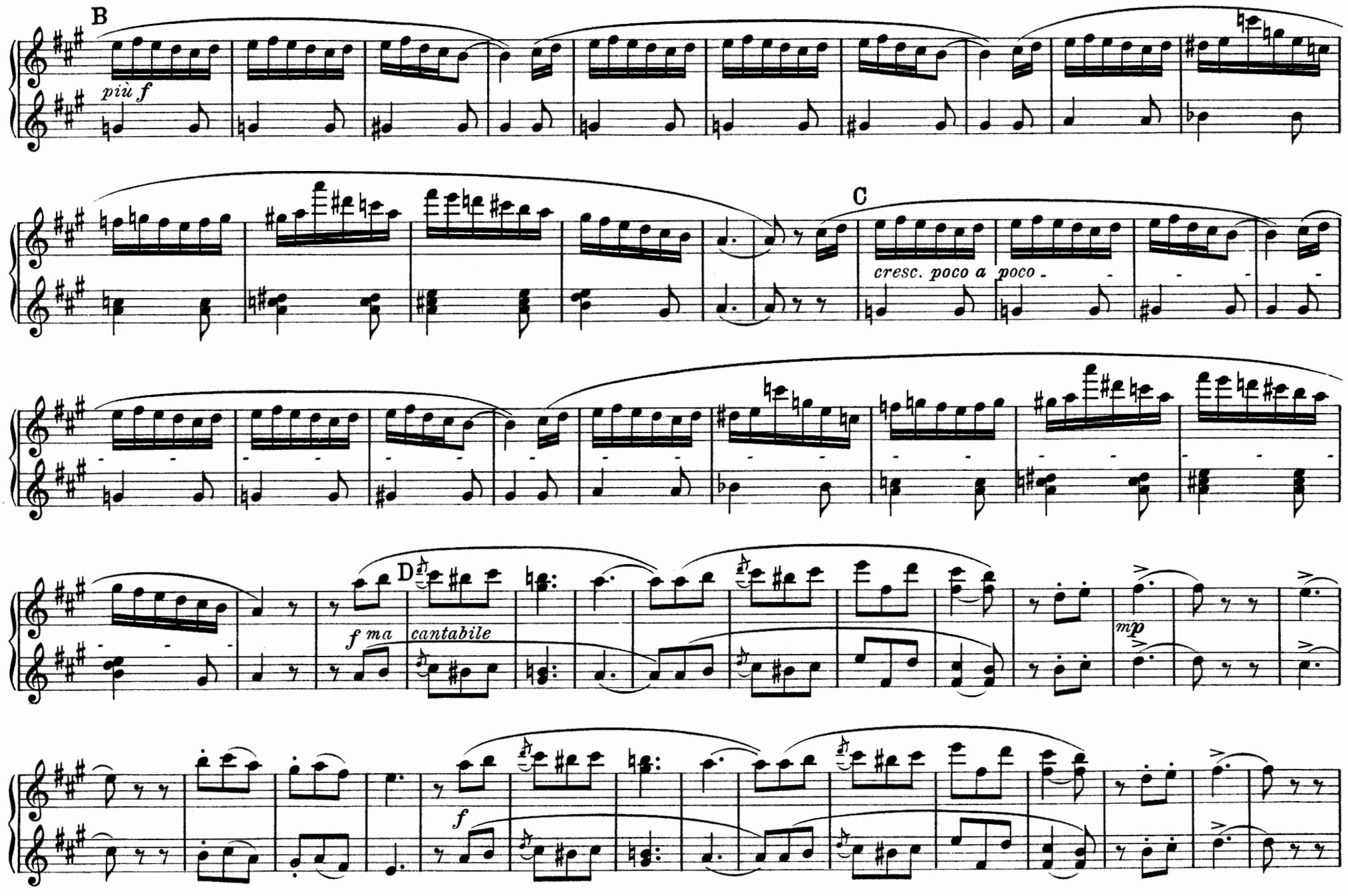
B
più f
C
cresc. poco a poco
D
f ma cantabile
mp
f

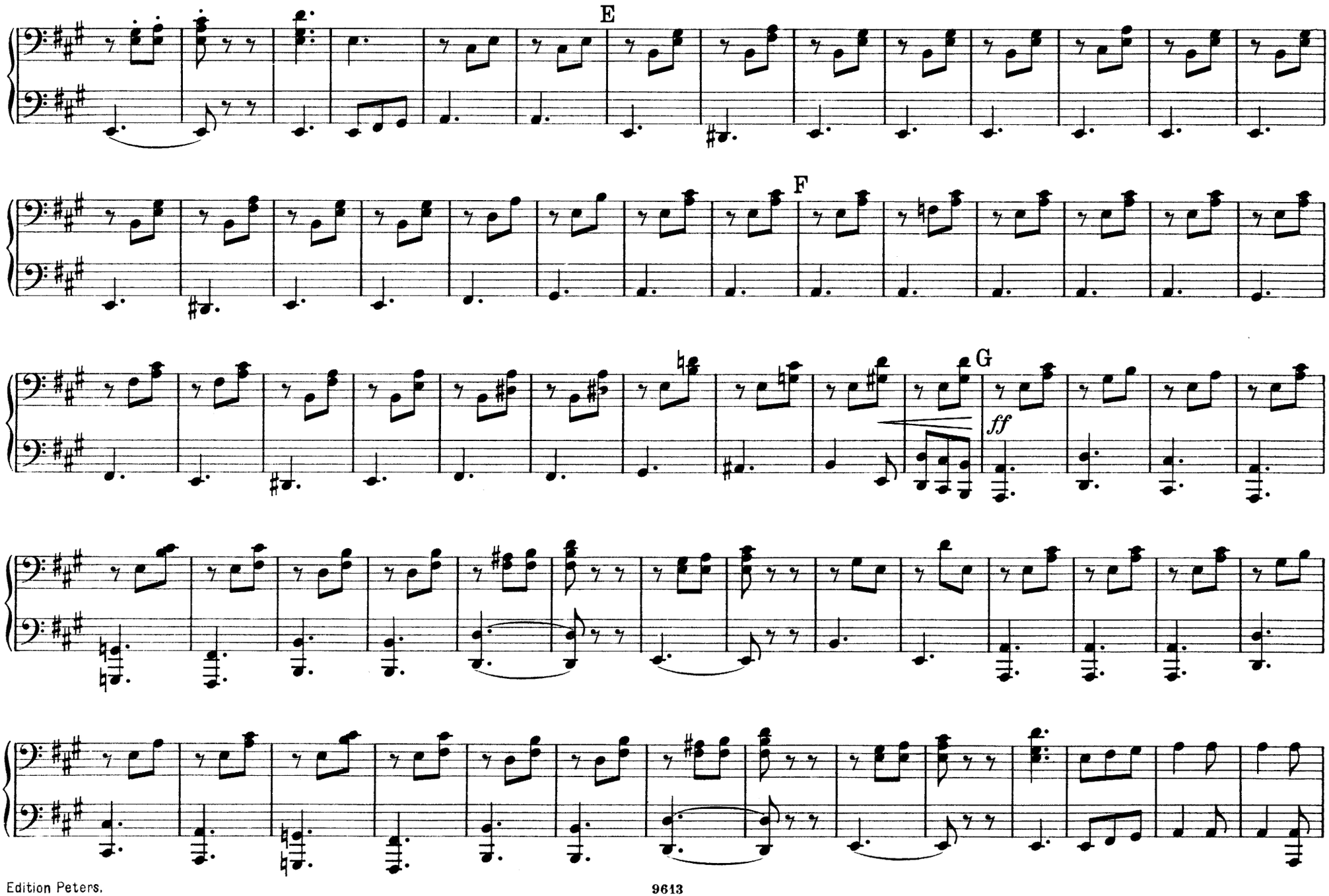
E
F
G
ff

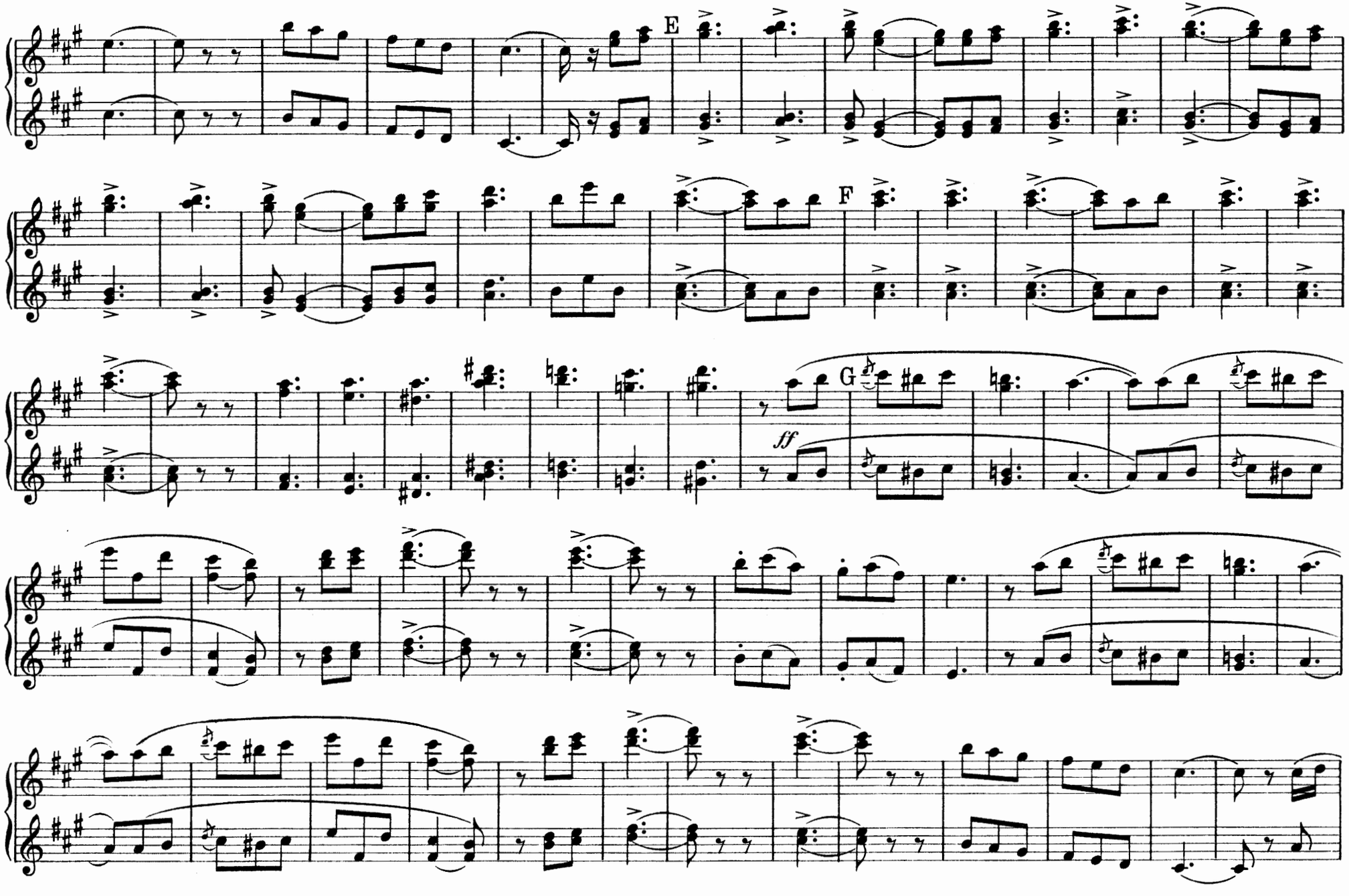
E
F
G
ff

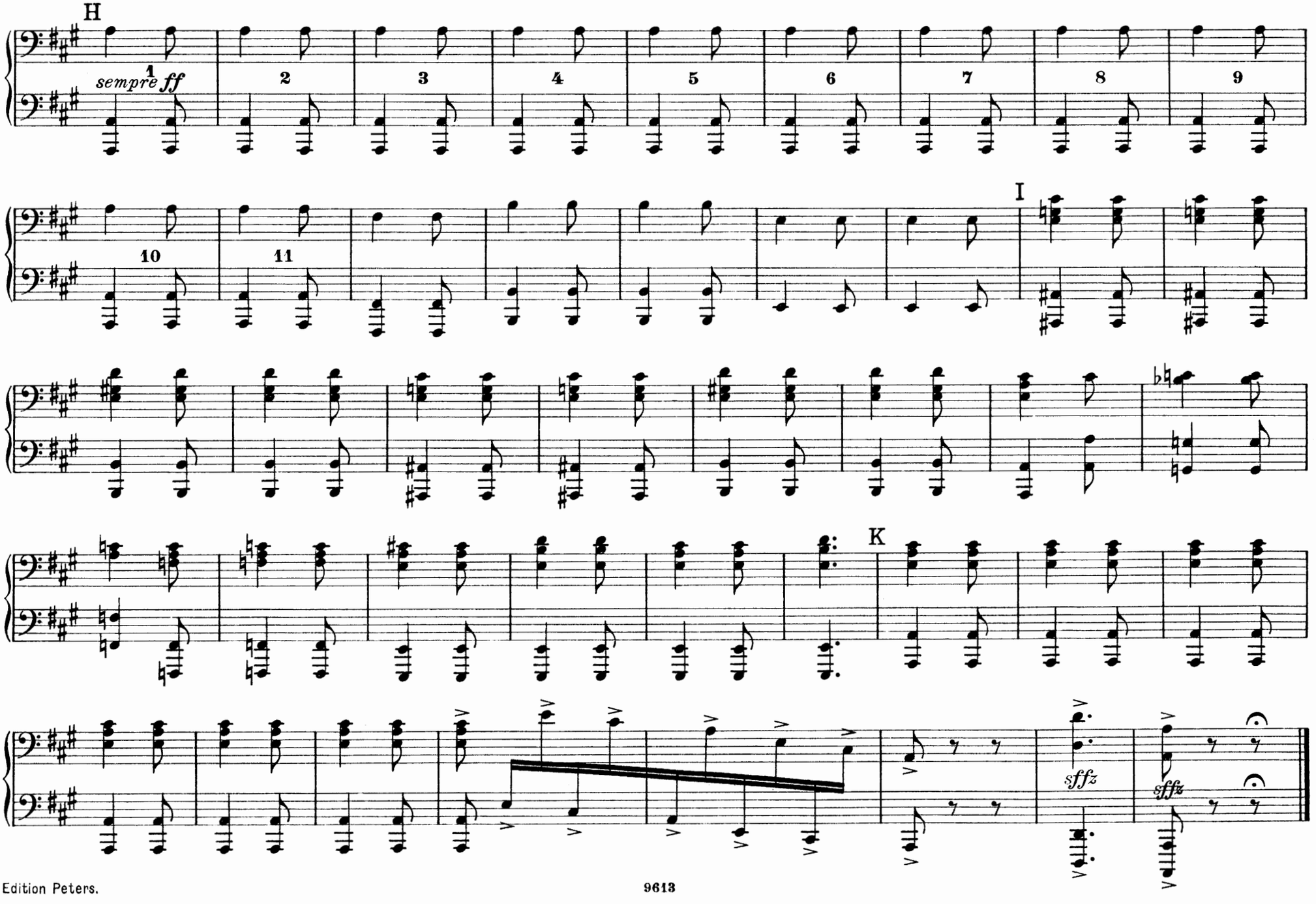
H
sempre ff
1
2
3
4
5
6
7
8
9
10
11
I
K
sffz
sffz

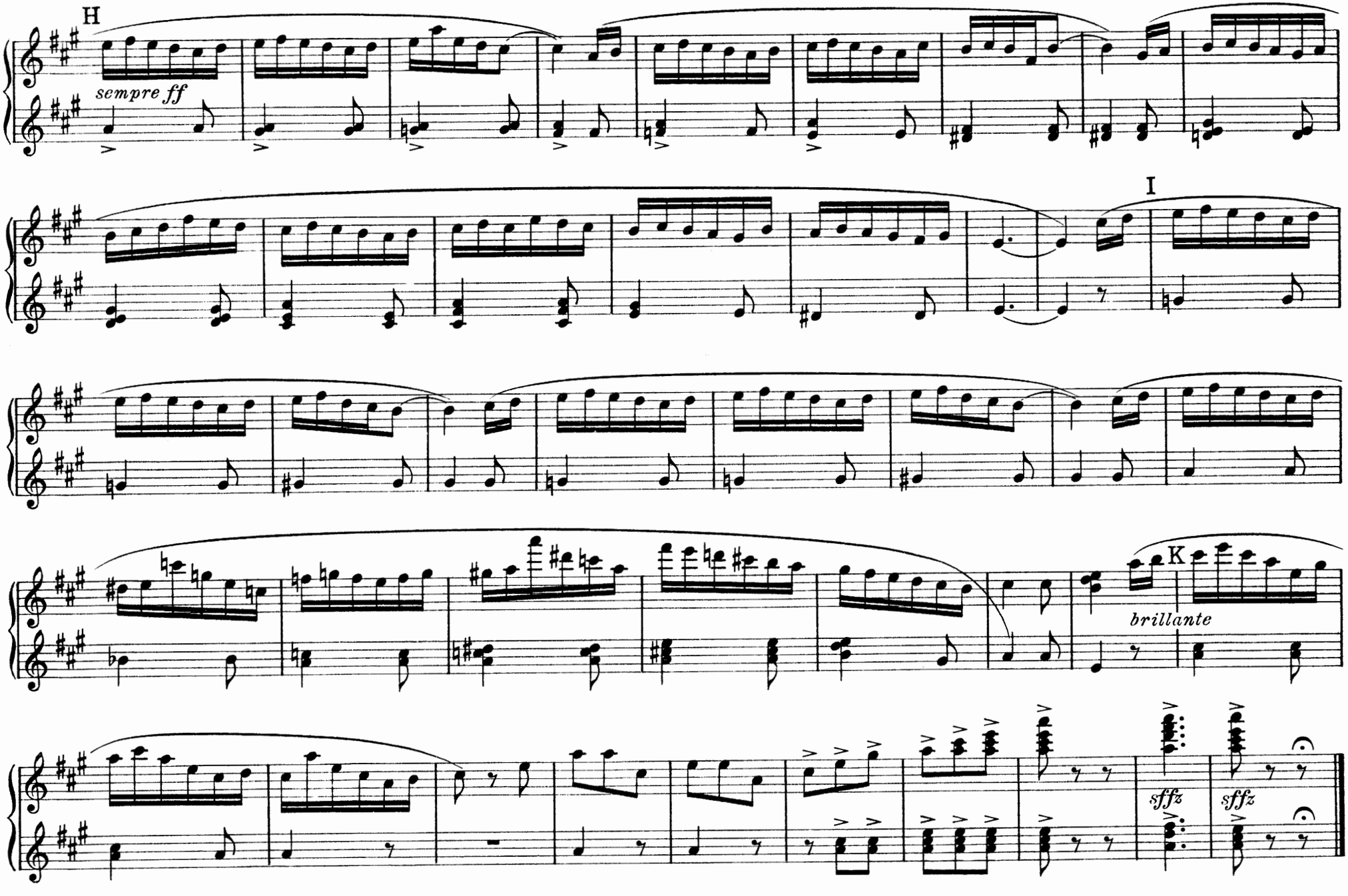
H
sempre ff
I
K
brillante
sffz
sffz

Nº 4.

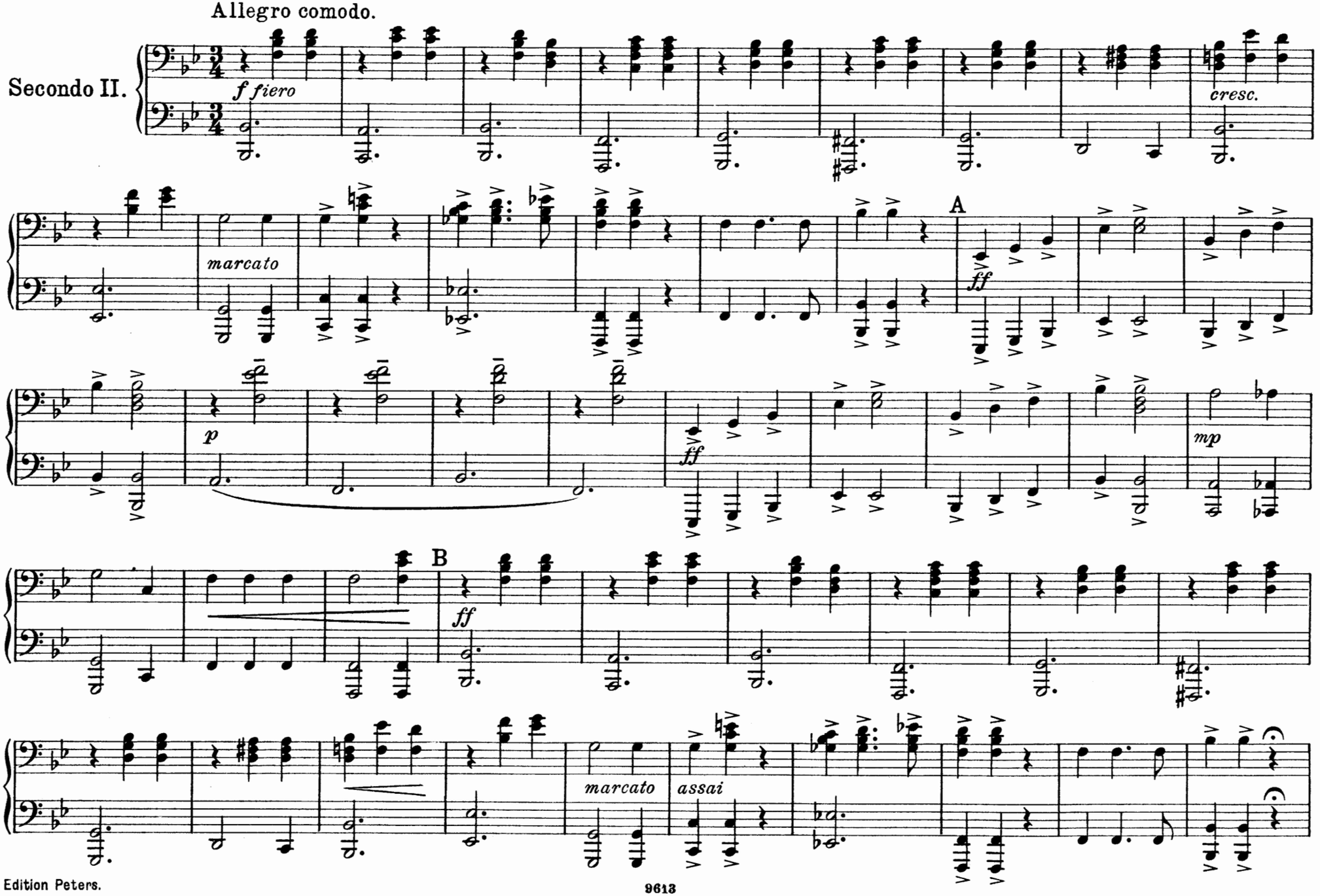
Allegro comodo.
Secondo II.
f fiero
cresc.
marcato
A
ff
p
ff
mp
B
ff
marcato
assai

Nº 4.

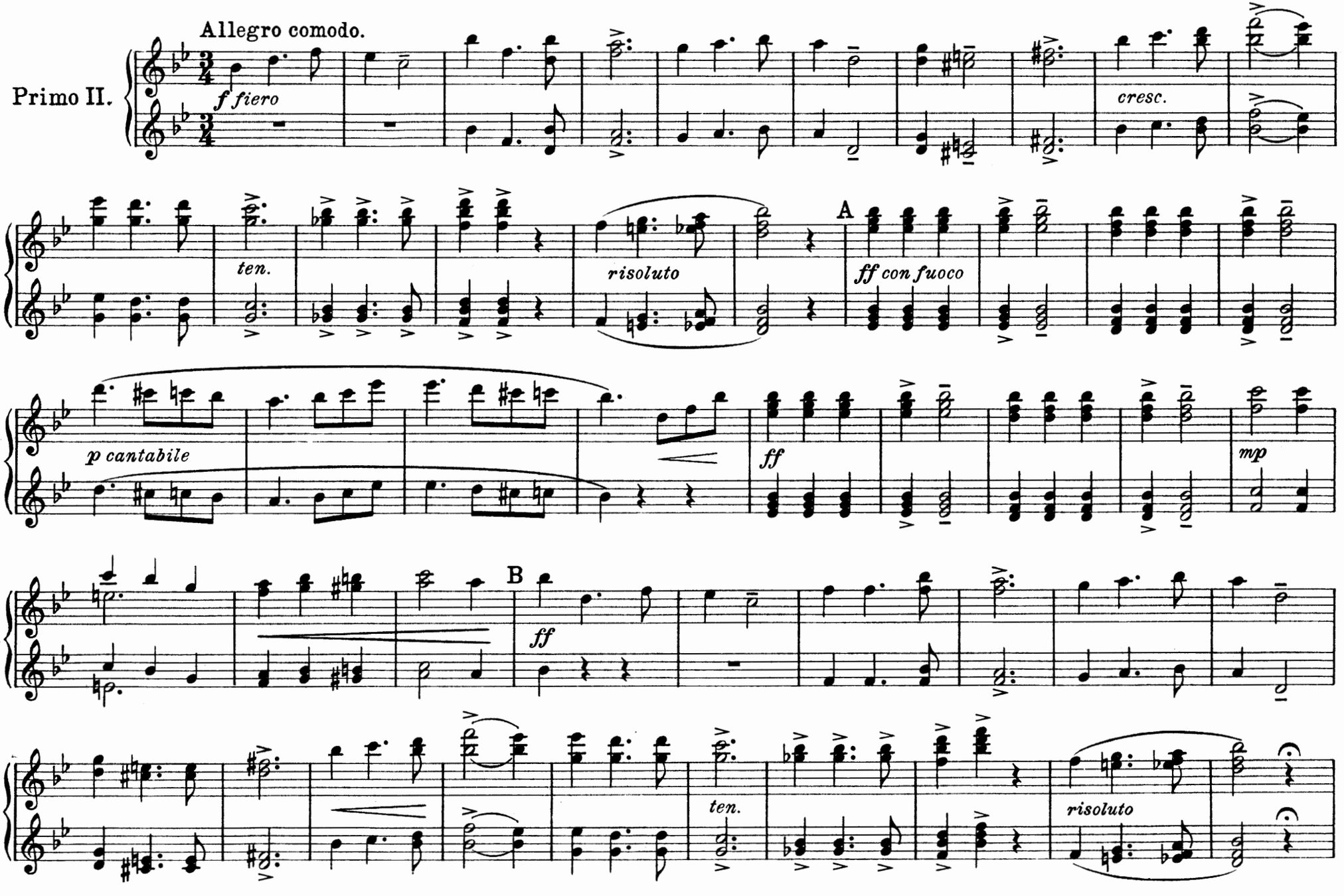
Allegro comodo.
Primo II.
f fiero
cresc.
ten.
risoluto
A
ff con fuoco
p cantabile
ff
mp
B
ff
ten.
risoluto

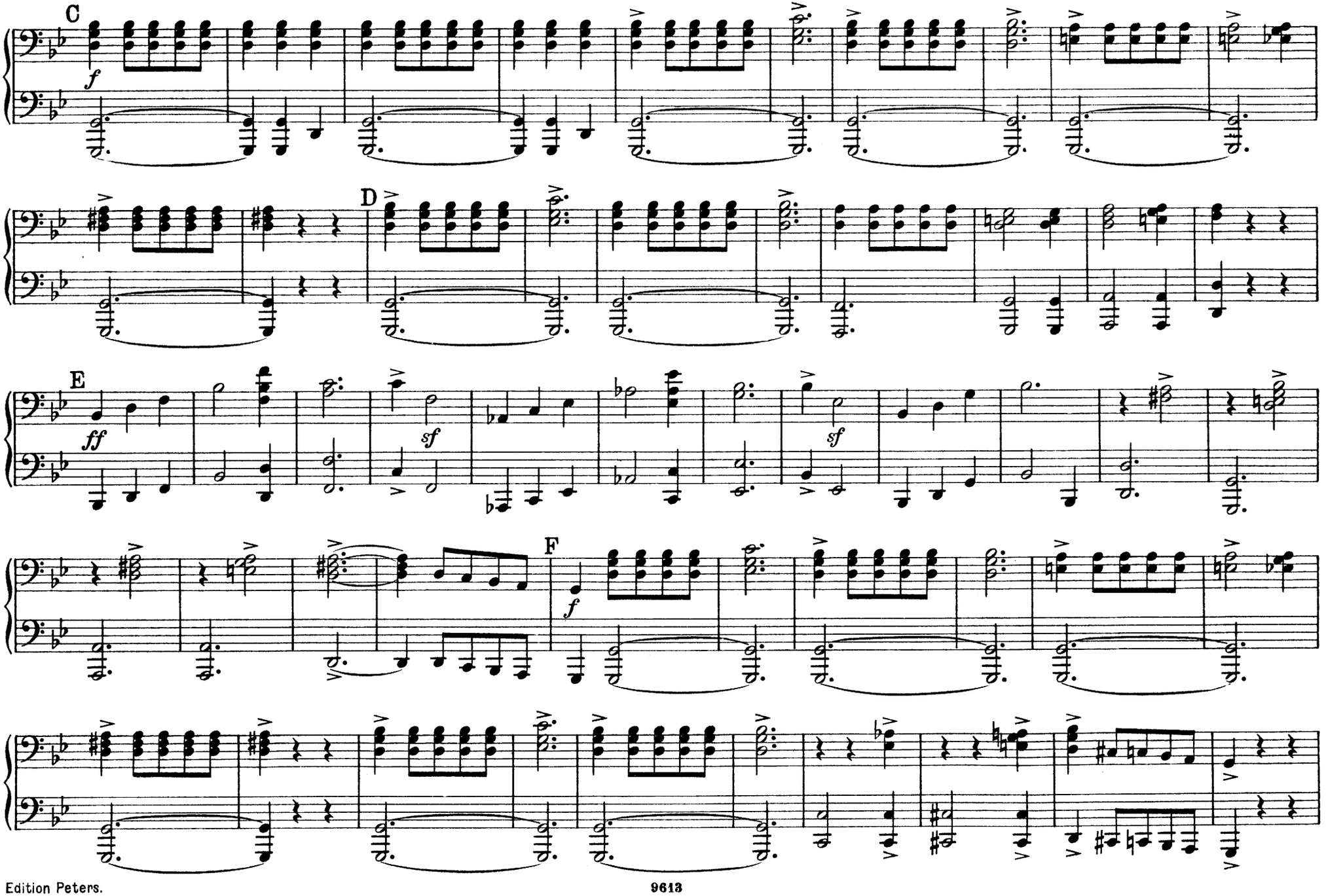
C
f
D
E
ff
sf
sf
F
f

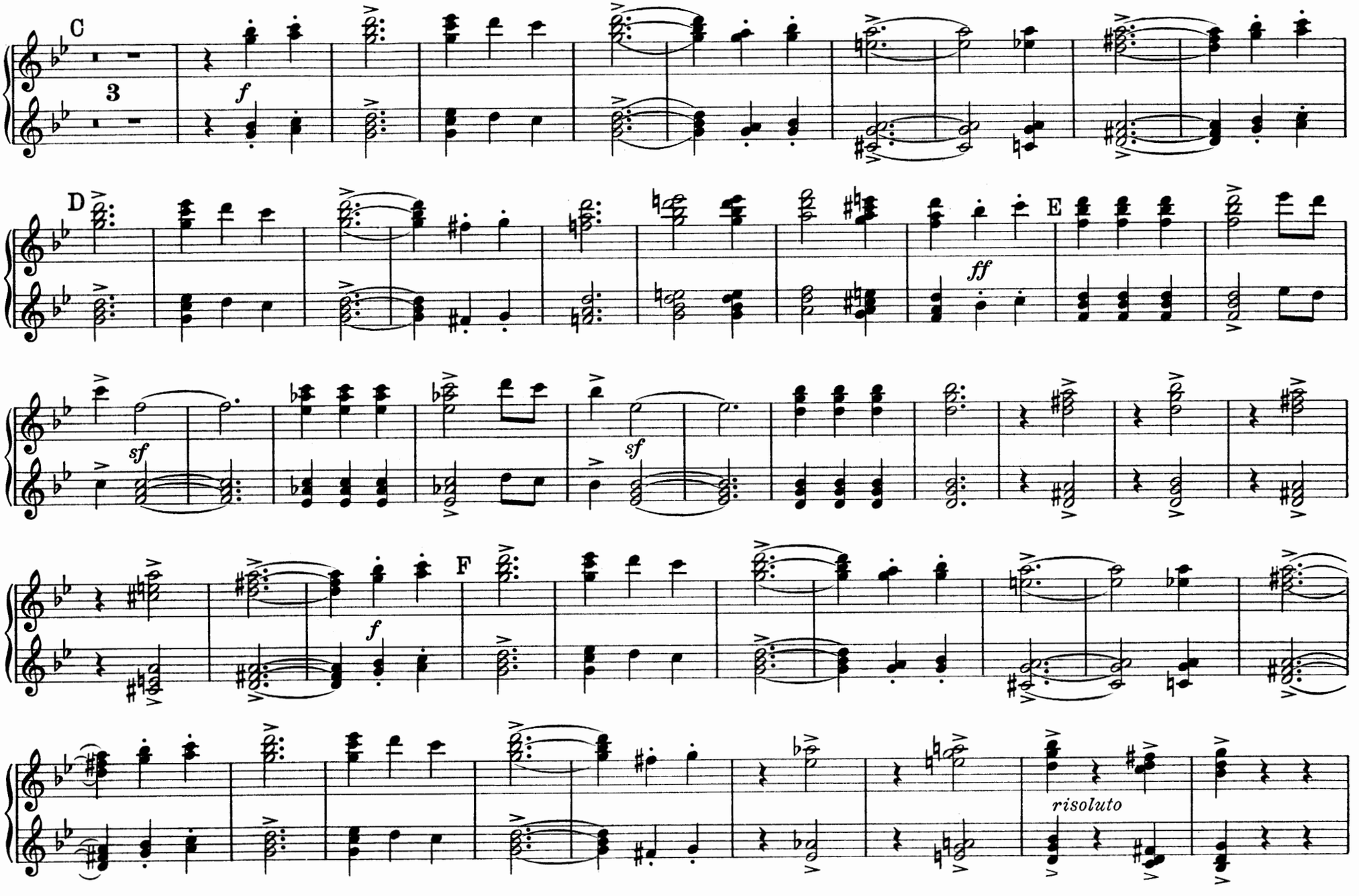
C
3
f
D
sf
sf
E
ff
F
f
risoluto

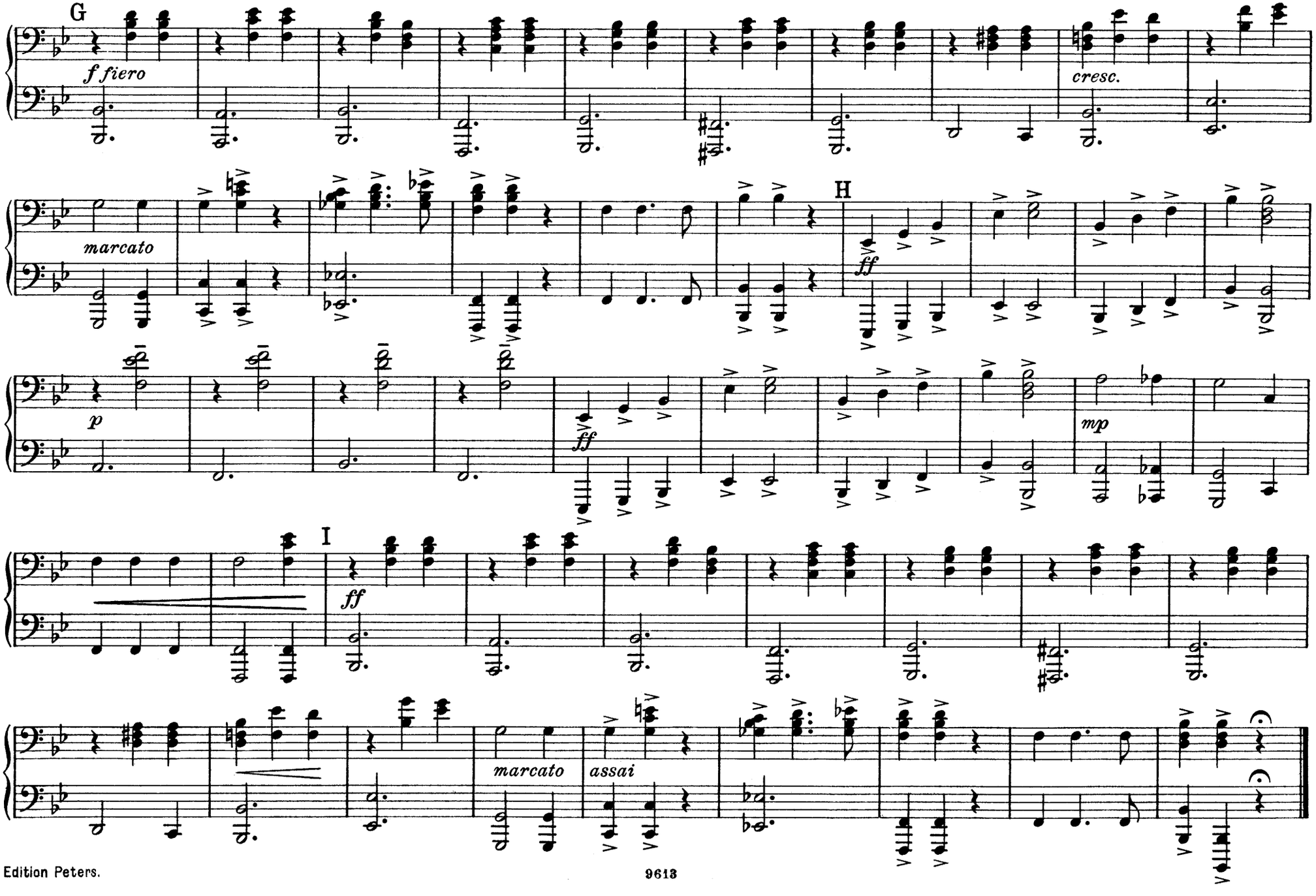
G
f fiero
cresc.
marcato
H
ff
p
ff
mp
I
ff
marcato
assai

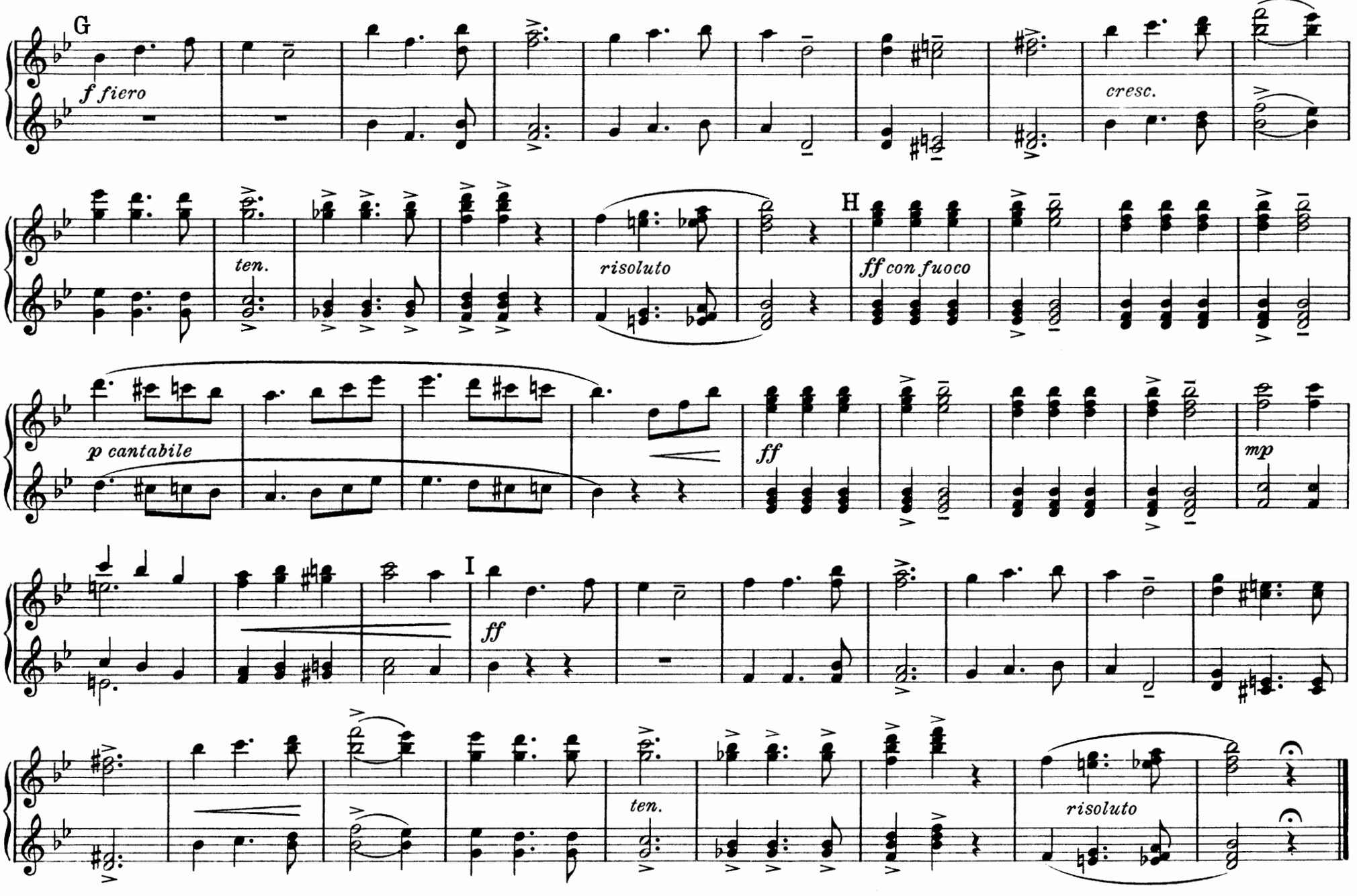
G
f fiero
cresc.
ten.
risoluto
H
ff con fuoco
p cantabile
ff
mp
I
ff
ten.
risoluto

Nº 5.

(Bolero.)

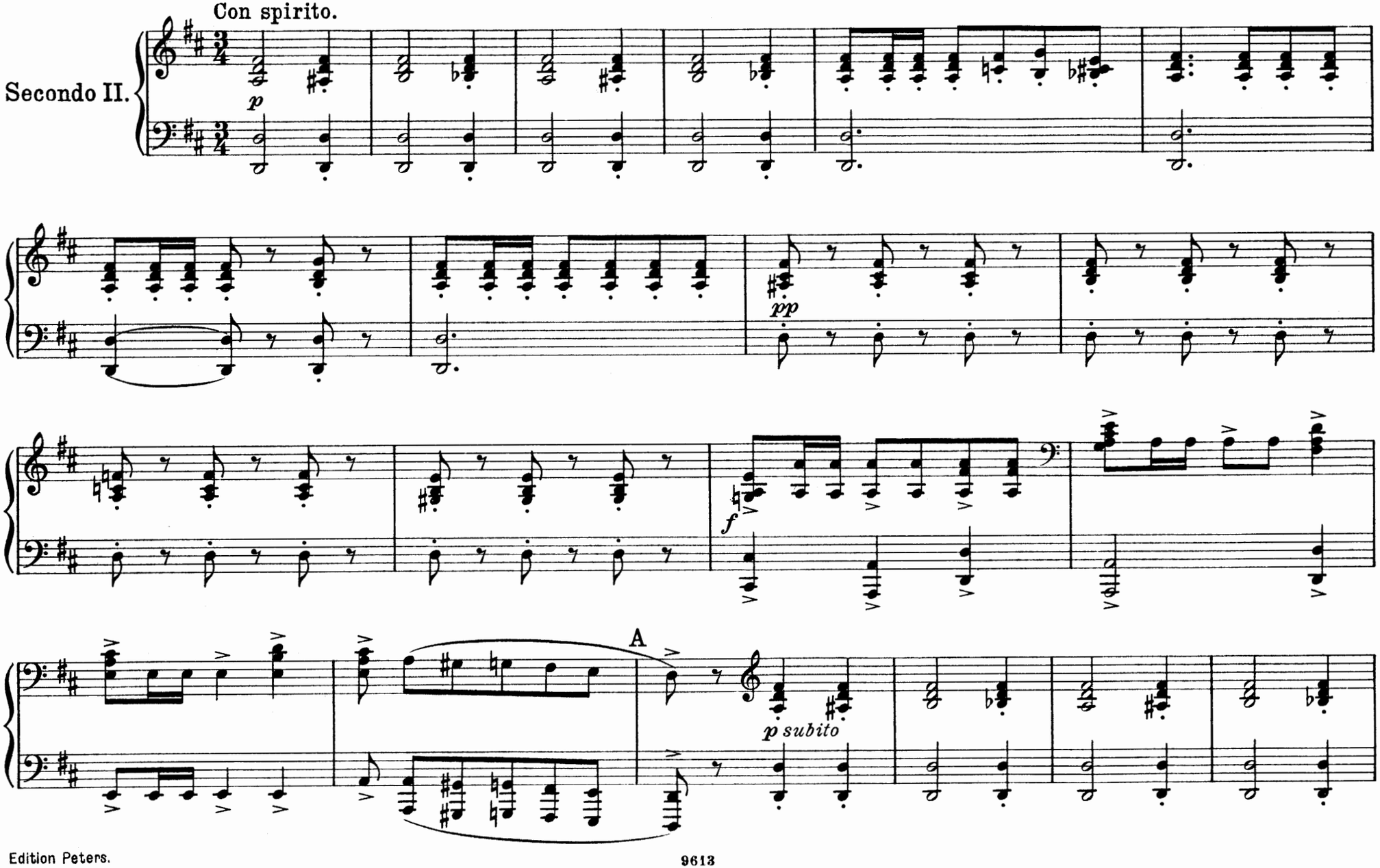

No. 5.

(Bolero.)

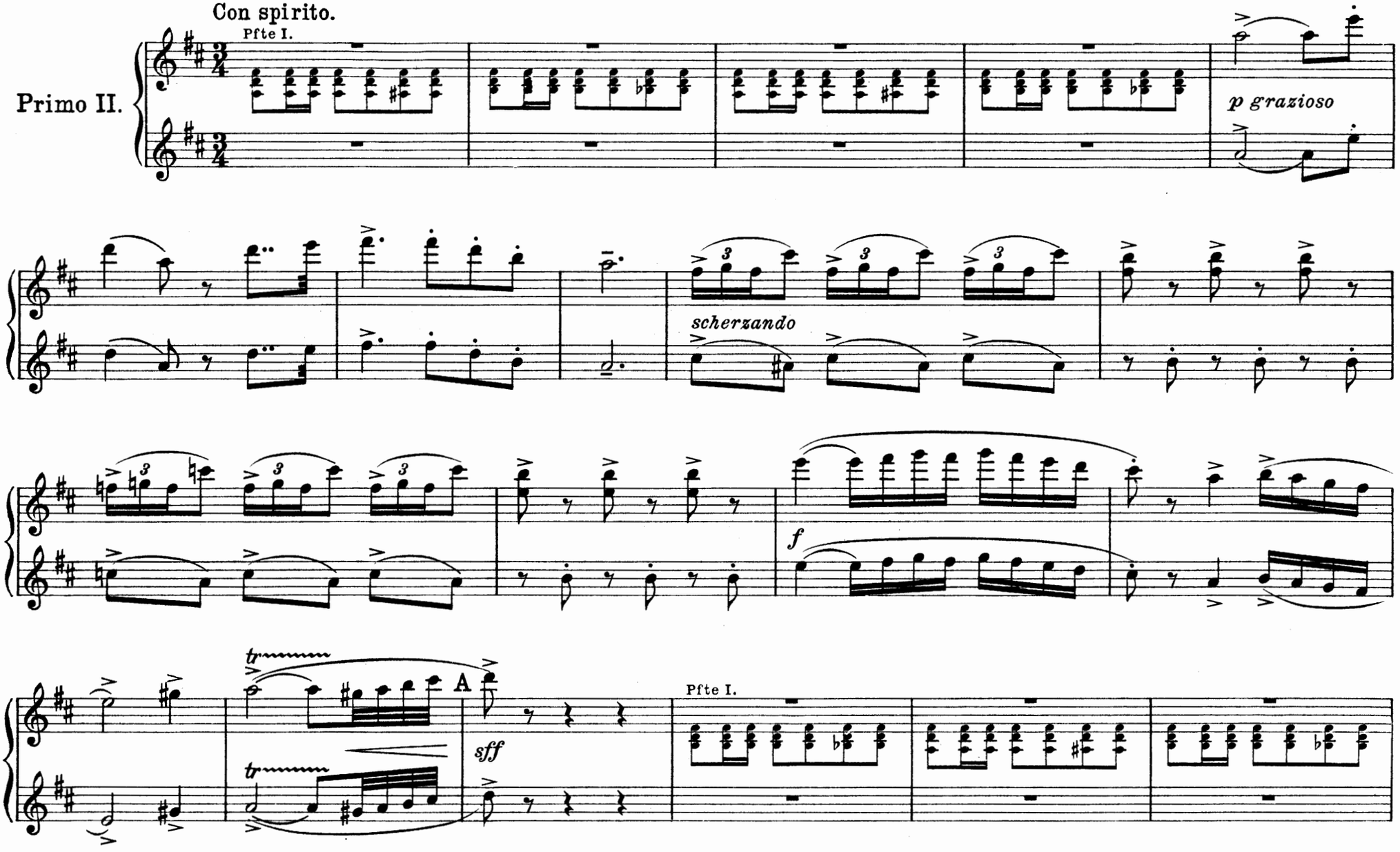
Con spirito.
Pfte I.
Primo II.
p grazioso
scherzando
f
tr
A
sff
tr
Pfte I.

Secondo II.

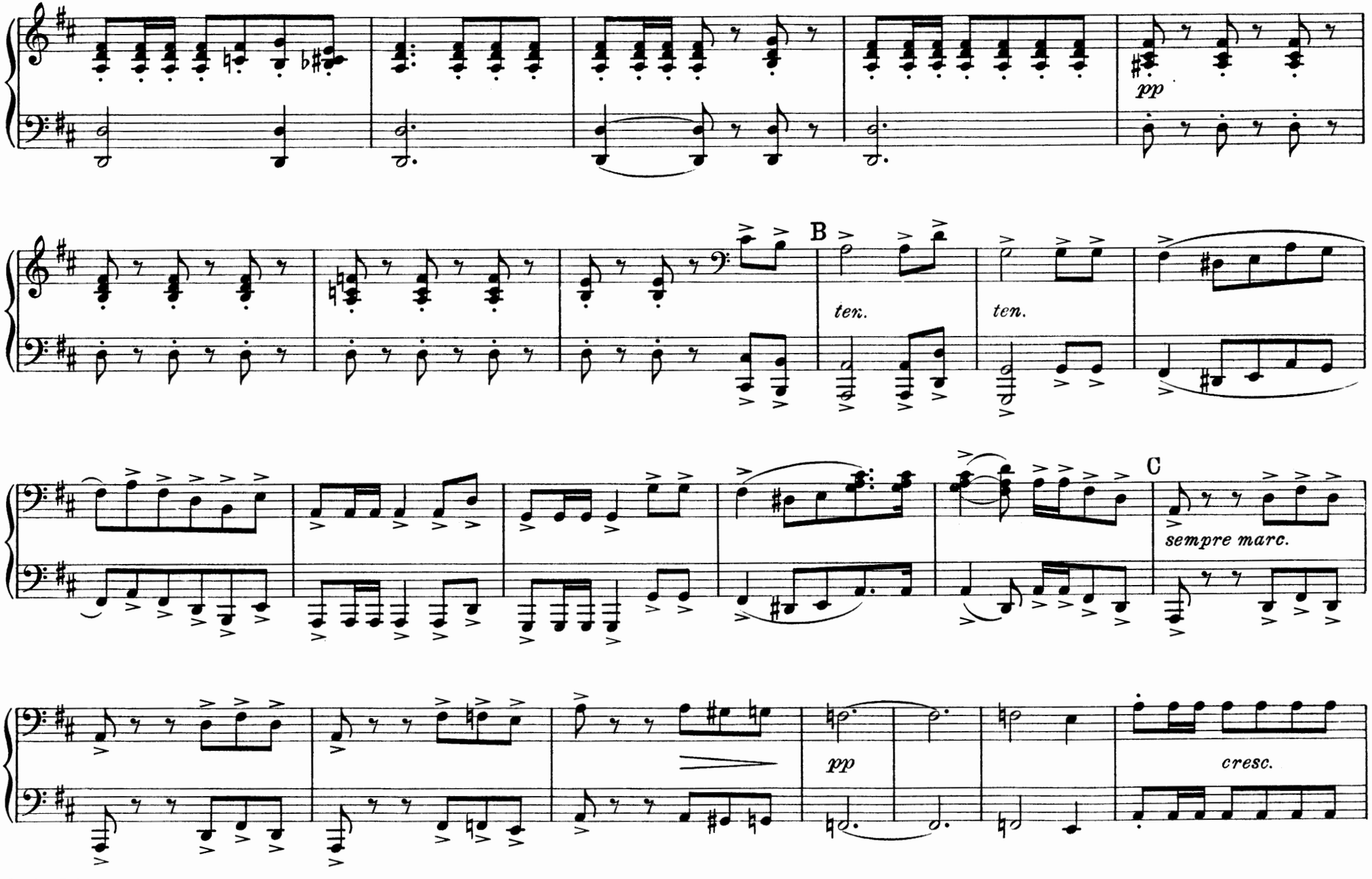

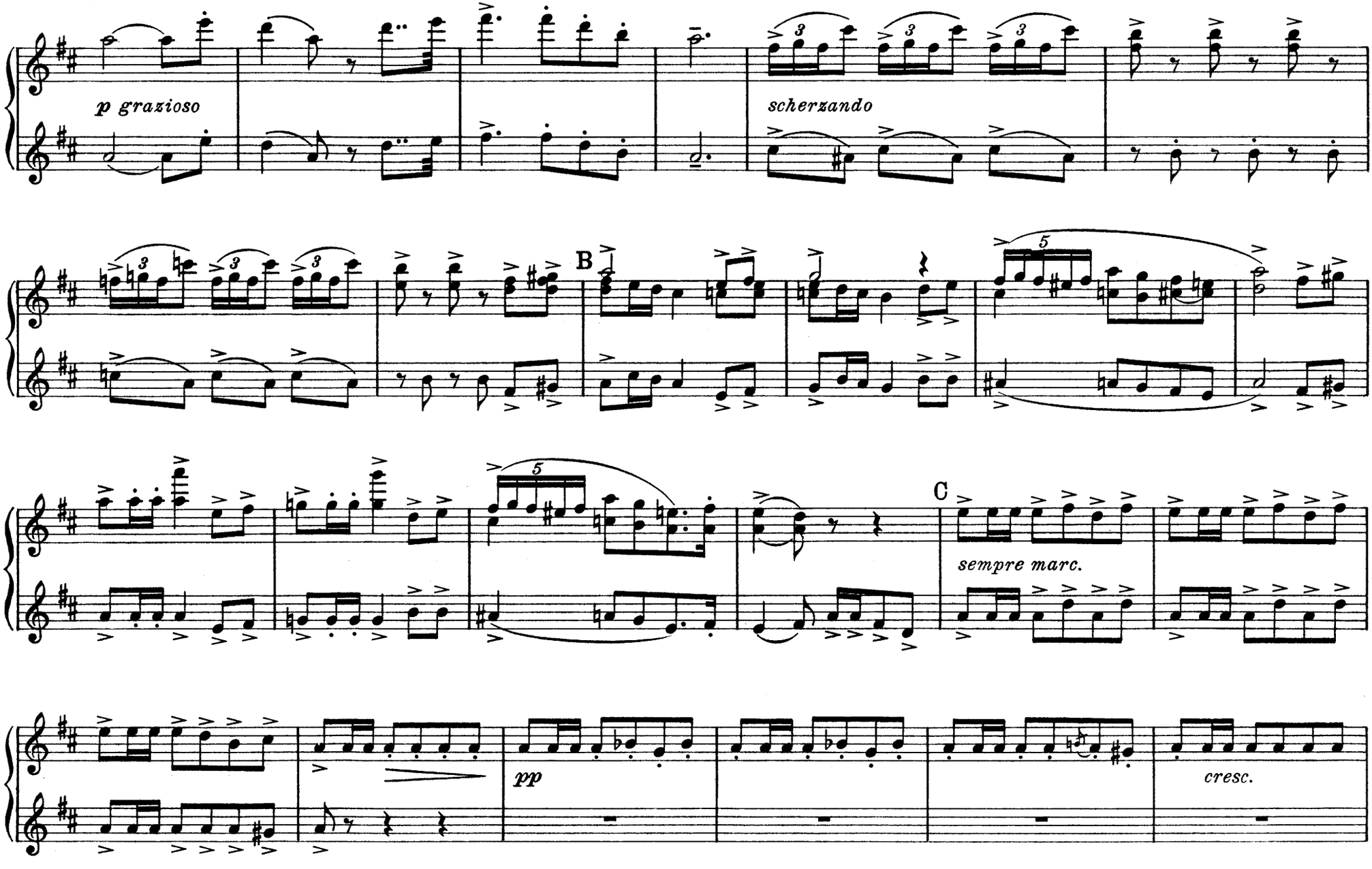

597967

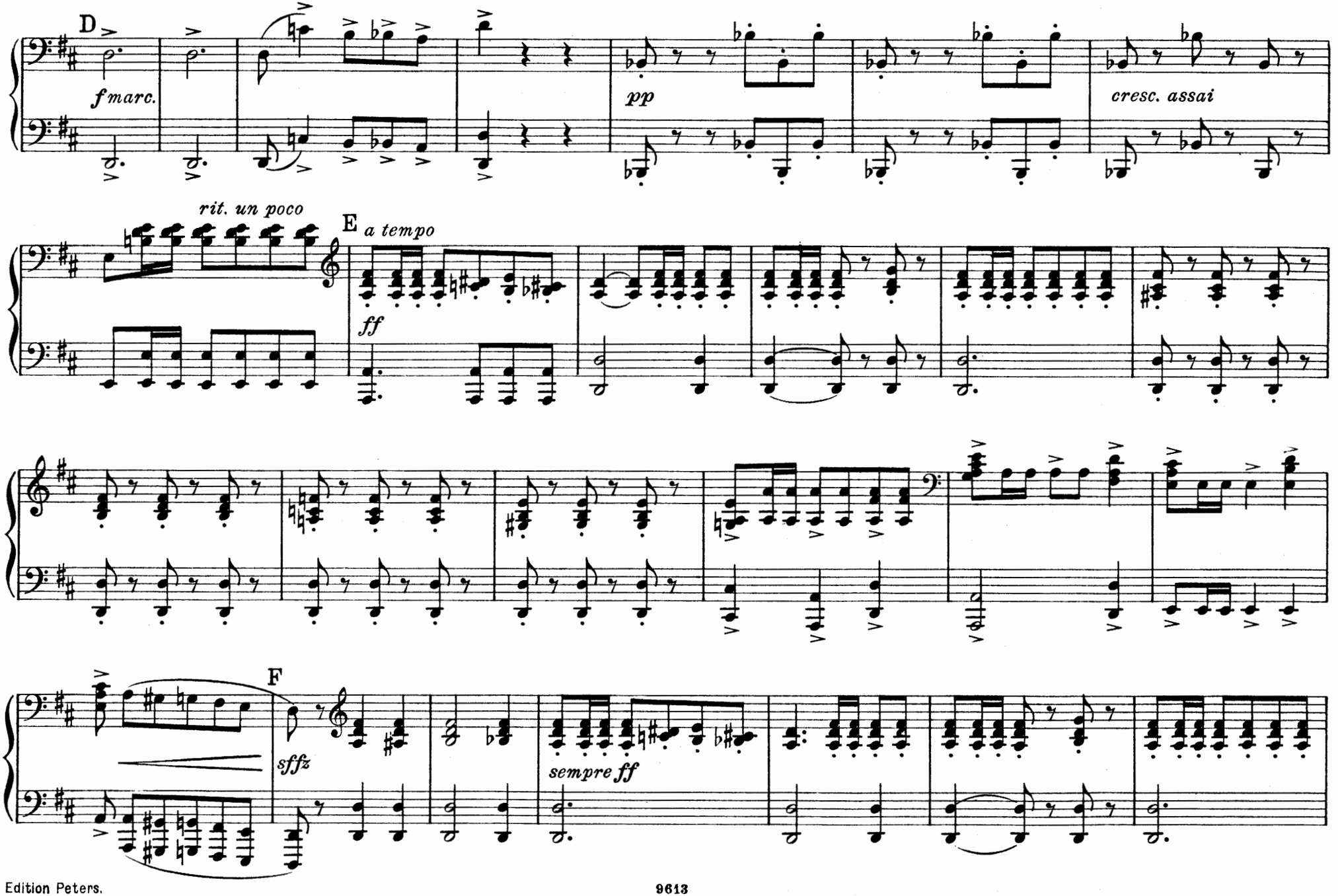
D
fmarc.
pp
cresc. assai
rit. un poco
E
a tempo
ff
F
sffz
sempre ff

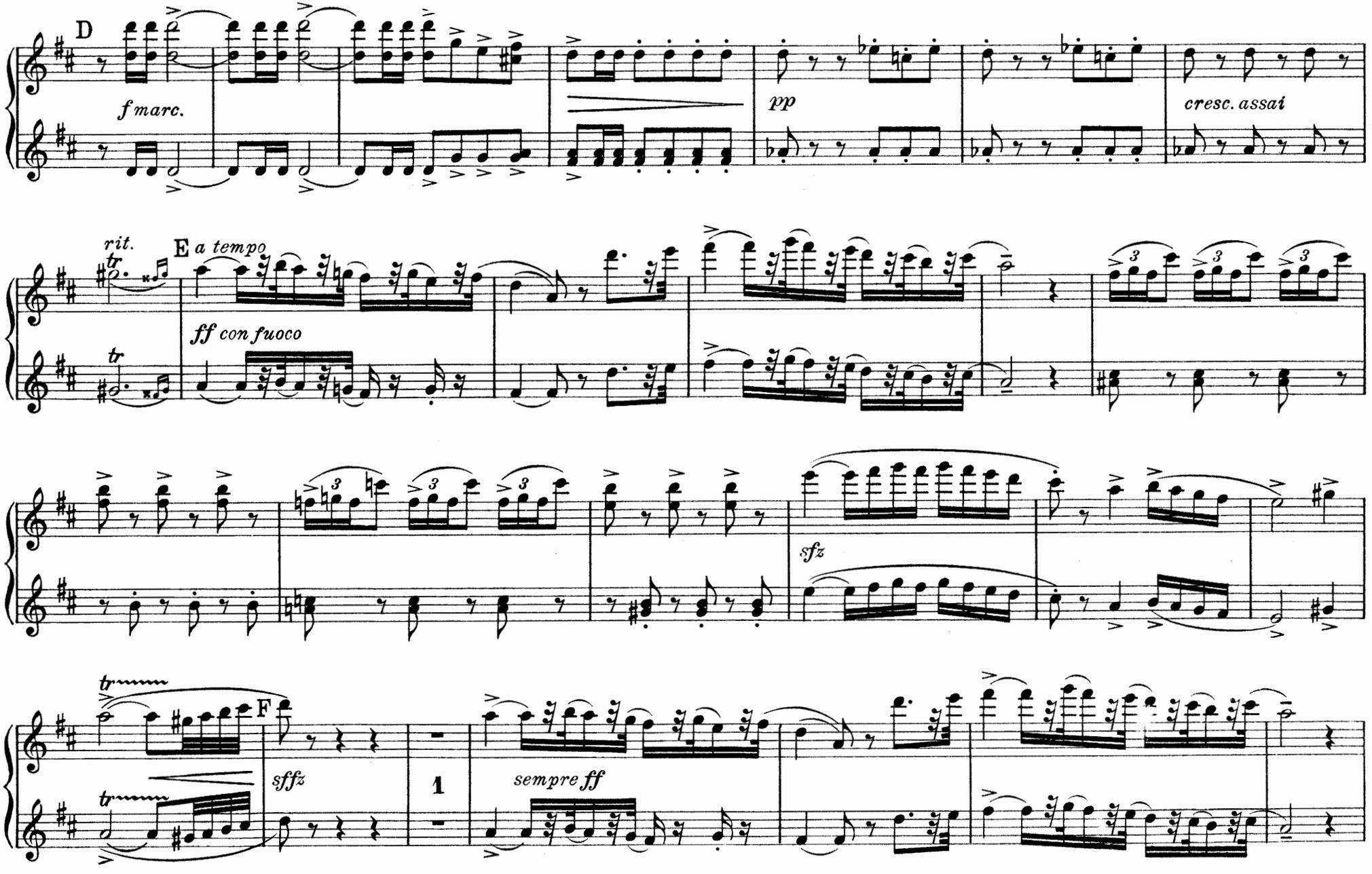
D
f marc.
pp
cresc. assai
rit.
E a tempo
ff con fuoco
sfz
F
sffz
1
sempre ff

Secondo II.

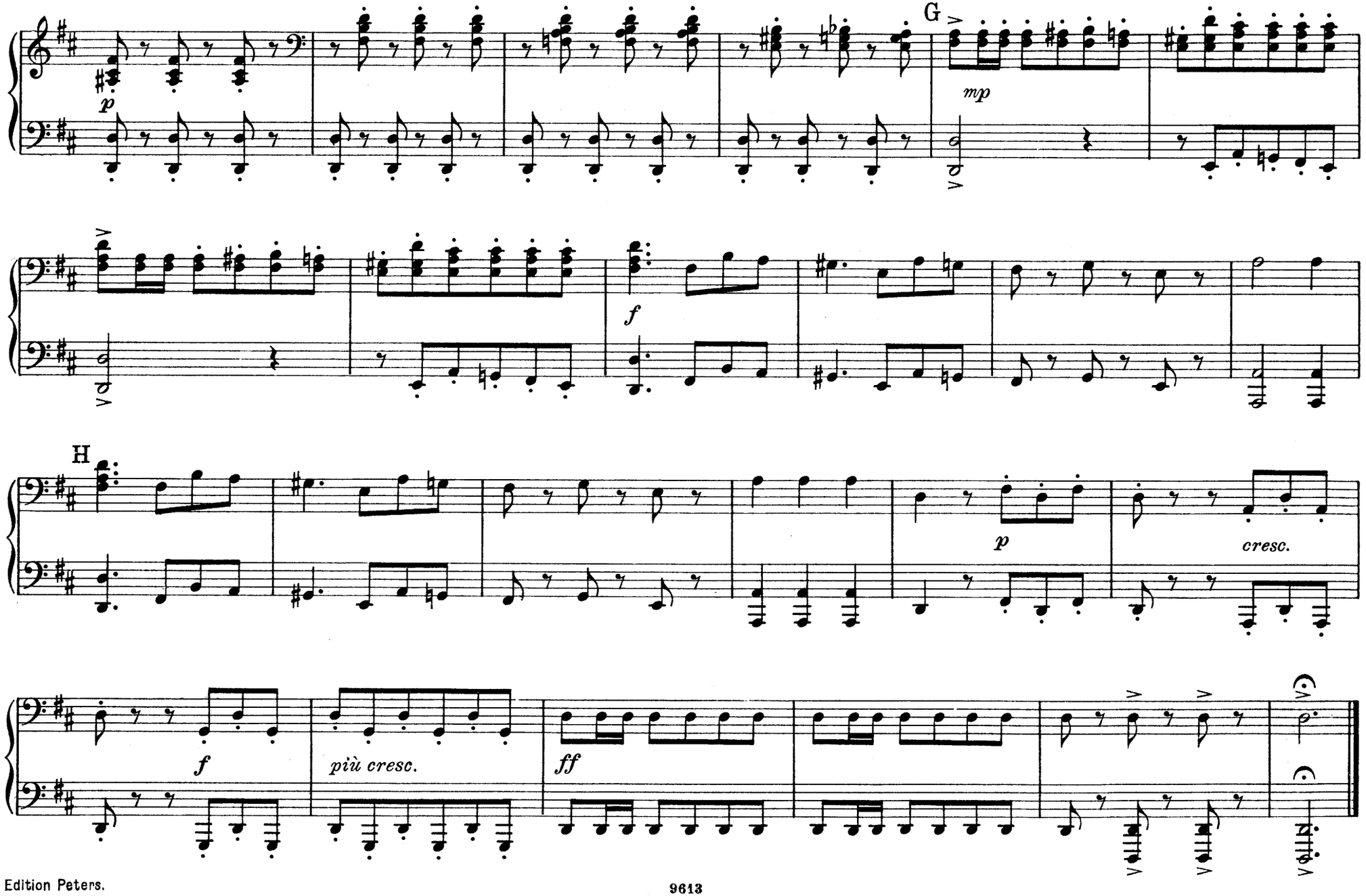

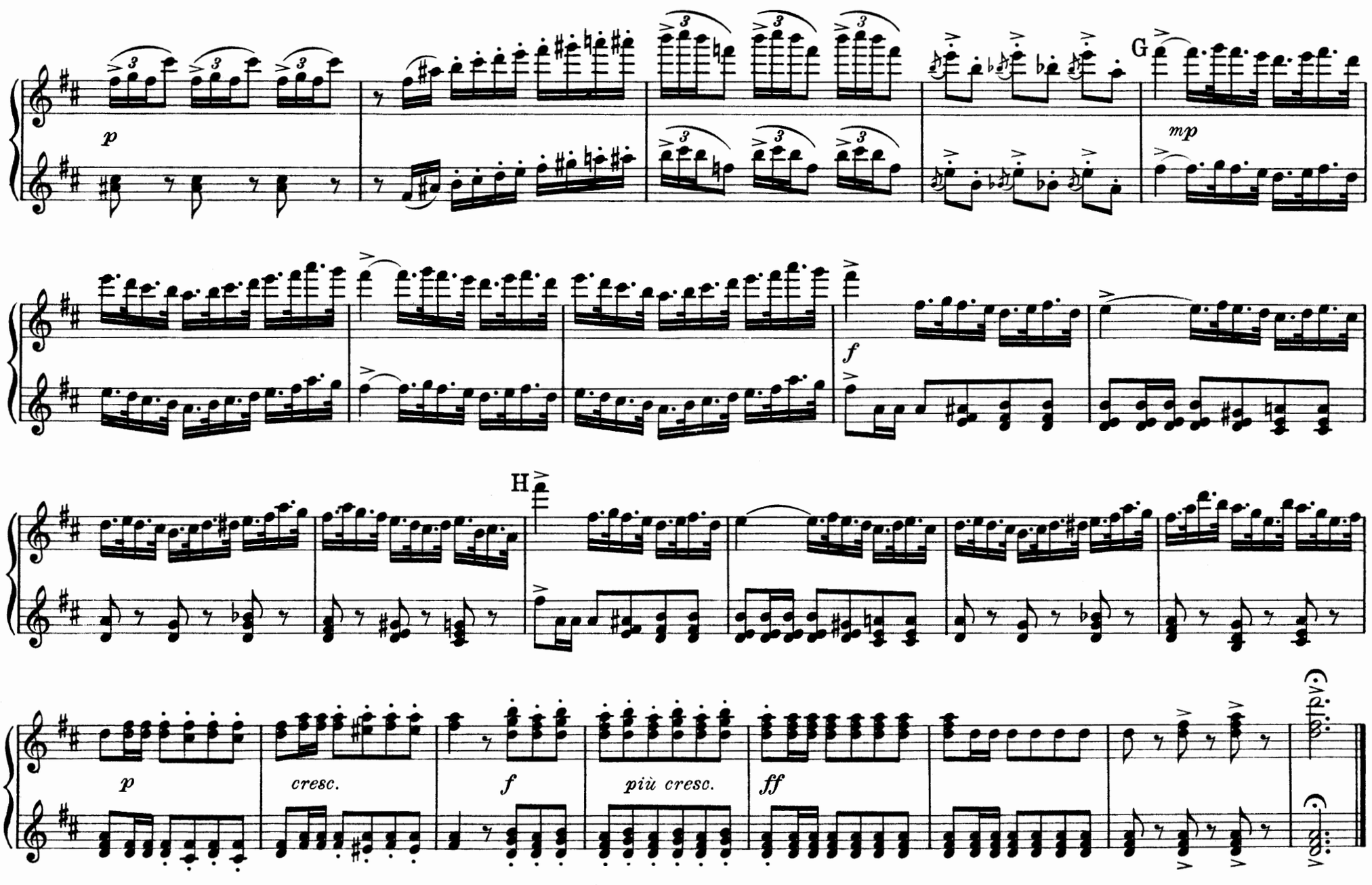
G
mp
f
H
p
cresc.
f
più cresc.
ff
8va

EDITION PETERS

KLAVIERWERKE ZU VIER HÄNDEN

AUSGEWÄHLTE ÜBERTRAGUNGEN

SOLOWERKE

227 BACH: Beliebte kleine Stücke
224/25 BACH: Orgelkompositionen
1921/22 CHOPIN: Walzer, Mazurkas
1923/24 CHOPIN: Polonaisen, Nocturnes
1979 CLEMENTI: Op. 36 Sonatinen
2719 GRIEG: Norwegischer Brautzug
3306 GRIEG: Hochzeitstag auf Troldhaugen
723 SCHUBERT: Berühmte Lieder
721 SCHUBERT: Winterreise (Ulrich)
719 SCHUBERT: Walzer, Ländler
2356 SCHUMANN: Op. 15 Kinderszenen
2357 SCHUMANN: Op. 68 Jugend-Album
188b WEBER: Berühmte Klavierstücke

KAMMERMUSIK

988a/b BEETHOVEN: Klavier-Trios
987a BEETHOVEN: Trio und Serenaden
989a/g BEETHOVEN: Streichquartette
991 BEETHOVEN: Quintett und Sextette
11 BEETHOVEN: Septett Es dur
3888 BRAHMS: Streichquartette (Singer)
3693 BRAHMS: Op. 34 Quintett (Kirchner)
3889 BRAHMS: Streichquintette (Singer)
3891 BRAHMS: Streichsextette (Singer)
2700 GRIEG: Streichquartett g moll
994a/d HAYDN: 15 Streichquartette

KAMMERMUSIK

1719 MENDELSSOHN: Streichquartette
3078 MOZART: Kleine Nachtmusik
996/8 MOZART: Quartette und Quintette
3978 REGER: Op. 133 Quartett
3999 REGER: Op. 146 Quintett
770/1 SCHUBERT: Trios und Quartette
772 SCHUBERT: Quintette
773 SCHUBERT: Oktett F dur (Ulrich)
2351/3 SCHUMANN: Trio und Quartette
2350 SCHUMANN: Op. 44 Klavierquintett
2701 SMETANA: Aus meinem Leben

ORCHESTERWERKE

Sinfonien, Konzerte, Märsche, Tänze usw.

3108a/b BACH: Sechs Brandenburg. Konzerte
3181 BACH: Vier Orchestersuiten (Reger)
992a/c BEETHOVEN: Klavierkonzerte und Phantasie
992d BEETHOVEN: Violinkonzert D dur
9/10 BEETHOVEN: Neun Symph. (a. einzeln)
3530 BEETHOVEN: Tänze und Menuette
3107a BERLIOZ: Symphonie fantastique
3107b BERLIOZ: Romeo und Julia (Singer)
3199 BIZET: Arlésienne-Suiten (Singer)
3203 BIZET: Carmen-Phantasie (Singer)
3043a/b BRAHMS: Symphonien

ORCHESTERWERKE

3654 BRAHMS: Klavierkonzert d moll
3890a/b BRAHMS: Serenaden
3800a/c BRUCKNER: Neun Symphonien
2902 GLUCK-MOTTL: Ballett-Suite I
2430 GRIEG: Op. 11 Konzert-Ouvertüre
2505 GRIEG: Op. 16 Klavierkonzert
2419 GRIEG: Op. 34 Elegische Melodien
2266 GRIEG: Op. 40 Holberg-Suite
2432 GRIEG: Op. 46 Peer Gynt-Suite I
2663 GRIEG: Op. 55 Peer Gynt-Suite II
2659 GRIEG: Op. 55 2 Arabischer Tanz
2697 GRIEG: Op. 56 Sigurd Jorsalfar
2698 GRIEG: Op. 56 3 Huldigungsmarsch
2856 GRIEG: Op. 63 Zwei nordische Weisen
2857 GRIEG: Op. 64 Symphonische Tänze
2695 HÄNDEL: Concerto grosso d moll
2591a/b HÄNDEL: Zwölf Orgelkonzerte
186a/d HAYDN: 24 Symphonien
2887 HAYDN u. ROMBERG: Kindersymph.
1382b LANNER: Berühmte Walzer
3081 MAHLER: Fünfte Symphonie (Singer)
1721 MENDELSSOHN: Konz. Op. 25, 40, 64
1784 MENDELSSOHN: Märsche
1727 MENDELSSOHN: Sommernachtstr.
1716a/b MENDELSSOHN: Vier Symphonien
2620 MOSZKOWSKI: Märsche
2621 MOSZKOWSKI: Ballettmusik

ORCHESTERWERKE

2748 MOSZKOWSKI: Op. 51 Fackeltanz
2938 MOTTL: Österreichische Tänze
999a/c MOZART: Klavierkonzerte
187a/b MOZART: Zwölf Symphonien
3217 REGER: Op. 108 Symphonischer Prolog
3381 REGER: Op. 130 Ballett-Suite
3974 REGER: Op. 132 Mozart-Variationen
3988 REGER: Op. 140 Vaterländ. Ouvertüre
1892 SCHUBERT: Vier Symphonien
127, 768 SCHUBERT: Symphon. C dur, h moll
1485 SCHUBERT: Musik aus Rosamunde
2355 SCHUMANN: Klavierkonzert (Singer)
2348 SCHUMANN: Vier Symphonien
2704 SINDING: Symphonie d moll
1934 STRAUSS, JOH.: 12 beliebte Tänze
4194a/g STRAUSS, RICH.: Symph. Dichtungen
3193 STRAUSS, RICH.: Zwei Militärmärsche
2076 SVENDSEN: Norwegischer Künstlerkarneval
4307 TSCHAIKOWSKY: Symphonie f moll
3778 TSCHAIKOWSKY: Symphonie e moll
3779 TSCHAIKOWSKY: Symphonie h moll
3464 VOLKMANN: Drei Serenaden
1108 WAGNER: Kaisermarsch (Horn)
3433/4 WAGNER: Ouvertüren und Vorspiele
3436 WAGNER: Siegfried-Idyll (Singer)
1064 WEBER: Konzertstück f moll

MEISTER FÜR DIE JUGEND

2752 I. HAYDN-MOZART
2753 II. BEETHOVEN-SCHUBERT
2754 III. MENDELSSOHN-SCHUMANN

1487 CSÁRDÁS-ALBUM
2720 LEHRER UND SCHÜLER
2472 MARSCH-ALBUM
2938 ÖSTERREICHISCHE TÄNZE
1978a/b PIANOFORTE-ALBUM I/II

MELODIEN-ALBUM

1404a I. 55 VOLKSMELODIEN
1404b II. 40 OPERNMELODIEN
1404c III. 34 MARSCH- U. TANZMELOD.

OUVERTÜREN

1950/53 OUVERTÜREN-ALBUM, 4 Bände
Ferner: Ouvertüren-Bände von Beethoven, Bellini, Rossini, Mendelssohn, Mozart, Schumann, Suppé, Wagner und Weber

Originalwerke für Klavier zu vier Händen siehe Sonderverzeichnis

Printed by Poeschel & Trepte, Leipzig, Germany