MP 3552 2

OUVERTURE

en forme de **MARCHE**: composée pour

l'Inauguration de l'Exposition de Londres 1862.

par

GIACOMO MEYERBEER.

(Toutes les fois qu'il y aura différence entre la partition et les parties séparées, on se règlera d'après la partition.)

(A) MARCHE TRIOMPHALE (B) MARCHE RELIGIEUSE (C) PAS REDOUBLÉ.

NOTE POUR MM. LES CHEFS D'ORCHESTRE

Les lettres de l'alphabet A B C, etc., qui sont placées de distance en distance dans la partition, se trouvent aussi dans les parties d'orchestre gravées. Lorsque dans les répétitions, on est obligé d'interrompre le cours d'un morceau ou qu'on veut s'arrêter à l'étude d'un passage, il suffit que le chef d'orchestre indique *à quelle lettre* ou *combien de mesures avant telle ou telle lettre* on doit reprendre, ce qui évitera des pertes de temps considérables.

(A) MARCHE TRIOMPHALE

Tempo di marcia. Allegretto moderato. Métr.(♩=96)

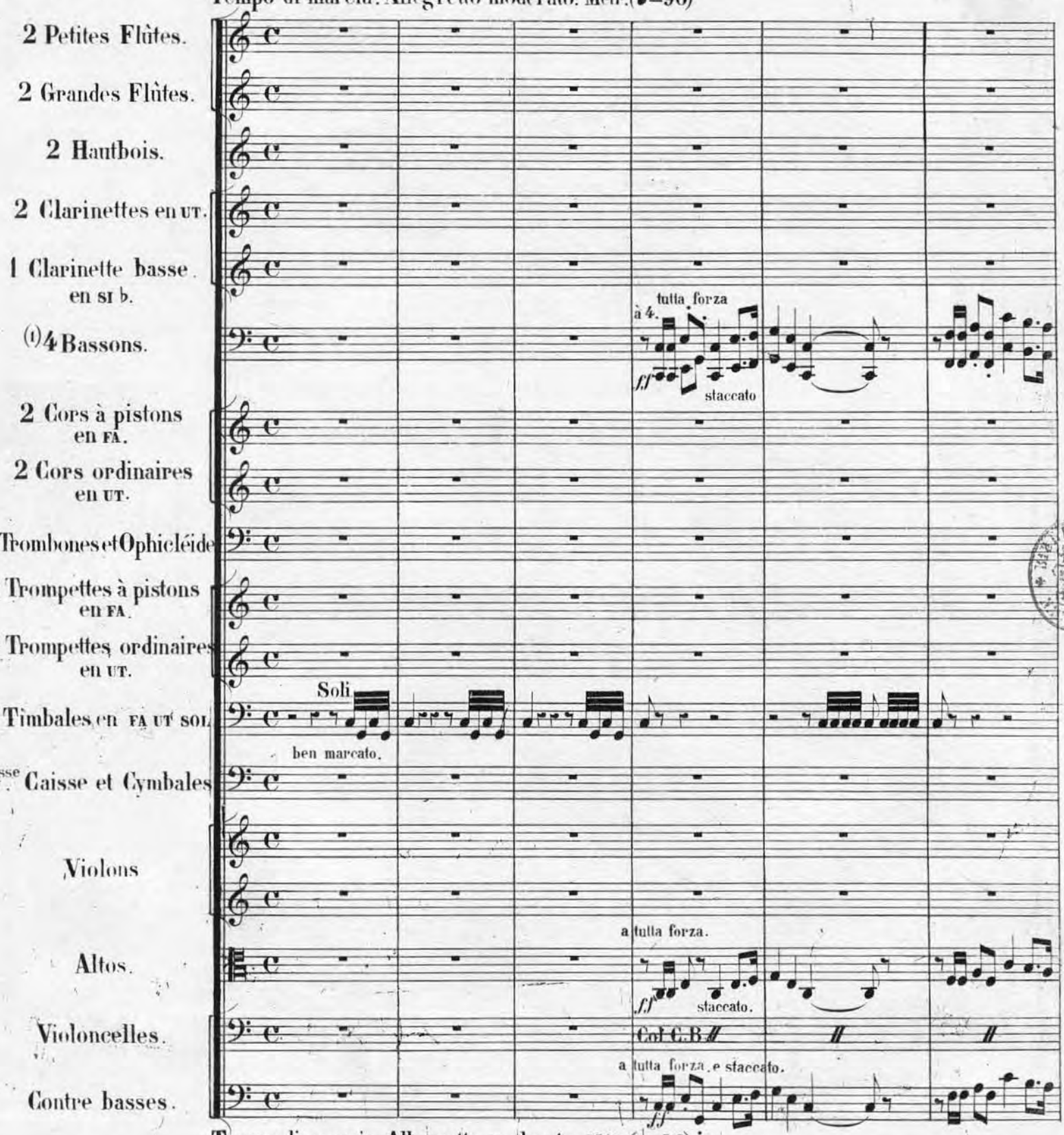

Tempo di marcia Allegretto moderato. Métr.(♩=96) staccato.

(1) Les bassons ne joueront à quatre qu'autant que le passage sera précédé du signe à 4.

(2) Toutes les fois que l'ophicléide n'aura pas de partie distincte, elle jouera avec le 3e Trombone. Les orchestres qui ne possèderont pas d'Ophicléide pourront la remplacer par un 4e. Trombone basse.

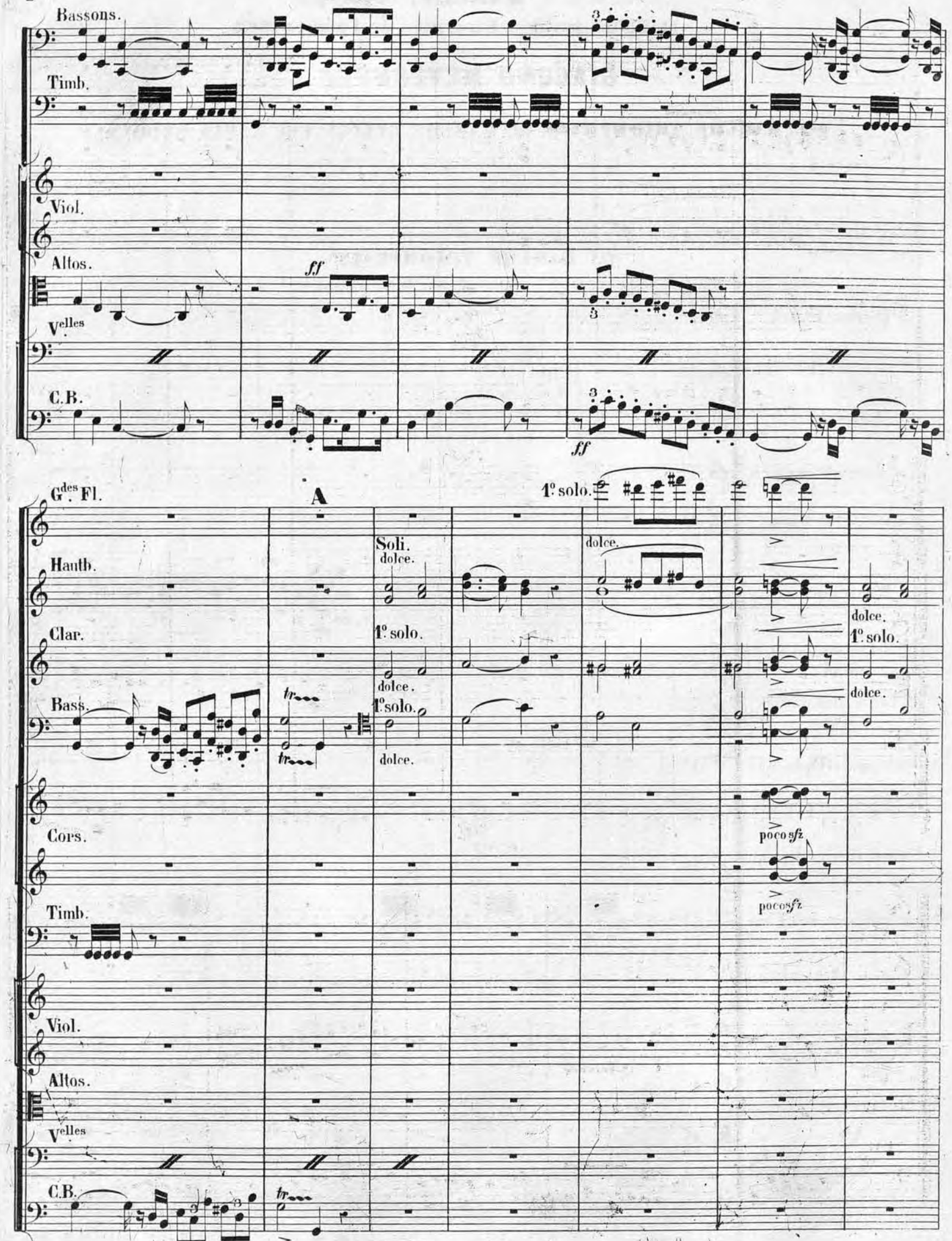
Bassons.
Timb.
Viol.
Altos.
Velles
C.B.
ff
ff
Gdes Fl.
A
1º solo.
Soli.
dolce.
Hauth.
Clar.
Bass.
1º solo.
dolce.
tr
Cors.
poco sfz
Timb.
Viol.
Altos.
Velles
C.B.

G.des Fl.

B

dolce.

dolce.

mezzo *f*

p

p

Col C.B.

mezzo *f*

p

Viol.

Altos.

V.elle

Col C.B.

C.B.

3

3

3

Bassons. C

1.e solo.

mezzo *f*

p

p

p

Col C.B.

Hautb.

mezzo *f*

crescendo

cresc.

poco a poco

Clar.

cresc.

Bass.

mezzo *f*

à 3.

cresc.

crescendo poco a poco

divisi.

stringendo - un - poco - (ma ben poco)

divisi.

Unis.

Col C.B.

stringendo - un - poco - (ma ben poco)

sempre *P*

crescendo poco a poco

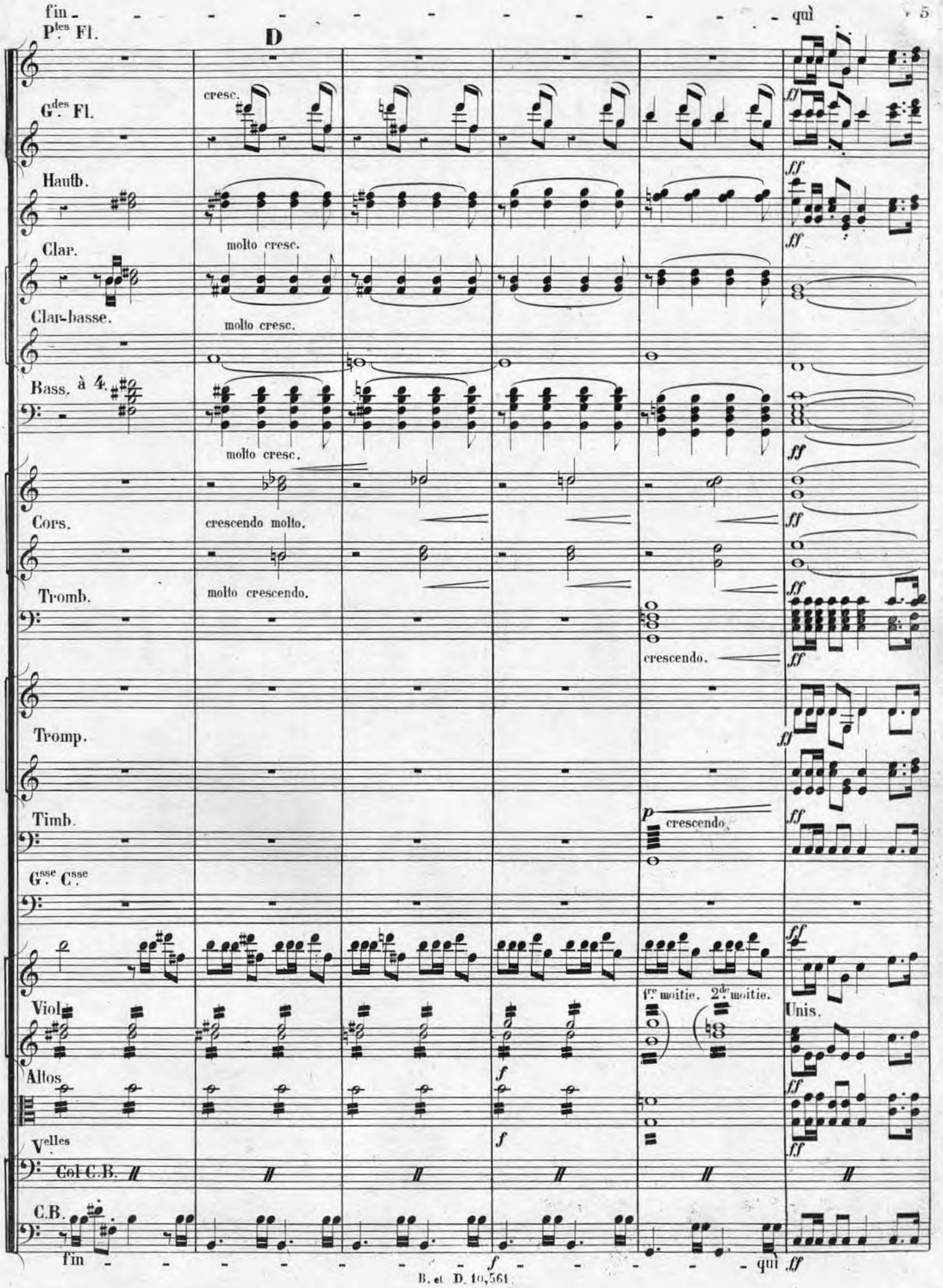
fin - - - - - - - - - - - - - - - qui
Ptes Fl.
D
Gdes Fl.
cresc.
Hautb.
molto cresc.
Clar.
Clar-basse.
molto cresc.
Bass. à 4.
molto cresc.
Cors.
crescendo molto.
Tromb.
molto crescendo.
crescendo.
Tromp.
Timb.
p crescendo.
Gsse Csse
Viol.
1re moitie. 2de moitie.
Unis.
Altos
Velles
Col C.B.
C.B.
fin - - - - - - - - - - - - - - - qui

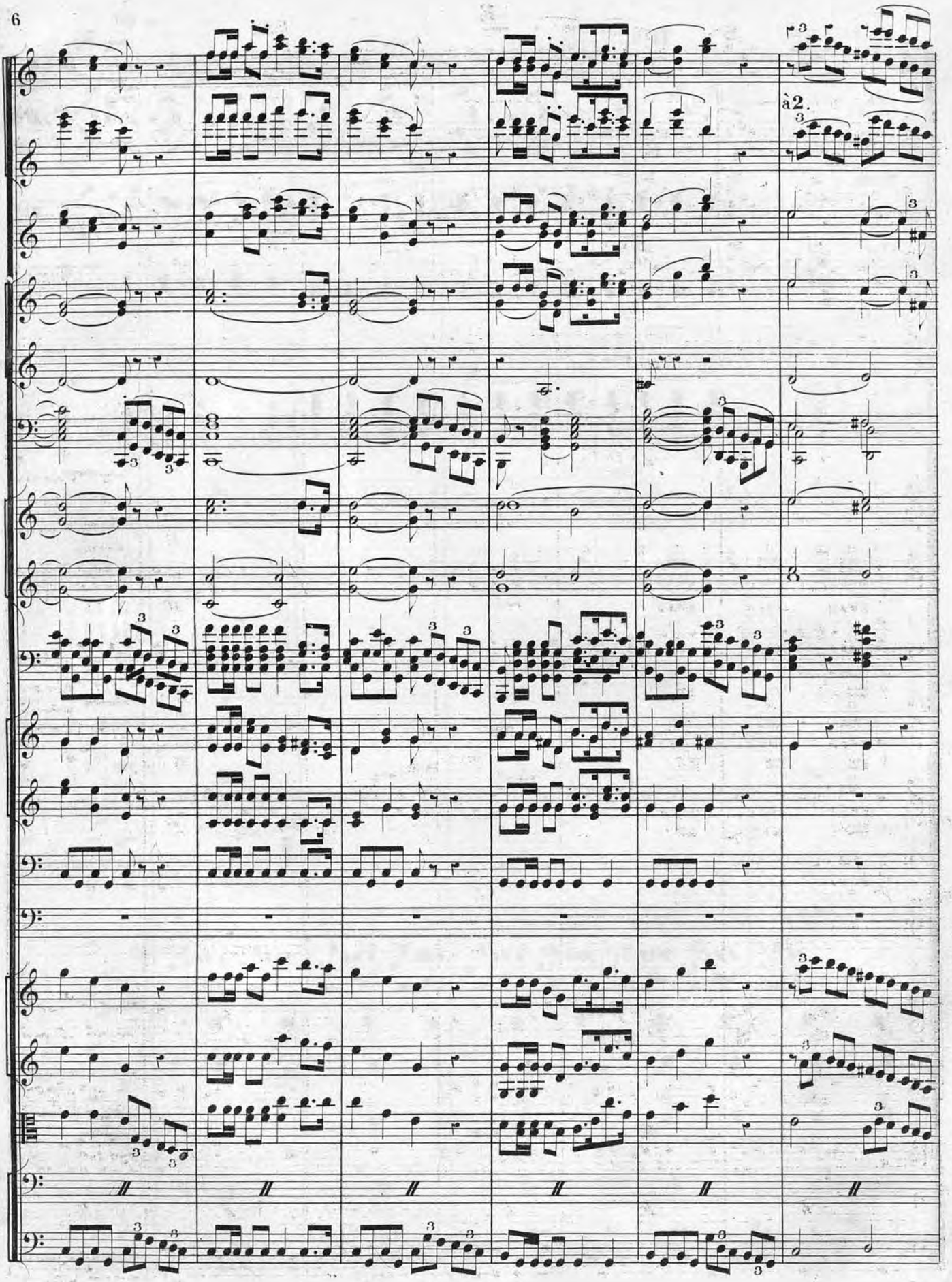
à 2.

E
à 2.
tr
ff
Soli.
f
à 2.
Col C.B.

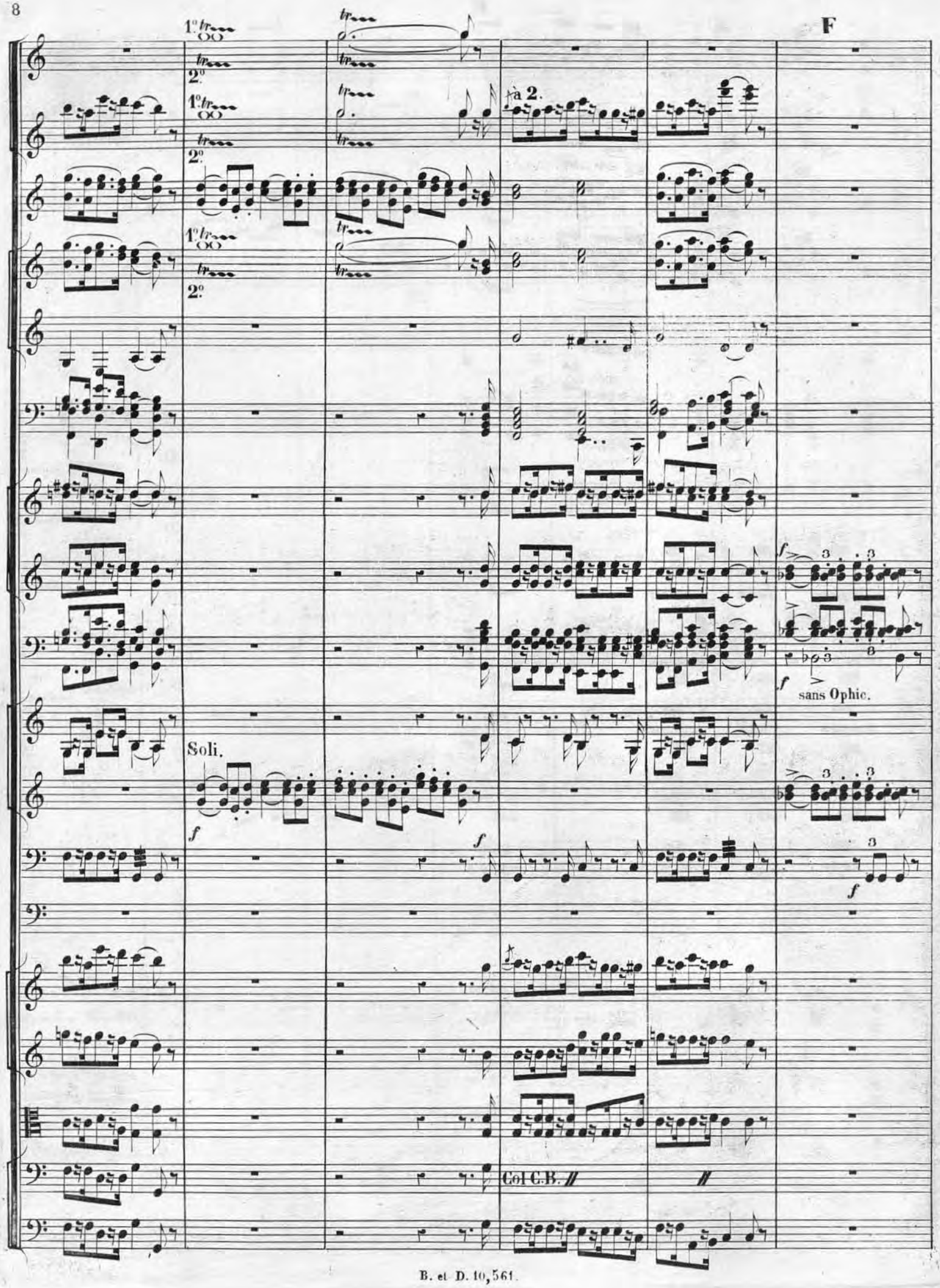
F
1°
2°
à 2.
sans Ophic.
Soli.
Col C.B.

1° solo. pesante e legato.

ff

a 2.

ff pesante e legato

sempre à 4

ff pesante.

pesante.

pesante.
avec Ophic.

sans Ophic.

avec Ophic.

f

G

1° solo.

toujours à 2.

ff

f

sempre à 4. unis.

unis. à 4.

à 4. unis.

Col C.B.

ff

H

Unis.

1°. solo.

cresc.

1°. solo.

cresc.

cresc.

1°. solo.

1°. solo. dolce; con delicatezza.

unis à 4.

dolce; con delicatezza.

dolce con delicatezza.

pizz. molto marcato.

Col C.B.

pizz. molto marcato.

1º solo.

molto crescendo.

p

poco *sfz*

poco *sfz*

molto crescendo.

p

poco *sfz*

poco *sfz*

molto crescendo.

p

molto crescendo.

p

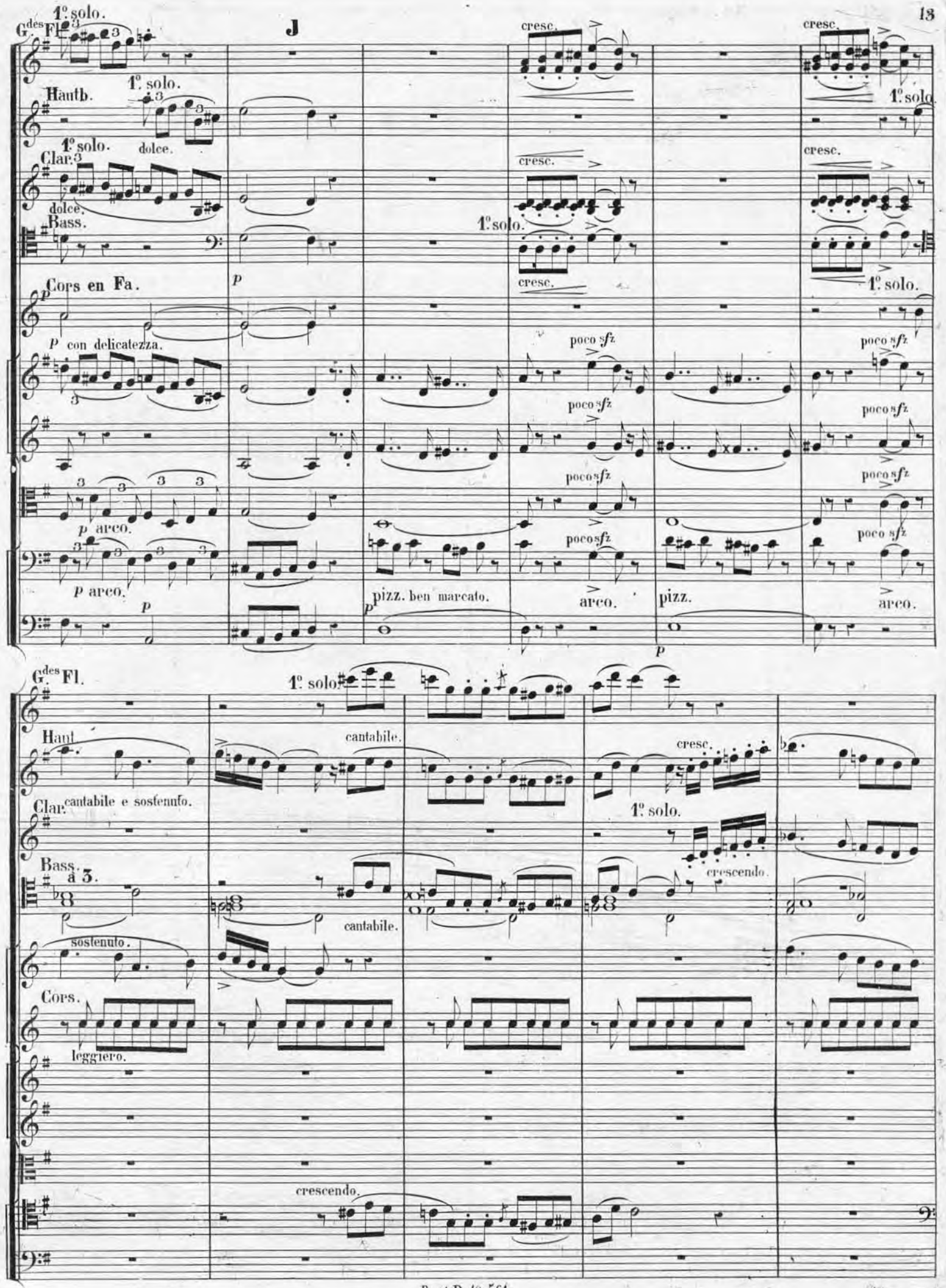
J
Gdes Fl.
1º solo.
Hautb.
1º solo.
dolce.
Clar.
1º solo.
dolce.
Bass.
Cors en Fa.
p con delicatezza.
p arco.
p arco.
pizz. ben marcato.
arco.
pizz.
arco.
cresc.
poco sfz
1º solo.
Gdes Fl.
1º solo.
Haut.
cantabile.
cantabile e sostenuto.
Clar.
1º solo.
Bass. à 3.
cantabile.
crescendo.
sostenuto.
Cors.
leggiero.
crescendo.

P^tes Fl. **K**

G^des Fl.

cantabile.

poco sfz

poco sfz

cresc un poco. poco sfz

Hautb.

1.° solo.

poco sfz

Clar.

poco sfz

poco sfz

poco sfz

1.er solo.

Bass.

1.° solo.

poco sfz

poco sfz

poco sfz

poco sfz

à 2.

Cors.

Tromb.

Tromp.

Timb.

G^sse C^sse

P cantabile.

poco sfz

poco sfz

poco sfz

cresc di più.

cresc.

molto marcato.

cresc.

cresc di più.

p

divisi.

Col C.B.

p

p

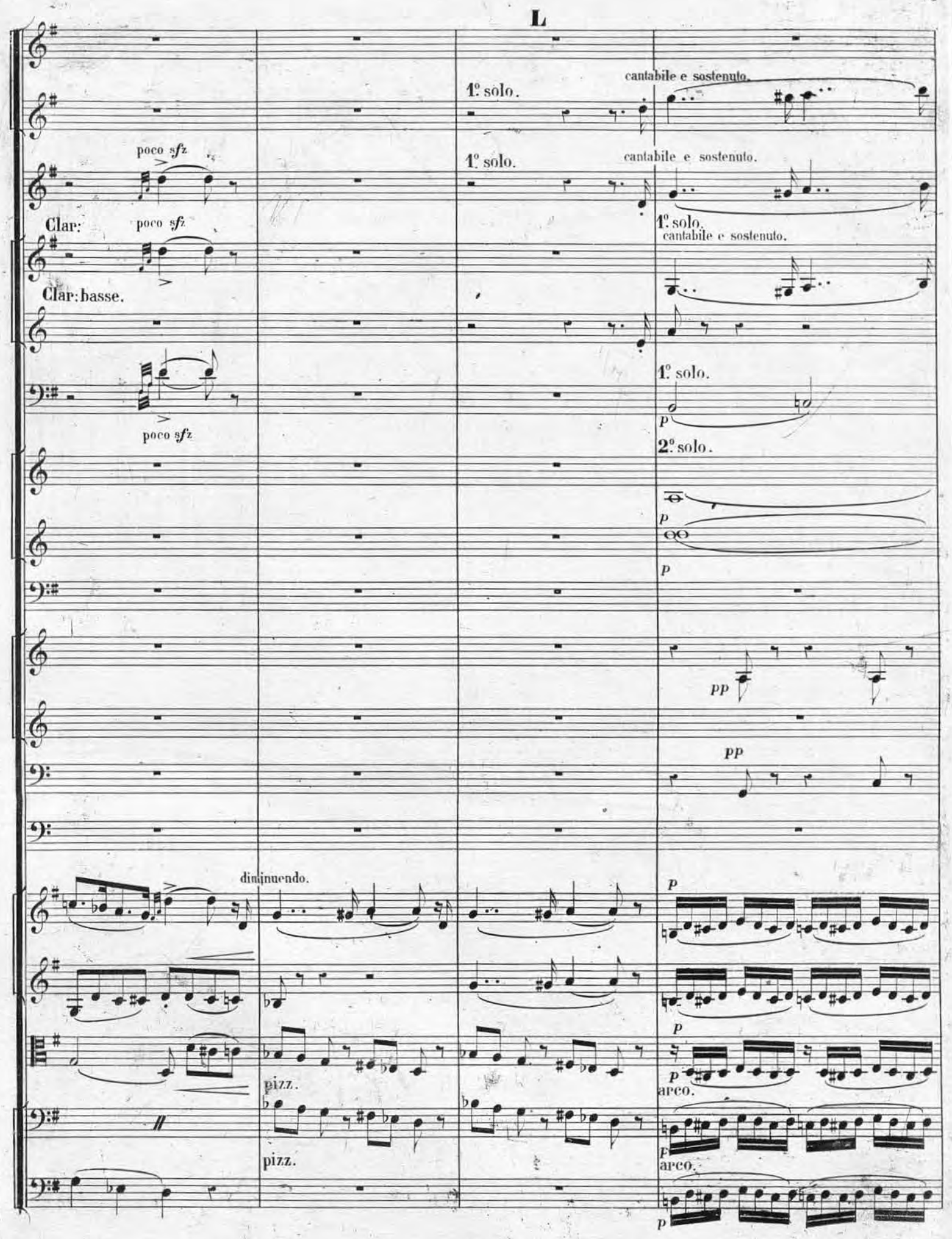
L
1º solo.
cantabile e sostenuto.
poco sfz
1º solo.
cantabile e sostenuto.
Clar:
poco sfz
1º solo.
cantabile e sostenuto.
Clar: basse.
1º solo.
p
poco sfz
2º solo.
p
p
pp
pp
diminuendo.
p
p
p
pizz.
arco.
p
pizz.
arco.
p

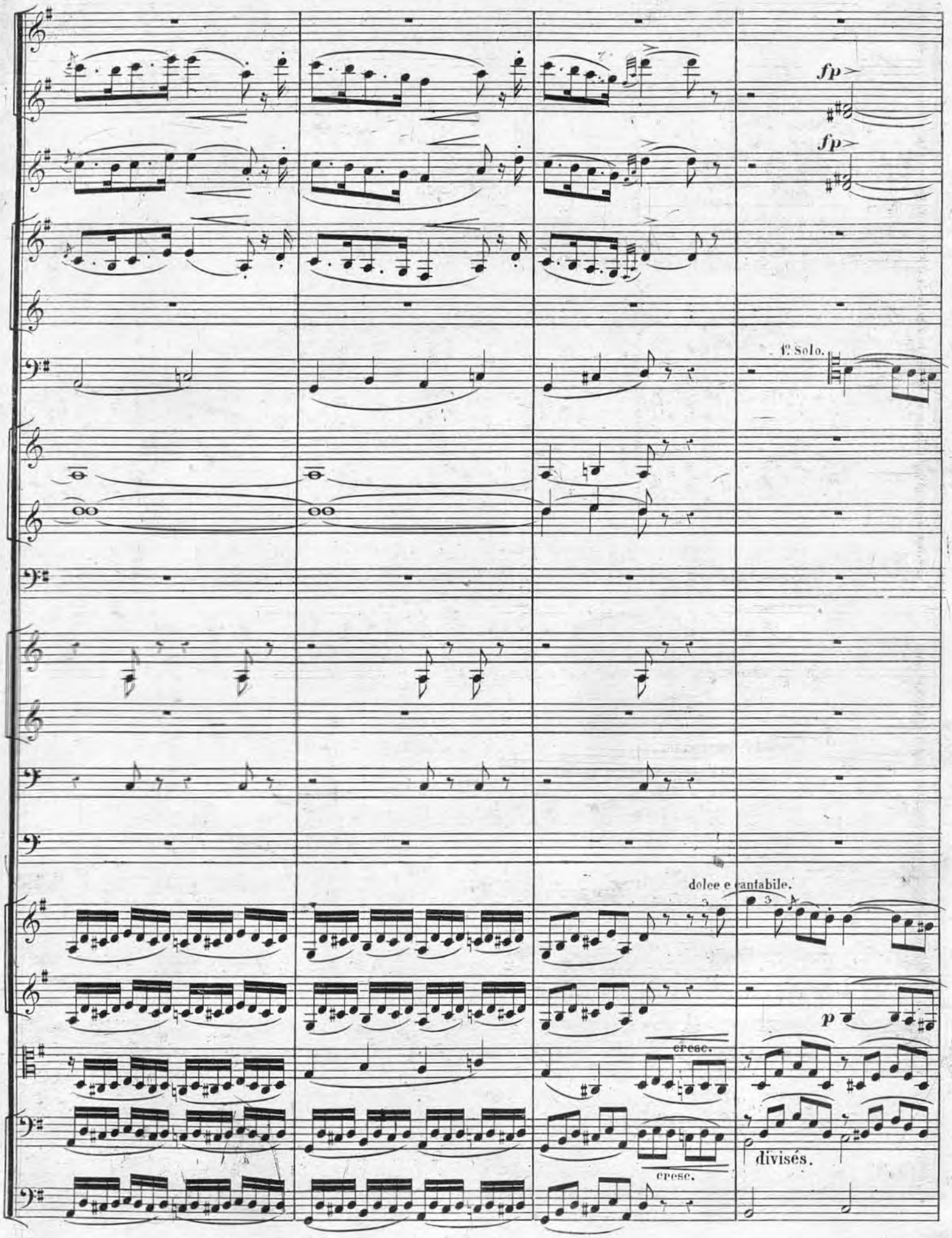
fp
fp
1º Solo.
dolce e cantabile.
p
cresc.
cresc.
divisés.

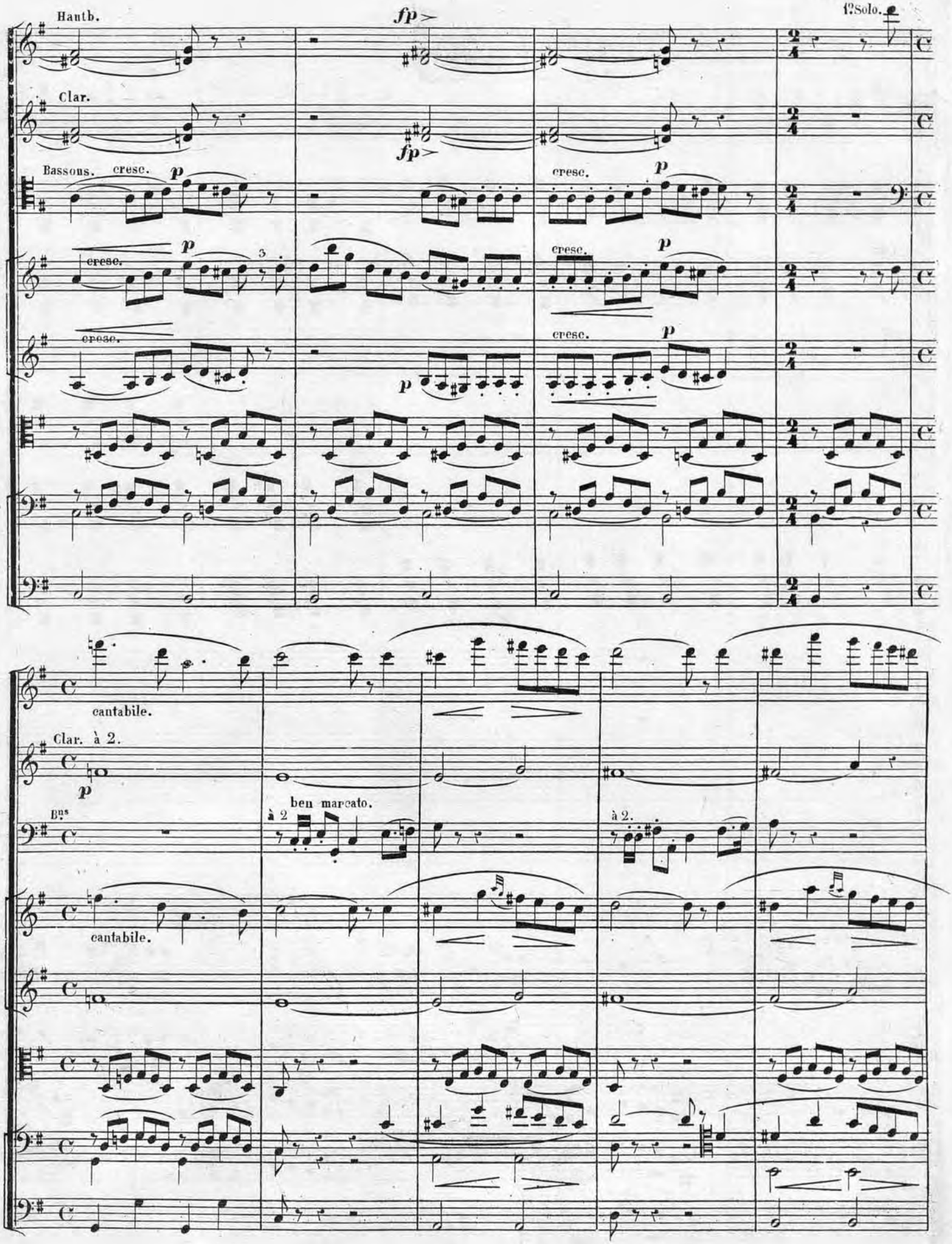
Hautb.
fp
1er Solo.
Clar.
fp
Bassons. cresc.
p
cresc.
p
cresc.
p
cresc.
p
cresc.
p
cantabile.
Clar. à 2.
p
Bns
à 2
ben marcato.
à 2.
cantabile.

cresc molto.

mf

cresc.

cresc.

mf

à 4

cresc.

cresc.

mf

cresc.

un poco cresc.

cresc. di più

cresc.

un poco cresc.

cresc. di più

un poco cresc.

cresc. di più

un poco cresc.

cresc. di più.

N

molto cresc.

molto cresc.

cresc.

molto cresc.

2º Solo.

molto cresc.

molto cresc.

molto cresc.

molto cresc.

molto cresc.

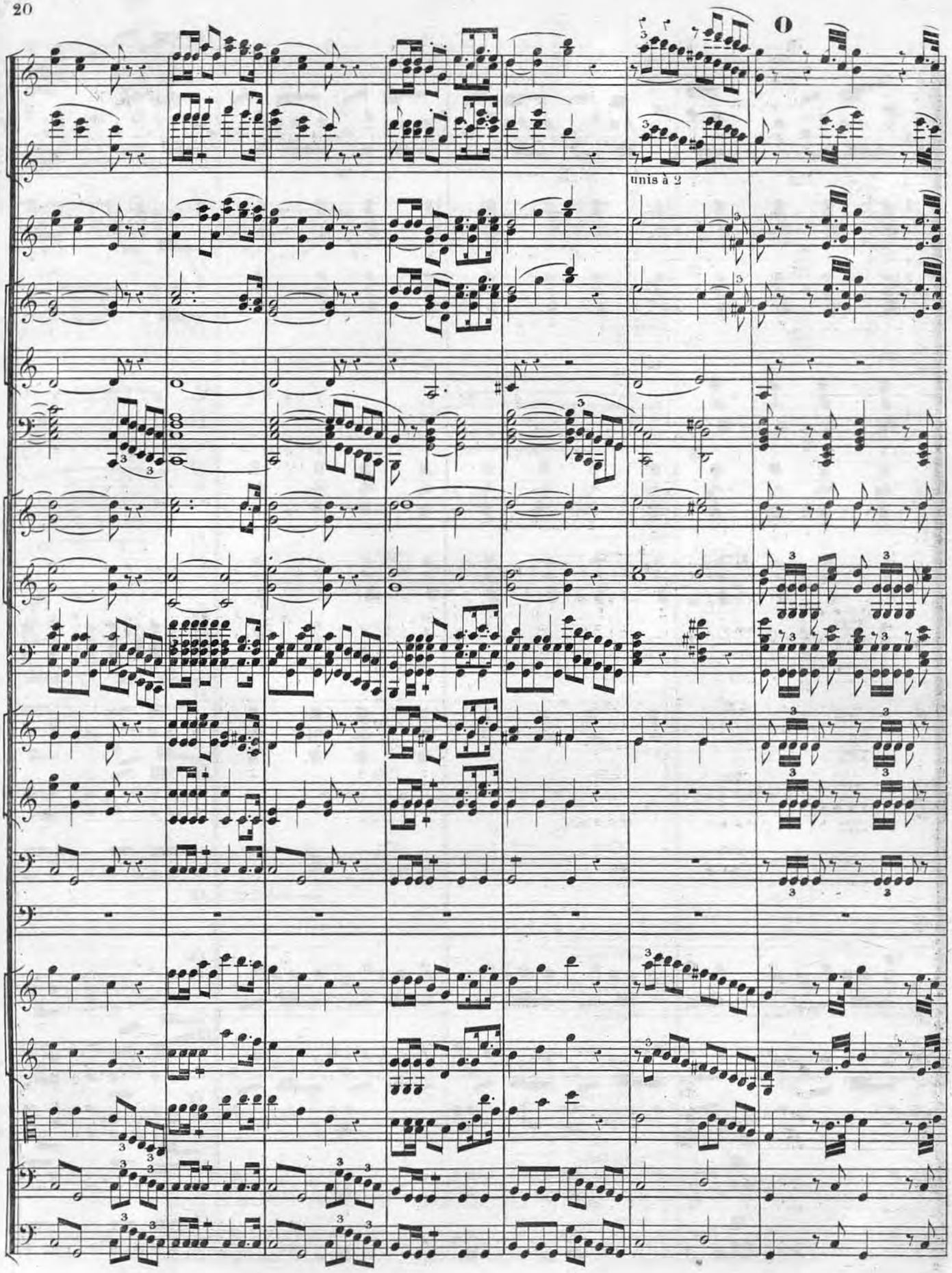
unis à 2

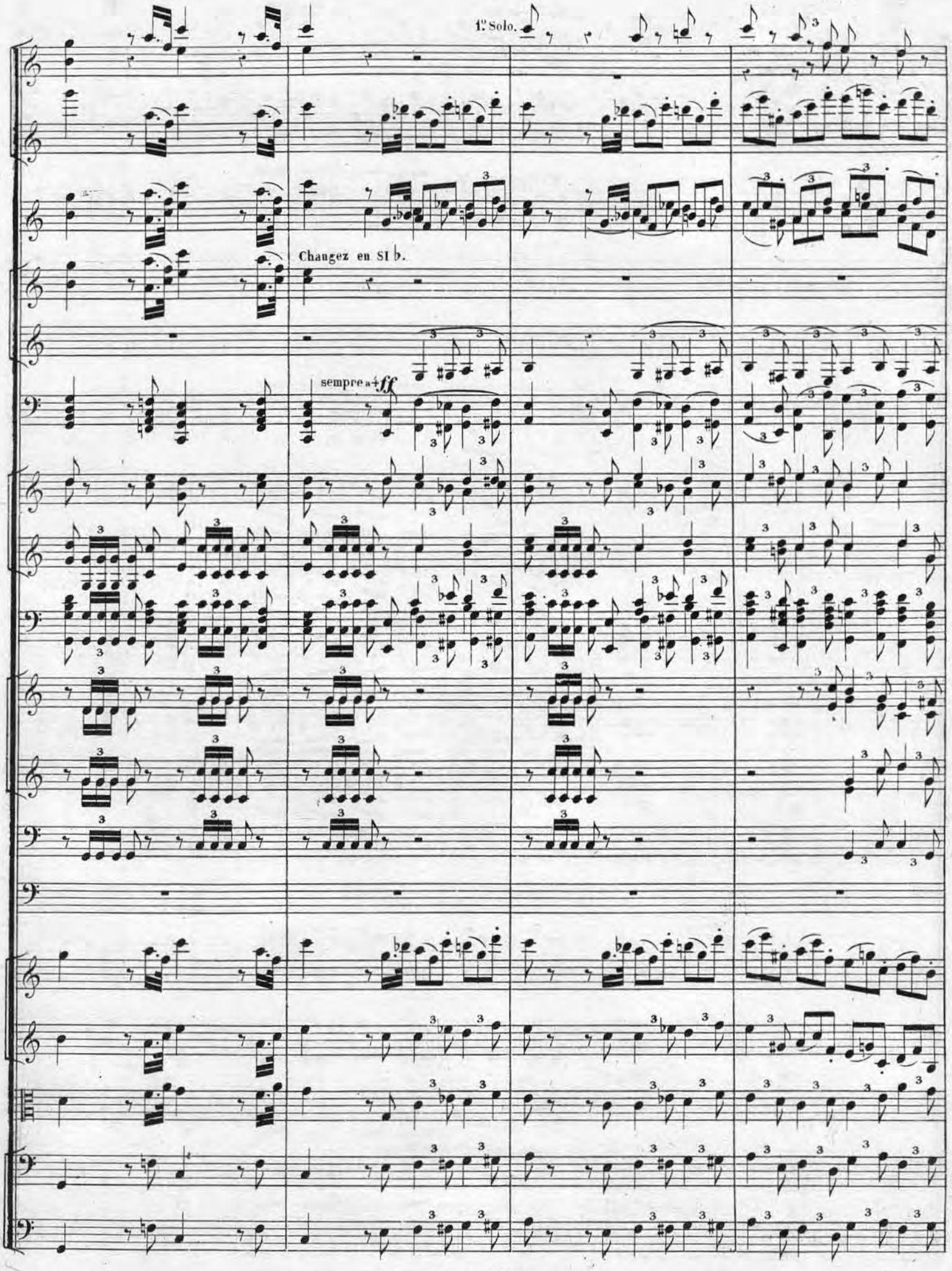
1º Solo.
Changez en SI ♭.
sempre a 4 ff

1º Solo.

P

ff

B MARCHE RELIGIEUSE.

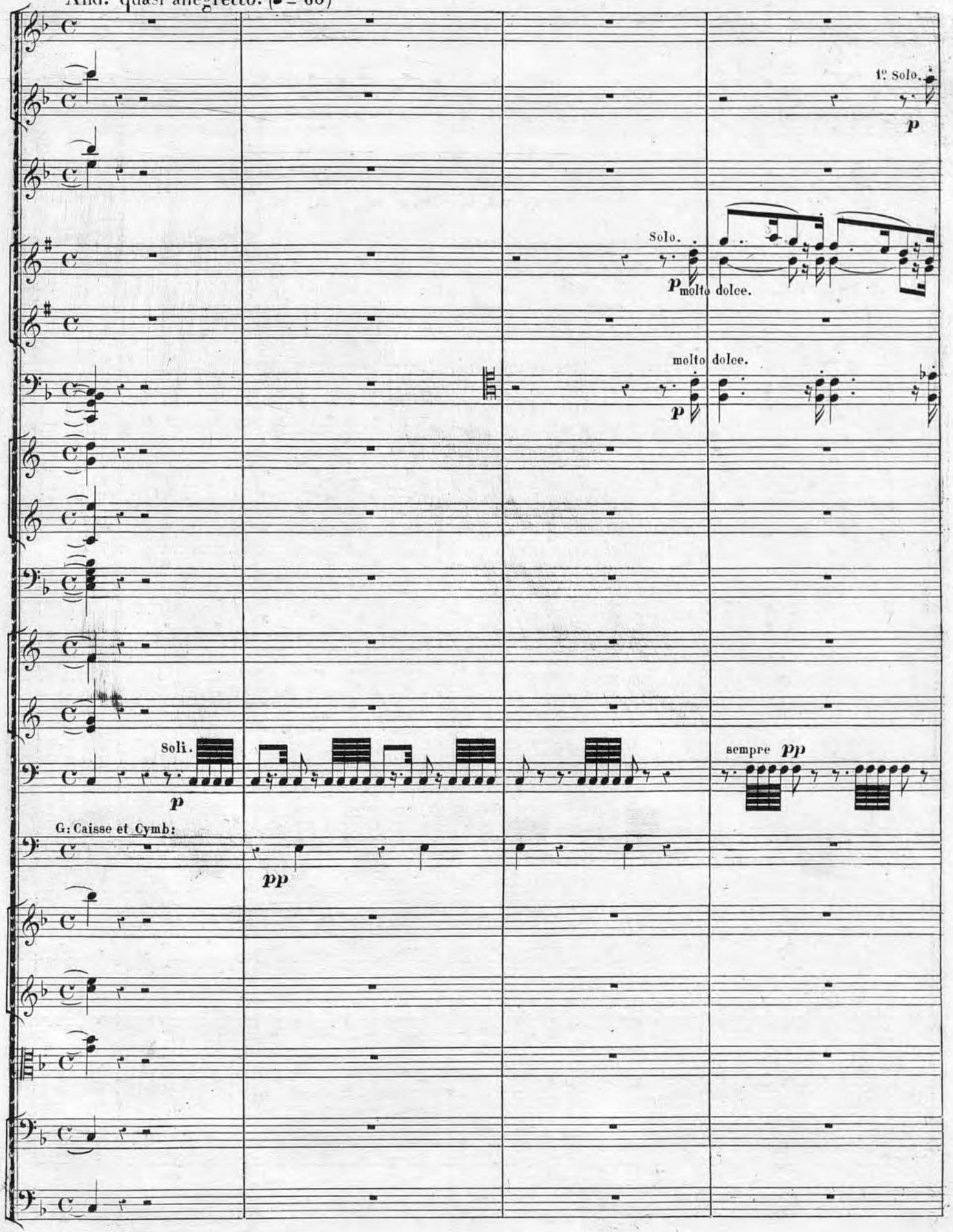

molto dolce.

p

p

1º Solo.

p

p

un poco cresc.

p

pp

pp

Q

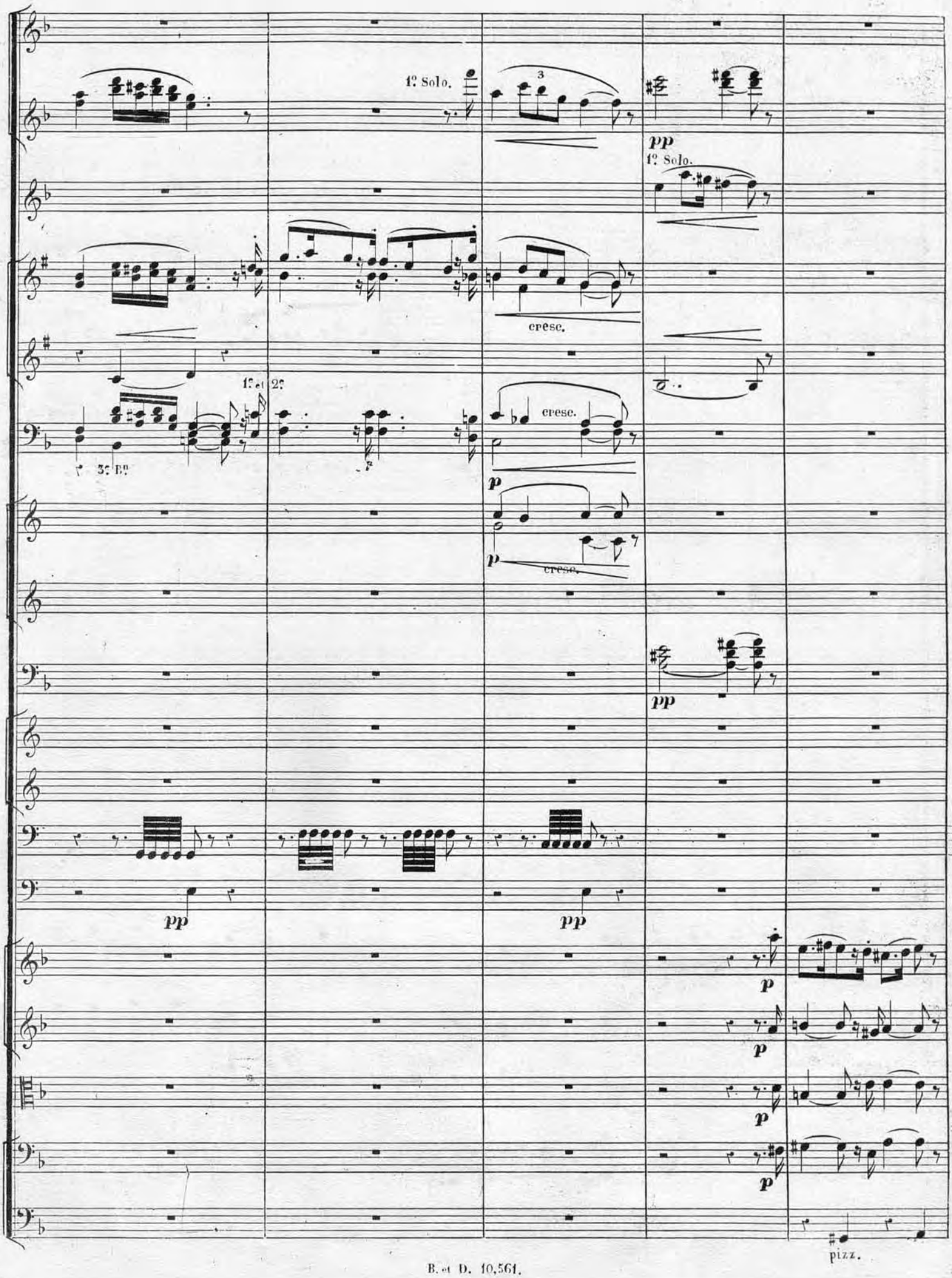
1º Solo.
3
pp
1º Solo.
cresc.
1º et 2º
cresc.
3º B.
p
cresc.
pp
pp
pp
p
p
p
p
pizz.

pp

pp

sostenuto.

diminuendo.

dolce.

dim.

dim.

dim.

pizz.

R

molto dolce

Soli.

dolce.

p

Soli.

dolce

pp

pp

p

p

p

p

p

1º Solo.

cresc.

1º solo.

un poco cresc.

1º Solo.

cresc.

un poco cresc.

p

1º Solo.

p

un poco cresc.

pp

pp

Pte Fl.

Gde Fl.

Hautb.

Cl.

Cl. basse.

Bns

Cor à pistons en FA.

Timb. pp

G.C. et Cymb.

pp

1e Solo.

dolce.

1e Solo.

dim.

pp

pizz.

arco.

sost:

pizz.

Gde Fl.

Clar. Basse.

Solo.

sostenuto.

Tromp. à Pistons en FA.

Timb.

p

diminuendo.

dim.

p

dim.

unis.

Violonc. seuls.

dim. di più.

divisés

dimin. di più.

cresc.

rall. mais très peu.

Soli.

morendo.

p

pp

p

ppp

pp

pp

pp

rall. mais très peu.

(C) PAS REDOUBLÉ.

Allegro con spirito. (♩ = 144)

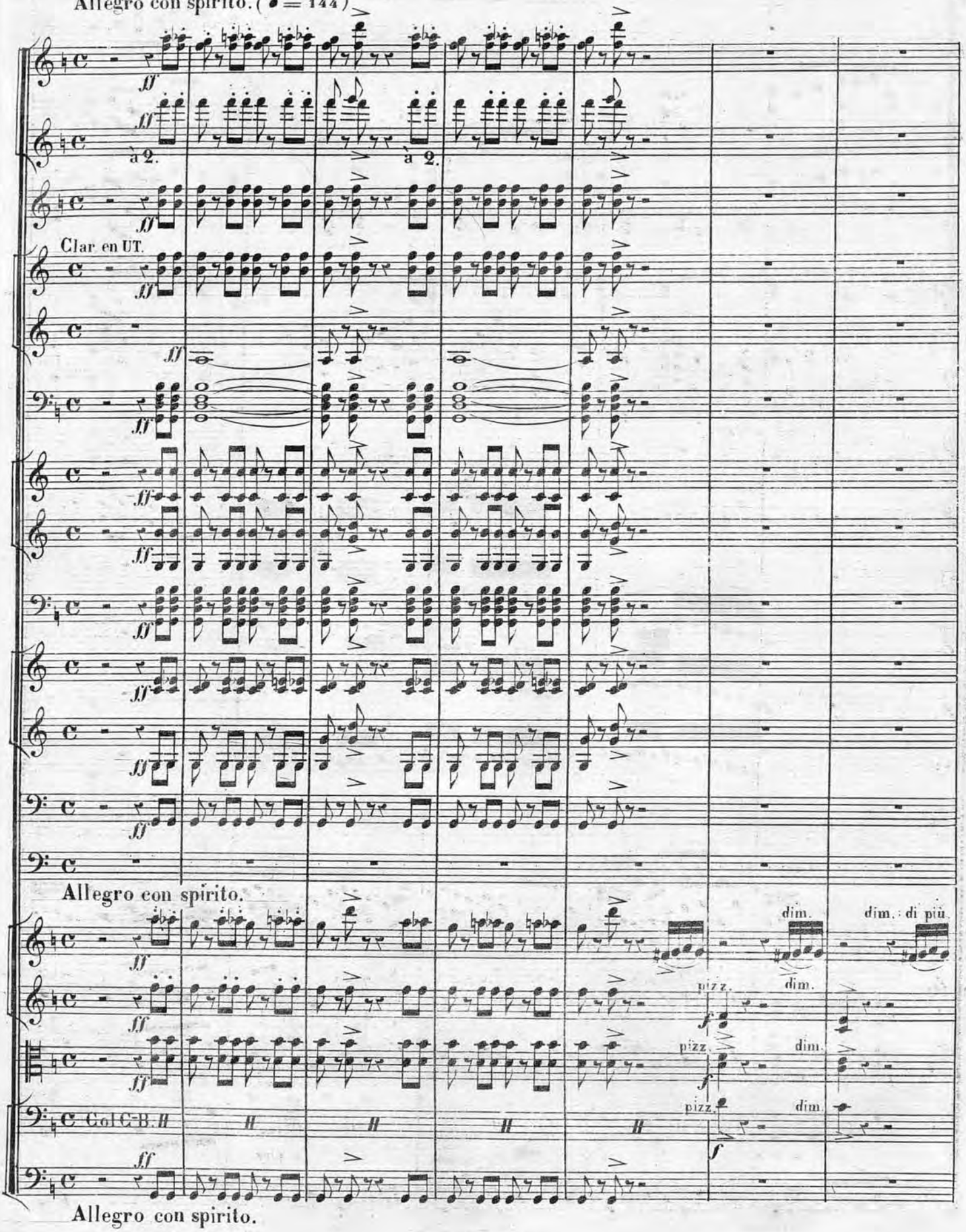

T

1º Solo. legg.

legg. e stacc.

p

1º legg

Soli. 2º

3º p

legg. e stacc.

Soli.

p

un poco cresc.

leggierissimo e dolce.

p

stacc.

arco.

p stacc.

pizz.

arco.

Col C-B. II

II

II

pizz.

arco.

p stacc.

U

1º Solo.

1º Solo.

p legg.

ff

à 2

p

à 3.

à 4.

1er et 2e

1º Solo

3e et 4e

p

Col C-B. II

pizz.

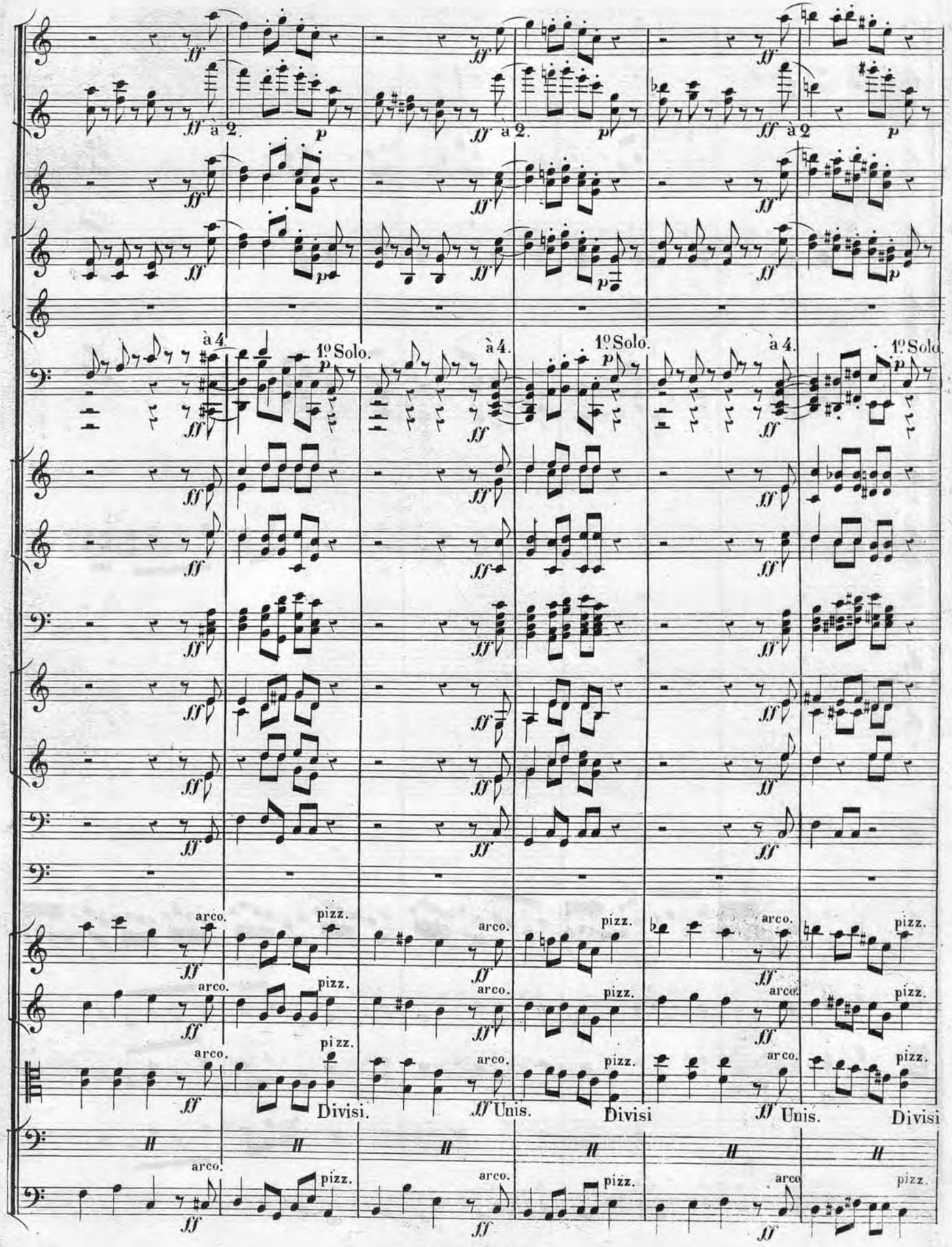
à 2.
à 4.
1º Solo.
arco.
pizz.
Divisi.
Unis.
Divisi
Unis.
Divisi

1º Solo. legg.

1º legg.

legg.

p

legg.
arco.
p

arco.
p

arco.
p
Unis.

arco.
p

pizz.

arco.

pizz.

arco.

pizz.

arco.

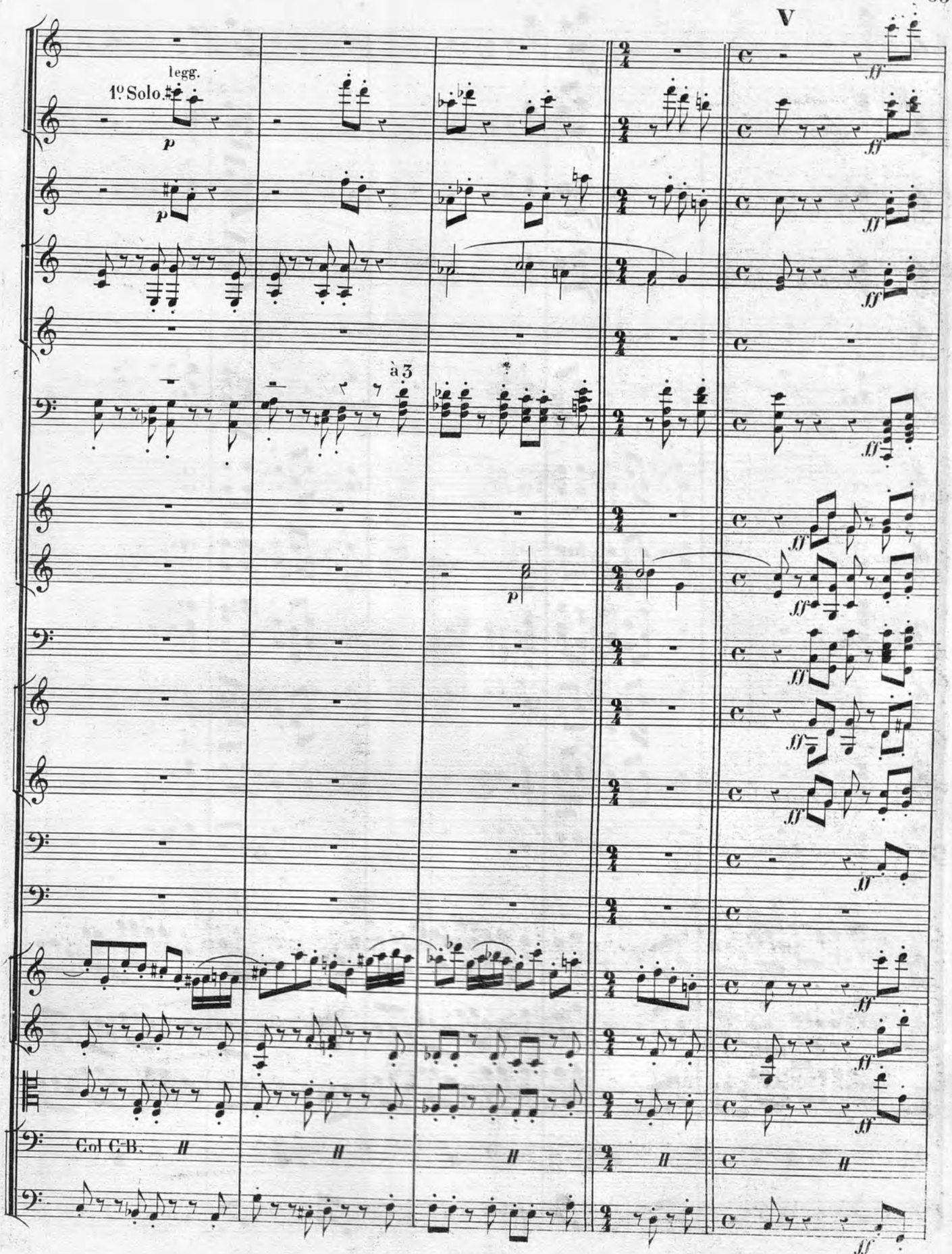
V
legg.
1º Solo.
p
à 3
Col C.B.
ff

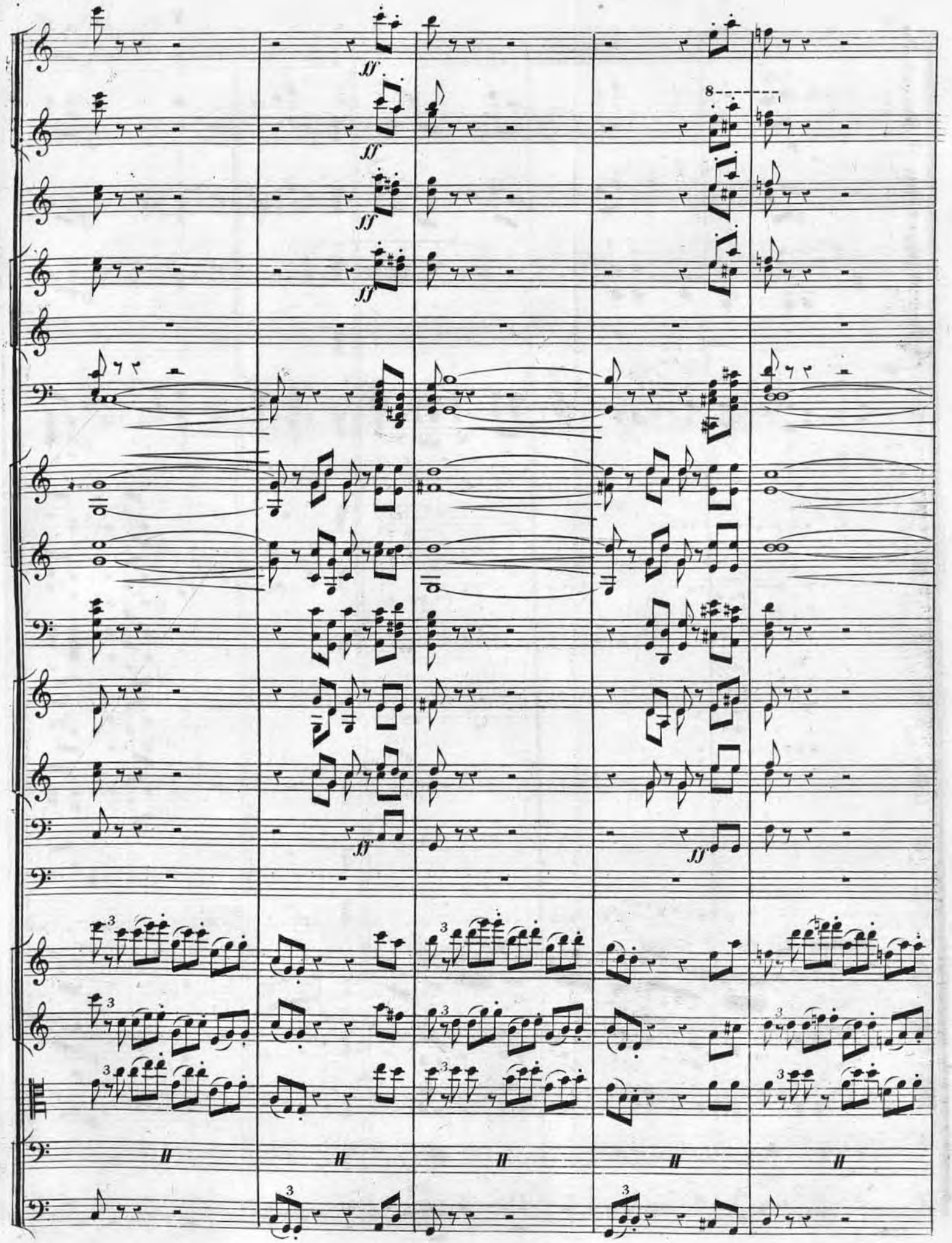
ff
8
3

a 2

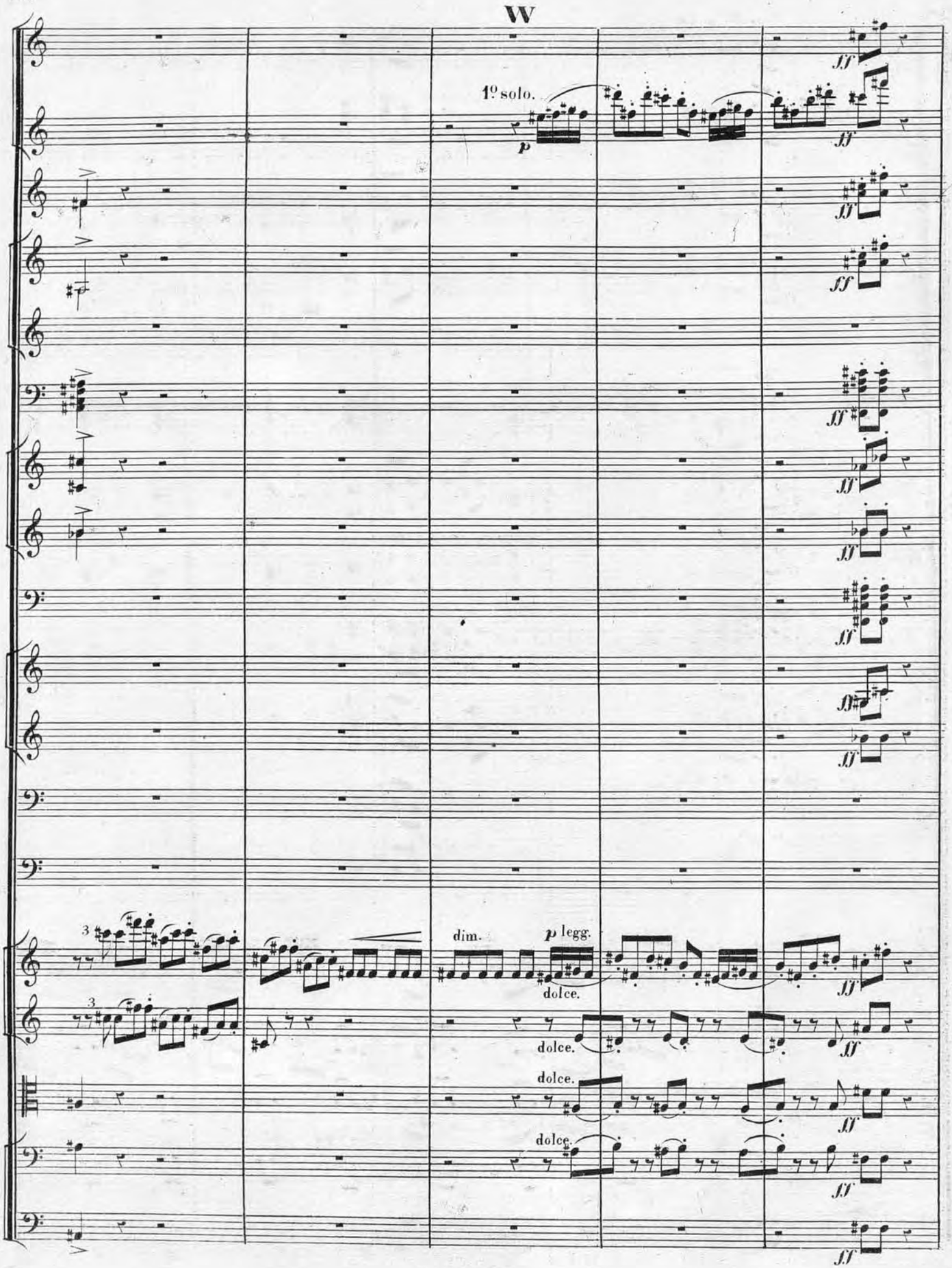
W
1º solo.
p
ff
dim.
p legg.
dolce.
3

Soli.

leggiero.

leggiero. cresc. _ poco _ a _ poco.

leggiero. cresc. _ poco _ a _ poco.

leggiero. cresc. _ poco _ a _ poco.

X

1º Solo. dolce e leggero. p

1º Solo. leggero.

p

cresc. p

1º leggero.
2º
3º

p

cresc. p

pizz.

cresc. arco.

p

pizz.

cresc. p

pizz.

cresc. p

arco. p

leggerissimo e dolce.

stacc.

arco.

Col C-B II

arco.

II

leggero.

à 3.

p

pizz.

arco.

pizz.

arco.

pizz.

arco.

Col C-B

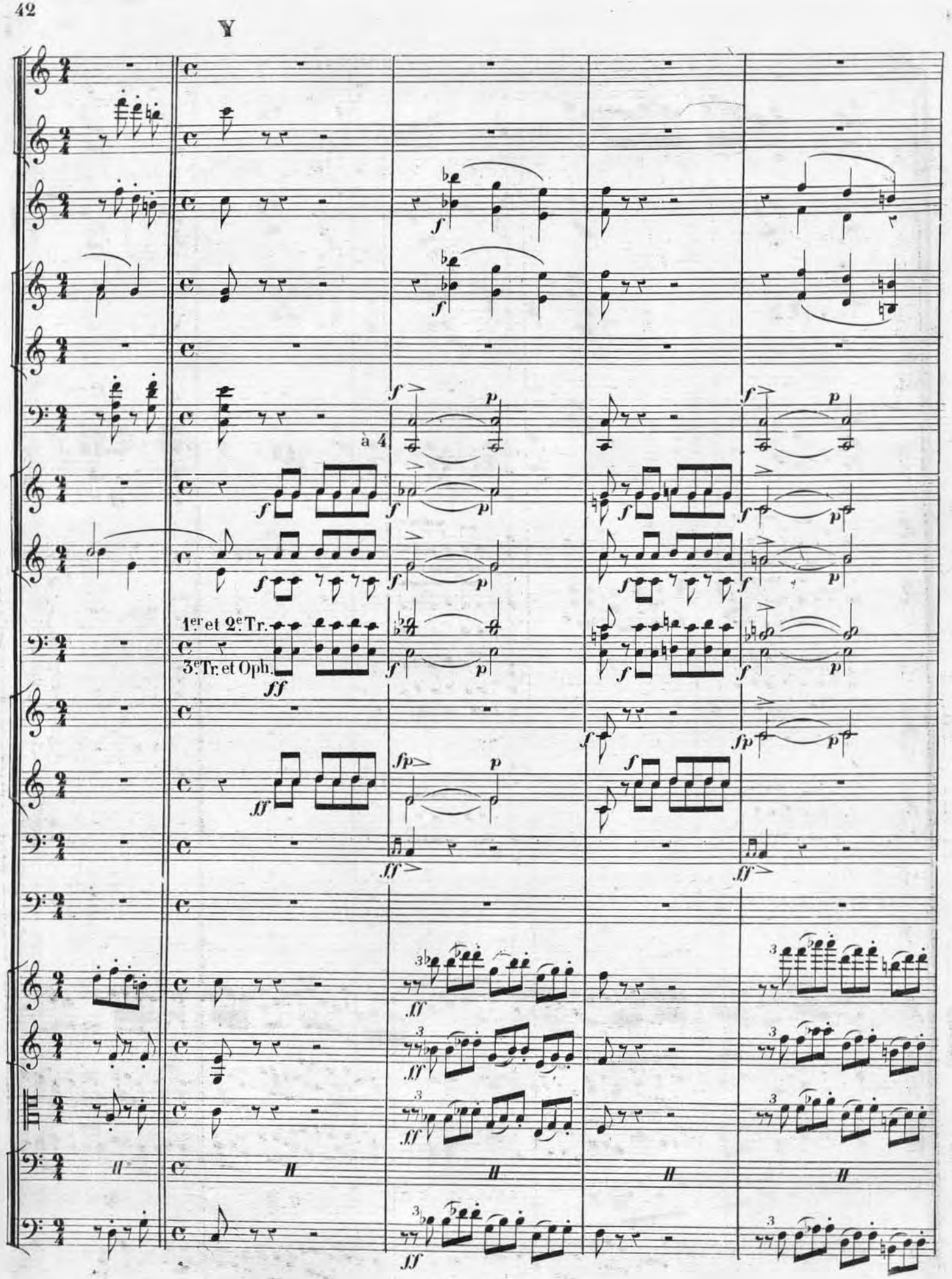
V
à 4
1.er et 2.e Tr.
3.e Tr. et Oph.

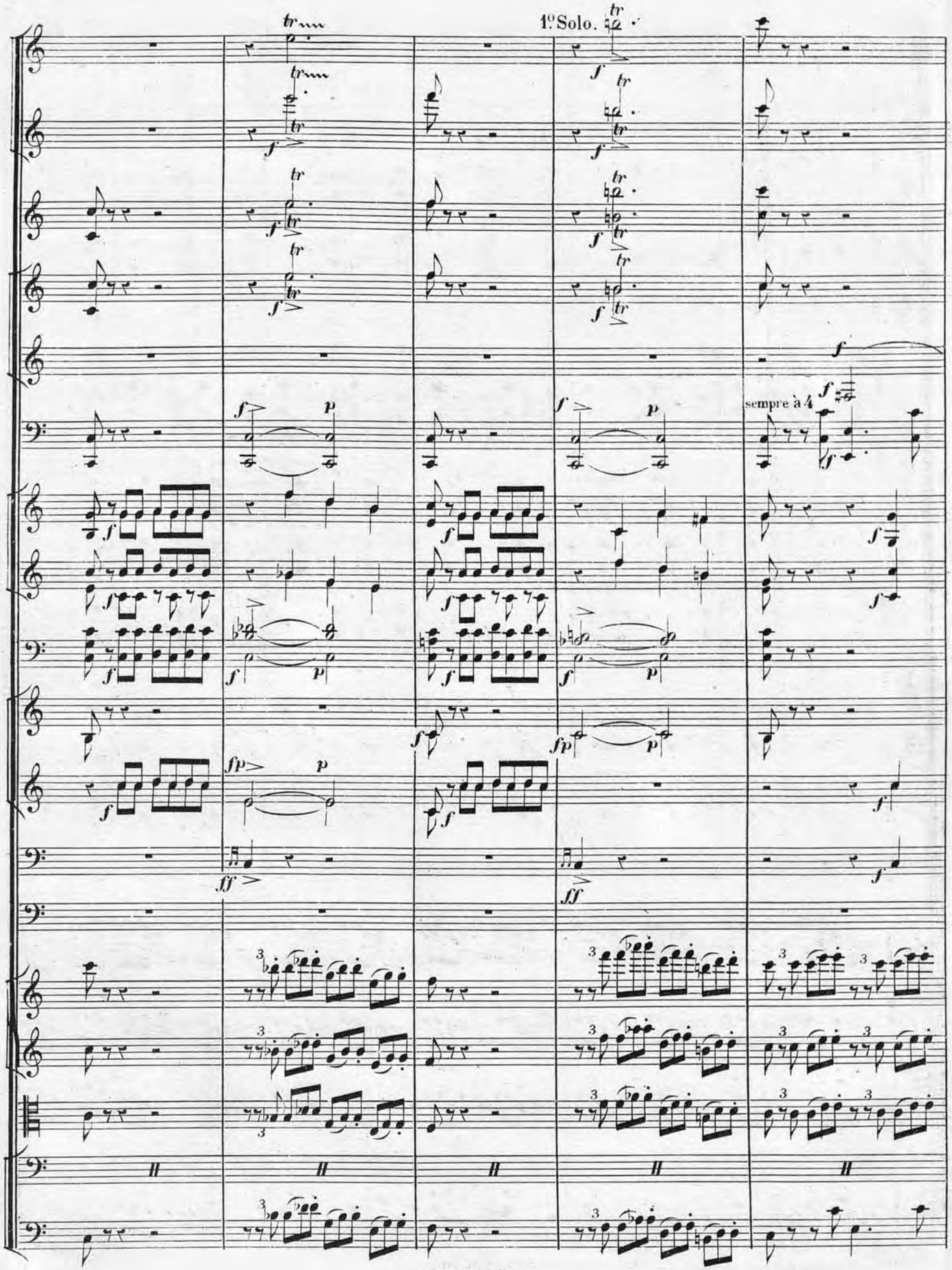
1° Solo.
sempre à 4

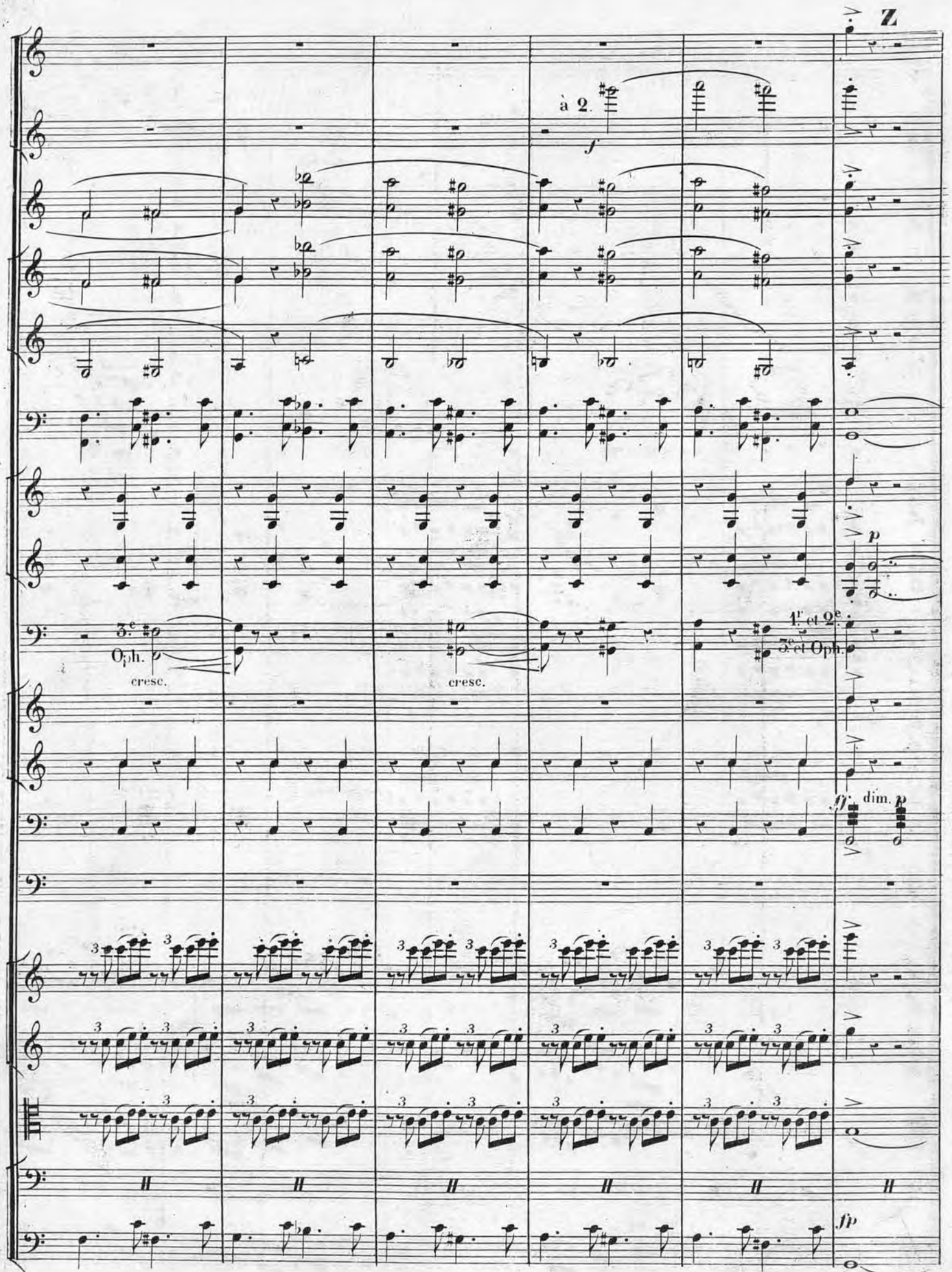
Z
à 2.
f
3.e
Oph.
cresc.
cresc.
1.r et 2.e
3.e et Oph.
p
ff
dim.
p
fp

cresc.

à 2.

cresc.

cresc.

1.º Solo.

ben marcato.

à 2

à 3.

cresc.

cresc.

un poco cresc.

più cresc.

cresc.

cresc.

cresc.

cresc.

MÉLODIE DU CHANT NATIONAL
RULE BRITANNIA.

(A. 1.) 1º Solo.

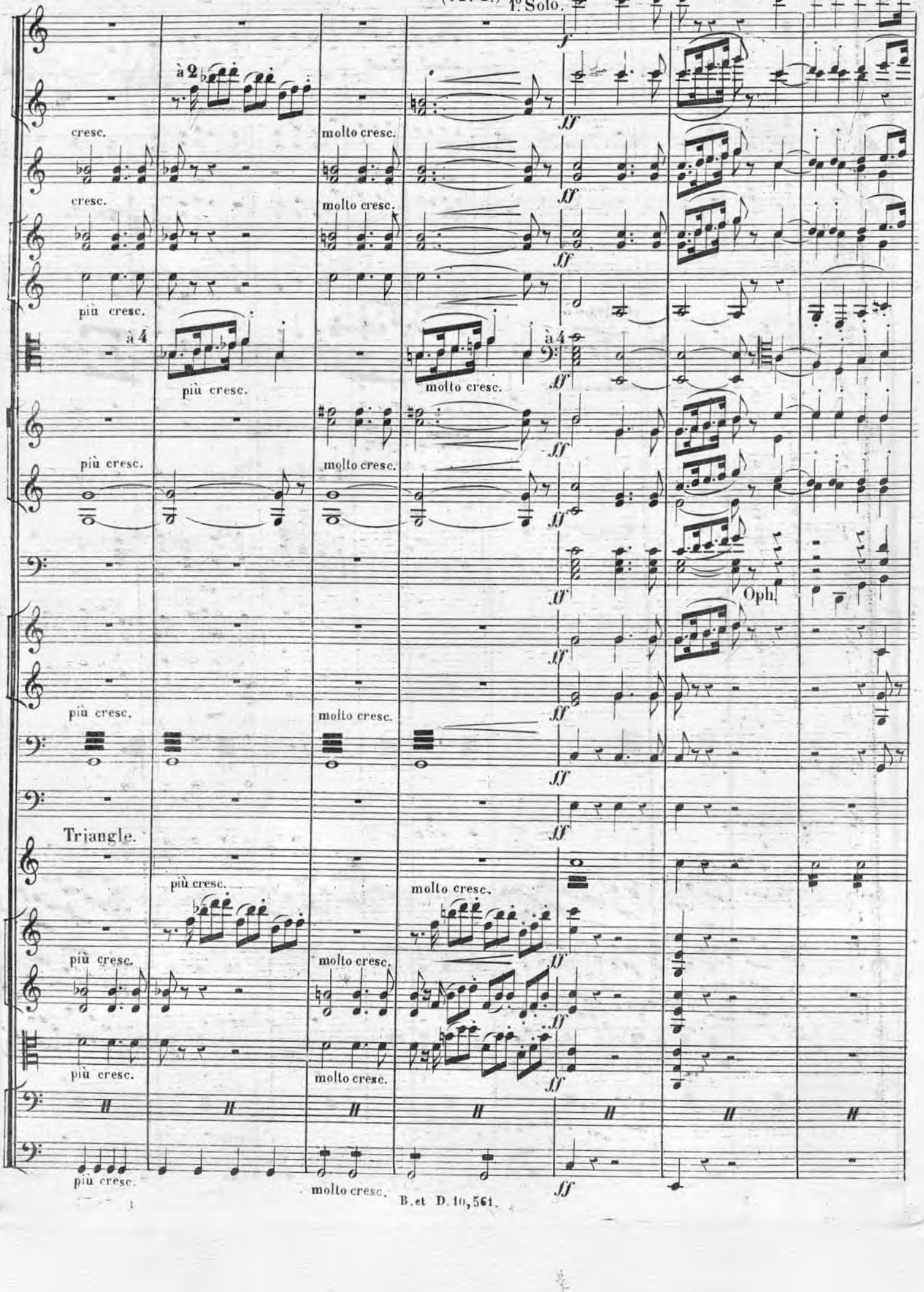

à 2.

toujours à 4.

Oph. Solo.

Col C-B

1° solo.

à 2.

à 2

(C 3)

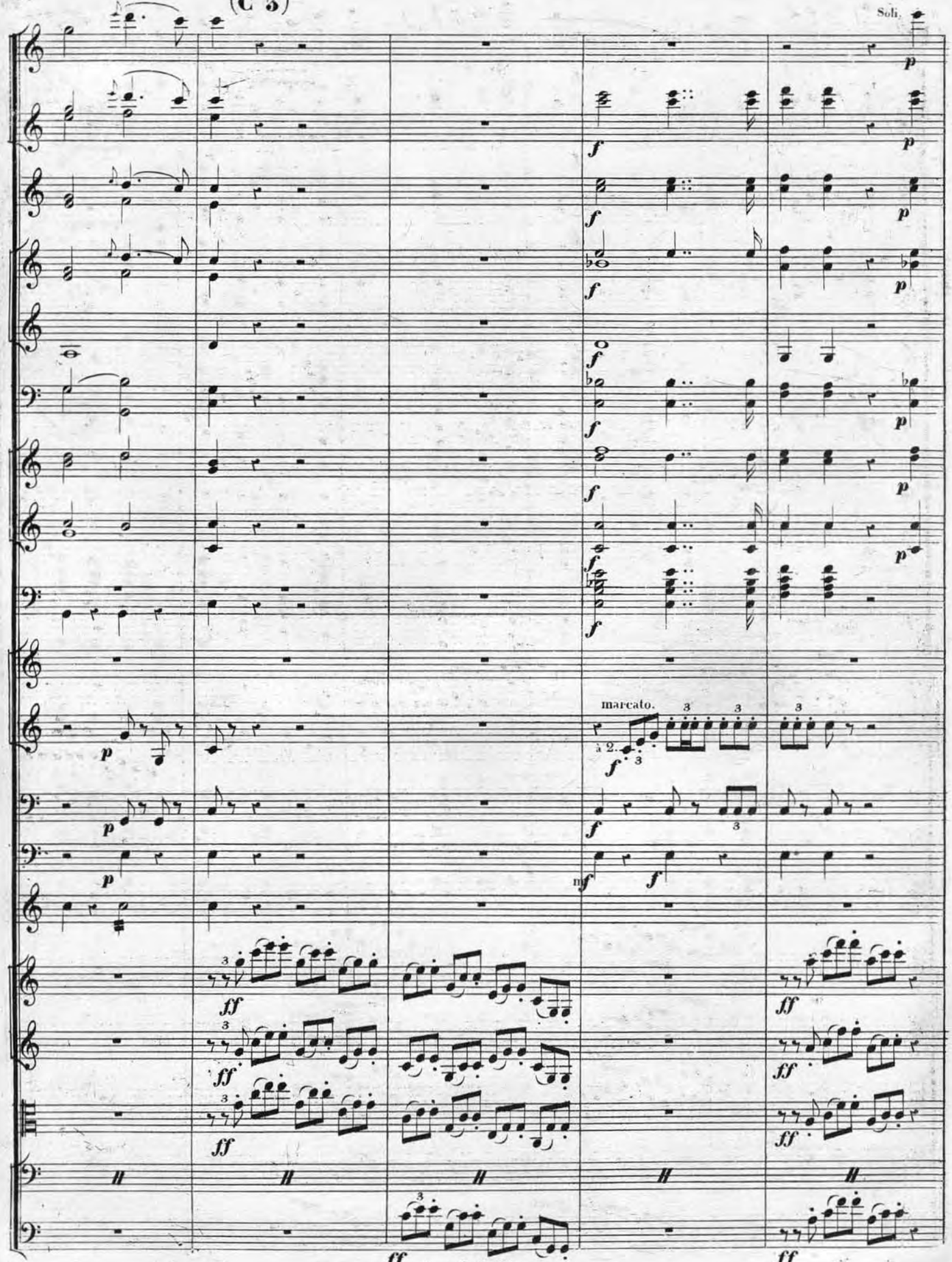

marcato.

1° solo.

à 2.

marcato.

à 2.

1° solo.

(D 4)

1° solo. legg.

fp

ff

p

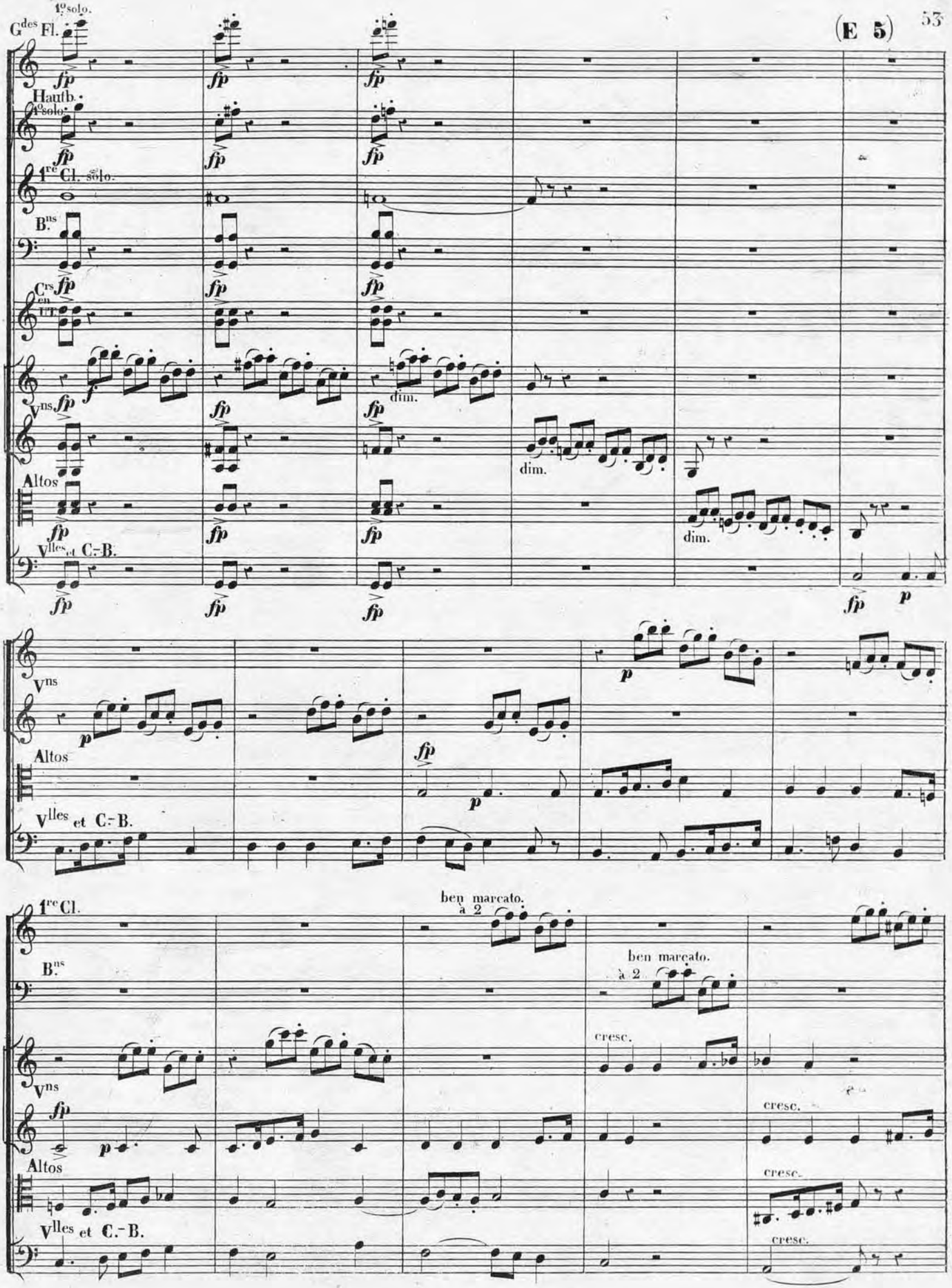
1° solo.
Gdes Fl.
Hautb.
1° solo.
1re Cl. solo.
Bns
Crs en ut
Vns
Altos
Vlles et C.-B.
fp
dim.
p
Vns
Altos
Vlles et C.-B.
ben marcato.
à 2
1re Cl.
Bns
Vns
Altos
Vlles et C.-B.
cresc.

(F 6)

G^des Fl.
Hautb.
1re Cl.
B^ns
C^rs en FA
V^ns
Altos.
V^lles
C.-B.

1° solo.
1° solo.
La 1re Cl. change en SI♭.
La 2e Cl. reste en UT.
à 2.
cresc. di più.
cresc. molto.

Hautb.
B^ns
ben marcato.
Soli.
ben marcato.
à 2.
C^rs en FA.
V^ns
Altos
V^lles
Col C.-B.
C. B.

(G 7)

G^des Fl.

Hautb.

1re Cl. en SIb.

B.^ns

V.^ns

Altos.

V.lles

C.B.

1° solo. ben marcato.

ben marcato.

1 solo.

ben marcato.

ben marcato.

ben marcato.

legg.

(H 8)

G^des Fl.

Hautb.

1re Cl. en SIb.

2e Cl. en UT.

B.^ns

legg.

solo.

cresc.

legg.

soli.

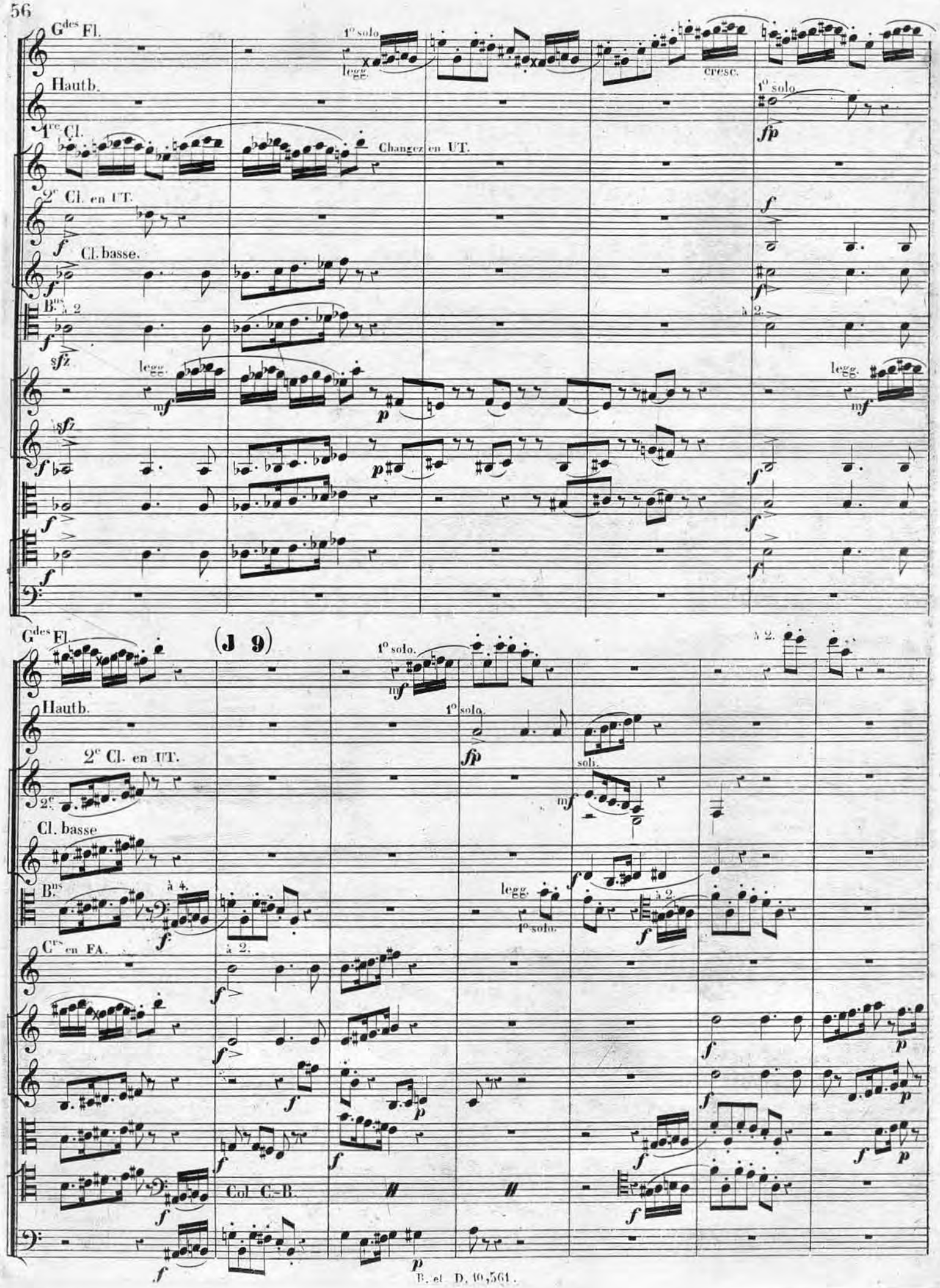
Gdes Fl.
1° solo
legg.
cresc.
Hautb.
1° solo
fp
1re Cl.
Changez en UT.
2e Cl. en UT.
f
Cl. basse.
Bns à 2
sfz
à 2.
legg.
mf
p
Gdes Fl.
(J 9)
1° solo.
à 2.
Hautb.
1° solo.
fp
2e Cl. en UT.
soli.
Cl. basse
Bns
à 4.
legg.
1° solo.
Crs en FA.
Col C.-B.

P^tte Fl.

G^des Fl.

Hautb.

1re et 2e Cl. en UT.

Cl. basse.

B^ns.

C^rs en FA.

C^rs en UT.

Trombones et Oph.

Tromp. en FA.

Tromp. en UT.

Timb.

G^sse C^sse et Cymb.

Triangle.

sec.

1° solo.

p dolce.

à 2.

cresc.

divisés

ff

fp

unis.

p

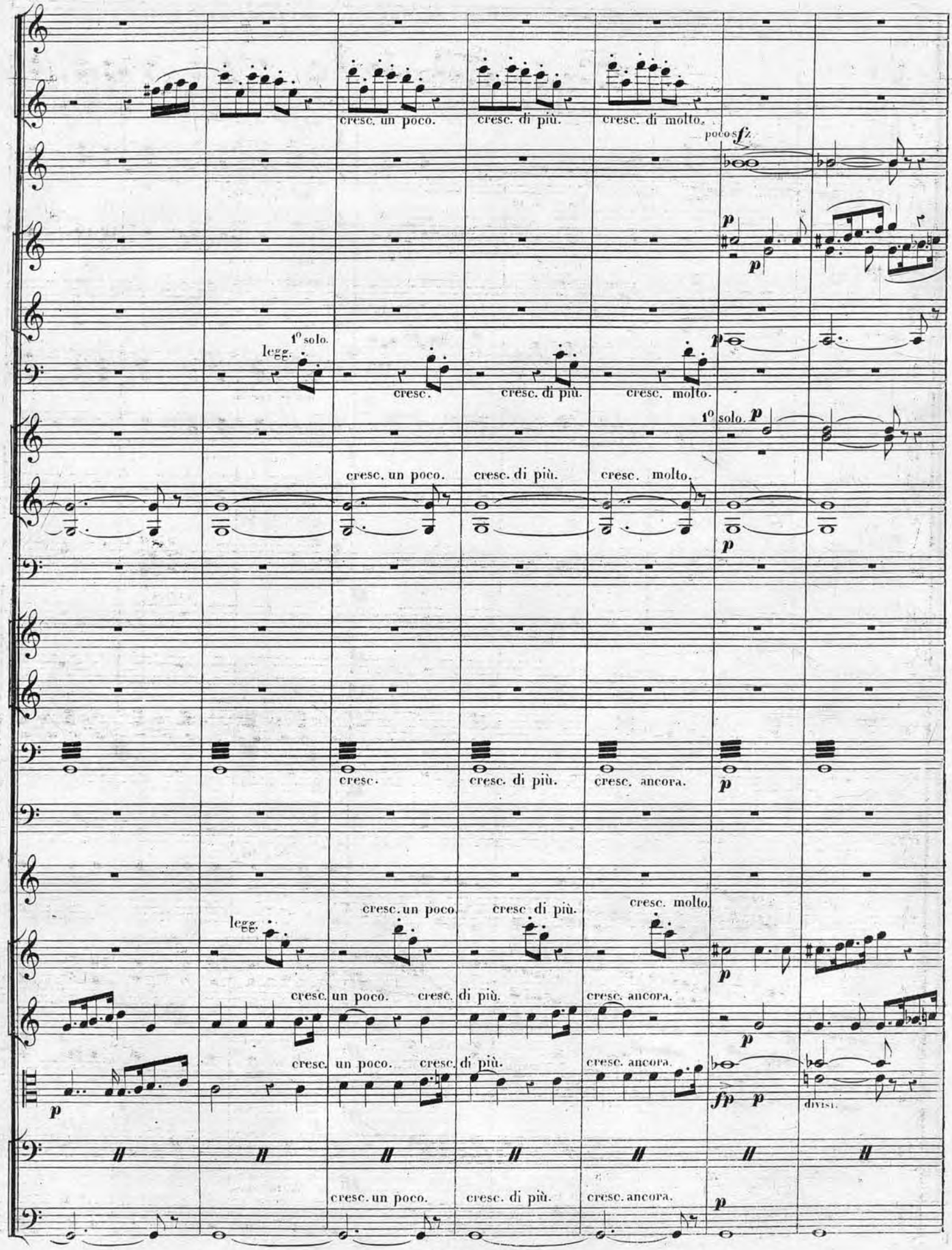
cresc. un poco.
cresc. di più.
cresc. di molto.
poco sfz
p
1° solo.
legg.
cresc.
cresc. di più.
cresc. molto.
cresc. un poco.
cresc. di più.
cresc. molto.
cresc.
cresc. di più.
cresc. ancora.
legg.
cresc. un poco.
cresc. di più.
cresc. molto.
cresc. un poco.
cresc. di più.
cresc. ancora.
fp
divisi.
cresc. un poco.
cresc. di più.
cresc. ancora.

cresc.
molto cresc.
cresc.
cresc. di più.
molto cresc.
fp
cresc.
cresc. di più.
molto cresc.
cresc.
soli.
cresc
molto cresc.
cresc.
cresc.
cresc. di più.
molto cresc.
cresc.
molto cresc.
cresc.
cresc.
cresc. di più.
cresc. ancor di più.
cresc. di più.
molto cresc.
cresc.
cresc. di più.
molto cresc.
divisi.
cresc.
cresc. di più.
unis.
molto cresc.
cresc. di più.
molto cresc.

f

à 2.

ff

cresc molto.

Ophi.

à 2.

à 2 un.

G.sse C.sse et Cymb:

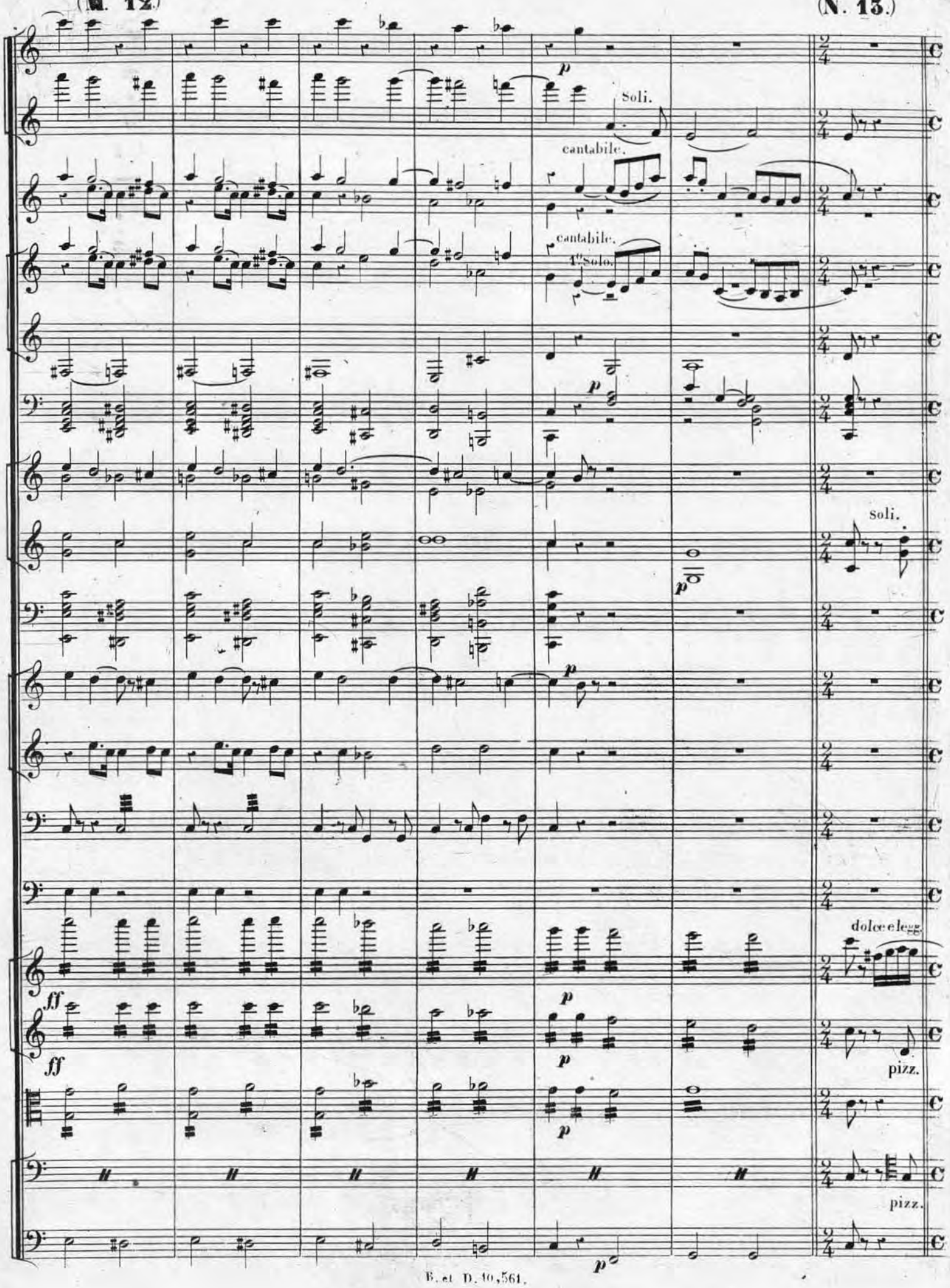
(M. 12.)
(N. 13.)
Soli.
cantabile.
cantabile.
1° Solo.
Soli.
dolce e legg.
pizz.
pizz.

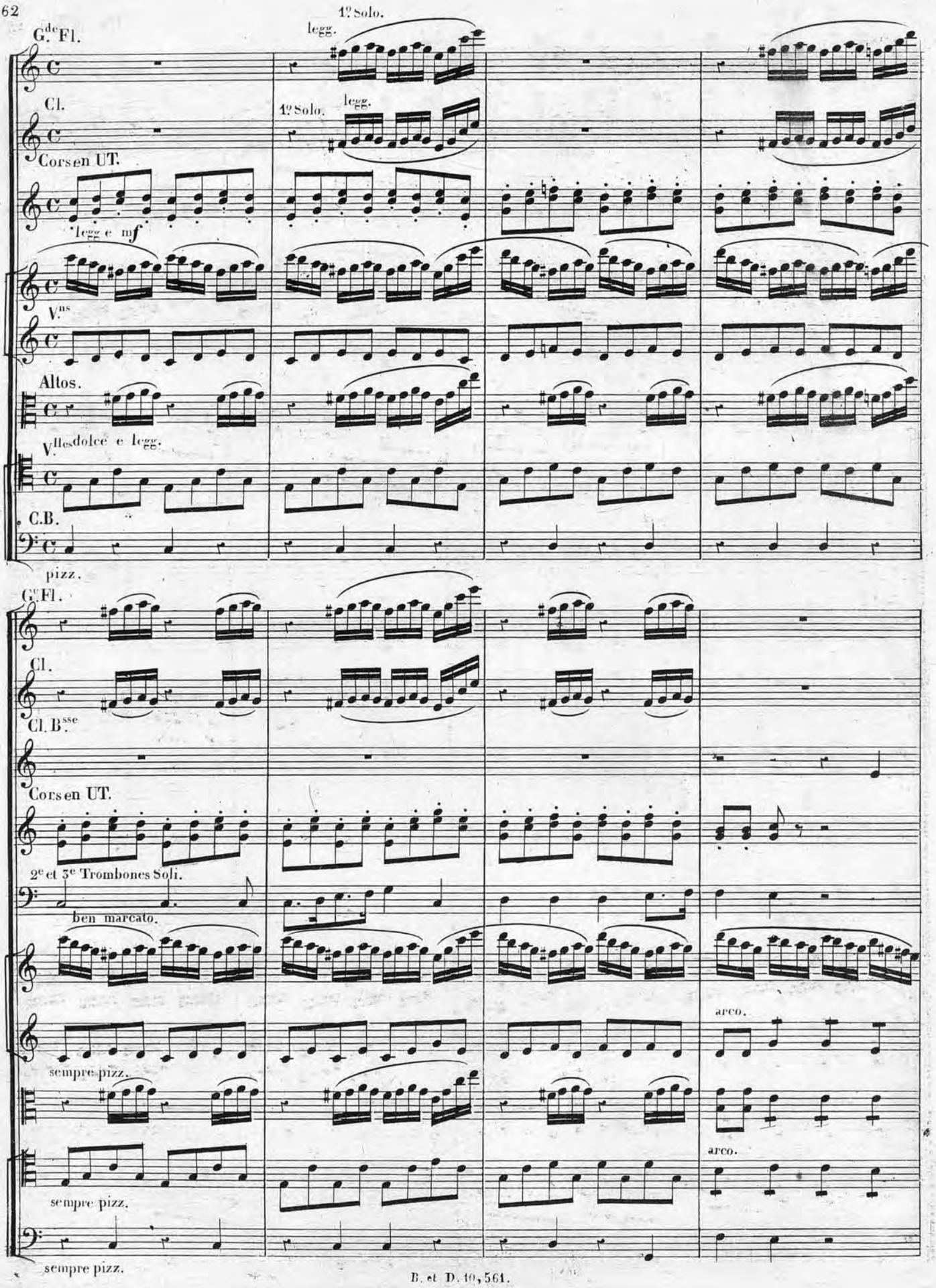
1º Solo.
G.de Fl.
legg.
Cl.
1º Solo.
legg.
Cors en UT.
legg e mf
V.ns
Altos.
V.lles dolce e legg.
C.B.
pizz.
G.de Fl.
Cl.
Cl. B.sse
Cors en UT.
2e et 3e Trombones Soli.
ben marcato.
sempre pizz.
arco.
sempre pizz.
arco.
sempre pizz.

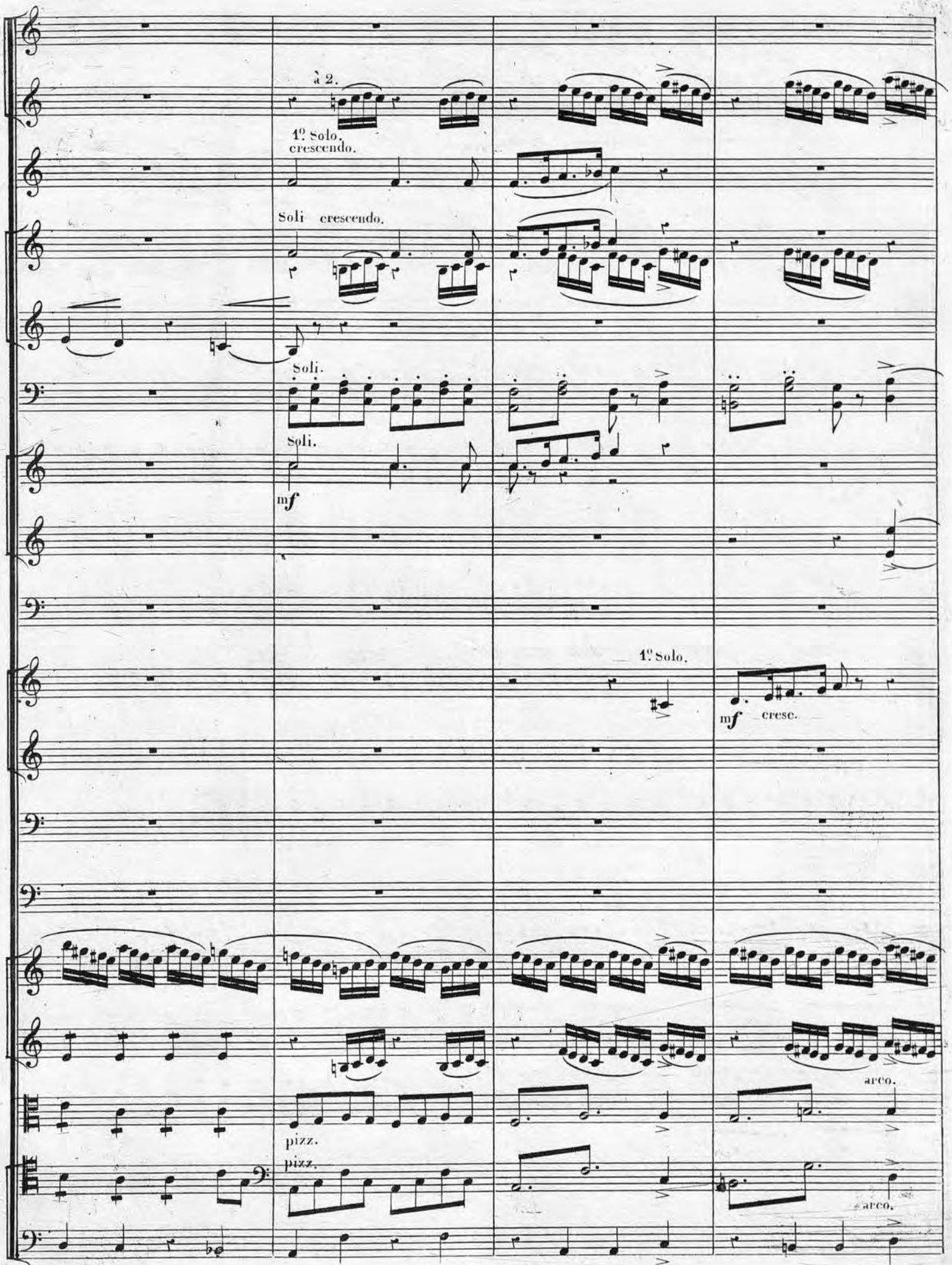
à 2.
1º Solo.
crescendo.
Soli crescendo.
Soli.
Soli.
mf
1º Solo.
mf cresc.
pizz.
pizz.
arco.
arco.
arco.

(O. 14.)

toujours à 2

cresc. più cresc. molto cresc. molto cresc.

cresc. più cresc. molto cresc.

cresc. più cresc. molto cresc.

molto cres.

più cresc. cresc.

cresc. più cresc. molto cresc.

molto cresc.

cresc. più cresc. molto cresc.

cresc. più cresc.

cresc. più cresc.

ff

à 2.

sempre à 4.

à 2.

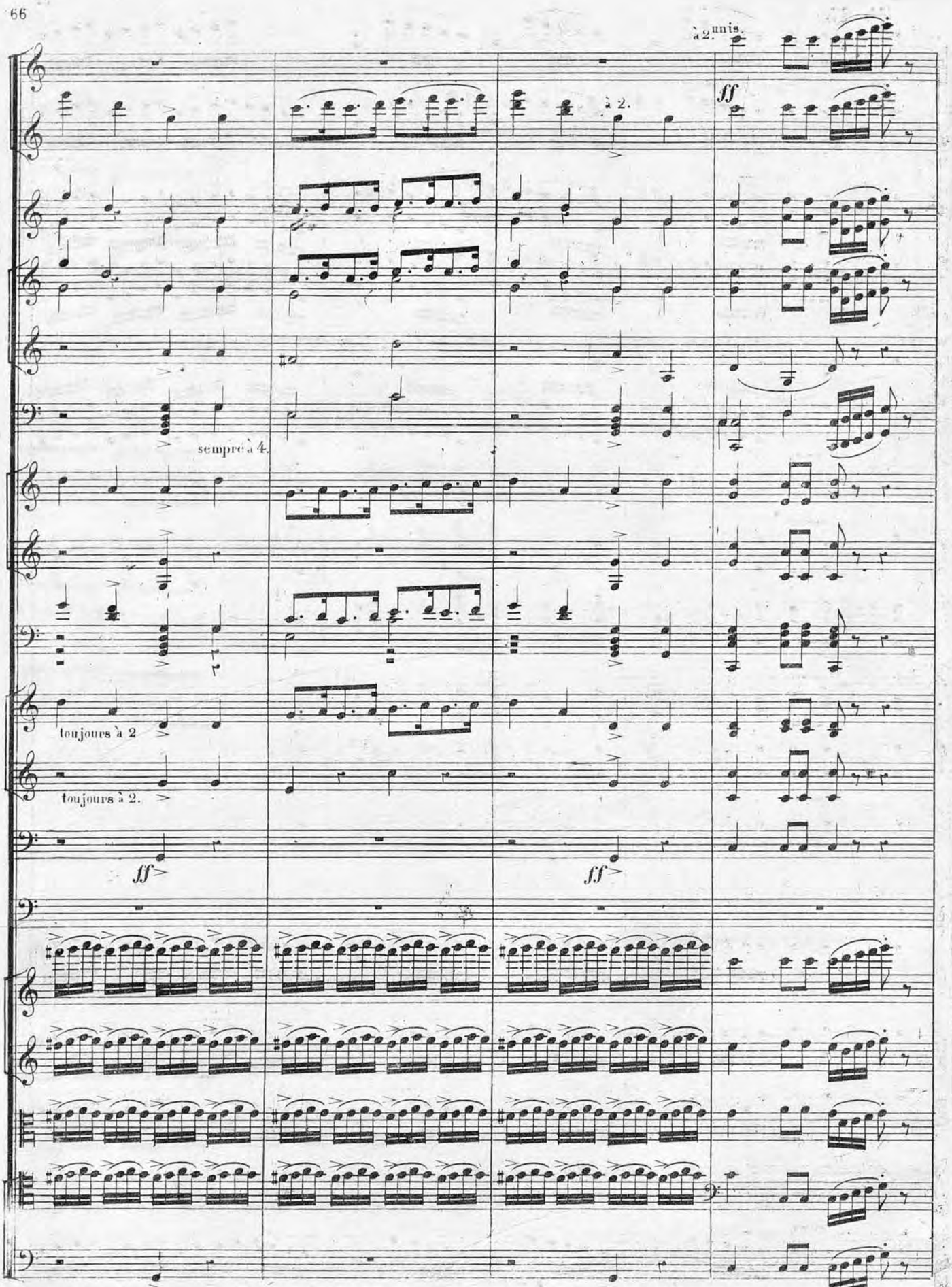
à 2. unis.
ff
à 2.
sempre à 4.
toujours à 2
toujours à 2.
ff
ff

(P. 15.)

1º Solo.

f

à 2.

Col C. B. //

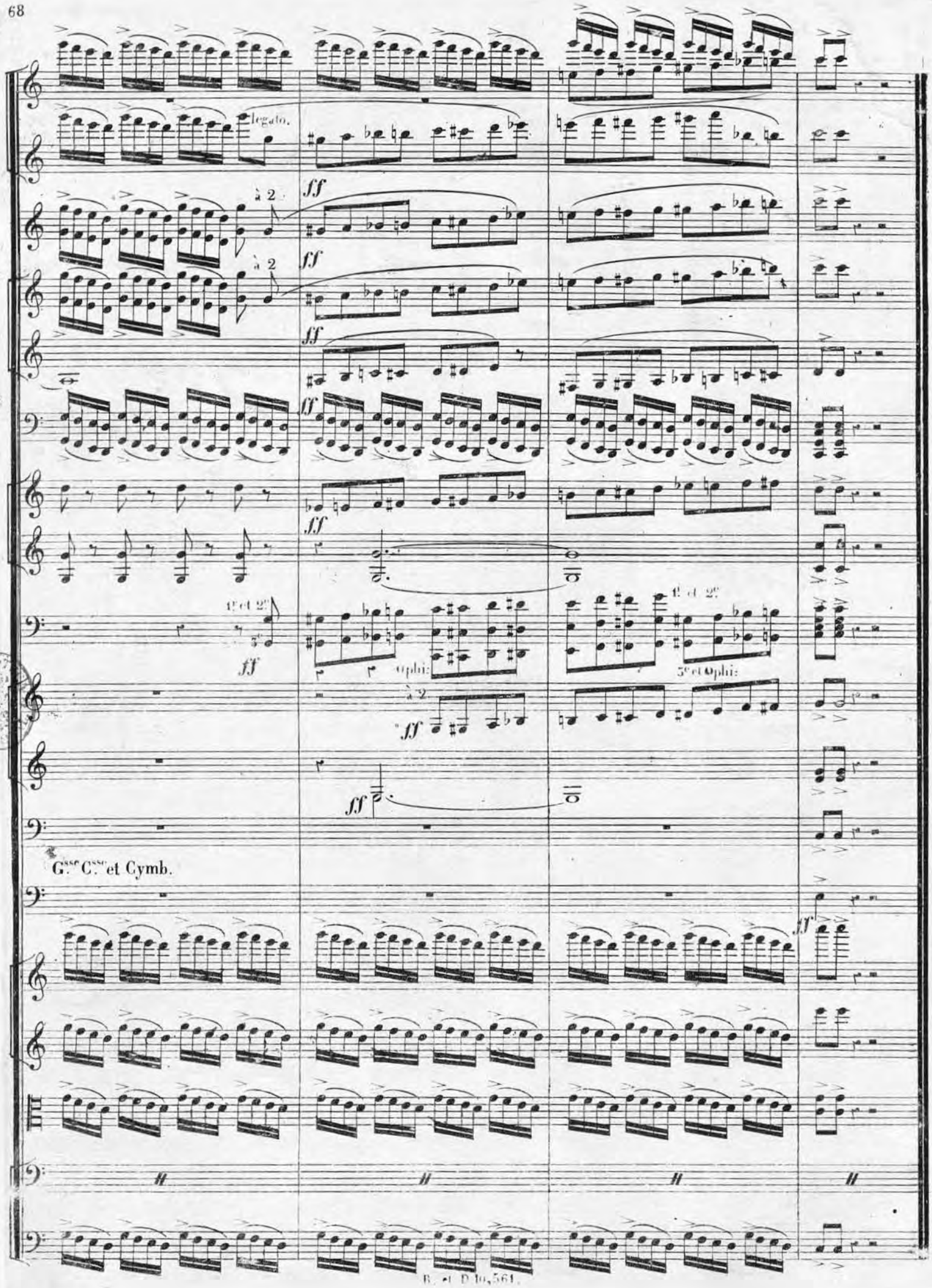
legato.
à 2
à 2
ff
1er et 2e
3e
ff
Ophi:
à 2
ff
1er et 2e
3e et Ophi:
ff
Gsse Csse et Cymb.
ff