Con acento...Español.

Trombón 1º.

A mi amigo Antonio María Uriz, de la Agrupación Musical "Los Arcos" de Navarra, con afecto.
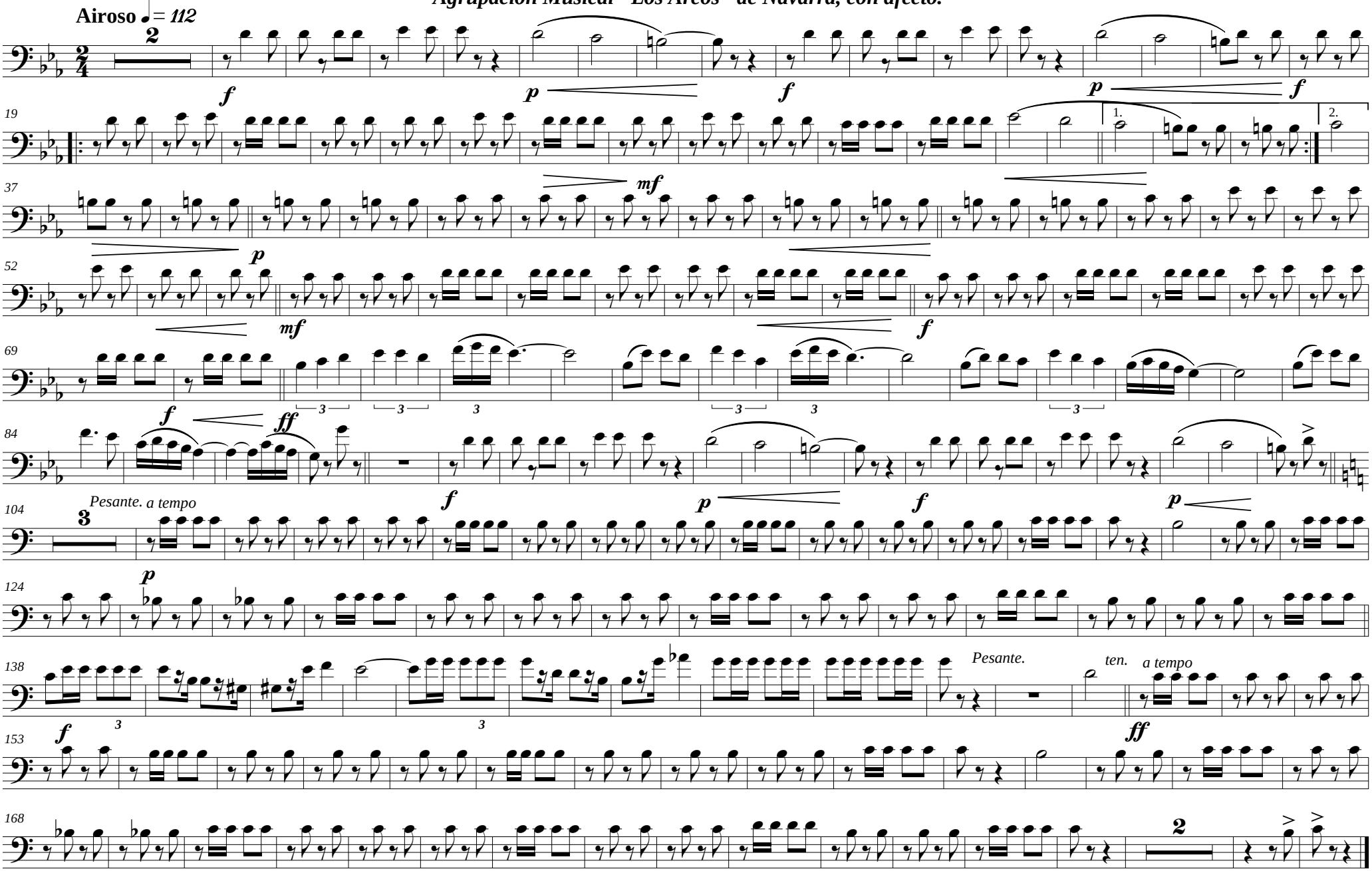
Ginés Ramírez González.