

LES NATIONS

SONADES; et Suites de SIMPHONIES
EN TRIO.

*En quatre Livres Séparés; pour la Comodité
des Académies de Musique;
Et des Concerts particuliers .*

PAR

MONSIEUR COUPERIN.

*Organiste de la Chapelle du ROY; ordinaire
de la Musique de la Chambre de sa MAJESTE,
pour le Clavecin &c.*

Prix en blanc 10.^{tt}
pour les quatre parties .

A PARIS .

Chés } L'AUTEUR au coin de la rue neuve des bons Enfans,
 proche la place des Victoires .
 Le Sieur Boivin à la Règle d'or, rue Saint Honoré,
 vis-à-vis la rue des Bourdonnois .

Avec Privilège du Roy.

1726.

Gravé par L. Dieu.

LES NATIONS

Sonades, & Suites de Simphonies
EN TRIO.

Par Monsieur Couperin
Premier Ordre.

La
Francoise
Basse d'archet

Basse d'archet

- gravement* (gravely) on the 5th staff.
- gayement* (cheerfully) on the 6th staff.
- gracieusement* (graciously) on the 11th staff.
- An *Air* section starting on the 11th staff, marked with a 2/4 time signature.

Basse d'archet

The main musical score for the piece, consisting of 24 measures across eight staves. The music is written in G major (one sharp) and 3/4 time. It features a complex rhythmic pattern with many sixteenth and thirty-second notes, often beamed together. There are numerous accents and slurs throughout the piece. The score ends with a fermata and the word "fin" written in a cursive hand.

Allemande.

The beginning of the Allemande section, consisting of the first four measures. It is marked with a tempo instruction: ** Sans lenteur*. The notation is similar to the main piece, with a focus on rhythmic precision and articulation.

Measures 5 through 8 of the Allemande section. The music continues with the same rhythmic complexity. The section concludes with a repeat sign and the word "Reprise" written in a cursive hand.

Measures 13 through 16 of the Allemande section. The piece concludes with a final cadence, marked with a fermata and the word "fin" written in a cursive hand.

Courante

Seconde Courante

Sarabande

On ne jouë que la petite reprise.

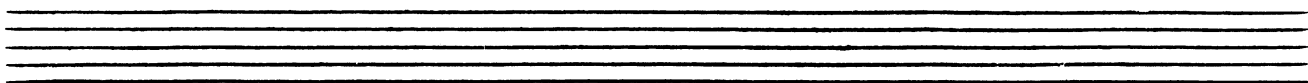

Gigue

*
gayment

*
Reprise

ournéz pour la Chaconne.
ou Passacaille

Basse d'archet

Chaconne, ou Passacaille

9* 3/4 * Moderement

doux

fort

Basse d'archet

Gavotte

Reprise

Menuet

Reprise

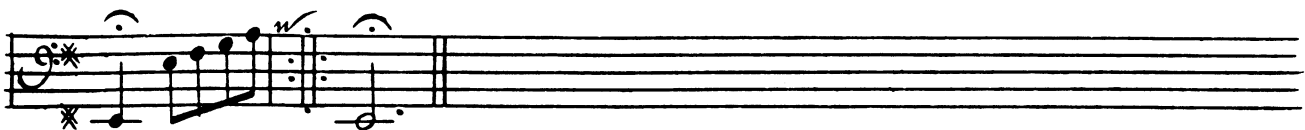

Fin

Du premier Ordre
de
Trios.

Second Ordre

Basse d'archet

L'Espagnole

gravement, et mesuré

doux *fort, et tres lentement*

Vivement

affectueusement

Basse d'archet

fort

Allemande

gracieusement

Reprise

Basse d'archet

R..

petite reprise

Courante

Noblement

Reprise

Seconde
Courante

Un peu plus vivement

reprise

Sarabande

grauement

reprise

Basse d'archet

Gigue Lourée

3
modérément

Reprise

Gavote

tendrement, sans lenteur. Reprise.

doux

Rondeau

affectueusement

fin 1. Couplet

R... 2. Couplet

Basse d'archet

Bourée

Basse du Double de la Bourée precedente.

Passacaille

Basse d'archet

noblement, et marqué.

Vivement et fort

doux

fort

Eleventh staff of music, bass clef, featuring a melodic line with slurs and accents.

Basse d'archet

2

3 3 3

Fin
Du Second ordre
de
Trios.

Troisieme Ordre

Basse d'archet

L'Imperiale

grauement

doux

*Vivement,
et marqué*

Basse d'archet

Graument et marqué

très Lentement

Rondeau

Legèrement

Rondem.^t

Basse d'archet

16

Vivement

Fin

Allemande

Basse d'archet

Sans lenteur.

Courante

Reprise.

Seconde
Courante
plus marquée.

Sarabande

Bourée

Gigue

d'une Légèreté modérée.

Reprise

Rondeau

gayement

fin I.^e Couplet

Rxx. 2.^e Couplet

Rxx. fin. 3.^e Couplet

Rondeau, Jusqu'au mot fin.

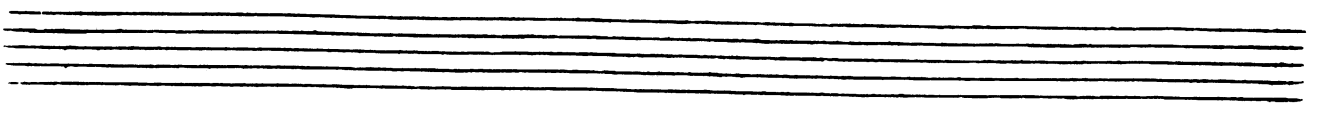

Basse d'archet

Chaconne

Basse d'archet

23

The main musical score for 'Basse d'archet' consists of ten staves of music. The notation includes various rhythmic values, accidentals, and dynamic markings. A first ending bracket labeled 'A' spans the second and third staves. The instruction '* gayement' is written below the fourth staff. The score concludes with a double bar line and a repeat sign on the tenth staff.

Menuet

The 'Menuet' section begins with a treble clef and a 3/4 time signature. The notation features a series of eighth and sixteenth notes, with a repeat sign at the end of the first line.

* *Reprise*

The 'Reprise' section consists of a single staff of music featuring a series of repeated notes, primarily eighth and sixteenth notes, with a repeat sign at the end.

Quatrième Ordre

Basse d'archet

La
Piémontoise

Basse d'archet

Vivement, et marqué

très Lentement

Air

gracieusement

Second Air

doux

fort

doux

fort

doux

Basse d'archet

gravement; et marqué

Légerement

Four sets of empty musical staves, each consisting of five lines, are provided at the bottom of the page for practice or additional notation.

Allemande *Basse d'archet* 27.

Noblement, et Sans lenteur

Reprise

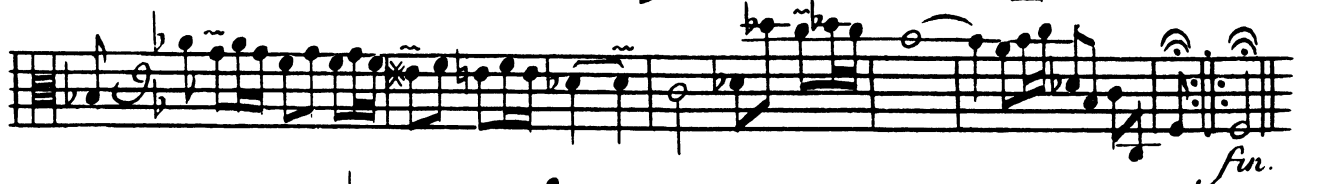

fin.

Courante

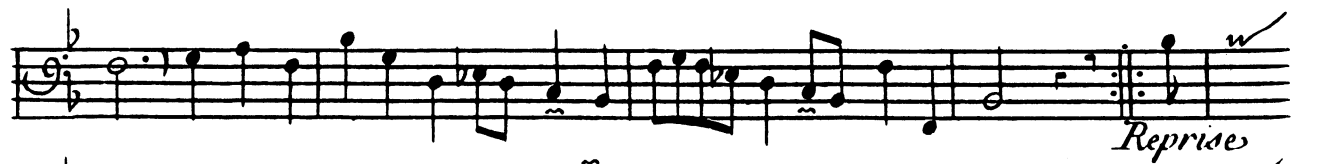

Reprise

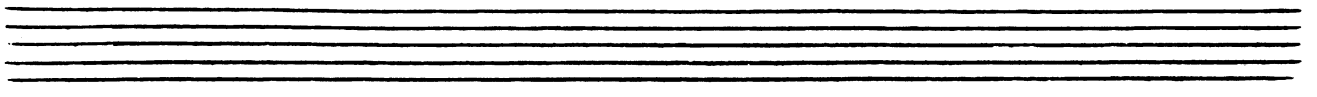
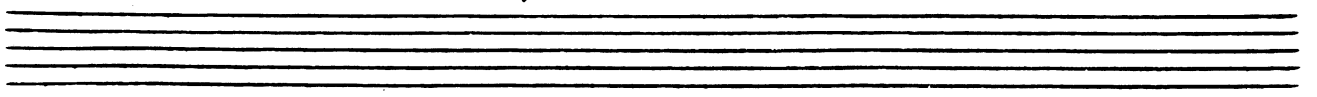
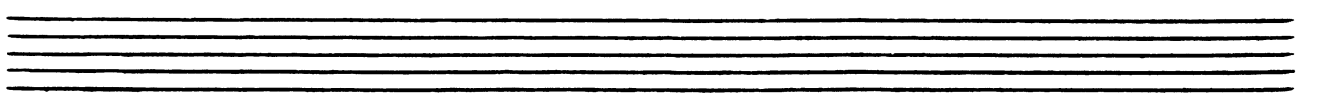
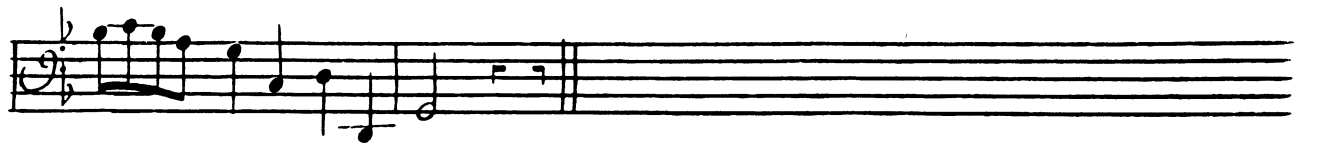

Tournéz pour la Seconde Courante.

28.

Basse d'archet

Seconde
Courante

un peu plus gayement

D E

Reprise

Sarabande

Tendrement

Reprise

Rondeau

Basse d'archet

29

gayement

fin I. Couplet

Rxx 2. Couplet

Rxx fin 3. Couplet

Rxx

30.

Basse d'archet.

Gigue

affectueusement,
quoy-que légèrement

Reprise

doux

fin

Fin
Du premier Livre de
Trios.

Privilege General

Louis Par la Grace de Dieu, Roy de France et de Navarre: a nos amez et feaux Conseillers, les Gens tenant nos Cours de Parlement, Maîtres des Requestes ordinaires de notre Hôtel, Grand Conseil, Prévot de Paris, Baillifs, Sénéchaux, leurs Lieutenans Civils, et autres nos justiciars qu'il appartiendra, Salut François Couperin Compositeur Organiste de notre Chapelle et cy devant Maître de Clavecin de notre très Cher et bien aimé petit fils le d'Auphîn Duc de Bourgogne nous a fait très humblement représenter qu'il desireroit donner au Public plusieurs pièces de Musique de sa Composition s'il nous plaisoit de luy accorder nos lettres de Privilèges sur ce nécessaires. A Ces Causes, nous luy avons permis, et permettons par ces presentes de faire graver et imprimer par tels graveurs et imprimeurs que bon luy semblera toutes les pièces de Musique de sa composition tant pour la Vocale que pour l'Instrumentalle Conjointement ou Separément en telle forme, et marge, Caractere, et partition, qu'il jugera a propos, jectés vendre par luy, ou par autre dans toute l'étendue de notre Royaume, pays, terres ou Seigneuries de notre Obeissance, pendant le tems et espace de Vingt Années Consecutives a compter du jour de la date des presentes. Faisons deffense a tous Libraires, Imprimeurs, Graveurs, et autres personnes, de quelque qualite, et condition quelles soient, en quelque lieu de notre Royaume que ce soit de graver, imprimer, faire graver, ou faire imprimer, vendre, ny debiter, ny contre-faire les dites Pièces de Musique, en tout ny en partie, sous quelque pretexte que ce soit, mesme d'impression étrangere, et autrement, sans le Consentement par escrit de l'exposant ou de ses ayans cause, sous peine de Confiscation des planches et des Exemplaires contrefaits, et trois mille Livres d'amende contre chascun des contrevenans, aplicable un tiers a l'Hospital general de notre bonne Ville de Paris, un tiers a l'exposant et l'autre tiers au Denonciateur, et de tous depens, dommages, et interests. a la Charge que ces presentes seront enregistrees es Registres de la Communauté des Imprimeurs et Libraires de Paris dans trois mois de ce jour, que la graveure, et impression des dites pièces de Musique sera faite dans notre Royaume, et non ailleurs, et ce en bon papier, et beaux Caracteres conformement aux reglemens de la Librairie, et qu'avant de les exposer en Vente, il en sera mis deux Exemplaires en notre Bibliothèque publique, un autre dans le Cabinet des Livres de notre Chasteau du Louvre, et un en celle de notre cher et feal Chevalier Chancelier de France le sieur Phelipeaux Comte de Pontchartrain Commandeur de nos Ordres, le tout a peine de nullité des presentes, du contenu des quelles, Vous Mandons et enjoignons de faire jouir l'exposant plainement et paisiblement sans souffrir qu'il luy soit fait aucun trouble ou empeschement, Voulons que la Copie des presentes qui sera imprimée au commencement ou a la fin de chascun des dits Ouvrages, soit tenue pour dument Signifiée, et quaux coppies collationnées par l'un de nos amez et feaux Conseillers Secretaires, soy soit adjointe comme a l'original. Commandons au premier notre Huisier ou sergent de faire pour l'exécution des presentes, tous actes requis et nécessaires sans autre permission et nonobstant clameur de Haro, Charte Normande, et lettres a ce contraires: Car Tel est notre plaisir. Donne a Versailles ce quatorzième jour de May l'an de grace mil sept cent treize Et de notre regne le soixante onze.

Par le Roy en Son Conseil

Signé Lauthier avec Paraphe et Scellé

Registré sur le Registre N.º 3. de la Communauté des Libraires et Imprimeurs de Paris, Page 616. N.º 692. Conformement aux Reglemens, et notamment à l'Arrêt du 15 Aoust 1705. fait à Paris ce 7 Juin 1713. Signé L. Jofse, Syndic.

Les Exemplaires ont été fournis.

Gravé par L. Hui