SCHERZO I.

Chopin, Op. 20.

Presto con fuoco. (𝅗𝅥. = 120.)

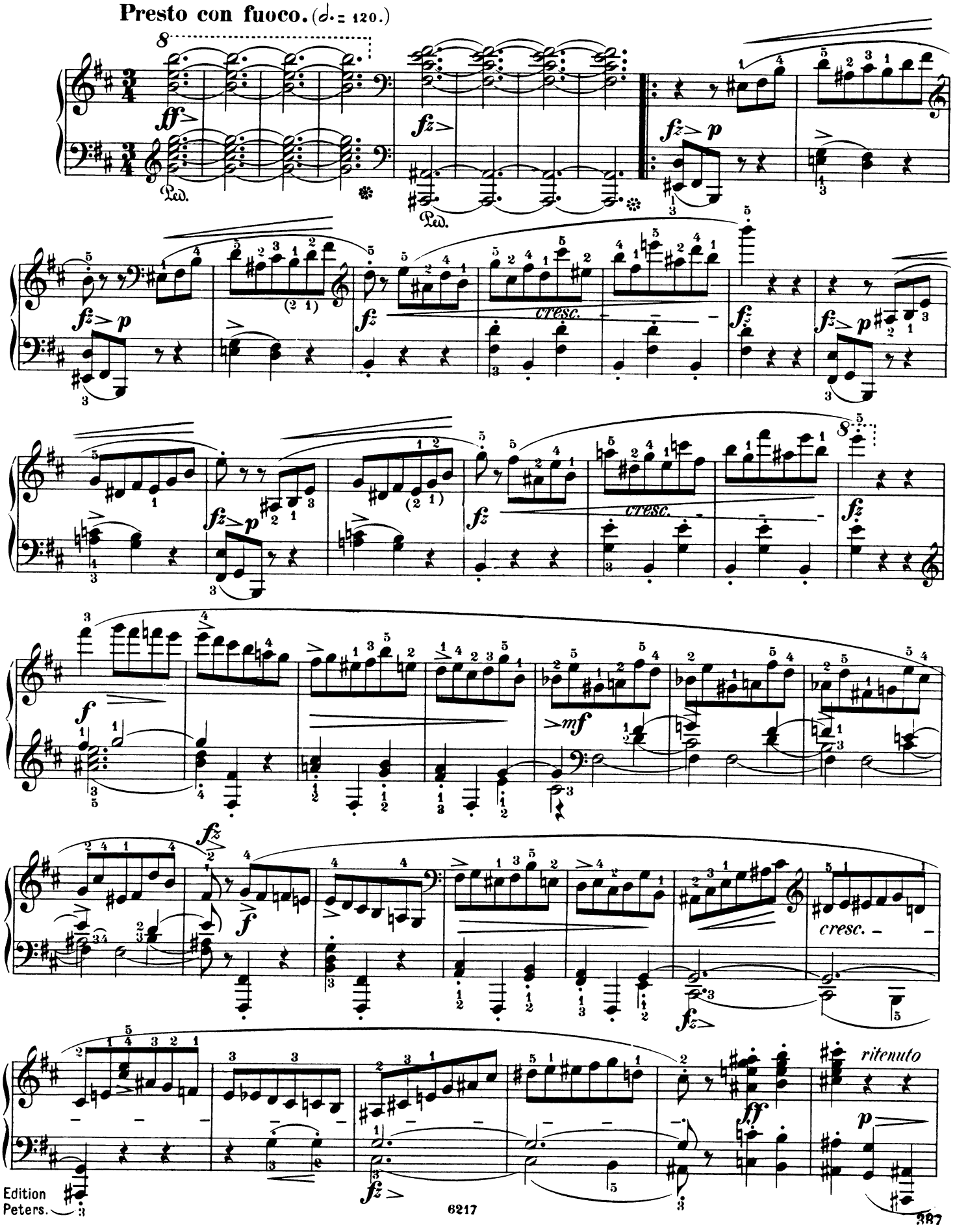

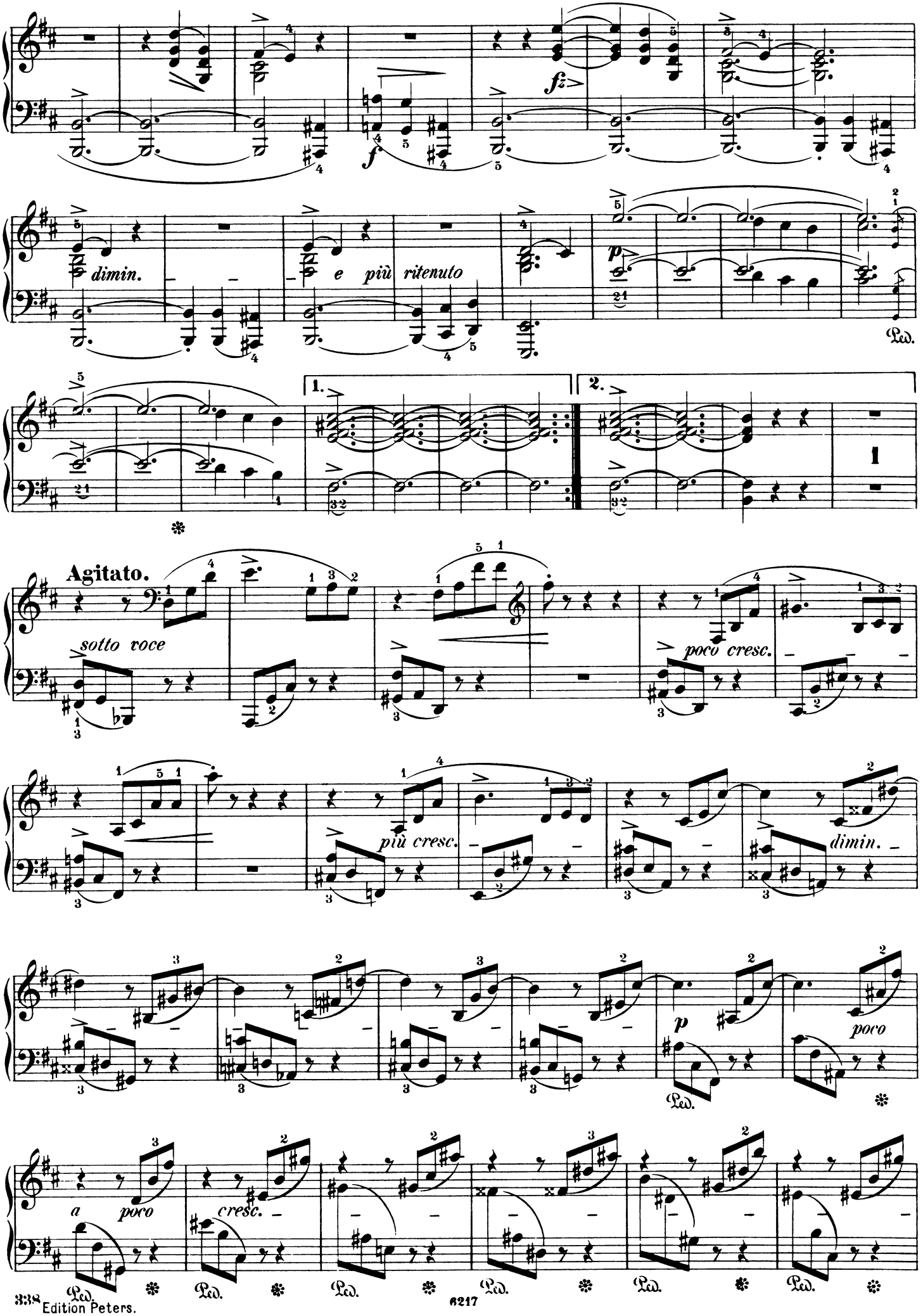
fz
f
dimin.
e più ritenuto
p
Ped.
1.
2.
Agitato.
sotto voce
poco cresc.
più cresc.
dimin.
p
poco
a poco
cresc.

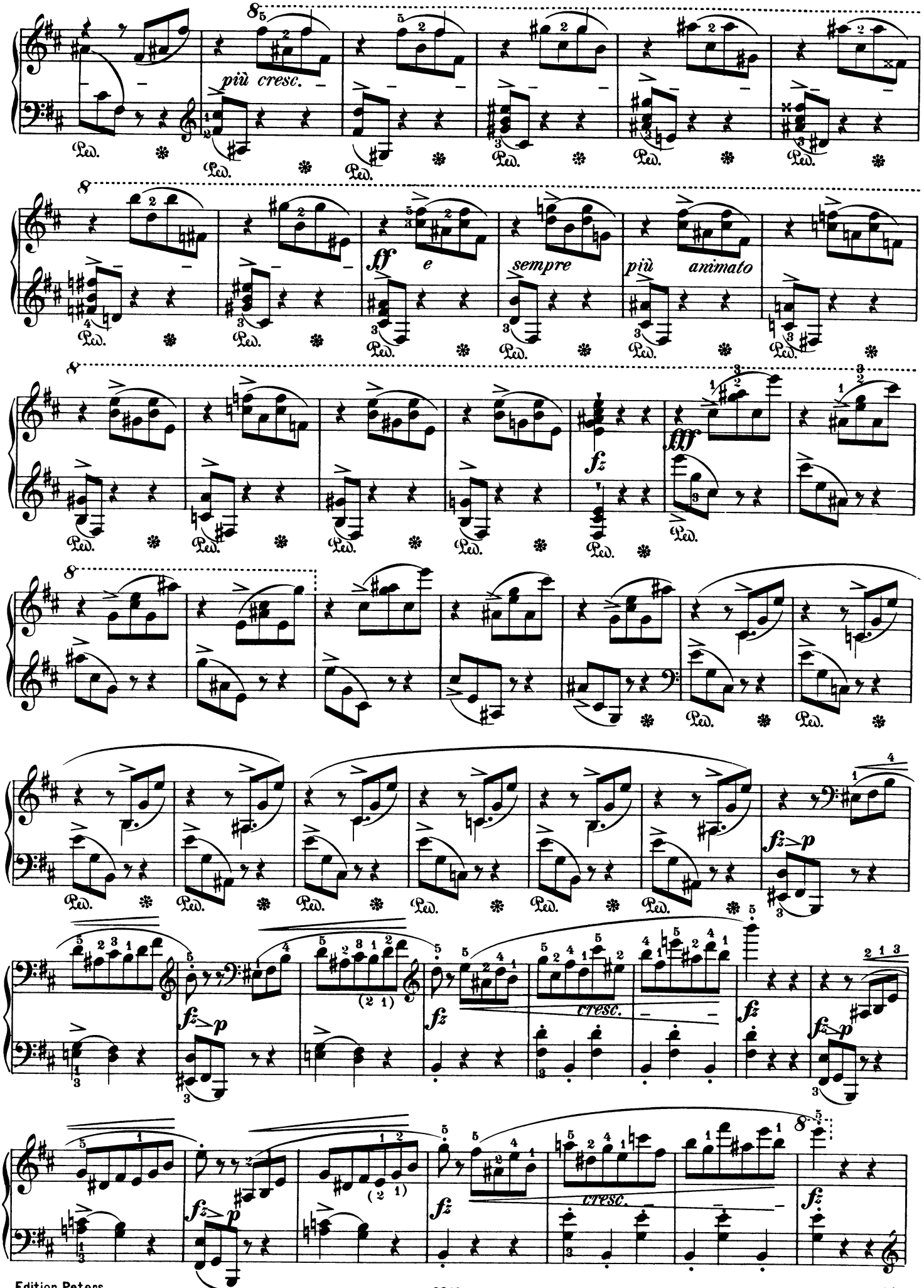
più cresc.
ff e sempre più animato
fz
fff
fz p
cresc.

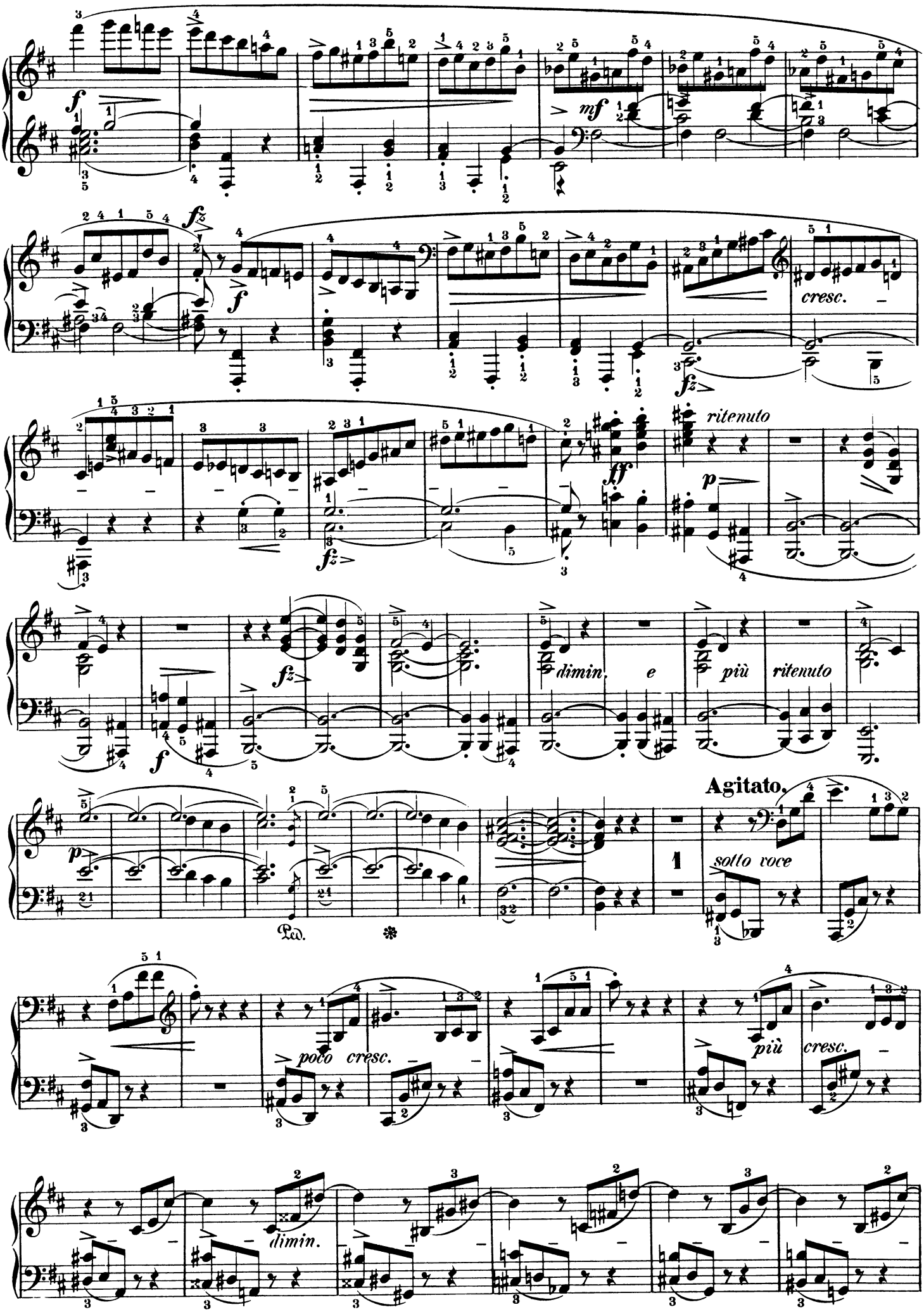
cresc.
ritenuto
dimin. e più ritenuto
Agitato.
sotto voce
poco cresc.
più cresc.
dimin.

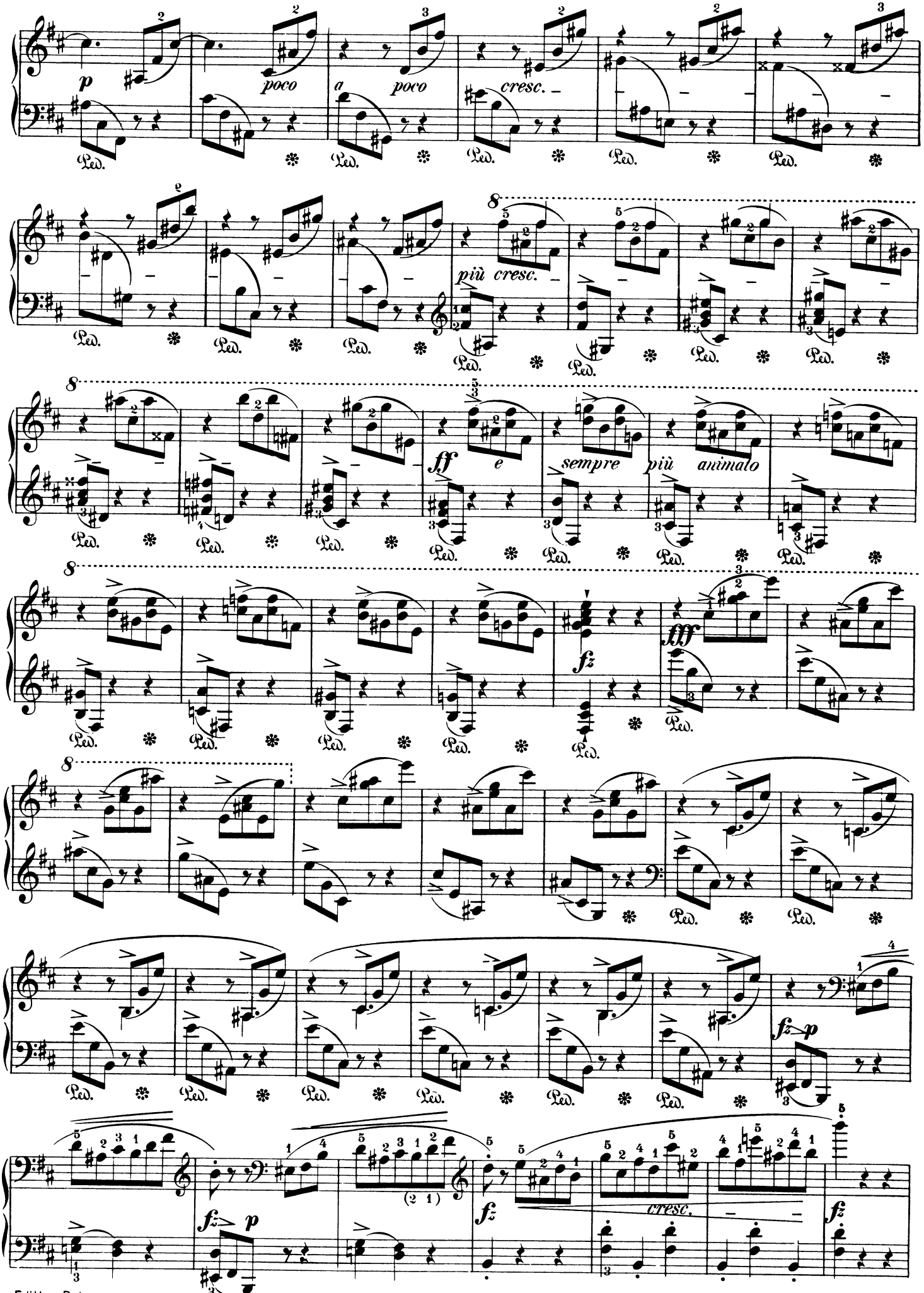
p
poco
a
poco
cresc.
più cresc.
ff
e
sempre
più
animato
fz
fff
fz
p
fz
p
fz
cresc.
fz

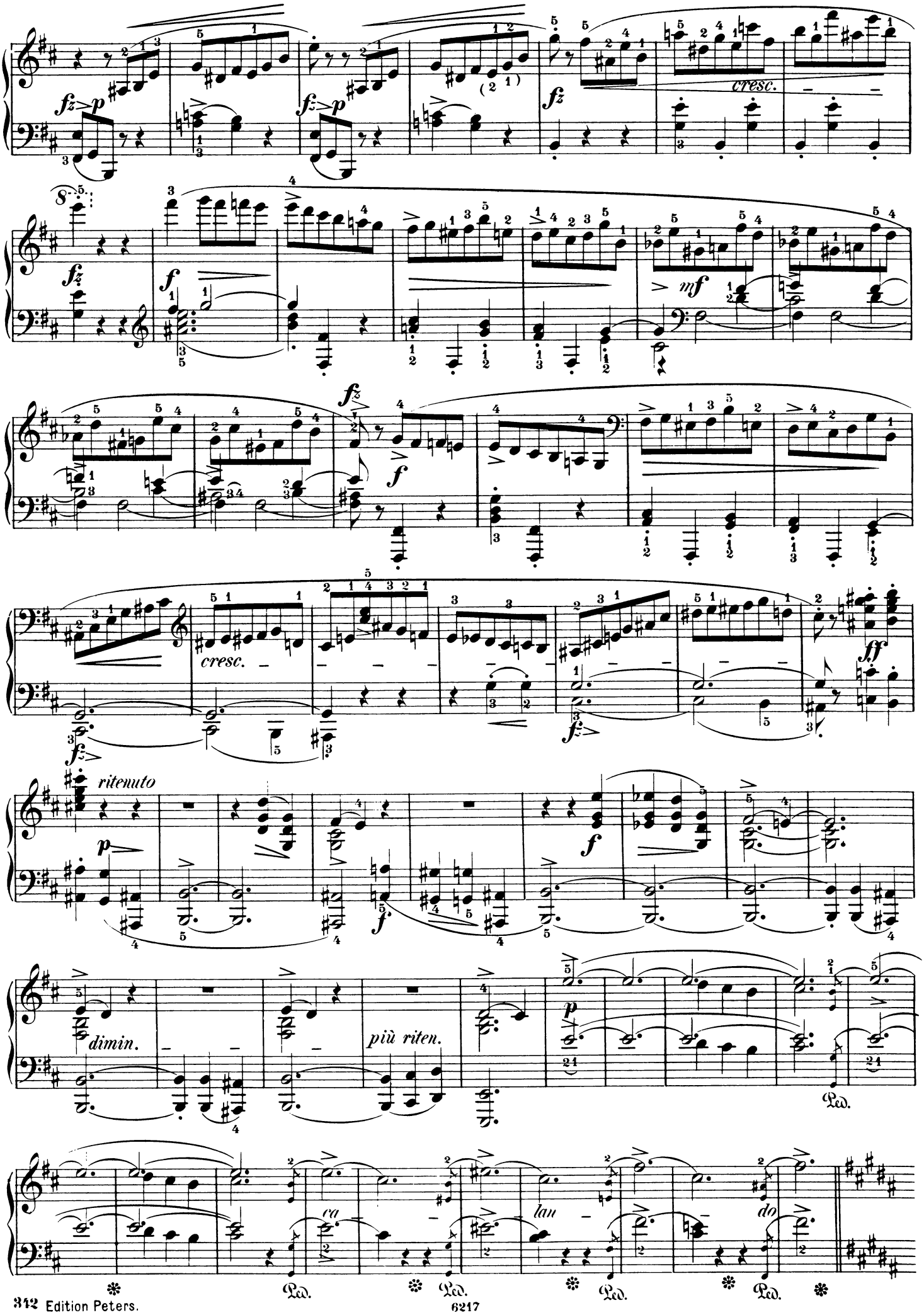
fz p
fz p
(2 1)
fz
cresc.
8va
fz
f
mf
fz
f
cresc.
fz
ff
ritenuto
p
f
dimin.
più riten.
p
Ped.
ca
lan
do

Molto più lento. (♩ = 108.)
sotto voce e ben legato.

ritenuto

a tempo, poco a poco cresc.

con anima

ritenuto

dim.

a tempo

sempre **p**

ritenuto

a tempo

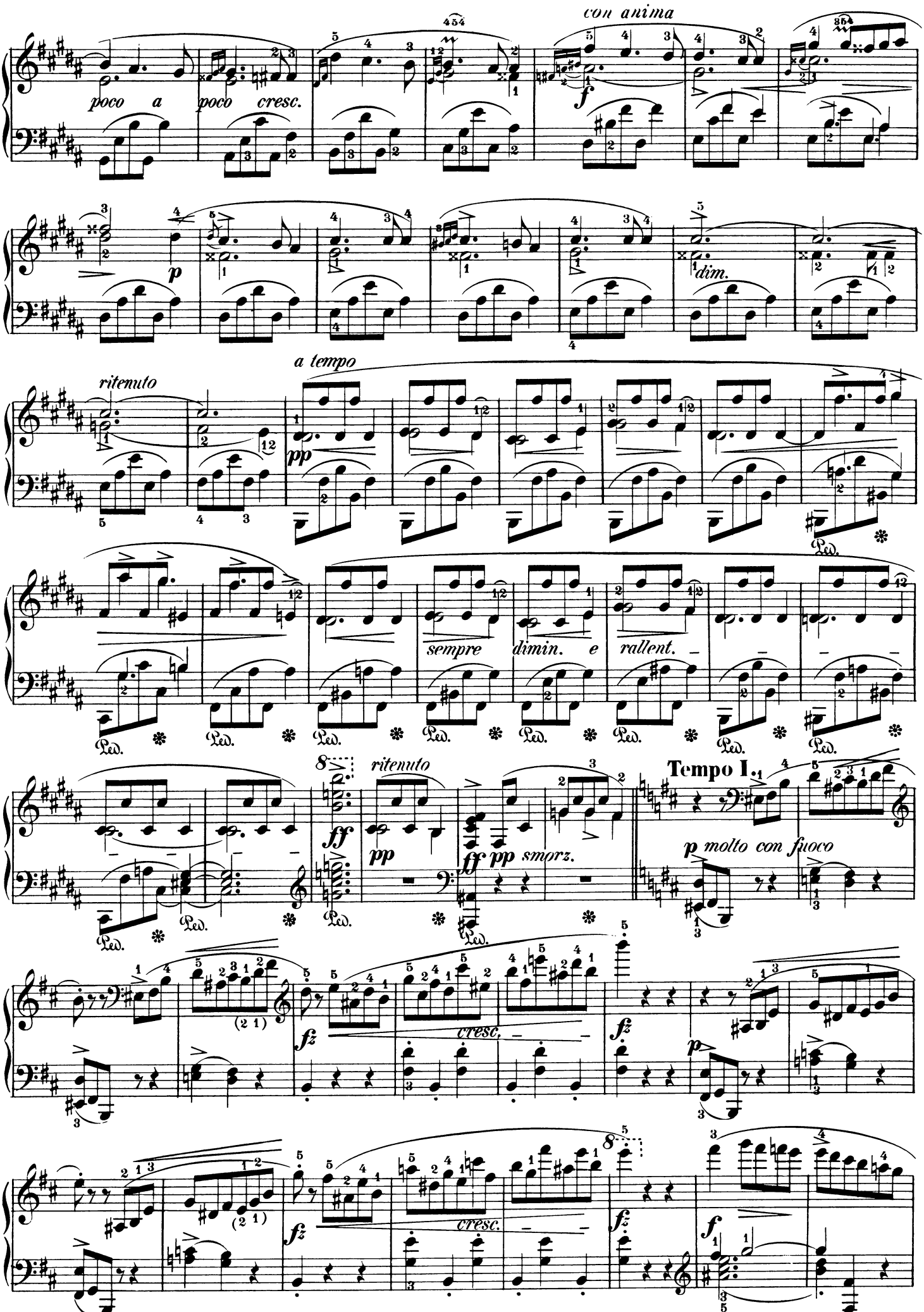
poco a poco cresc.
con anima
dim.
a tempo
ritenuto
sempre dimin. e rallent.
Tempo I.
p molto con fuoco
smorz.
cresc.

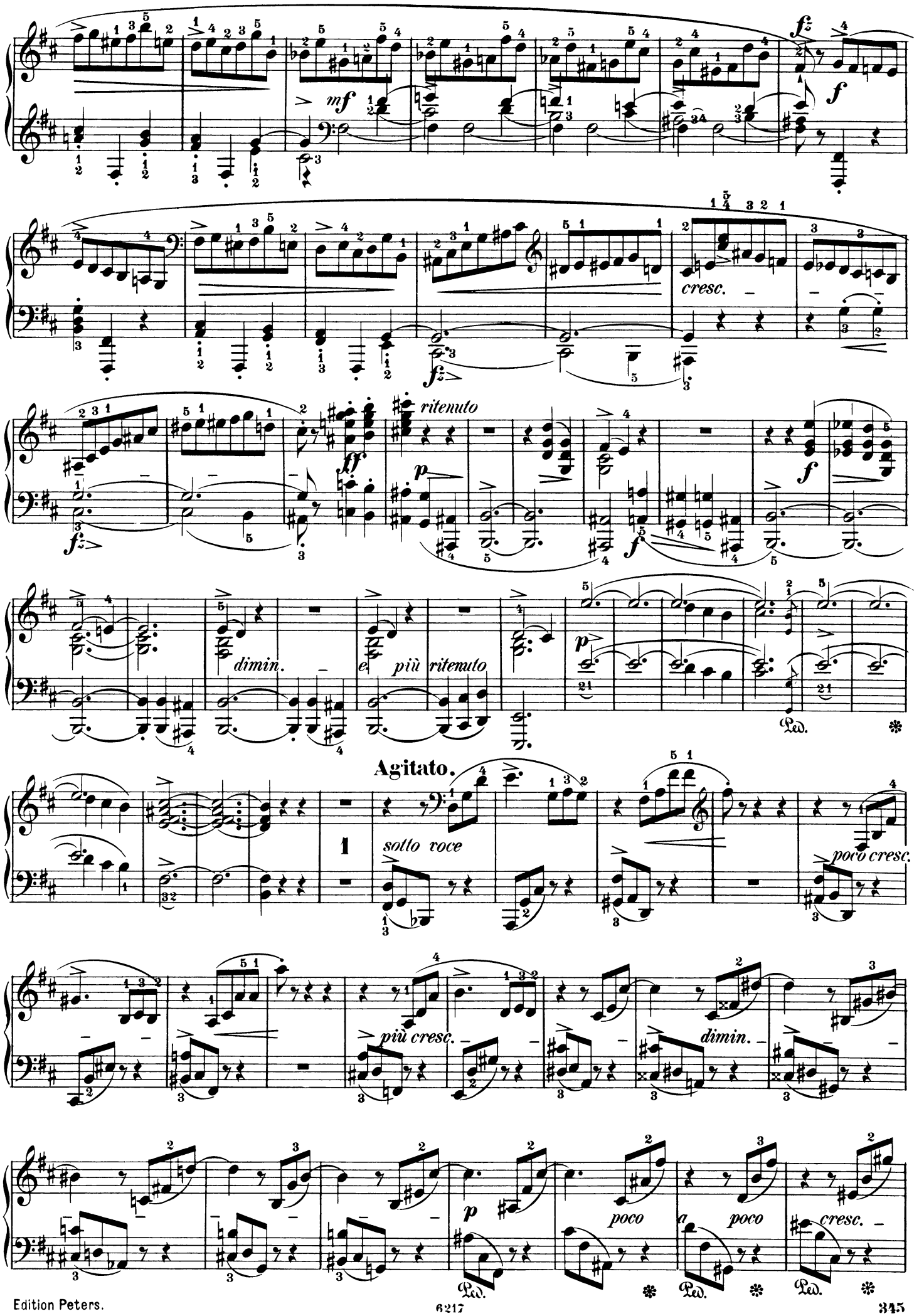
mf
f
cresc.
ritenuto
dimin.
più ritenuto
Agitato.
sotto voce
poco cresc.
più cresc.
dimin.
poco
a poco
cresc.
Ped.

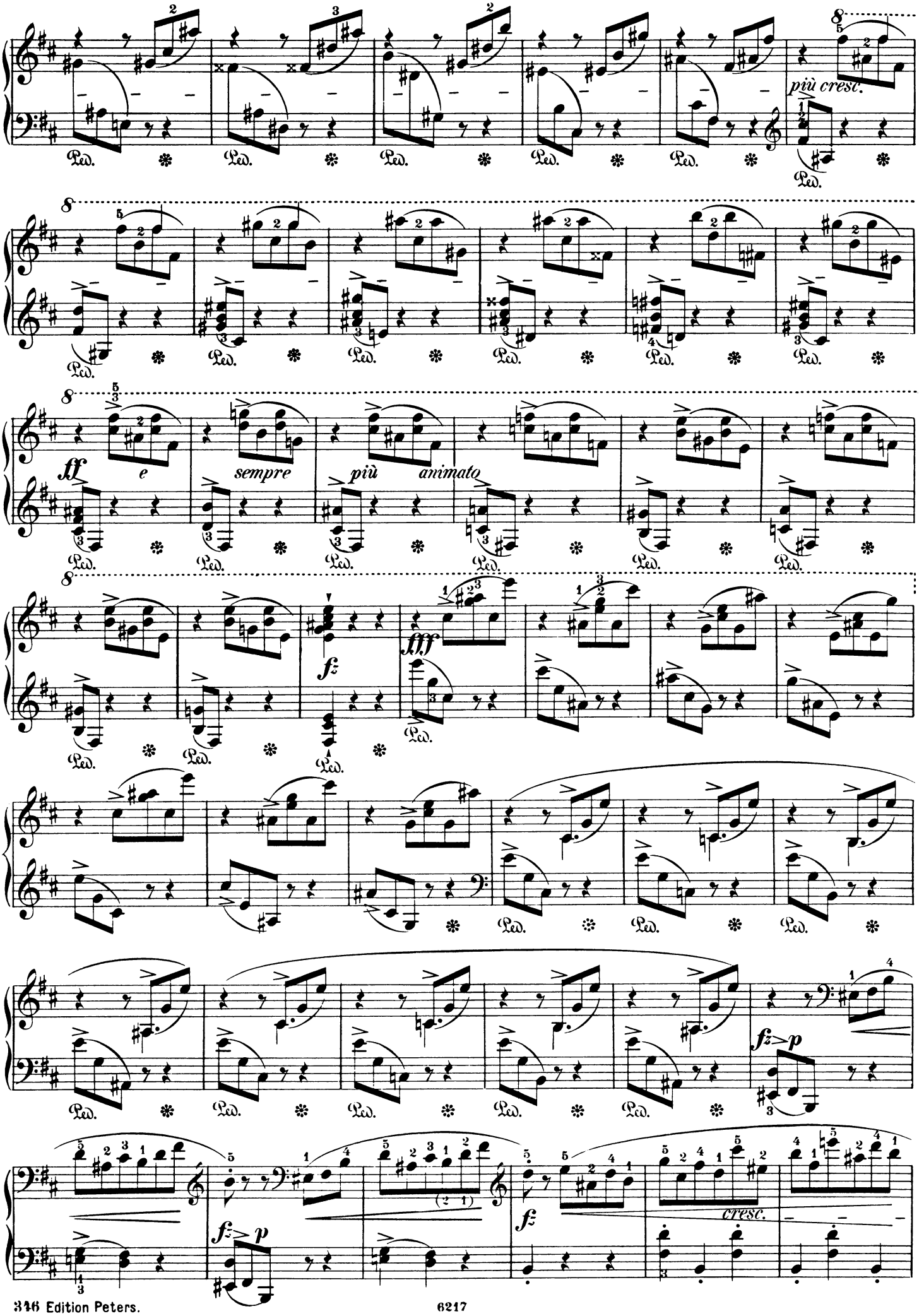
più cresc.
ff
e
sempre
più animato
fz
fff
fz p
fz p
cresc.

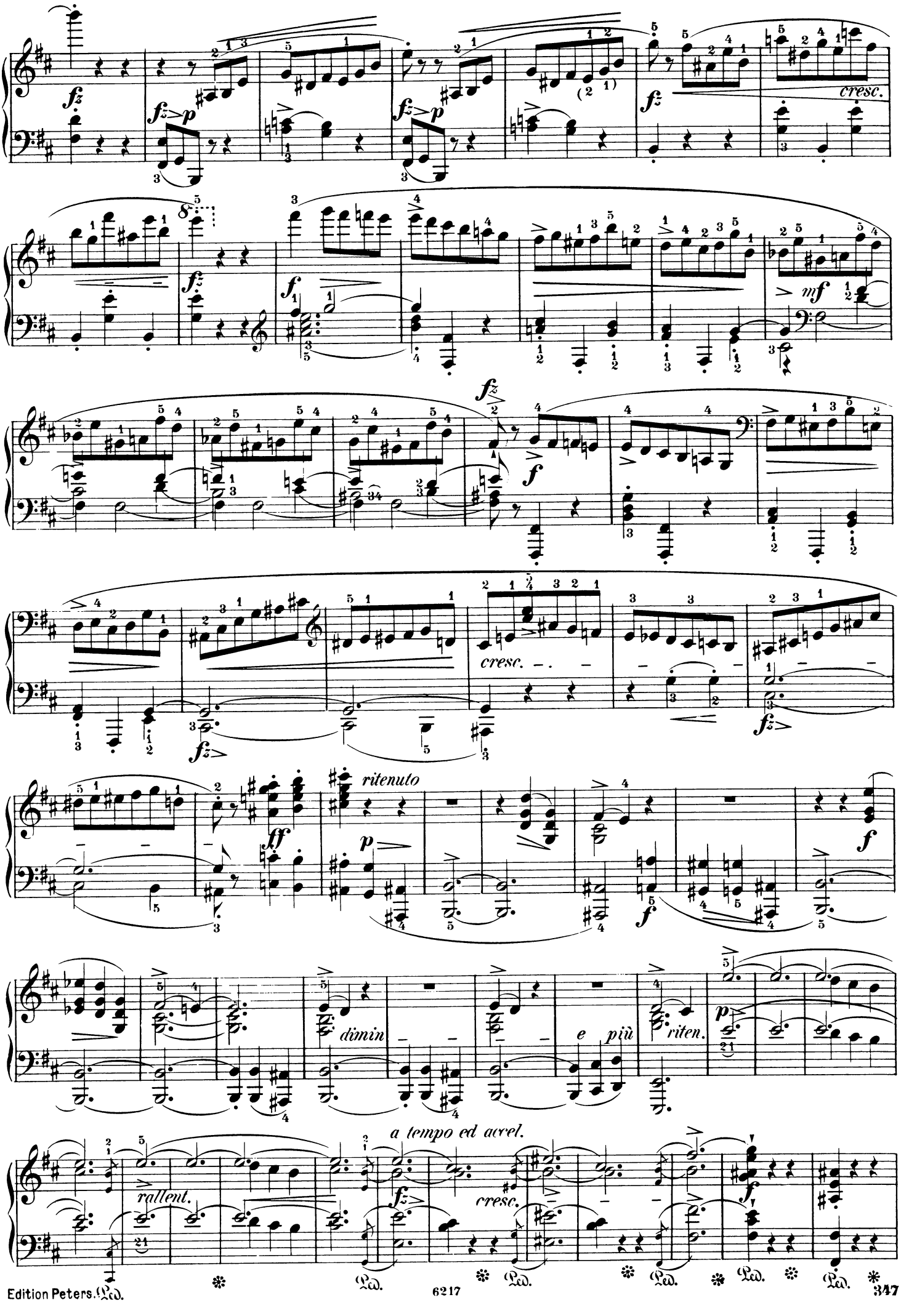
cresc.
mf
ritenuto
dimin
e più
riten.
a tempo ed accel.
rallent.
cresc.

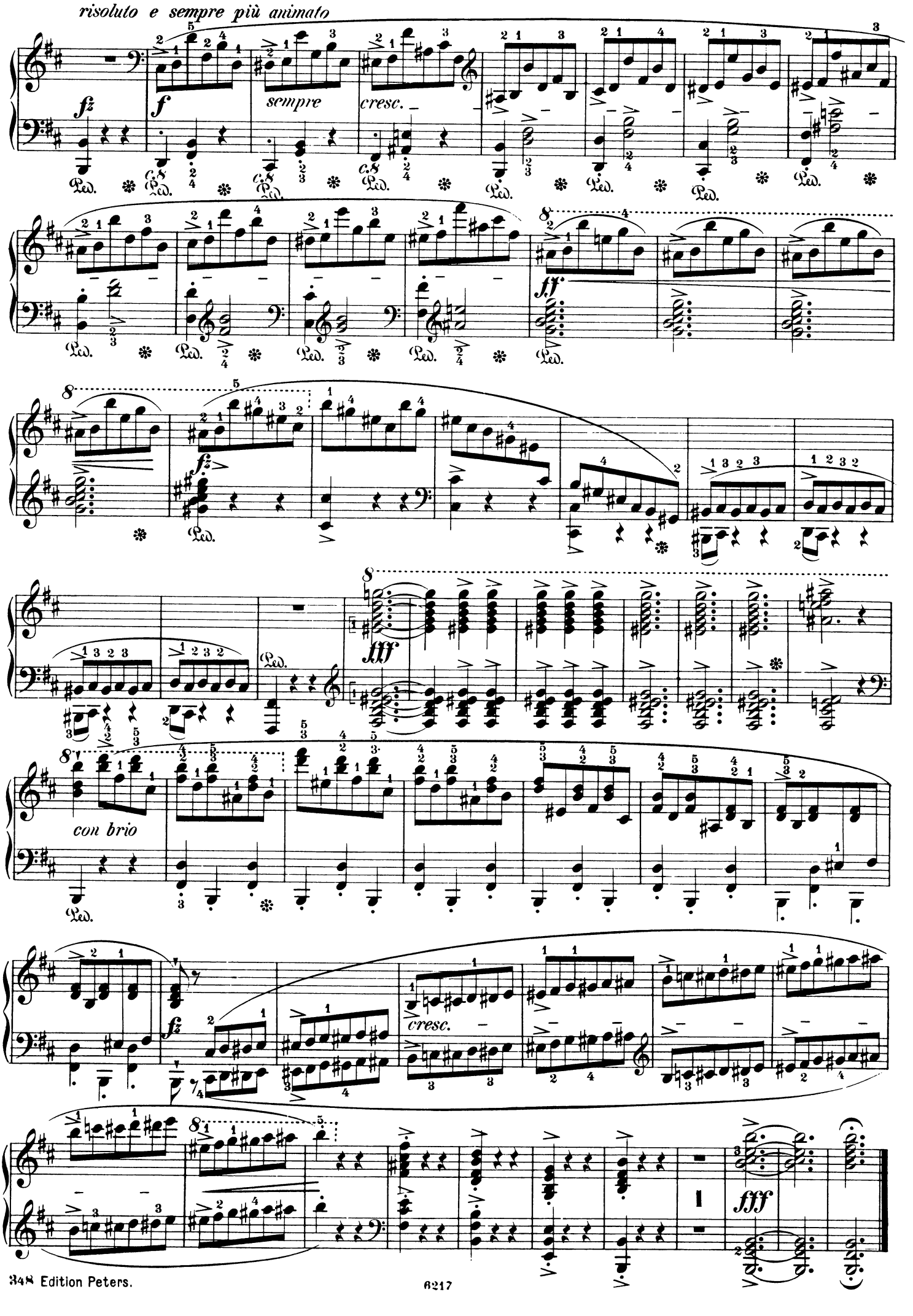
risoluto e sempre più animato
fz
f
sempre
cresc.
ff
fz
fff
con brio
fz
cresc.
fff