Guitarra 1

OPUS - 27

METODO DE GUITARRA

TERCERA PARTE

24 DUOS - Nº12

ALEGRO
TRANSCRIPCIÓN: LUIS ALVAREZ
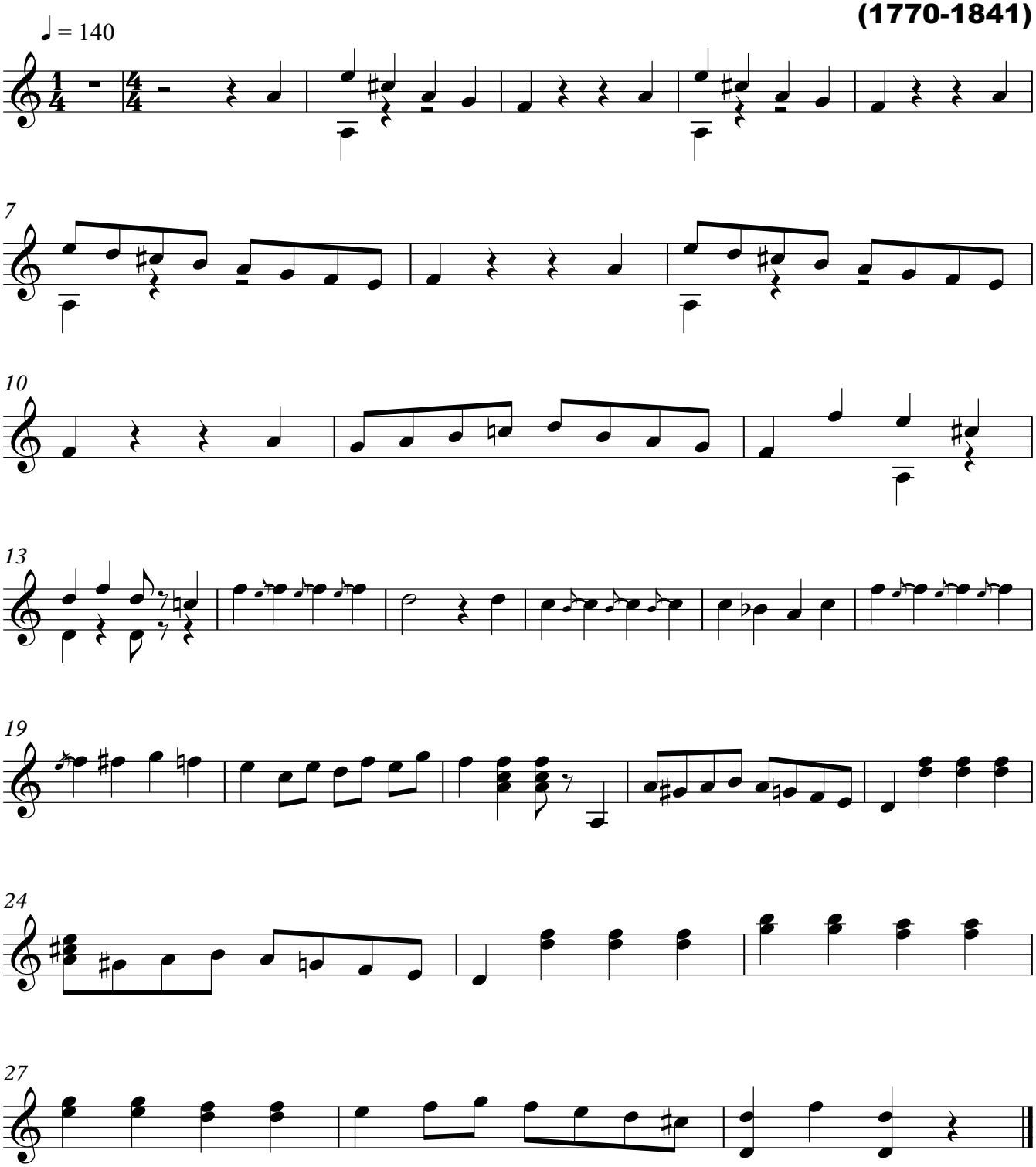
FERNANDO CARULLI
(1770-1841)