# SINFONIES
DE
# LOUIS VAN BEETHOVEN
*arrangées pour*
# PIANO
*avec accompagnement de*
## Violon, Flûte et Violoncelle
PAR
# J. N. HUMMEL.

| | | | | | |
|---|---|---|---|---|---|
| 1re Sinfonie | Op 21 en Ut (C dur) | B. & H. 6, 25 | 5e Sinfonie | Op 67 en Ut min (C moll) | B. & H. 7, 75 |
| 2e " | Op 36 en Ré (D dur) | " " 7, 75. | 6e " | Op 68 en Fa (F dur) | " " 7, 75. |
| 3e " | Op 55 en Mi♭ (Es dur) | " " 7, 75 | 7e " | Op 92 en La (A dur) | " " 7, 75. |
| 4e " | Op 60 en Si♭ (B dur) | " " 7, 75 | 8e " | Op 93 en Fa (F dur) | " " 6, 25. |

9e Sinfonie Op. 125 en Ré-min (D moll) B. & H. 14, 75.

L'Arrangement Propriété des Editeurs.
MAYENCE CHEZ LES FILS DE B. SCHOTT.
Bruxelles Schott frères. 82 Montagne de la Cour
Paris Maison Schott 1 Rue Auber (Cour du Gd Hôtel)
Londres chez Schott & Cie. 159 Regent-Street.

# 1re SINFONIE

de L. van BEETHOVEN, Op. 21

arrangée par

J. N. HUMMEL.

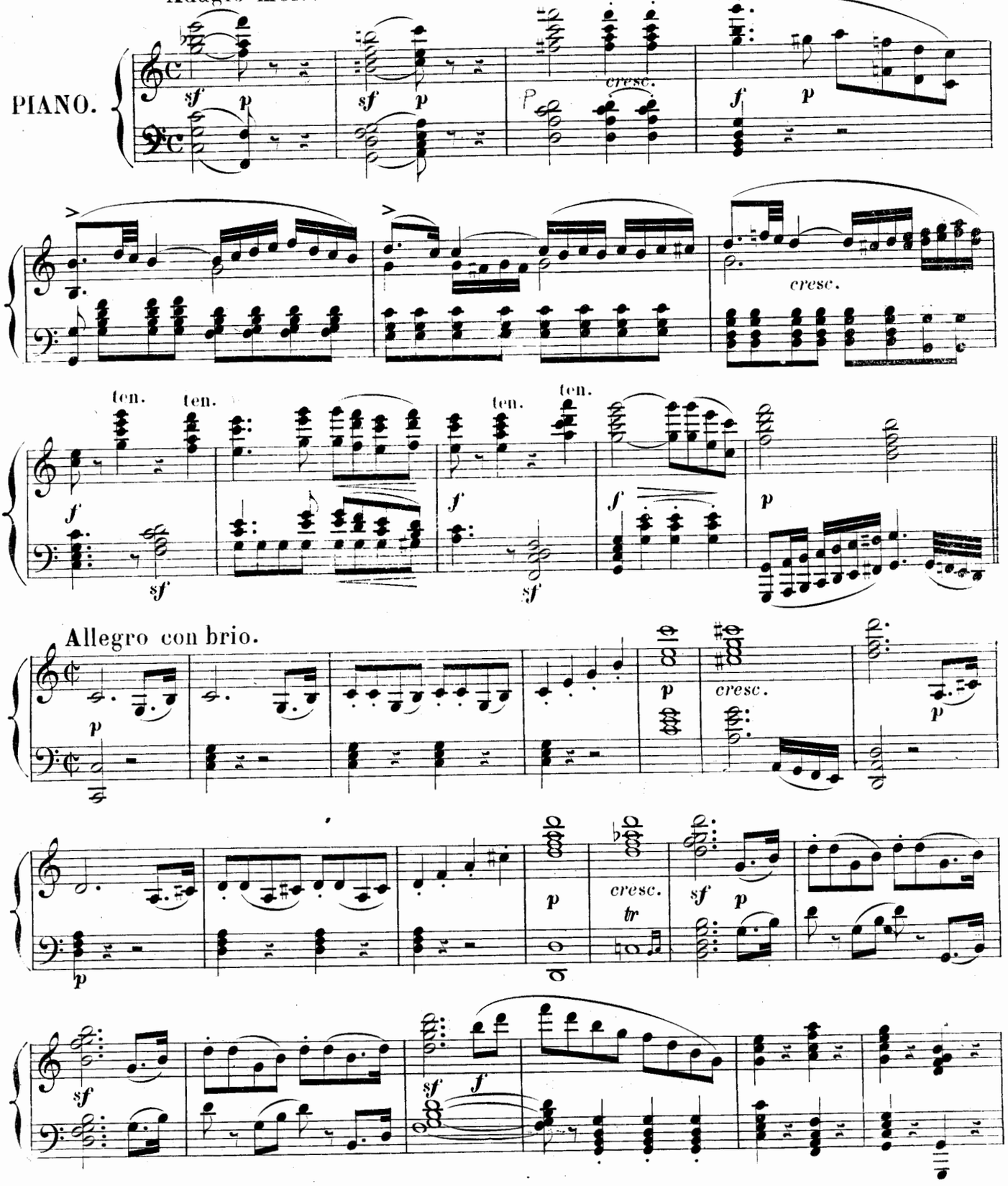


Stich und Druck von B. SCHOTT'S SÖHNEN in MAINZ. 17365

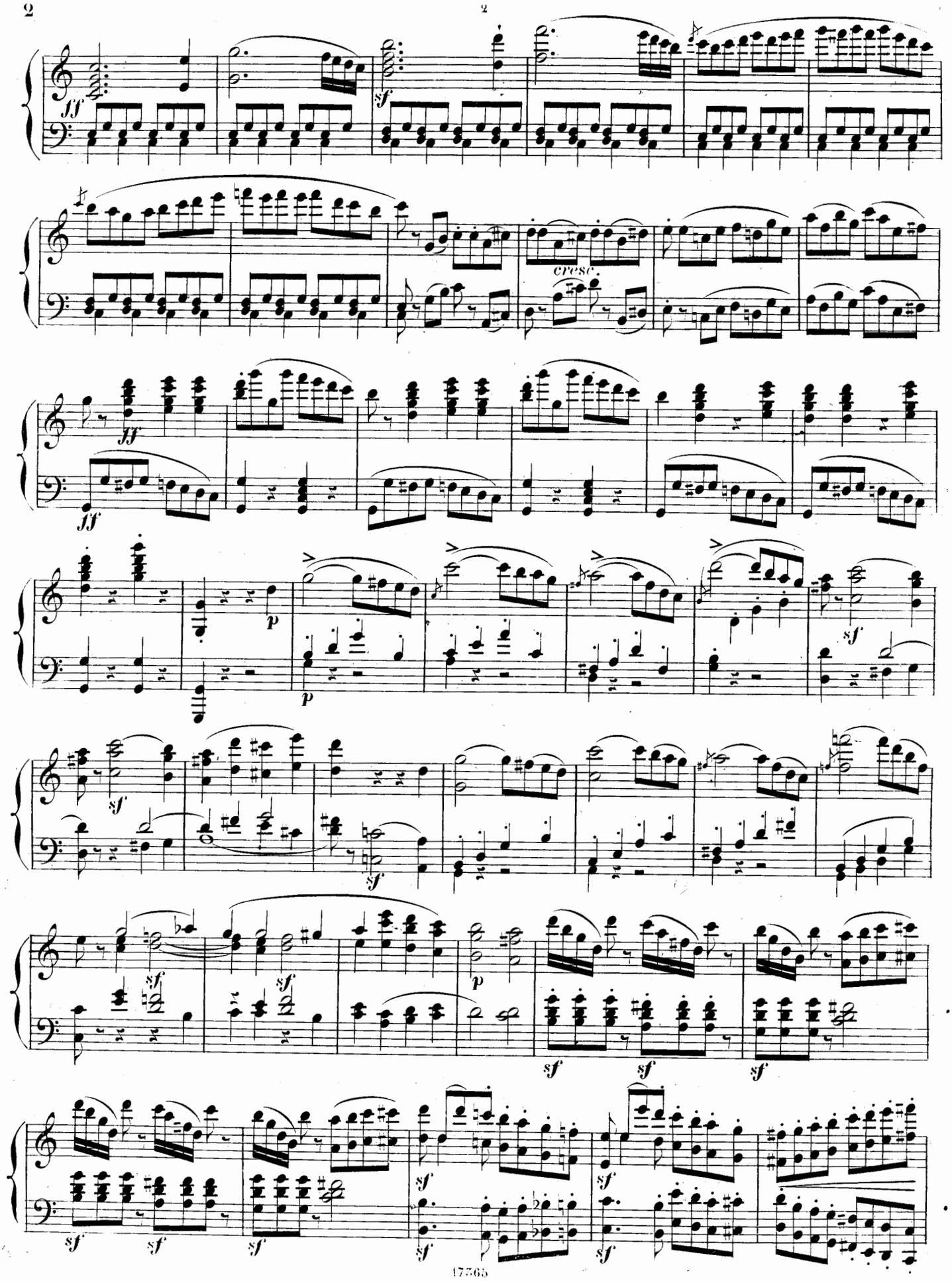
ff
sf
cresc.
ff
ff
p
p
sf
sf
sf
sf
p
sf
sf
sf
sf
sf
sf
sf
sf
sf

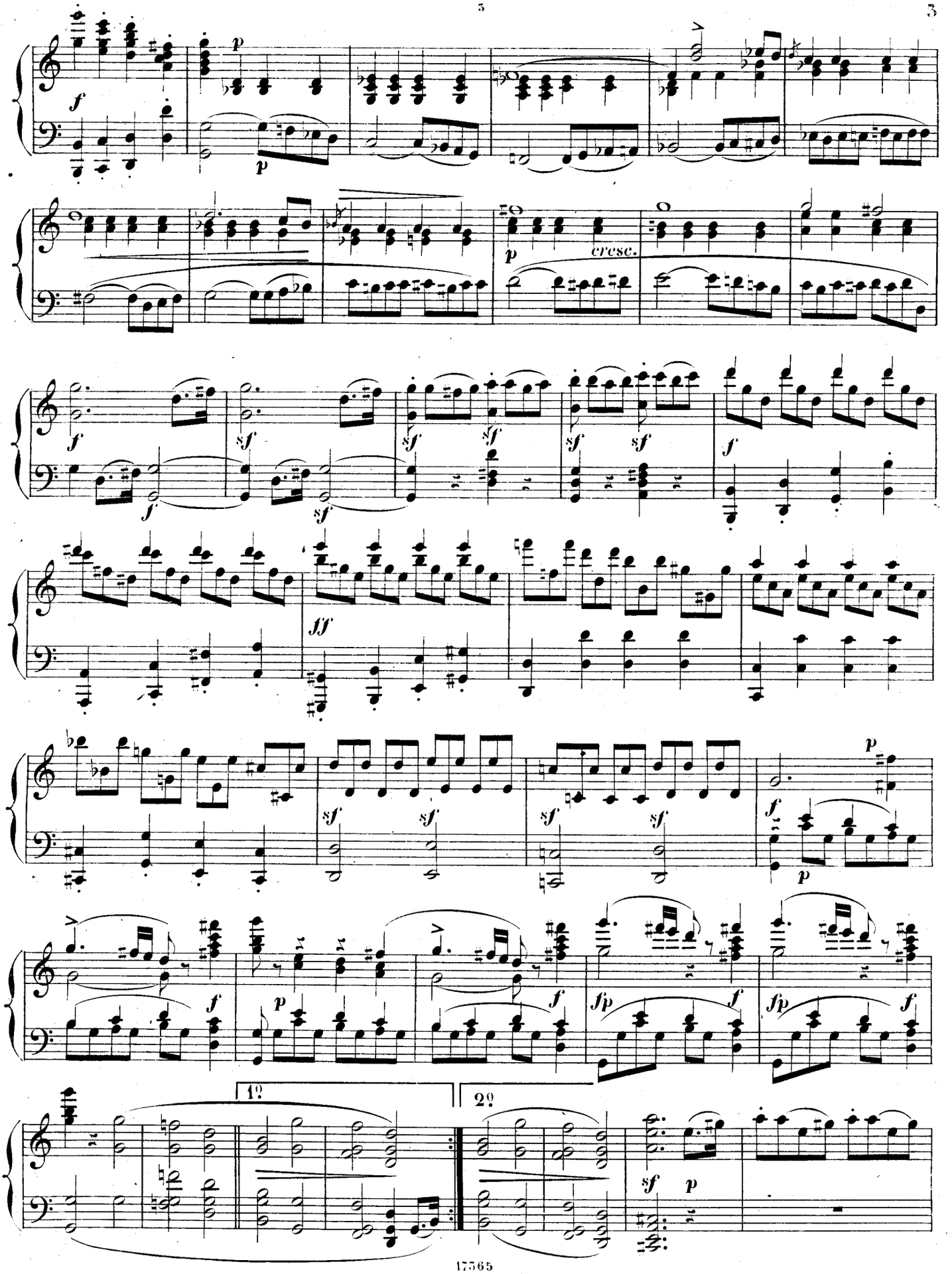
cresc.
1?
2?

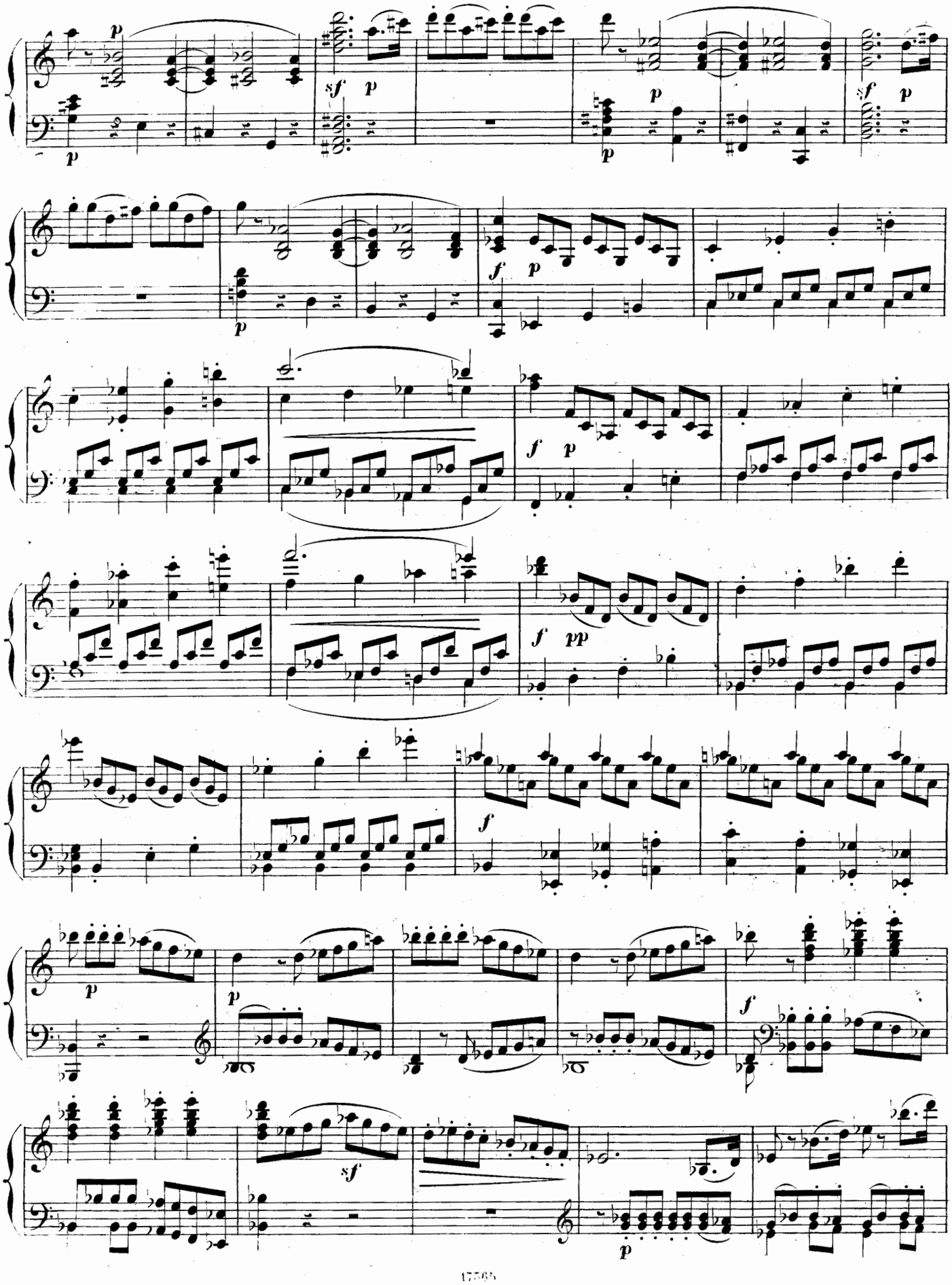

5

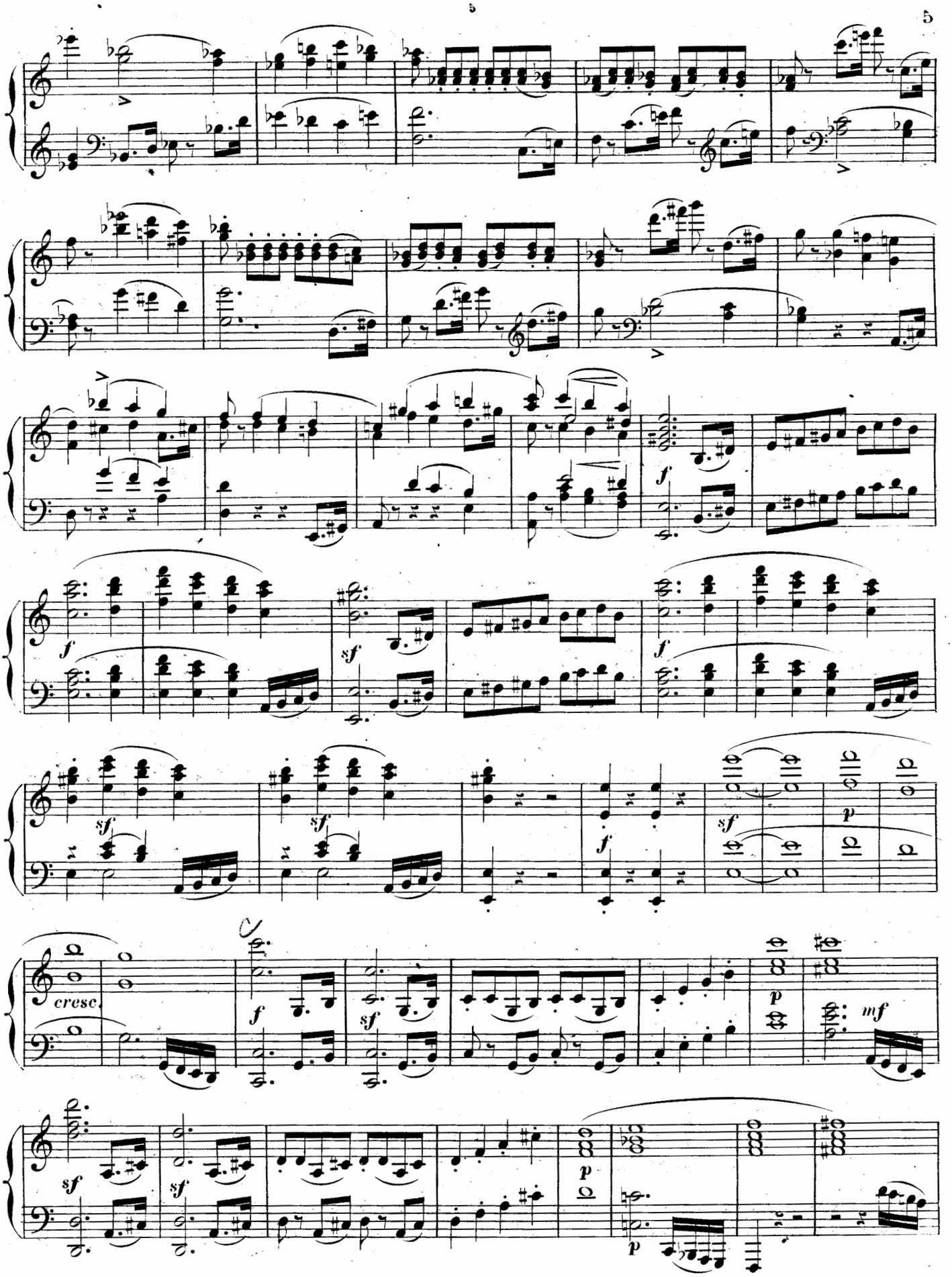

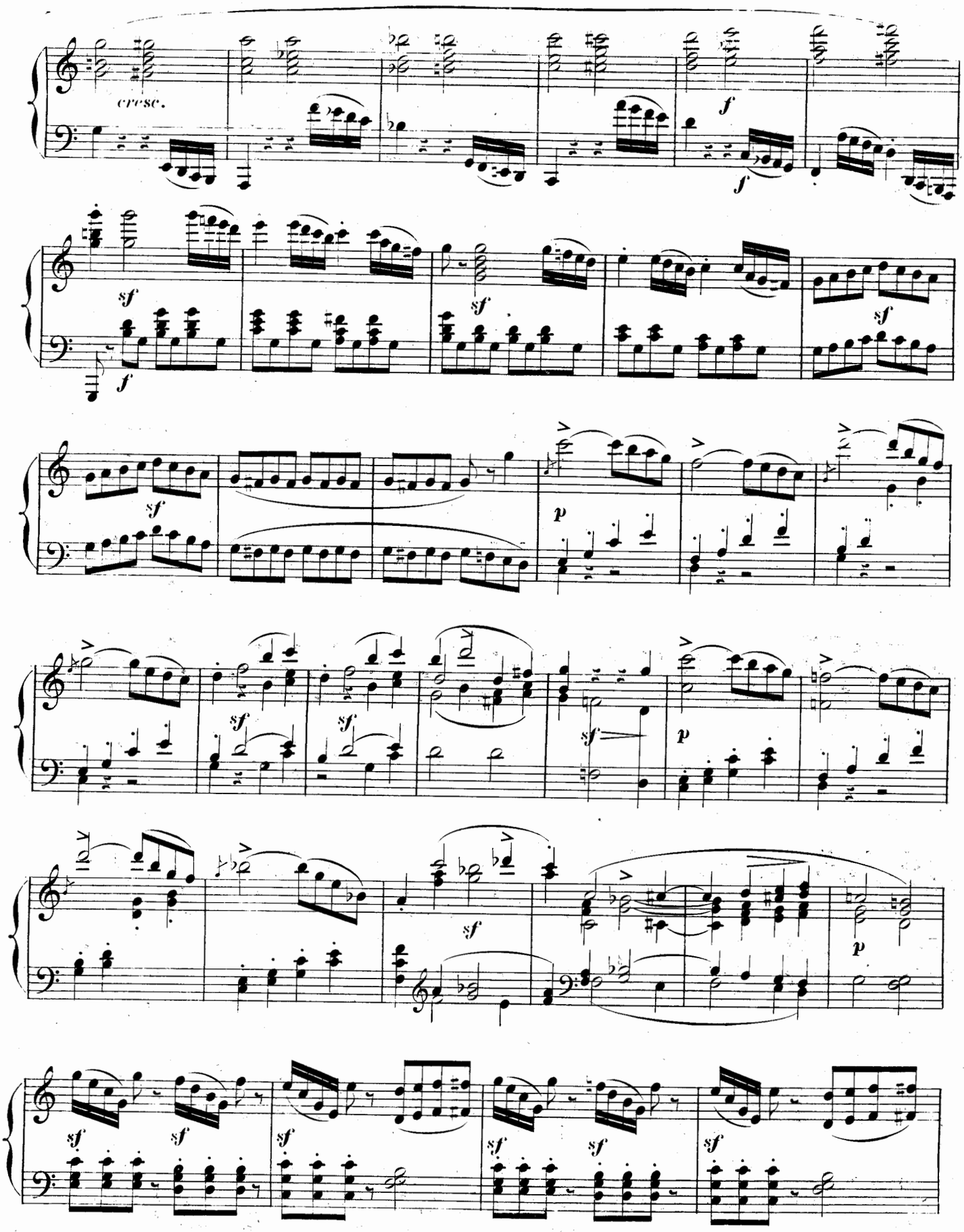
cresc.
f
f
sf
sf
f
sf
sf
sf
p
sf
sf
sf
p
sf
p
sf
sf
sf
sf
sf
sf

7

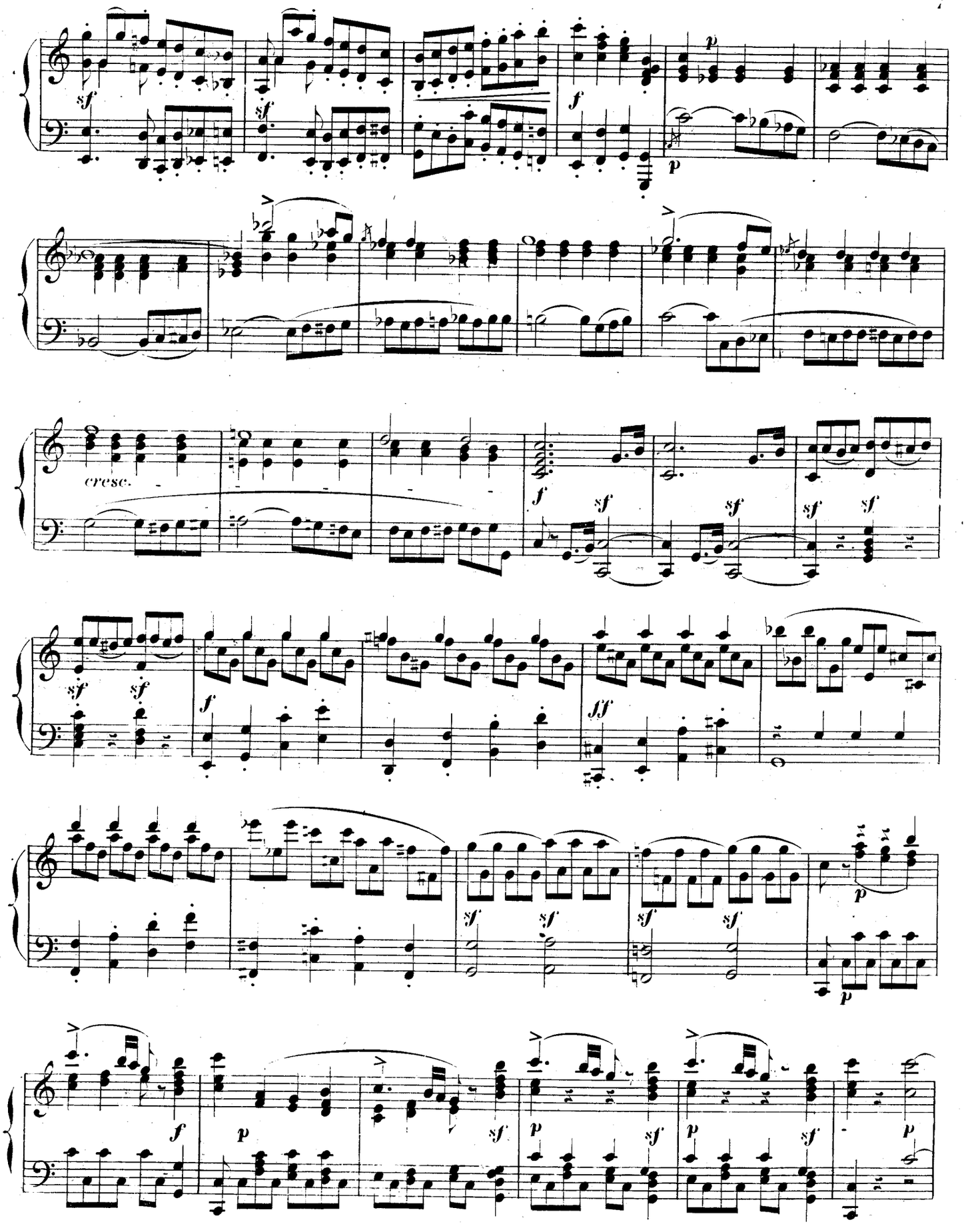

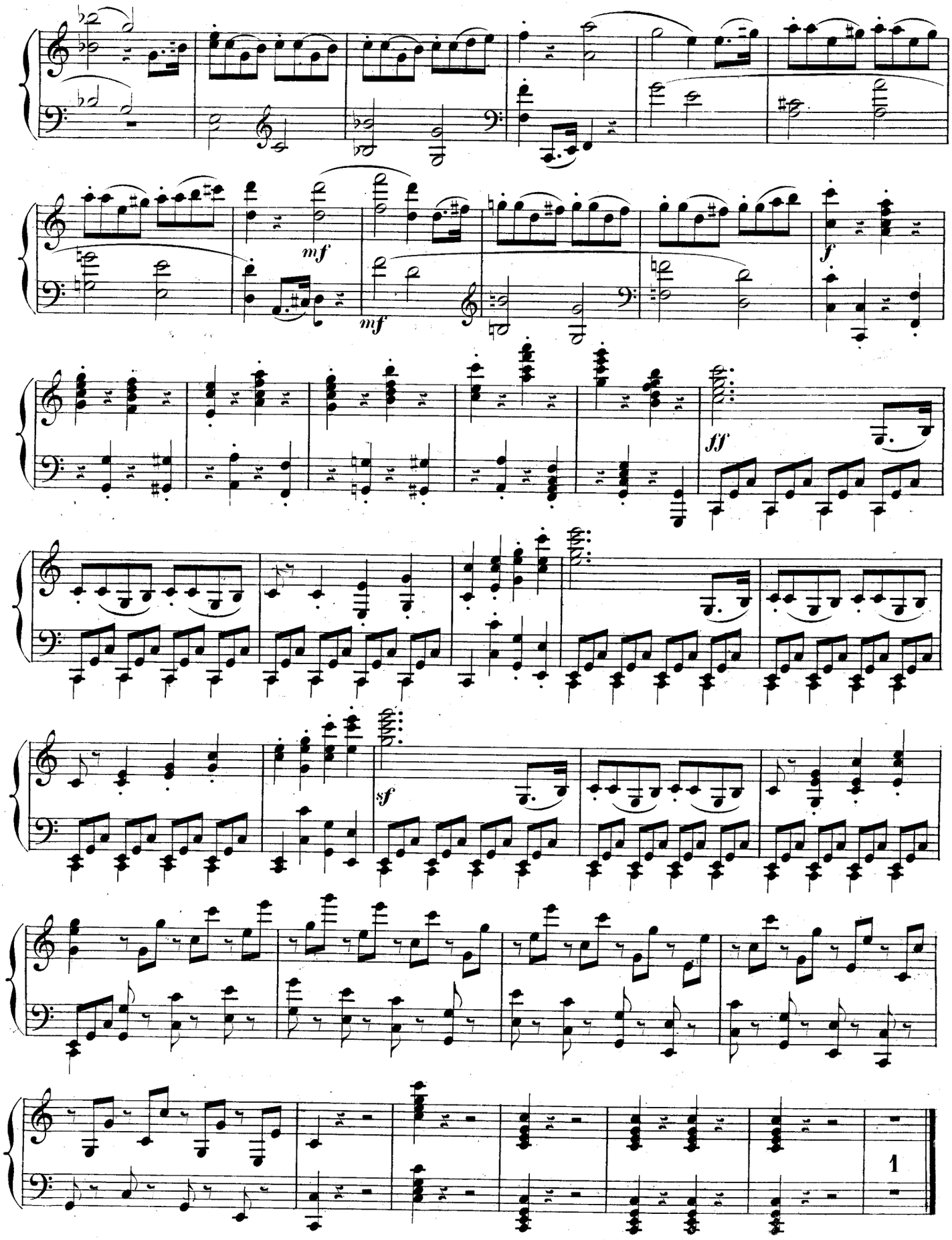
mf
mf
f
ff
sf
1

Andante cantabile con moto.

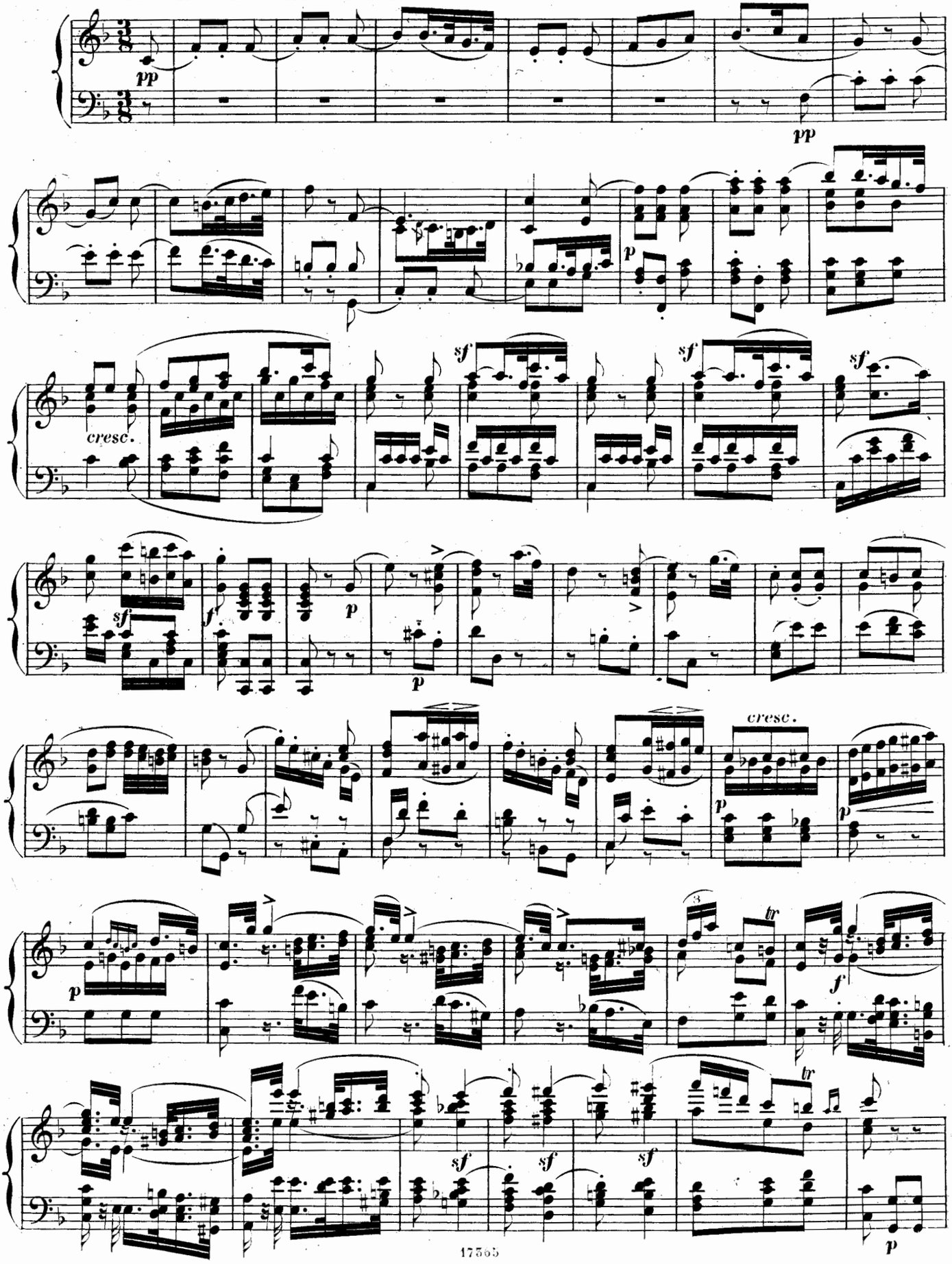

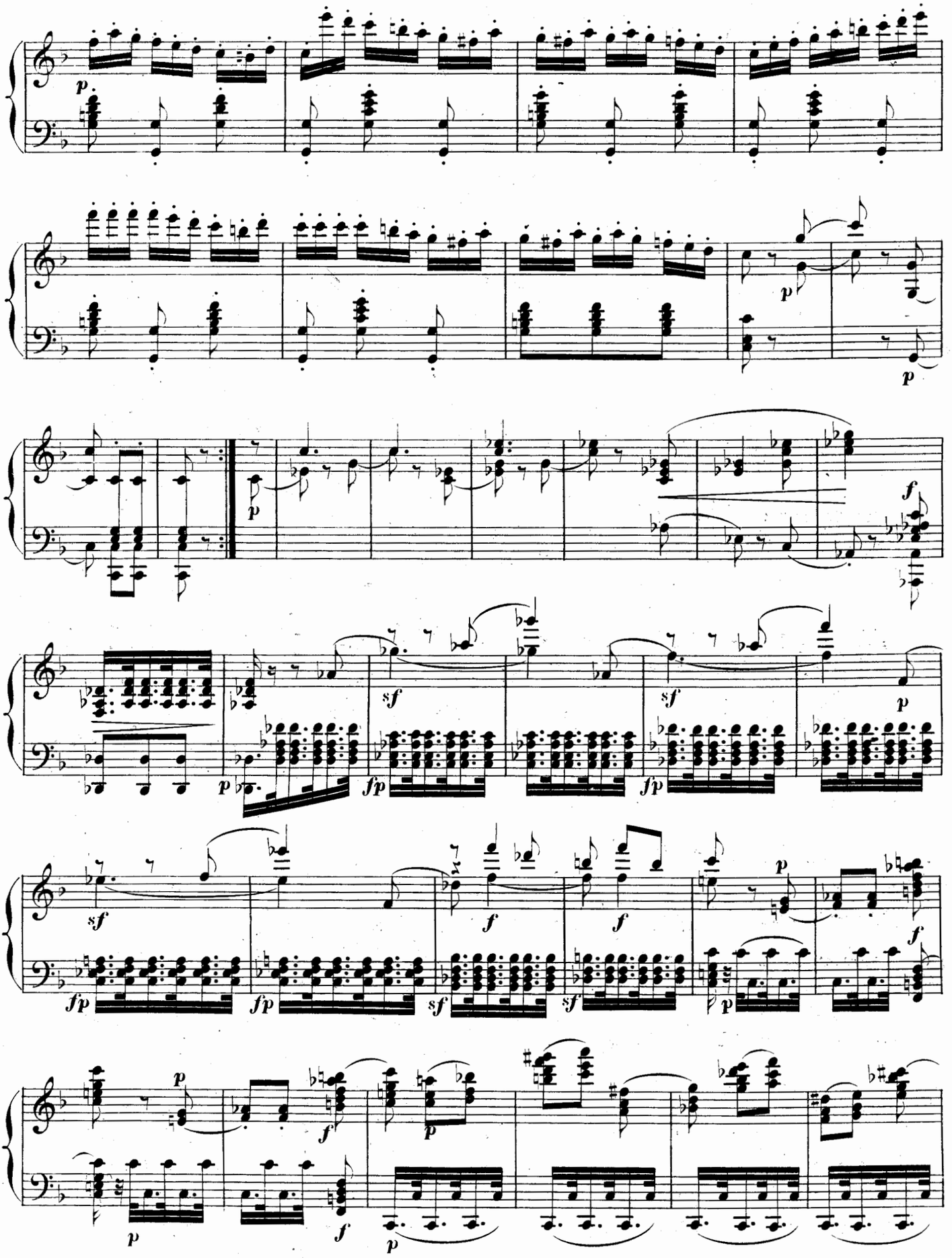

11

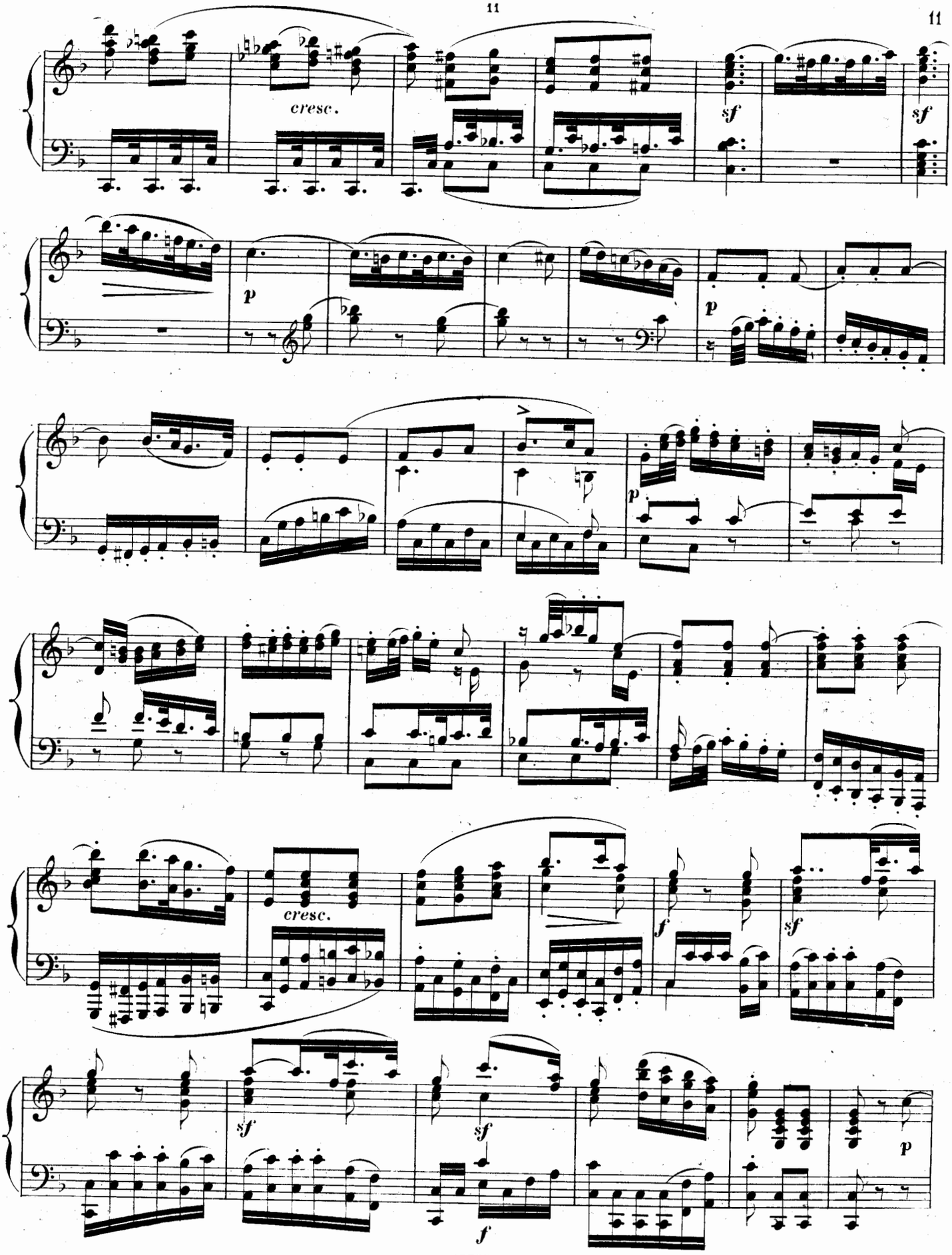

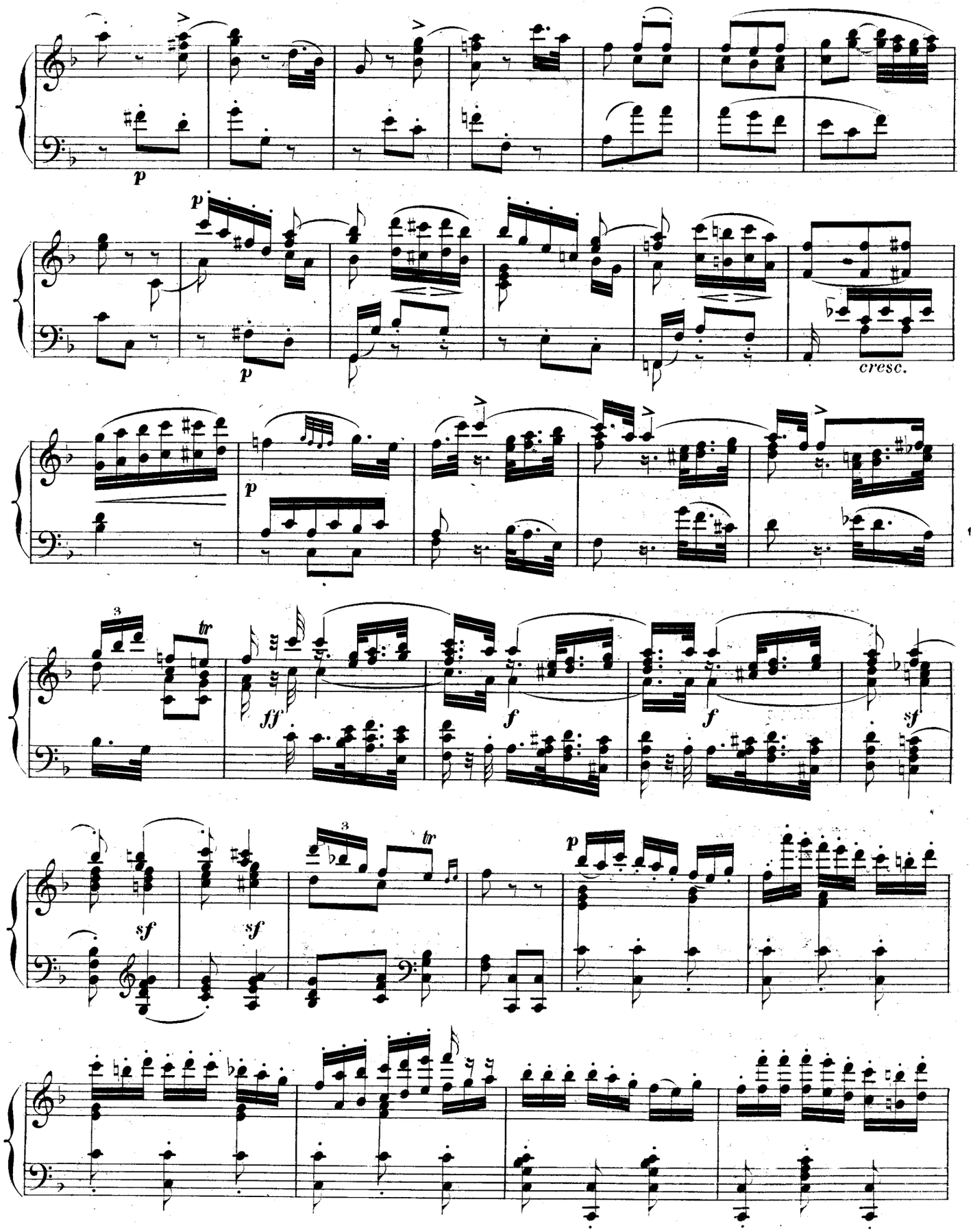
p
cresc.
ff
f
sf
tr

15

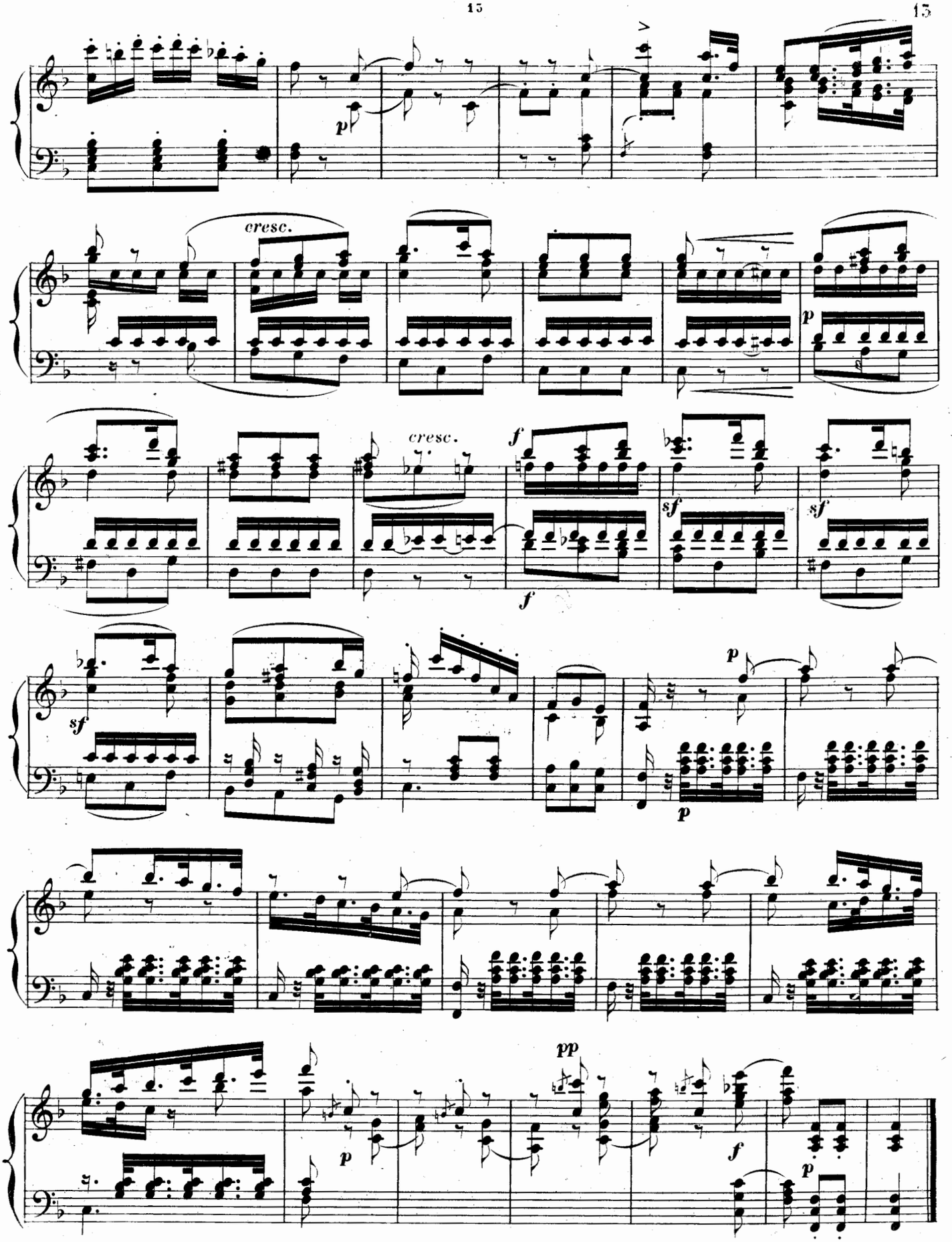

14

Allegro molto e vivace.

MENUETTO.

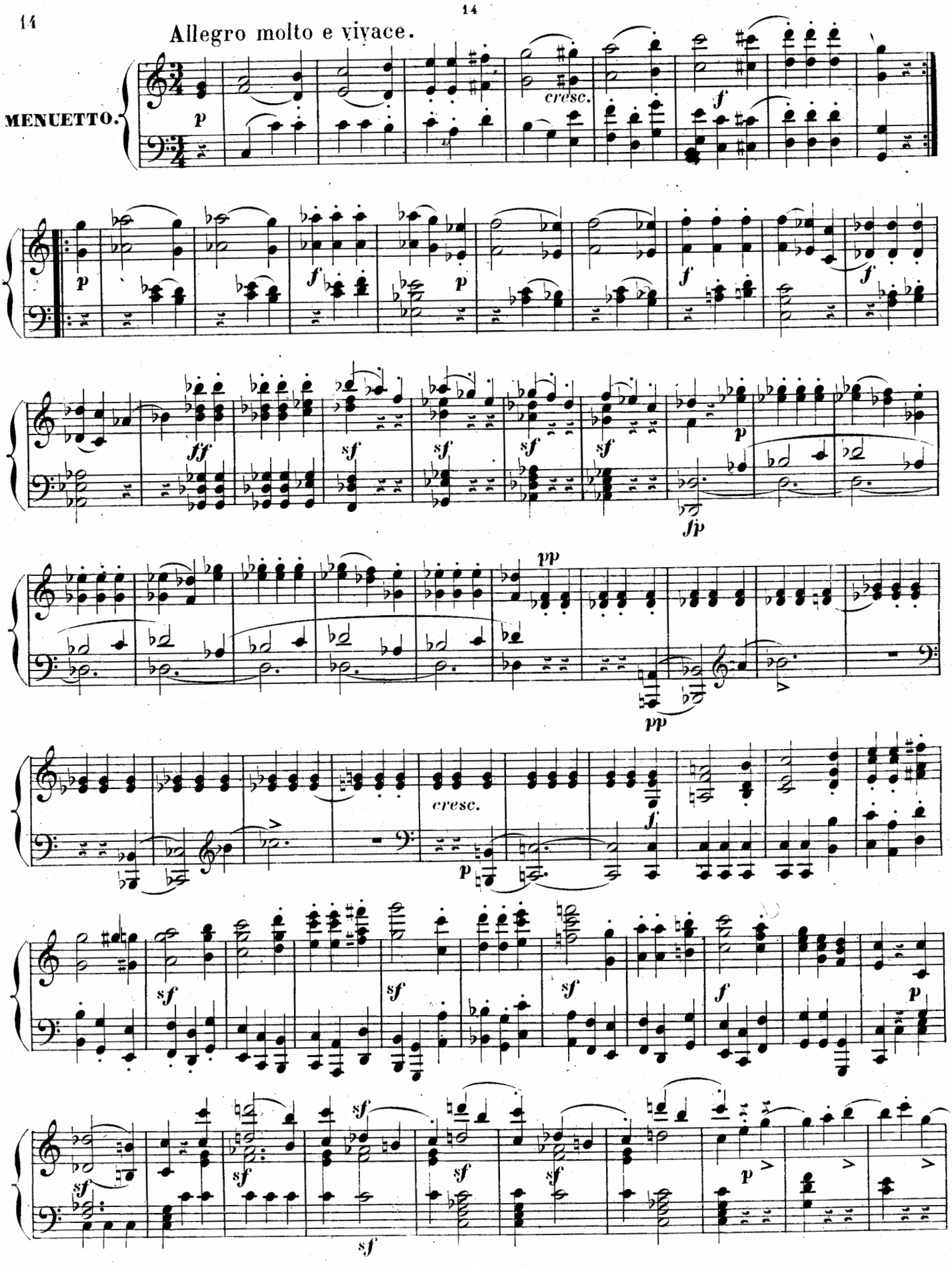

15

cresc.

f sf

Fine.

TRIO.

pp

Ped

p

pp

Ped

p

p

pp

Ped

Ped Ped Ped Ped

pp

Ped

ff

sf

sf sf sf sf sf f

Men. D. C.

16

Adagio.

**FINALE.**

All.o molto vivace

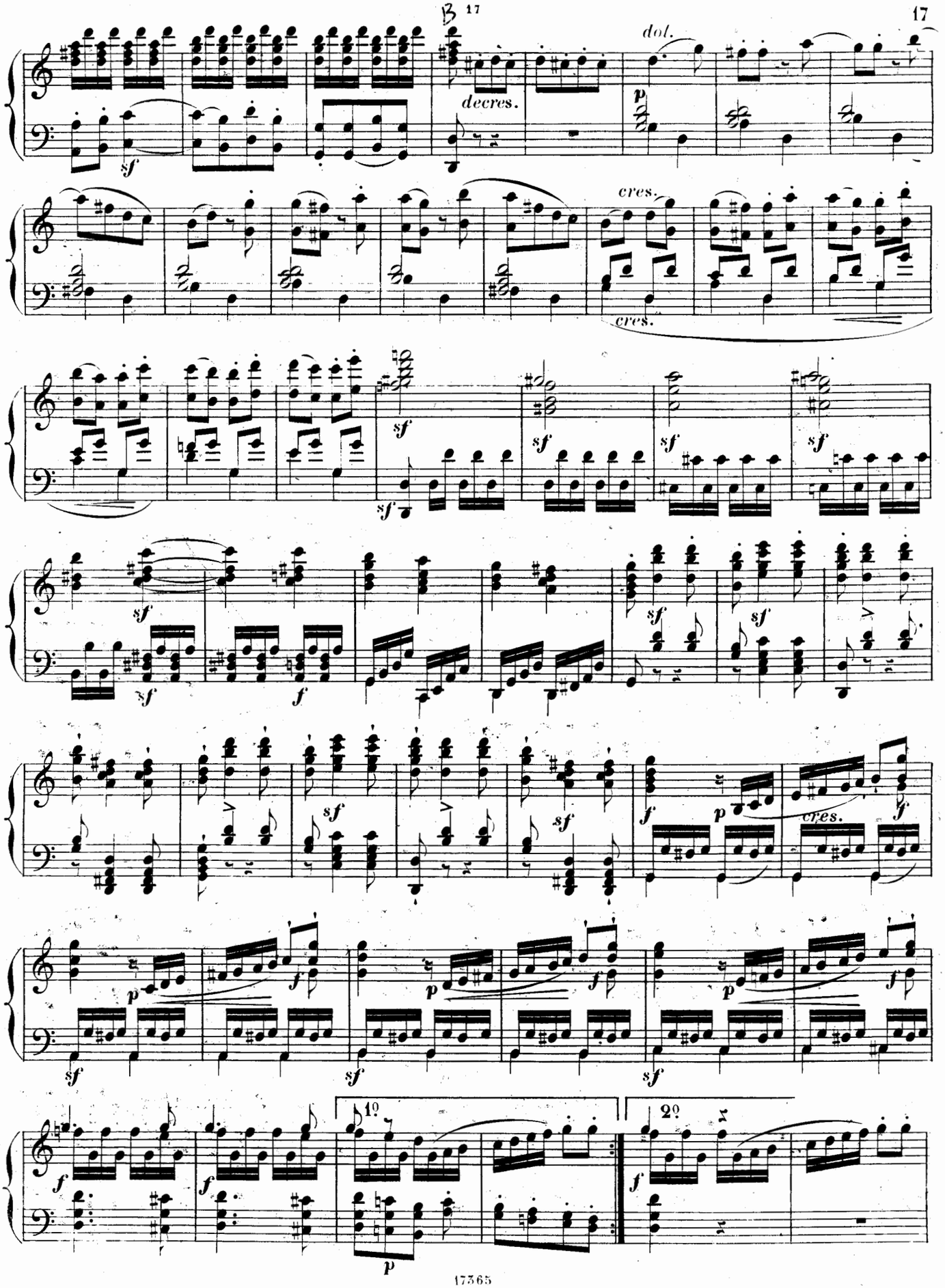
17
dol.
decres.
cres.
cres.
1º
2º

18

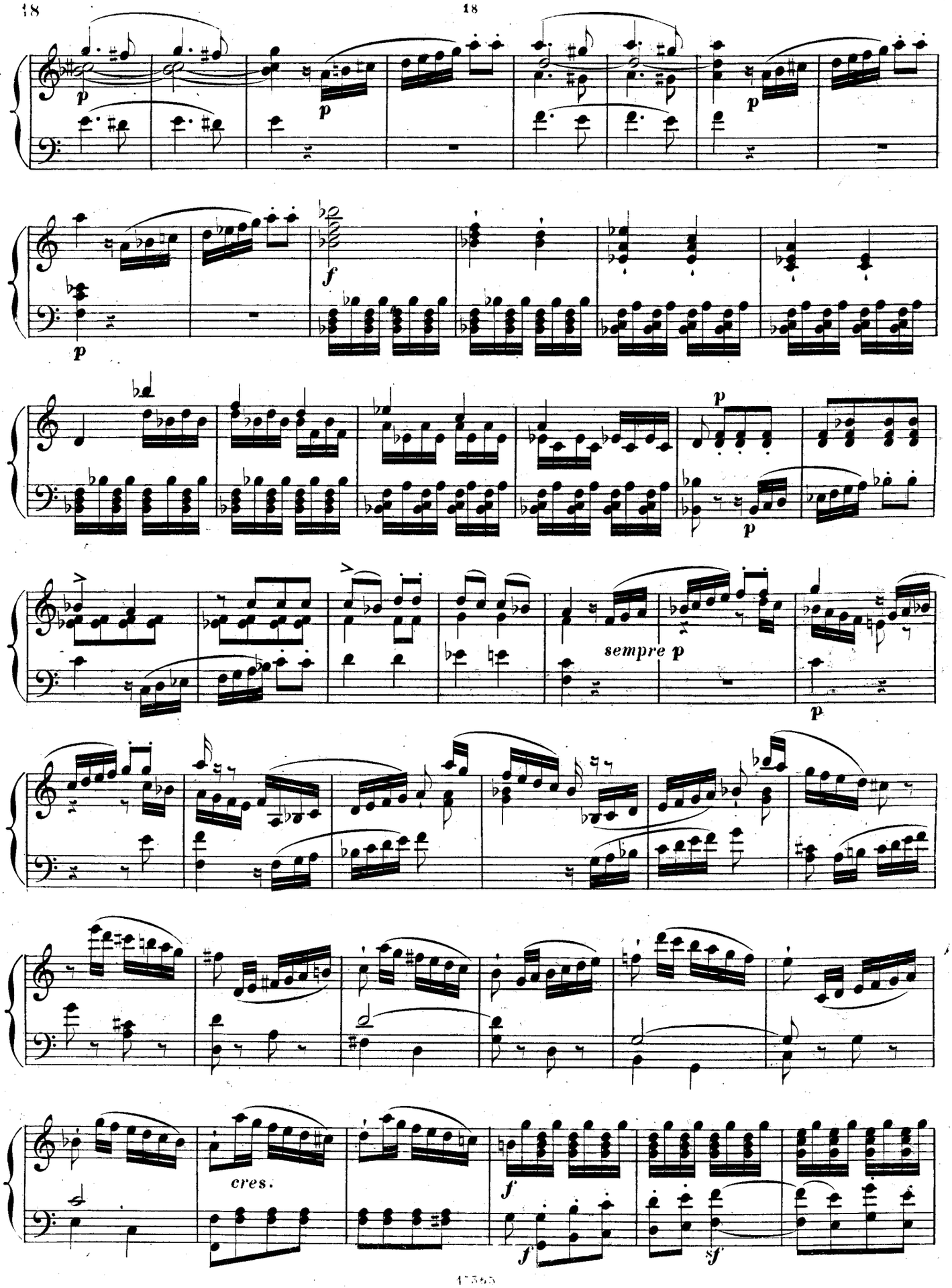

19

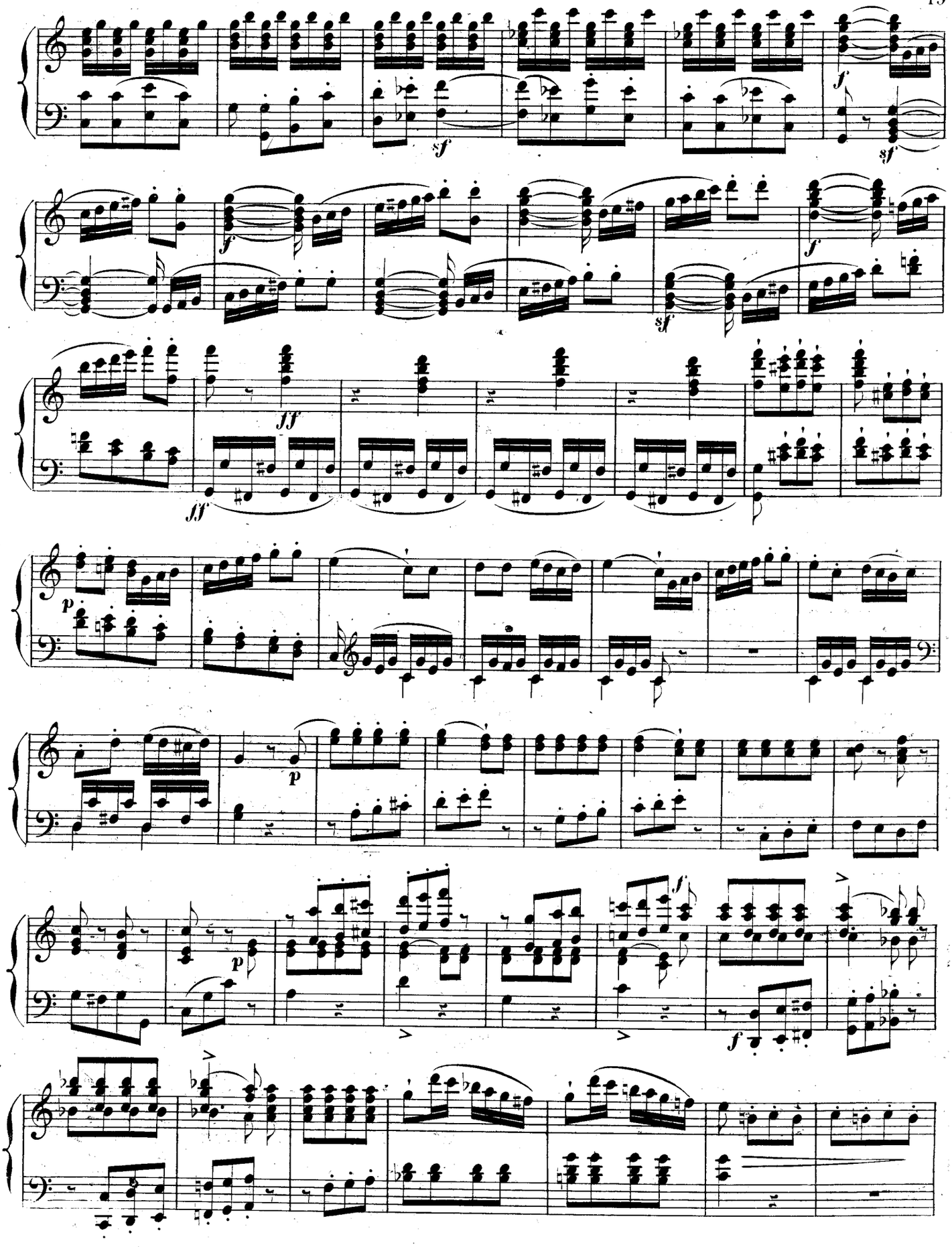

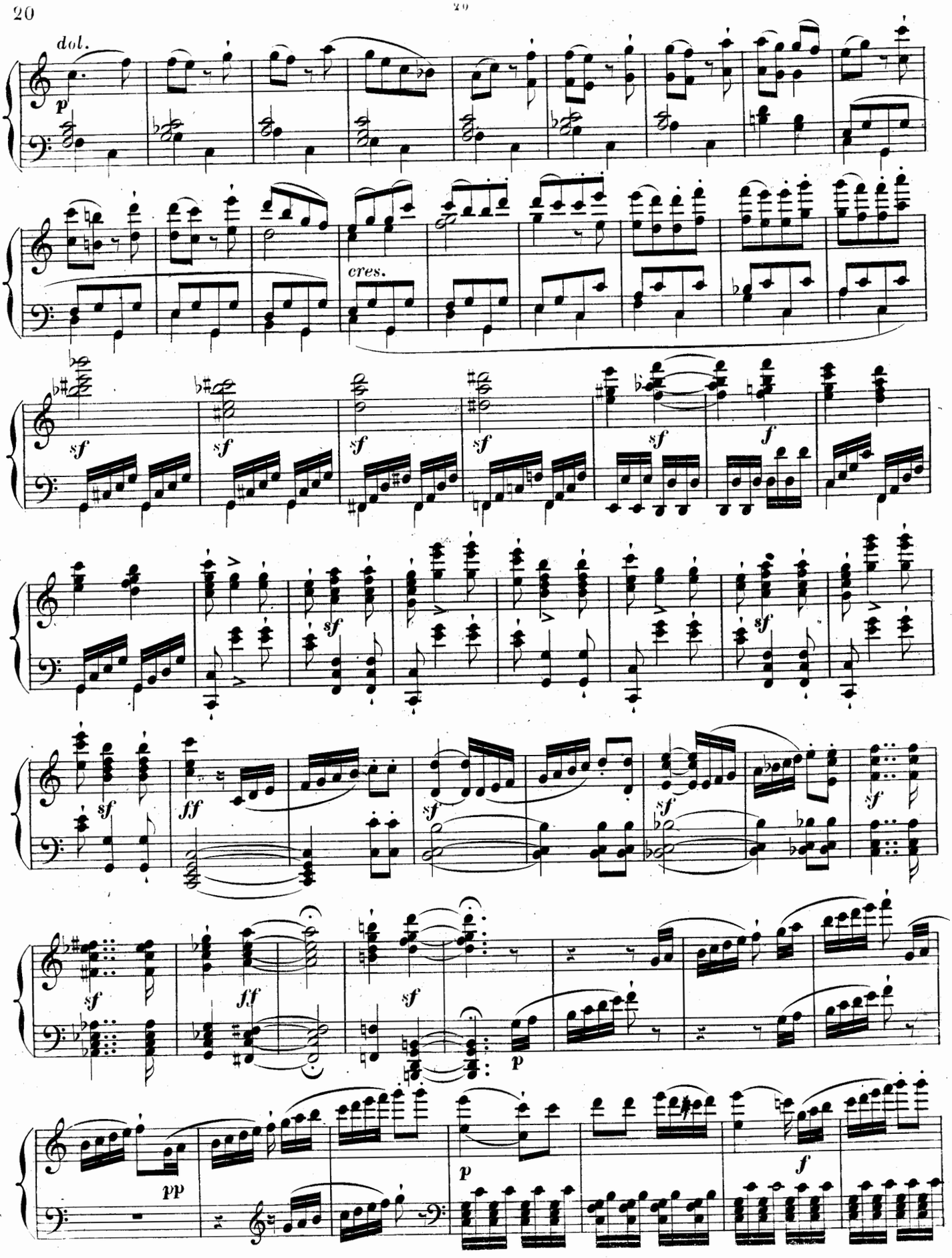
dol.
p
cres.
sf
f
ff
pp

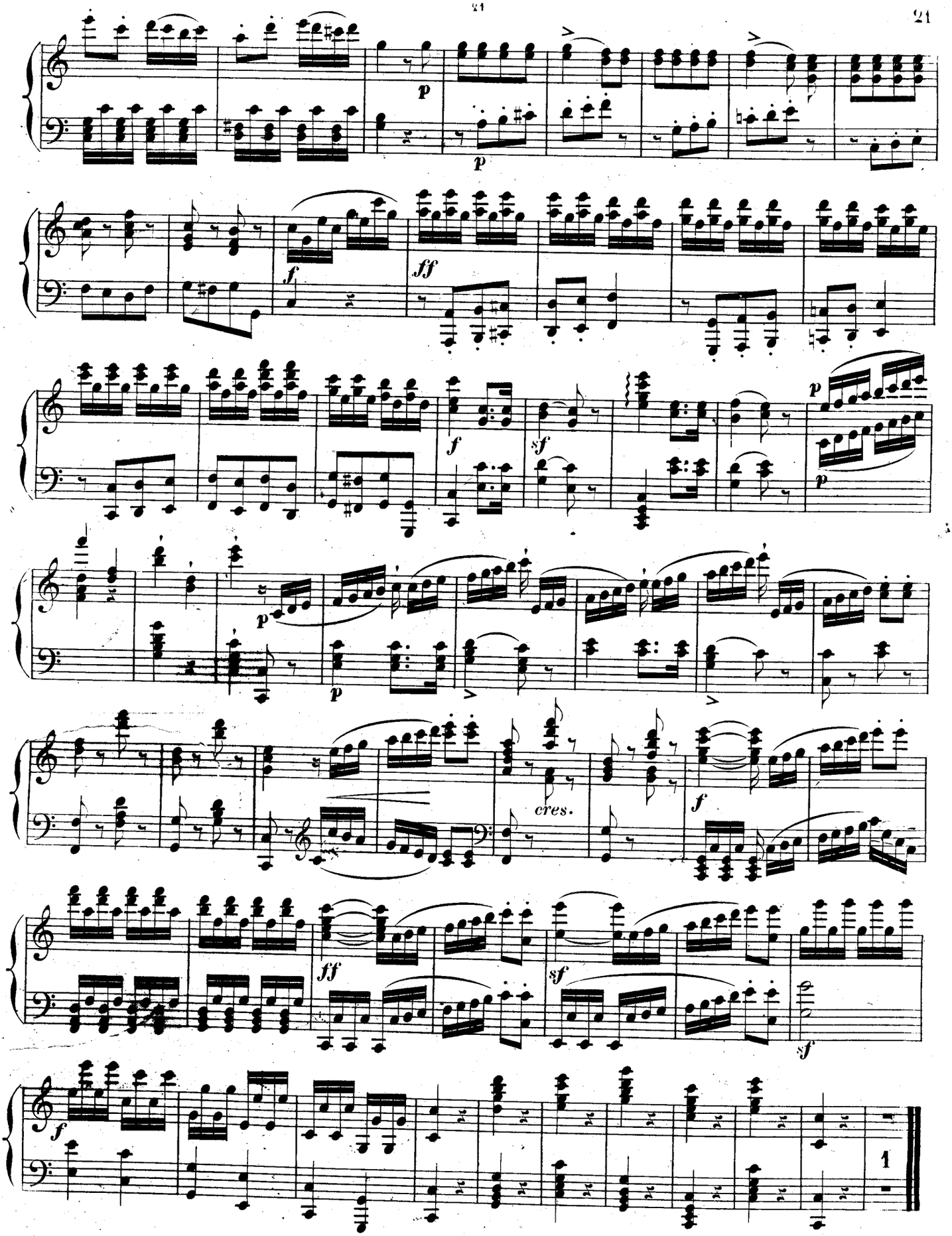




*Fine.*

# Oeuvres choisies pour le Piano

par

# L. van BEETHOVEN.

**Publiées par Les FILS DE B. SCHOTT à Mayence.**

Bruxelles, chez SCHOTT FRÈRES. Paris, MAISON SCHOTT. Londres, chez SCHOTT & Comp.

## *Piano seul.*

| | | | | M. | Pf. |
|---|---|---|---|---|---|
| Op. 2. | Trois Sonates. | N° 1. | Fm. | 2 | — |
| | | 2. | A. | 2 | — |
| | | 3. | C. | 2 | — |
| Op. 7. | Grande Sonate. | | Eb. | 2 | 75 |
| Op. 10. | Trois Sonates. | N° 1. | Cm. | 1 | 75 |
| | | 2. | F. | 1 | 75 |
| | | 3. | D. | 1 | 75 |
| Op. 13. | Grande Sonate pathétique. | | Cm. | 2 | — |
| Op. 14. | Deux Sonates. | N° 1. | E. | 1 | 75 |
| | | 2. | G. | 1 | 75 |
| Op. 15. | Adagio du 1r Concerto. | | | 1 | — |
| Op. 22. | Grande Sonate. | | B. | 2 | 75 |
| Op. 26. | Grande Sonate. | | Ab. | 2 | — |
| Op. 27. | Deux Sonates quasi Fantaisies. | N° 1. | Eb. | 1 | 75 |
| | | 2. | Cism. | 1 | 75 |
| Op. 28. | Grande Sonate pastorale. | | D. | 2 | 75 |
| Op. 31. | Deux Sonates. | N° 1. | G. | 2 | 25 |
| | | 2. | Dm. | 2 | 25 |
| Op. 33. | Bagatelles | | | 2 | — |
| Op. 34. | 6 Variationen (Thême original) in F. | | | 1 | — |
| Op. 35. | 15 Variationen (mit Fuge) in Eb. | | | — | 75 |
| Op. 49. | Deux Sonates faciles. | | | 1 | 75 |
| | | N° 1, séparément. | Gm. | 1 | — |
| | | 2, „ | G. | 1 | — |
| Op. 51. | Rondo en Ut. | N° 1. | C. | — | 75 |
| | Rondo en Sol. | 2. | G. | 1 | 50 |
| Op. 53. | Grande Sonate. | | C. | 3 | 50 |
| Op. 54. | Sonate. | | F. | 1 | 75 |
| Op. 57. | Sonate (appassionata). | | Fm. | 2 | 75 |
| Op. 58. | Sonate. (Op. 31, No. 3). | | Cm. | 2 | 75 |
| Op. 77. | Fantaisie. | | Gm. | 1 | 25 |
| Op. 78. | Sonate. | | Fism. | 1 | 25 |
| Op. 79. | Sonatine. | | G. | 1 | 25 |
| Op. 81. | Les Adieux, l'Absence et le Retour, Sonate caractéristique. | | Eb. | 1 | 75 |
| Op. 90. | Sonate. | | Em. | 1 | 75 |
| Op. 101. | Sonate. | | A. | 2 | — |
| Op. 106. | Grande Sonate. | | Gm. | 4 | 25 |
| Op. 109. | Sonate. | | E. | 2 | — |
| Op. 110. | Sonate. | | Ab. | 2 | — |
| Op. 111. | Sonate. | | Cm. | 2 | 75 |
| Op. 126. | Bagatelles. | | | 2 | 25 |
| Op. 129. | Rondo a Capriccio. | | | 1 | 25 |
| 2 Sonatines très faciles. | | | | — | 75 |

| | | | M. | Pf. |
|---|---|---|---|---|
| 3 Sonaten (comp. im 10. Lebensjahre). N° 1 à 3, | | | 1 | 25 |
| Andante favori. | | F. | 1 | 50 |
| Les 32 Sonates, Op. 2 à Op. 111, en 2 Volumes | | chaque n. | 9 | 75 |
| | | En 5 Suites, chaque n. | 2 | 75 |
| Variations sur l'Air „Quant' è più bello." | | | 1 | — |
| Variations sur l'Air „Nel cor più." | | | — | 75 |
| Variations sur l'Air „Tändeln und Scherzen." | | | 1 | — |
| Variations sur un Menuet. | | | 1 | 25 |
| Variations sur l'Air „Kind willst du." | | | 1 | 50 |
| Variations sur un Air suisse. | | | — | 75 |
| Variations sur „God save the King." | | | 1 | — |
| Variations sur „Rule Britannia". | | | 1 | — |
| Variations sur „Vieni Amore". | | | 1 | 50 |
| Variations sur „La stessa, la stessima." | | | 1 | 25 |
| Variations sur l'Air „Une Fièvre brûlante." | | | 1 | — |
| Variations sur l'Air „Es war einmal." | | | 1 | 50 |
| Variations (32 en Ut mineur). | | | 1 | 50 |

## *à 4 mains.*

| | | | | M. | Pf. |
|---|---|---|---|---|---|
| Op. 6. | Sonate facile. | | D. | 1 | 50 |
| Op. 42. | Polonaise. | | | 1 | — |
| Op. 45. | Trois grandes Marches. | | | 1 | 75 |
| Op. 56. | Polonaise concertante. | | | 2 | 25 |
| Variations sur un thème de Waldstein. | | | C. | 1 | 75 |

## *Duos.*

| | | | | M. | Pf. |
|---|---|---|---|---|---|
| Op. 5. | Deux Sonates pour Piano et Violoncelle ou Violon. | N° 1. | F. | 4 | 25 |
| | | 2. | Gm. | 4 | 25 |
| | Les mêmes pour Piano et Violon, | chaque | | 3 | 50 |
| | Les mêmes pour Piano et Violoncelle, | chaque | | 3 | 50 |
| Op. 12. | Trois Sonates pour Piano et Violon. | N° 1. | D. | 3 | 25 |
| | | 2. | A. | 3 | 25 |
| | | 3. | Eb. | 3 | 25 |
| Op. 17. | Sonate pour Piano et Cor ou Violon ou Violoncelle. | | F. | 3 | 25 |
| | La même pour Piano et Cor. | | | 2 | 75 |
| | La même pour Piano et Violon. | | | 2 | 75 |
| | La même pour Piano et Violoncelle. | | | 2 | 75 |
| Op. 23. | Sonate pour Piano et Violon. | | Am. | 3 | 25 |
| Op. 24. | Sonate pour Piano et Violon. | | F. | 3 | 25 |
| Op. 30. | Trois Sonates pour Piano et Violon. | N° 1. | A. | 3 | 25 |
| | | 2. | Cm. | 3 | 25 |
| | | 3. | G. | 3 | 25 |

| | | | | M. | Pf. |
|---|---|---|---|---|---|
| Op. 47. | Grande Sonate pour Piano et Violon. | | A. | 6 | 25 |
| Op. 47bis. | Andante con Variazioni. | | | | |
| | | Pour Piano et Violon. | | 2 | 25 |
| | | Pour Piano et Violoncelle. | | 2 | 25 |
| Op. 69. | Grande Sonate pour Piano et Violon. | | A. | 4 | 25 |
| | La même pour Piano et Violoncelle. | | | 4 | 25 |
| Op. 96. | Sonate pour Piano et Violon. | | G. | 4 | 25 |
| Op. 102. | 2 Sonates pour Piano et Violon. | N° 1. | C. | 2 | 75 |
| | | 2. | D. | 2 | 75 |
| Les mêmes pour Piano et Vlolon. | | | | 2 | 75 |
| 10 Sonates (Op. 12. 23. 24. 30. 47. 96) réunies. | | | n. | 12 | 50 |
| 12 Variations sur un thème de Händel pour Piano et Violon ou Violoncelle. | | | | 2 | 75 |
| | Les mêmes pour Piano et Violon. | | | 2 | 25 |
| | Les mêmes pour Piano et Violoncelle. | | | 2 | 25 |
| 12 Variations sur un thême de Mozart pour Piano et Violoncelle ou Violon. | | | | 2 | 25 |
| | Les mêmes pour Piano et Violon. | | | 2 | — |
| | Les mêmes pour Piano et Violoncelle. | | | 2 | — |
| 12 Variations sur l'Air Se vuol ballare, de l'opéra Le Nozze de Figaro pour Piano et Violon. | | | | 1 | 75 |
| Variations sur „Là dove prende amor" Duo de l'opéra Il Flauto magico pour Piano et Violoncelle. | | | | 1 | 75 |

## *Trios.*

| | | | | M. | Pf. |
|---|---|---|---|---|---|
| Op. 1. | Trois Trios pour Piano, Violon et Violoncelle. | N° 1. | Eb | 4 | 25 |
| | | 2. | G. | 4 | 25 |
| | | 3. | Cm. | 4 | 25 |
| Op. 11. | Grand Trio pour Piano, Clarinette ou Violon et Violoncelle. | N° 4. | B. | 4 | 25 |
| Op. 38. | Grand Trio pour Piano, Clarinette ou Violon et Violoncelle (arr. par lui-même d'après le Septuor. Op. 20). | N° 5. | Eb. | 6 | 25 |
| Op. 44. | 14 Variations pour Piano, Violon et Violoncelle. | | | 2 | 75 |
| Op. 70. | Trios pour Piano, Violon et Violoncelle. | N° 1. | D. | 5 | 25 |
| | | 2. | Es. | 6 | — |
| Op. 97. | Trio pour Piano, Violon et Violoncelle. | | B. | 8 | — |
| Les 8 Trios réunies. | | | n. | 14 | 75 |

## *Quatuor.*

| | | | | M. | Pf. |
|---|---|---|---|---|---|
| Op. 16. | Quatuor pour Piano, Violon, Alto et Violoncelle. | | Eb. | 6 | 25 |

## *Quintuor.*

| | | | | M. | Pf. |
|---|---|---|---|---|---|
| Op. 16. | Quintuor pour Piano, Hautbois, Clarinette, Cor et Basson. | | | 6 | 25 |

# ARRANGEMENTS.

## *Piano seul.*

| | | | | M. | Pf. |
|---|---|---|---|---|---|
| Beethoven, L. van. | Sinfonies N° 1 à 9, arrang. par J. N. Hummel etc. | | | n. 14 | 75 |
| | | En 2 Volumes, chaque | n. | 7 | 75 |
| | | Séparément: | | | |
| | 1re, Op. 21. | (Ut) | C. | 2 | 75 |
| | 2me, Op. 36. | (Ré) | D. | 4 | 25 |
| | 3me, héroique, Op. 55. | (Mi) | Eb. | 4 | 25 |
| | 4me, Op. 60. | (Si) | B. | 4 | 25 |
| | 5me, Op. 67. | (Ut-min.) | Cm. | 4 | 25 |
| | 6me, pastorale, Op. 68. | (Fa) | F. | 4 | 25 |
| | 7me, Op. 92. | (La) | A. | 4 | 25 |
| | 8me, Op. 93. | (Fa) | F. | 3 | 25 |
| | 9me, Op. 125. | (Ré-min.) | Dm. | 7 | 25 |
| Op. 43. | Ouverture Prometeo. | | | 1 | — |
| Op. 62. | Ouverture Coriolan. | | | 1 | 25 |
| Op. 72. | Ouverture Fidelio. | | | 1 | 25 |
| Op. 84. | Ouverture Egmont. | | | 1 | 25 |
| Op. 124. | Ouverture, arr. par Czerny | | C. | 2 | — |
| Souvenir. 6 Valses et une Marche funèbre. | | | | 1 | 50 |
| Türkischer Marsch aus: Die Ruinen von Athen. | | | | — | 75 |
| Marche turque des Ruines d'Athènes, Arr. facile par L. Streabbog. | | | | — | 75 |

## *à 4 mains.*

| | | | | M. | Pf. |
|---|---|---|---|---|---|
| Op. 20. | Septuor, arr. par F. Lux. | | | 4 | 25 |
| Op. 43. | Ouverture de Prometeo. | | | 2 | — |
| Op. 62. | Ouverture de Coriolan. | | | 2 | — |
| Op. 72. | Ouverture Fidelio. | | E. | 2 | — |
| Op. 72. | Ouverture Leonore (Fidelio), | | C. | 2 | — |
| Op. 84. | Ouverture d'Egmont. | | | 2 | — |

| | | | | M. | Pf. |
|---|---|---|---|---|---|
| Op. 123. | Missa solemnis in D, arr. par G. Nottebohm. | | | 12 | 50 |
| Op. 124. | Ouverture, arr. par Czerny. | | C. | 2 | 75 |
| Op. 127. | Grand Quatuor, arr. par Gleichauf. | | Eb. | 6 | 25 |
| Op. 131. | Grand Quatuor, arr. par Gleichauf. | | Cism. | 6 | 25 |
| Sinfonies, arr. par F. Lux. | | | | | |
| | 1re, Op. 21. | | C. | 3 | 25 |
| | 2me, Op. 36. | | D. | 4 | 75 |
| | 3me, héroique, Op. 55. | | Eb. | 6 | 25 |
| | 4me, Op. 60. | | B. | 4 | 75 |
| | 5me, Op. 67. | | Cm. | 4 | 75 |
| | 6me, pastorale, Op. 68. | | F. | 5 | 25 |
| | 7me, Op. 92. | | A. | 5 | 25 |
| | 8me, Op. 93. | | F. | 4 | 25 |
| | 9me, avec Choeur, Op. 125, arr. par S. Bagge. | | | 8 | 50 |
| Souvenir, 6 Valses et une Marche funèbre. | | | | 2 | — |
| — Türkischer Marsch aus „Die Ruinen von Athen." | | | | — | 75 |
| Marche turque des Ruines d'Athènes, Arr. facile par L. Streabbog. | | | | 1 | — |
| Marcia funèbre sulla morta d'un eroe. | | | | 1 | — |
| Sehnsuchts-, Schmerzens- und Hoffnungs-Walzer. | | | | 1 | 50 |

## *2 Pianos.*

| | | | | M. | Pf. |
|---|---|---|---|---|---|
| Op. 124. | Ouverture en Ut, arr. par Schmidt à 8 mains. | | C. | 4 | 75 |
| Op. 125. | 9me Sinfonie avec Choeur, arr. pour 2 Pianos par F. Liszt. | | | 12 | 50 |

## *Duos.*

| | | | | M. | Pf. |
|---|---|---|---|---|---|
| Op. 8. | Sérénade pour Piano et Flûte ou Violon, arr. par A. Brand. | | | 3 | 50 |
| | La même pour Piano et Violon. | | | 3 | 25 |
| | La même pour Piano et Flûte. | | | 3 | 25 |

| | | | M. | Pf. |
|---|---|---|---|---|
| Op. 12. | Trois Sonates, arr. pour Piano et Flûte, par Drouet. | chaque | 3 | 50 |
| Op. 30. | Trois Sonates, arr. pour Piano et Flûte, par Drouet, | chaque | 3 | 50 |
| Op. 125. | 9me Sinfonie Adagio molto e cantabile pour Orgue-Melodium et Piano, arr. par A. Trutschel. | | 3 | 25 |
| Op. 125. | 9te Sinfonie mit Schlusschor über Schillers Ode „An die Freude" für Piano und Violine eingerichtet, von F. Hermann. | | 2 | 50 |
| Egmont, Tragédie de Göthe, Ouverture et Entre-Actes arr. pour Piano et Violon, par A. Brand. | | | 5 | 50 |
| | L'Ouverture séparément. | | 1 | 75 |
| Fidélio, grand Opéra, arr. pour Piano et Violon par A. Brand. | | | 15 | 75 |
| | L'Ouverture séparément. | | 2 | — |

## *Quatuors.*

Sinfonies, arr. pour Piano, Flûte, Violon et Violoncelle. par J. N. Hummel.

| | | | M. | Pf. |
|---|---|---|---|---|
| 1re, Op. 21 en Ut, | | C. | 6 | 25 |
| 2me, Op. 36 en Ré. | | D. | 7 | 75 |
| 3me, héroique, Op. 55 en Mi. | | C. | 7 | 75 |
| 4me, Op. 60 en Si-b. | | B. | 7 | 75 |
| 5me, Op. 67 en Ut-mineur. | | Cm. | 7 | 75 |
| 6me, pastorale, Op. 68, en Fa. | | F. | 7 | 75 |
| 7me, Op. 92 en La. | | A. | 7 | 75 |
| 8me, Op. 93 en Fa, | | F. | 6 | 25 |
| 9me, Op. 125 en Ré-mineur. | | Dm. | 14 | 75 |