Guitarra 2

BWV - 989
ARIA Y DIEZ VARIACIONES
VARIACIÓN Nº4

TRANSCRIPCIÓN: LUIS ALVAREZ
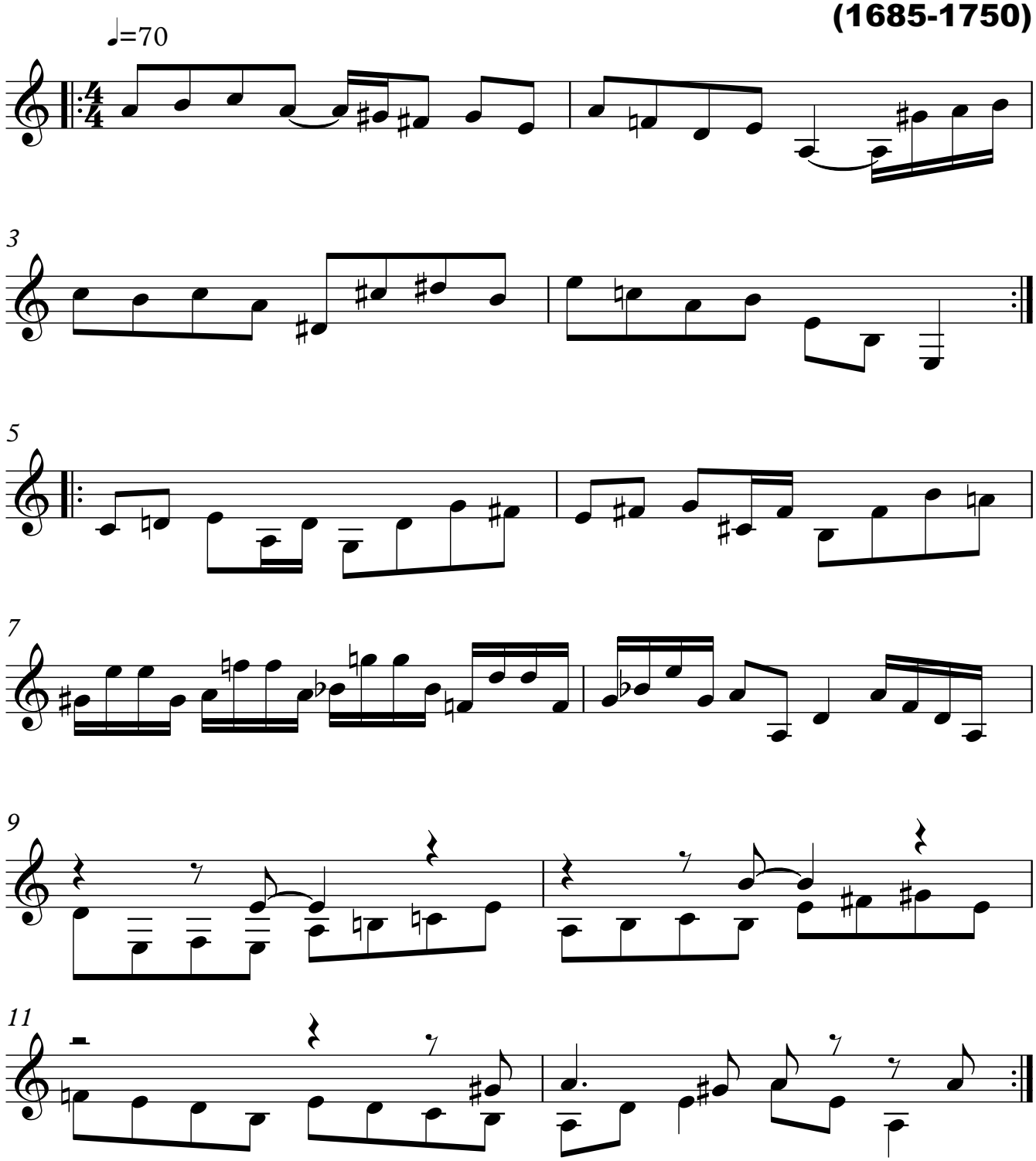
J. S. BACH
(1685-1750)