Guitarra 1

BWV - 605

PRELUDIO

NAVIDAD: EL DIA ES TAN ALEGRE

TRANSCRIPCIÓN: LUIS ALVAREZ
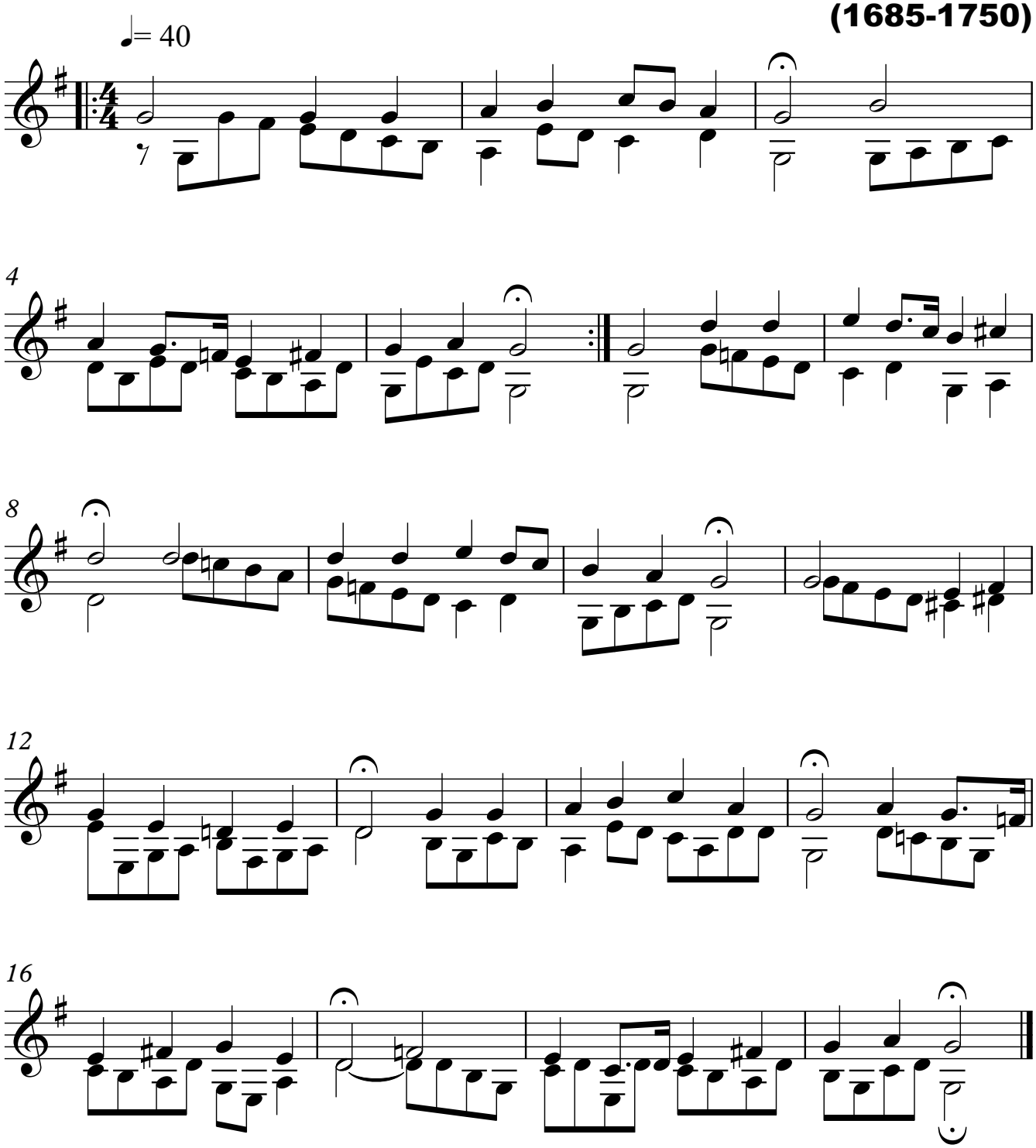
J. S. BACH
(1685-1750)