

ENTR'ACTE ET MONOLOGUE.

Andante. largement.

PIANO.

The second system continues the musical piece. The right hand has a melodic line with several slurs and accents. The left hand maintains a steady accompaniment with chords and moving lines. The system ends with a fermata over the final notes.

The third system of the piano accompaniment shows the continuation of the melodic and rhythmic themes. The right hand has a melodic line with slurs and accents. The left hand provides a rhythmic accompaniment with chords and moving lines. The system ends with a fermata over the final notes.

Allegro.

The fourth system marks a change in tempo to Allegro. The right hand has a melodic line with slurs and accents. The left hand provides a rhythmic accompaniment with chords and moving lines. The system ends with a fermata over the final notes.

The fifth system of the piano accompaniment continues the musical piece. The right hand has a melodic line with slurs and accents. The left hand provides a rhythmic accompaniment with chords and moving lines. The system ends with a fermata over the final notes.

# MONOLOGUE.

«Être ou ne pas être!..»

Allegro.

HAMLET.

Allegro.

PIANO.

HAMLET.

*f* J'ai pu ——— frap — per ——— le mi sé —

*p*

H. — ra — ble Et ——— je ne l'ai pas

H. *fait.* Qu'est-ce donc

que j'at-tends? qu'est-ce donc

que j'at-tends?

Puis - je dou-ter

H. *qu'il soit cou-pa-ble? Non!*

*cresc.*

H. *non! pour-quoi-tarder en-co-re*

*ff* *p*

H. *et laisser fuir le temps?*

*ff*

H. *Andante. Hélas! qu'es-tu maintenant, ô mon père!*

*Andante.* *p* *Andante.*

*dim.* *pp*

190 Adagio.

HAMLET

É - tre ou ne pas é - tre!.. ô mys - tè - re! Mou -

Adagio.

*p*

*pp*

rir!... dormir!... rê - ver!...

*p* *cresc.*

*f* *p*

*p*

Ped.

Ah! — s'il m'était permis, — pour l'al - ler retrouver, — De bri -

*f*

*p*

- ser — le lien qui m'attache à la ter - re!... Mais a - près?... quel est -

*f* *p*

*ff* *pp*

H. *cresc.*  
 - il ce pays in - con - nu D'où pas un voyageur n'est encor reve -  
*pressez un peu.*  
*p* *pp* *cresc.*

H. *Tempo 1<sup>o</sup>* *f* *p*  
 - nu?.. Ê - tre ou ne pas ê - tre!.. ô mys - tè - re! Mou -  
*Tempo 1<sup>o</sup>* *poco cresc.*  
*sf* *riten. dim.* *pp*

H. *pp* *cresc.* *f* *dim.* *p*  
 erir!.. dormir!.. rê - ver!... Ô mystè - re! ô mys - tè - re! Mou -  
*pp* *cresc.* *Ped.* *p* *3*

H. *pp* *cresc.* *f*  
 - rir!.. dor - mir!.. rêver peut - ê - tre!  
*pp* *pp* *f* *dim.* *p*

# RÉCIT ET AIR DE BASSE.

Moderato sostenuto.

HAMLET.

LE ROI.

Empty musical staff for the King's vocal line.

Moderato sostenuto.

PIANO.

(se cachant derrière une tapisserie)

H. Musical notation for the King's vocal line, starting with a *f* dynamic. The lyrics are: Le Roi! c'est Dieu qui me le

H. Musical notation for the King's vocal line, ending with the lyrics: li\_vre!

Andantino.

Third system of piano accompaniment. The tempo and dynamics increase significantly. The bass line is marked *agitato sempre cresc.* (agitated, always increasing). The treble line features more complex, rapid passages. Dynamics include *f* (forte) in the bass.

-LE ROI.

Récit. *p*

C'est en vain que j'ai

a tempo.

Le R.

Au destin de mon

Le R.

frère, hélas! je porte en vi - e! Il est en - tré dans l'é - ter - nel - le

*mf* *pp*

Le R.

vi - e, Moi j'ai livré mon âme à l'é - ter - nel - le

8 *dim.* *pp*

—HAMLET. (à part) *p*

Il s'offre à mon poignard!

Le R.

mort!..

*pp*

*p* *pp*

—LE ROI. (s'agenouillant devant le prie-Dieu)

*p*

Je t'im

*p*

Le R. - plo - re, Ô mon

Le R. frè - re! Si tu m'en

*cresc.*

Le R. - tends, si tu me

*dim.*

Le R. *cresc.*

vois, A - - pai - - se la co-

*f* *dim.* *p*

Le R. *f* *f*

*f* -lè - - re De ce - lui qui ju - ge les rois! - - - la colè - re

*f* *p* *f* *ff*

Le R. *f* *a tempo.*

De ce - lui qui ju - ge les rois, - - - qui ju - ge les rois! - - -

*f* *a tempo.*

Le R. *p*

Ah! - - - vains ef -

*pp*

Le R. *forts!* Espérance in - sen - sé - e! Mavoix et mes re -

Le R. - gards vont au ciel; Ma pen -

*cresc.* *p*

Le R. sée rampe sur la ter - re! Dieu ne m'écou - te pas!

*p* *cresc.*

Le R. *f poco agitato.* Dieu ne m'écoute pas! Ma pen - sée rampe sur la ter - re! Hélas! Dieu ne m'écoute

*f* *dim.* *p* *rit.*

*à volonté.*

Le R. *p*  
 pas! hé\_las! hé\_las! Je t'im -

Le R. - plo - re, ô mon

Le R. *cresc.* *f*  
 frè - re! A - pai - se la co -

Le R. *p* *poco agitato.*  
 - lè - re ô mon frè\_re, je t'implo - re,

Facilité. 

*cresc. agitato.*

Le R. 

Si tu m'entends, si tu me vois, A - pai - se la co - lè - re de ce -

*cresc.* 

Le R. 

- lui qui ju - ge les rois!

*dim.*

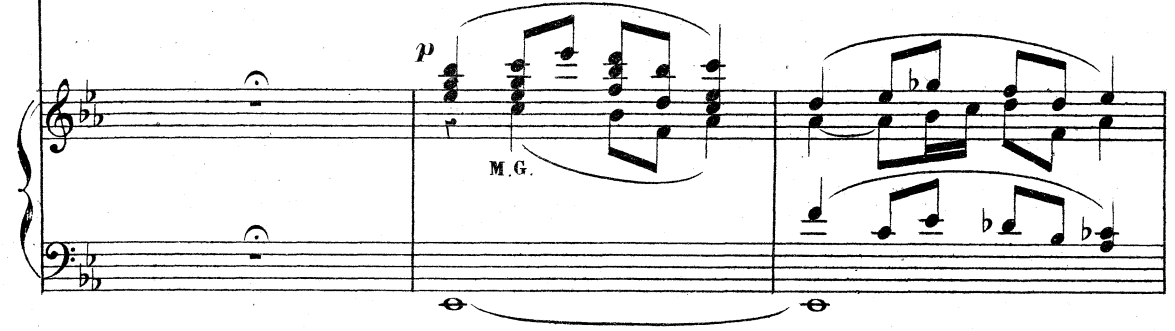
*p* 

M. G.

**-HAMLET.** (à part à voix basse)

Il prie, le remords pourrait sauver son â - me

*p* 

*dim.*

*cresc.*

H. 

Ce n'est pas à genoux, C'est dans l'enivrement du trône que l'infâme Doit tomber sous mes

*p* 

*p*

RECIT.

Allegro moderato.

HAMLET

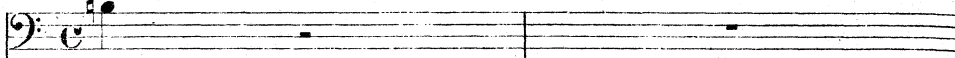

coups!

LE ROI.

(se levant)

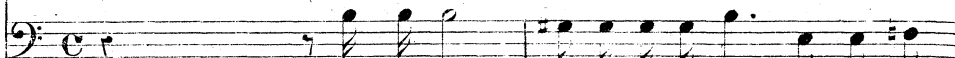

*f* Quel fantôme ai-je vu passer dans la nuit

POLONIUS.

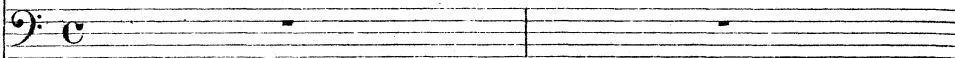

Allegro moderato.

PIANO.

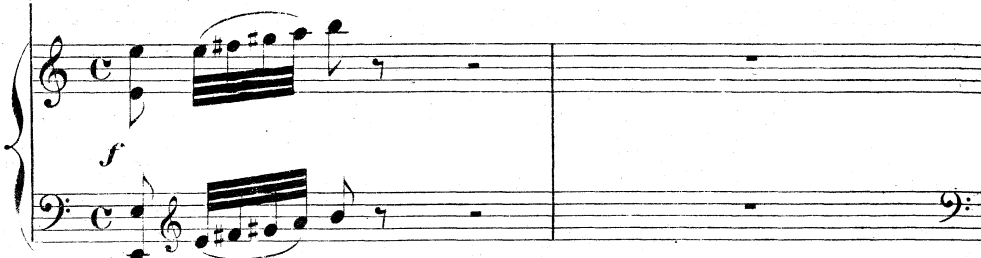

Le R. *cresc.* *f*

som - bre! Ô terreur! je l'ai vu; Po\_lonius! à

Le R.

moi!

Allegro a tempo.

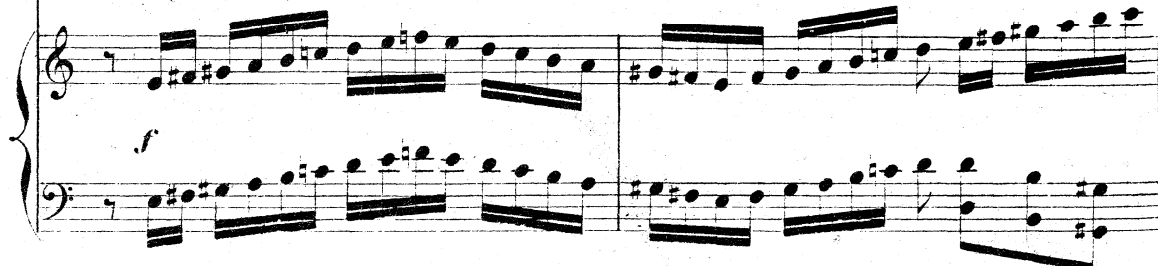

LE ROI.

Là, j'ai vu comme une ombre Passer le spectre du feu

POLONIUS. Récit.

Si-re, pourquoi ces cris?

Le R. Roi!

P. Reprenez vos esprits et calmez votre effroi.

a tempo. Moderato.

Le R. Viens,

P. Gardez que devant tous un mot ne nous trahisse!

202 Allegro.

(il sort précipitamment suivi de Polonius)

le R.

viens.

(après la parole)  
**ff** Allegro.

-HAMLET.

Po\_lo\_ni - us est son com\_pli-ce le pè - re d'Ophé-

R.

- li - e Ô Dieu! pourquoi l'ai - je enten - du cet é\_xécra - ble a -

U.

- veu . . .

atempo  
**ff**

Andantino.

OPHÉLIE.

LA REINE.

HAMLET.

PIANO.

LA REINE.

Le voi-là!

(à part)

La R.

Je veux lire en fin dans sa pen\_sé\_e!

(s'approchant d'Hamlet)

(Hamlet se lève)

La R.

*mf* Cher Hamlet, *dim.* par mes soins et par ordre du

(lui montrant Ophélie)

*rit.*

**L. R.**  
 Roi, L'autel est prépa ré. Voi - ci ta fi - an - cé - e

(Hamlet détourne les yeux sans répondre)

**-OPHÉLIE.**

(à part) Il se tait!... son regard se détour - ne de

*dim.* *p* *pp*

moi!

**-HAMLET.**

(à part)

O tor - tu - re! ô sup - pli - ce! Du forfait à pu -

*cresc.*

**-LA REINE.**

On nous attend; ve - nez!...

(avec éclat)

nir son père était com - pli - ce! Sur

H. *Allegro con moto.*

moi tombent les cieux A - vant que cet hy - men fu -

*ff*

-OPHÉLIE. (se réfugiant dans les bras de la Reine)

Que dit - il ?

H. - nes - te s'accom - plis - sel.

-LA REINE.

Quel feu som -

*p*

L. *pp*

R. -bre a jailli de ses yeux !

-HAMLET. *p*

-Al-

206 Andantino.

H. *Andantino.*  
 - lez dans un cloî - tre, al - lez, Ophé - li - e!

H. *cresc.*  
 Et que votre cœur à ja - nais ou - bli - e Ce

H. *rit.* ré - ve d'un jour! *f* Fol - le qui d'Hamlet peut se  
*suivez!* *p*

H. croire ai - mé - e! Mon âme est de mar - bre et res - te fermé - e  
*pp*

H. *cresc.* Aux soupirs d'a - mour Aux sou - pirs, aux soupirs *dim.* d'a - mour!  
*dim.*

**LA REINE.** (observant d'un œil fixe et inquiet le visage d'Hamlet)

Eh! qu'oi! mon fils, les traits charmants Le re-

L.  
R. -gard de ta fian - cé - e Et ses a - veux et tes ser -

*cresc.*

L.  
R. -ments et tes ser - ments Sont - ils sortis de ta pen -

L.  
R. -sé - e?

**HAMLET.** *p*  
Je ne retrouve rien dans mon â - me gla - cé - e!

*p* *cresc.*  
*suivez.*

## -OPHÉLIE (avec une tristesse résignée)

*p*

Cet a - mour — promis à ge - noux — Dont je fai -

*pp*

*cresc.*

\_sais toute ma gloi - re, Et cet anneau donné — par

*3*

*dim.* *très retenu.*

vous, — De - vais-je hé - las! — ne pas y croi - re? Et votre a -

*3* *dim.* *suivez.*

\_mour — promis à ge - noux, — Cet a -

*mf*

o - mour dont je fai - sais tou - te ma gloi - re! Ah!

*p*

devais-je hélas! ne pas y croi - re?

- HAMLET.

De ces doux souve - nirs j'ai perdu la mé -

*riten.*

*p*

*suivez.*

(à part)

- moi-re. L'horrible véri - té s'est dressée entre nous!

- OPHÉLIE. (lui présentant son anneau)

- Si vous ne m'aimez

plus, reprenez donc ce ga - ge!

(prenant l'anneau)

Ophéli - e! ô bonheur évanou - i! hé -

*suivez.*

- LA REINE. (à Ophélie)

Il pleure en prononçant ton nom! Il se souvient! il

- las!  
a tempo.

Uai - - - me!..

Non! Al - lez dans un cloî - tre, al -  
pressez un peu.

*cresc.* *f*

*f* (avec énergie)

lez, O - phé - li - e, Et que votre cœur ou - bli - e Ce - doux

*dim.* *f*

*p* *suivez..*

Andantino con moto.

- LA REINE.

(à part)

Sa main sans pi - tié - re -  
rê - ve, ce rê - ve d'un jour.

*dim.* *mf* *p*

Andantino con moto.

## OPHÉLIE.

(à part)

Sombre — é — ga — re —

- pousse — O — phé — li — e!

Oui, mon âme est de mar — bre,

ment! é — tran — ge fo — li — e!

Est — ce — men — son — ge,

et — reste fer —

Gloire, — hon — neur, — ver — tus et grâce — ac — com —

ou — fo — li — e!..

- mée Aux sou — pirs d'a — mour!

*poco rit.*

0. *p* *cresc.*  
 - pli - e, Tout passe en un jour! Tout

L. R.  
 Je trem - ble!

H.  
 Folle hélas! qui de moi — pouvait se croire ai -

a tempo.

0. *dim.*  
 passe en un jour! Ah! voi - là cet Ham - let

H.  
 - mé - el

*cresc.* *pp* *p*

0. (pleurant) *cresc.*  
 qui m'a tant ai - mée! Hé - las! hé - las!

L. R. *cresc.*  
 Men - son - - ge cru - el! Ah!

HANLET.  
 Que pour ja - mais votre âme ou - - blie

O. pour — tou — jours, pour toujours — Hé —

La R. je tremble à mon tour!

H. Ce doux rê — ve, ce rê — ve d'un jour!

*cresc.*

*f*

O. — las! son âme — est fer — mé — e

La R. Ah! — men — son — ge!

H. Que — pour ja —

O. Aux rê — ves d'a — mour! Son âme est fer — mée Aux rê — ves d'a —

La R. Le doute — en — va — hit mon âme — a — lar — mé —

H. — mais votre âme ou — bli —

*sempre cresc.*

O. *sempre cresc.*  
 - mour! Voi - là cet Ham - let qui

La R. *sempre cresc. f.*  
 - e! Je trem - ble à mon tour! sa co -

H. *f.*  
 - e Ce doux rêve d'un

O. *f.*  
 m'a tant ai - mée! Hé - las! pour tou -

La R. *f.*  
 - lè - re hé - las! ne s'est point cal -

H. *f.*  
 jour! Ah! mon â - me est fer -

*8*

*f.* *dim.*

*pressez un peu.*

O. *pressez un peu.*  
 - jours hé - las! pour tou - jours Son

La R. *pressez un peu.*  
 - mée à sa voix! sa co - lè - re ne s'est point

H. *pressez un peu.*  
 - mé - e Pour jamais pour jamais oui mon â -

*p* *mf* *cresc.*

*cresc.*  
 0. *â*me est fer - mée hé - las! à  
 La R. *cresc.* apaisé - e Devant tant d'a - mour! Je  
 H. - me est fermé - e pour ja - mais aux sou -  
 8  
*sempre cresc.*  
 0. l'a - mour! A -  
 La R. trem - ble à mon tour! Quel fu -  
 H. - pirs d'a - mour! Mon â - me est fer -  
 8  
 0. - dieu joie et bonheur! a - dieu  
 La R. - nes - te soup - con a bri - sé son amour!  
 H. - mée pour ja - mais est fer - mée  
 8

O.  
rê- ves d'amour! a - dieu rê -

La  
R.  
son a - mour! a bri - sé

H.  
à l'amour! est fer - mée

*p* *cresc.* *f*

*p* *cresc.* *f*

*p* *cresc.* *f*

*p* *cresc.* *ff*

O.  
- ves d'a - mour!

La  
R.  
son a - mour!

H.  
à l'a - mour!

*rall.*

*suivez.* *f* *a tempo.* *dim.*

*p* *mf*

*pp* *f* *p*

DUO.

Andantino con moto.

LA REINE.

HAMLET.

LE SPECTRE.

PIANO.

Andantino con moto.

*f* *mf* *poco cresc.*

*dim.*

Récit.

LA REINE.

Ham - let ma douleur est im - men - se!

*rit.* *mf*

L.  
R.

La co - lè - re plutôt encor que la démen - ce

L.  
R.

Sem - ble per - cer en vos dis - cours! Mais lais - sons Ophé - li - e, ou - bli -

*p*

L.  
R.

ons vos amours. *à volonté.* Par pi - tié — par pi -

*cresc.* *f*

*Moderato.*

L.  
R.

tié — ren - dez - vous aux con - seils d'une mè - re Qui peut être impuis -

*Moderato.*

*p* *mesuré.*

L.  
R.

san - te à pro - téger vos jours!

*p*

Plus lent. Récit.

La R. Vous a - vez gravement of - fen - sé vo - tre pè - re!

La R. Que dis-tu?

Lentement. Récit. (avec calme) (avec amertume)

H. *p* Qui de nous offensa mon pè - re, Mada - me? Souvenir ef - fa -

La R. (tremblante) Hamlet! Ton lan -

H. *f* - cé, N'est ce pas? Non!.. souvenir impla - ca - ble!

*f* À tempo allegro moderato.

La R. - gage est d'un insen - sé!

H. (faisant un pas vers la Reine) *f* Et le vôtre est d'une cou -

(reculant devant Hamlet)

Li  
R.

Mon fils! —

H.

- pa - - - ble! —

Li  
R.

Rappelle-toi qui je suis!..

H.

Récit. *P plus retenu.*

*f* Je le sais!.. Vous é - tes ma mè - re!.. La

H.

*cresc.*

Rei - ne!.. Cel - le qu'un fol amour en - traîne Vers le frère de son é -

H.

- poux!.. Non, vous ne fuirez pas! Vous resterez, ma - dame!

Tempo.. *a tempo.*

*f* *fp*

(d'un ton menaçant)

Dans les profondeurs de voire â - me, O - sez plonger les yeux

LA REINE..

(reculant encore devant Hamlet)

Veux-tu m'assassiner, grand Dieu!

*cresc.*

et reconnaissez-vous!

Un peu retenu.

Moi!..

*cresc.**f**pp**pp**cresc.**f*

non, ma mère! Je ne devance pas les jugements du ciel! Commettre un parri-

-cide est aus - si crimi - nel Que de tu - er un Roi pour é - pouser son

- LA REINE.

(avec terreur)

Tuer un Roi!..

frère! C'est là ce que j'ai dit!.. eh! bien!

Allegro.

Vous vous tai...sez? vous ne répondez rien?

Allegro.

Ah! que votre à me sans re-fu-ge Pleu-re sur les de-

Allegro.

-voirs trahis! sur les devoirs tra-his! vous n'êtes plus devant un

*Largement*

fil! Courbez-vous devant votre ju - ge, ô rei - ne cou - pa -

*mf cresc.* *f* *suivez.*

*-LA REINE.*  
*a tempo.*

*p* Je frisson - ne! hé - las! je frémis! je frisson - ne, hé -

*cresc.*

*f* *p*

*a tempo.*

*f*

*Un peu retenu.*  
*p (avec âme)*

*f* *p*

*cresc.* *p*

*3*

- las! je fré - mis! Que la ten - dresse de mon fils Me - pro -  
Un peu retenu.

*cresc.*

*cresc.*

- té - ge, Me proté - ge devant mon ju - ge!

La R. Le ciel mê - me a pi - tié des mè - res é - plo -

Tempo 1°

La R. *cresc.* ré - es!... Mon fils! *espress.* je tends vers toi mes

La R. mains dé - ses - pé - ré - es...  
-HAMLET. Vos mains ont ver - sé le poi -

La R. Vois la dou - leur la dou - leur é - ga - re ma rai -  
H. -son...

*cresc.*

La R. - son Mon fils, mon fils, mon fils — ah!

*cresc.* *f*

La R. La dou - leur, — la douleur é - ga - re ma rai -

*f*

La R. - son —

*ff*

- HAMLET. Récit. (montrant les deux portraits à la Reine)

Te - nez! le - vez les yeux vers ces portraits!...

*ff*

Adagio.

(indiquant le portrait de son père)

H. *Voici les deux frères, Ma - da - me..* I.

*Adagio.*

*p* *dim*

H. *- ci la grâce et la beauté se -*

*cantabile.*

*lent.*

*pp*

Ped.

H. *- rei - nes, Le cou - ra - ge, la foi, Les vertus souve -*

*cresc.* *f*

H. *- rai - nes Qui font la majesté des Rois! Cè -*

*p*

*f*

(attendri)

(montrant l'autre portrait)

- tait votre époux d'autre - fois! Là, tous les crimes de la

ter - - - re! L'ar - ti - fi - ce, la

peur, le meurtre et l'a - dul -

- tè - - re, Tous rassem - blés en lui!... Voi -

Animez un peu.

H. *cresc.*  
 - là votre époux d'aujourd'hui. Voi-là le cœur choisi du  
 Animez un peu.

p

H.  
 vô - - - tre, Voilà le mons - tre, le per -

*cresc.*

H.  
 - vers, Sem - blable aux démons des en -

*p*

H.  
 - fers, Que vous a - vez don - né pour succes - seur à

*cresc.* *f*

*f* LA REINE.

Grâ - - - ce mon fils! É - par - gne -

*f* l'au - - - tre! Non, non!..

Le R. - moi

Pour vous dé - fendre ap - pe - lez vo - tre

H. Roi!

*ff*

*f* LA REINE.

Grâ - - - ce! Épargne - moi!

230 *Moderato.*

- LA REINE. (prosternée devant Hamlet, d'une voix entrecoupée)

*Moderato.*

*p*

Par - donne, \_\_\_\_\_ hé -

La R. - las! \_\_\_\_\_ ta voix m'ac - ca - ble! Veux-tu \_\_\_\_\_ que je

*p*

La R. meu - re dé - sés - pé - rant! \_\_\_\_\_ Ham - let \_\_\_\_\_ ne sois

La R. pas \_\_\_\_\_ im - pla - ca - ble! Ta mère \_\_\_\_\_ à tes

La  
R.

pieds se traîne en pleu - rant! Veux-tu que je

La  
R.

meure en dé - ses - pé - rant! Ta mère à tes

*cresc.*

La  
R.

pieds se traîne en pleu - rant Ham - let ne sois

*f*

La  
R.

pas im - pla - ca - ble! Pour

La R. *mf*  
- don - ne! ah! ta voix m'ac -

La R. *p*  
- ca - - - ble, ta voix m'ac - - -

La R.  
- ca - - - ble Mon fils, mon

La R.  
fils tu vois ta mère à tes pieds hé - las!

*crese.* *f*

La R.

*ff* hé - las! se - traî -

La R.

- ne en - pleu - rant!

- HAMLET. (avec une fureur toujours croissante)

Cet - assas - sin,

La R.

Ham -

H.

Ce mi - sé - ra - ble

La  
R. *let!*

H

Rem - pla - ce mon pè - re!

*ff* *p*

La  
R. (elle se traîne à ses pieds) Par -

H

ô Dieu tout puissant!

*ff*

La  
R. - don - ne Ham - let! je meurs!

H

as - sassin! mi - sé - ra - ble! J'ai devant les

(avec épouvante, tombant sur le canapé)

La R. *ff* *es.*

Ah!

H. yeux un voi - le de sang!

*ff* *es.*

*suivez.* *ff*

(Le Spectre paraît)

*dim.* *p*

-HAMLET. (reculant avec égarement)

*ff* Dieu! puis - san - ces é - ter - nel - les!

-LE SPECTRE. *p*

Mon fils!

*ff*

H. An-ges des cieux, Couvrez-moi de vos ai -

*dim.* *p*

-LA REINE. (se relevant)

O démen - ce fu - neste!..

Récit.

les! Par - le! que me veux - tu?

Adagio. *p*

Ombre terrible et chè - re, Viens-tu réveiller la co - lè - re

Adagio. *pp*

H. D'un fils ingrat et sans vertu?.. Oh! parle!

-LE SPECTRE.

Souviens-toi — mais épargne ta

*pp* *suivez.* *p*

*LA REINE. p a volonté.* *cresc.*

Pourquoi regardes-tu dans le vi - de? a - vec qui Penses-tu donc par -

Le S. mè - re!

La R. - ler?

*HAMLET.* (d'une voix éteinte, étendant la main vers le spectre)

Lui!... Lui!... Ah! détour - ne les yeux! laisse-moi mon cou -

*p* *a tempo.*

H. - ra - ge! Les pleurs a - mol - li - raient ce cœur - - - gon - flé de

*LA REINE.* *f*

Mon fils!

*cresc.* *f* *a volonté.*

ra - ge.. Non! pas de pleurs! du sang! Là, devant moi, Là, te voyez -

*pp* *suivez.*

La R. *p* Non! tu me glaces d'effroi!

H. (le spectre s'éloigne lentement) *p* N'entendez-vous

-vous? N'entendez-vous

a tempo. *pp*

La R. Non! rien!

H. *cresc.* rien! *f* Ce spectre! cette ombre! Mais regardez donc là!...

*poco cresc.*

H. *dim.* *p* Silencieux et sombre Il s'éloigne... il franchit votre seuil!.

—LE SPECTRE.

*pp* suivez.

Souviens-

- LA REINE.

(le spectre disparaît)

Au nom du ciel, Hamlet, chas.se de ta pen.

Le S.

- toi.

Andantino largement.

plus animé. *f*

*p*

- sé - e Cette visi - on insen - sé - e!

- HAMLET.

*p*

Non,

La R.

*dim.*

*p*

ne me croyez pas insensé!.. Ma colè - re s'est apai -

*p*

ne me croyez pas insensé!.. Ma colè - re s'est apai -

*poco cresc.*

*pp*

*largement.*

*a tempo retenu.*

- sé A la voix de mon père. Repentez-vous, pri - ez, dormez en

*pp*

Allegro moderato.

- LA REINE.

(avec effroi)

*rit.* *p* Ô nuitter - ri - ble! ô nuit \_\_\_\_\_ depou -  
 H. paix, ma mè - re.

(il sort)

Allegro moderato.

*p* suivez.

L. R. - vante et d'hor - reur!

*ff*