66700

New edition, revised, and entirely modified by the composer.

Nouvelle édition, revue, corrigée et entièrement modifiée par l'auteur (1900-1901)

Saar aboor

Symphonies

Op. 13 et 42.

pour — ORGUE — par

Charles Marie Widor

Organiste du Grand Orgue de St Sulpice à Paris.

1ère Série Op. 13. net 15 f.

No 1	ut	net 5 f.
„ 2	ré	„ 4 f.
„ 3	mi	„ 4 f.
„ 4	fa	„ 4 f.

2me Série Op. 42. net 20 f.

No 5	fa	net 6 f.
„ 6	sol	„ 5 f.
„ 7	la	„ 6 f.
„ 8	si	„ 7 f.

Le Recueil des huit Symphonies, net 30 fr.

U.S.A. Copyright 1901 by J. Hamelle.
Propriété pour tous pays

PARIS, MAISON J. MAHO ÉDITEUR.
J. HAMELLE Successeur.
22, Boulevard Malesherbes 22.

Symphonie Romane pr orgue Pr net 6f.

EXTRAIT DU CATALOGUE

J. HAMELLE, Editeur (Ancienne Maison J. MAHO), **22, Boulevard Malesherbes, PARIS**

MUSIQUE POUR PIANO

*N.B. — Les ouvrages dont les titres sont précédés d'un * sont aussi publiés à quatre main.*

Prix nets

[illegible] (V.). Op. 18. **Nouvelle scène de Bal** (*sol b* maj.) 2.50
N.-B. Pour *la suite*, voir catalogue général.
Arensky (A.). Scherzo. 1.75
Ascher (J.). *Perle d'Allemagne. 1.75
Bach (J.-S.). Célèbre Aria de la Suite, en *ré*, trans. par Th. Lack . . . . 1 »
— **Sicilienne**, trans. par Th. Lack 1 »
— **Badinerie**, trans. par Th. Lack. 1.70
N.-B. — Pour *la suite*, voir catalogue général.
Bachmann (G.). L'Aérienne. . . 2 »
— *Au Printemps, caprice. . . . 1.70
— Badinage, caprice . . . . . 2 »
— Bout en-train, galop brillant. . 2 »
— Chanson Provençale . . . . 2 »
— Coup de Vent, galop brillant . 2.50
— L'Eglantine, petite valse . . . 2 »
— La Fileuse, étude. . . . . . 2 »
— Gavotte Renaissance 1.35
— Gerbe de roses. 1.35
— Gouttes de rosée, mazurka . . 2 »
— Graziella, chanson-mazurka . . 2 »
— Les Hirondelles, valse-caprice. . 2 »
— Lelia, mazurka de salon . . . 1.70
— **Lisette**, valse très facile . . . 1 »
— **Madeleine**, petite valse très fac 1.35
— **Marche Cosaque** . . . . . 2 »
— **Marche Monténégrine**. . . . 2 »
— **Marivaudage**, impromptu. . . 1.70
— **Mazurka Polonaise** 1.70
— ***Paris-Marche**, marc. française. . 2 »
— **Pas redoublé** . . . . . . 2 »
— **Patrouille Hongroise** 1.70
— Perle de Seville, Habanera . . 2 »
— Polonaise Elégante. . . . . 2 »
— **Le Refrain de Colombine**. . . 1.70
— **Romance Appassionata**. . . . 1.70
— **La Sauterelle**, valse de salon. . 2 »
— **SouvenirAndalous**, scherzo-valse 2.50
— ***Souvenir d'Italie**, tarentelle. . 2 »
— **Styrienne-Scherzo** . . . . . 2 »
— **Succès-Polka** 1.70
— **Valse favorite**. . . . . . 2 »
Battmann (J.-L.).
— Op. 313. **Trois Sonatines** : Nos 1. En *ut*. — 2. En *sol*. — 3. En *fa*. . . . . ch. 1.70
— Op. 415. **Six Sonatines** non difficiles et sans octaves : Nos 1. En *ut*. — 2. En *sol*. — 3. En *fa*. — 4. En *ut*. — 5. En *ré*. — 6. En *ré* min. . . ch. 2 »
Beethoven (L.-V.). Souvenir à **Elise**, feuille d'album. . . . 1.70
N.-B. — Pour *la suite*, voir catalogue général.
Behr (Fr.). Op. 512. **L'Alerte**. . . 2 »
— Op. 513. **Pensée mystérieuse**. . 2 »
— Op. 514. **Eliane**, valse élég. . 2.50
— Op. 515. **Les Fauvettes**, polka . 1.70
— *Op. 516. **Joyeux Postillon**, gal. 1.70
— Op. 517. **Ma Mignonne**, polka. 1.70
— Op. 518. **Elégie bulgare** . . . 1.35
— Op. 519. **L'Ondine**, valse bril. . 2 »
— Op. 520. **Perle de Hongrie** . . 1.70
— *Op. 521. **Marche Valaque** . . 1.70
— Op. 522. **Psyché**, maz. élégante. 1.70
— *Op. 523. **Gavotte** 1.70
— Op. 535. **Rococo**, menuet. . . 2 »
— Op. 543. **Polka des Cuirassiers** 2 »
— Op. 544. **Denise**, valse élégante. 2.50
— Op. 556. **Fleurs deGrenade**, valse 2.50
— *Op. 563. **Rose d'Avril**, valse lente 1.70
— *Op. 564. **Marche Arabe**. . . 1.70
— **Deuxième Caprice tzigane** . . 2 »
— **Troisième Caprice tzigane** . . 2 »
— **Chanson matinale** 1.70
— **La Chanson des Roses** . . . 1.70
— **Colombine**, air de danse . . . 1.70
— **Conte de Fée** 1.70
— **Diavolina**, caprice 1.70
— **Enfantillage** 1.70
— **La Fileuse** . . . . 2 »
— ***Fleurette**, pizzicato-polka. . . 2 »
— ***Gavotte** (des soirées enfantines). 1.70
— **Mistral Galop** 1.70
— **Paolita**, chanson espagnole . . 1.70
— **La Petite Fée**, historiette . . 1.70
— **Serenata Giocosa** . . . . . 2 »
— **Valse-Caprice**, en *mi* bémol. . 2 »
— ***Valse gracieuse** (des soirées enfantines) 1.70
— ***Valse mignonne** (des soirées enfantines) 1.70
Bendel (Fr.). **Le Rouet**, morceau caractéristique . . . . . . 2 »
— Op. 141. **Improvisation** sur la **Berceuse** de Joh. Brahms . . 2.50

Bériot (C. de). Op. 25. **La Toupie**, 2 »
— Op. 27. **Fantaisie Romantique**. 2 »
— Op. 28. **Danse de matelots**. . 1.35
— Op. 29. **Valse mignonne** . . . 2 »
— Op. 31. **Volubilis**. 1.70
— Op. 35. **Allegretto** 2.50
— Op. 36. **Dans la clairière**. . . 1.70
— Op. 37. **Intermezzo**. . . . . 2 »
— Op. 38. **Sérénité**. . . . . . 2 »
— Op. 39. **Allegro-Final** 2.50
— Op. 40.***Allegro de Concours** . 3 »
— Op. 41. **Le Petit Conscrit** . . 1.70
— Op. 42. **2e Ballade** . . . . . 2 »
— Op. 43. **Les Sylphes** 2.50
— Op. 44. **Après les frimas** . . 1.70
— Op. 47. **La Triomphale**, valse . 2.50
— Op. 48. **Nuage passager**. . . 1.70
— Op. 49. **Danse bretonne** . . . 2 »
— Op. 50. No 1. **Prélude**. . . . 1.70
2. **Scherzo**. . . . 1.70
3. **Cantabile** . . . 1 »
4. **Allegro vivace** . 1.70
— Op. 59. **Invocation** . . . . . 2 »
— Op. 60. **A la Espagnola** . . . 2 »
— Op. 62. **Deux feuillets d'album**. 2 »
— Op. 65. **3e Mazurka**. . . . . 2 »
— Op. 66. No 1. **Mécanisme** . . . 4 »
2. **Le Style** . . . 4 »
Les deux parties réunies. . . 6 »
— Op. 67. **La Sonorité du piano**. Etude pratique et exercices spéciaux pour acquérir une bonne sonorité . . . . . . 3 »
— Op. 68. **Aspiration** 1.70
— Op. 70. **Le Dante**. . . . . . 2 »
— Op. 72. **Suite** Cahier I. . 2 »
— Op. 72. — Cahier II . 2.50
— Op. 78. **6e Valse** . . . . . . 2 »
— Op. 79. **Joyeux Carillon** . . . 2 »
— **L'Harmonie appliquée à l'Art** de préluder et de s'accompagner sur le piano . . . . . 7 »
Besozzi (L.-D.). Op. 111. **Rondino**. 2 »
— Op. 144. **Vingt-Quatre Préludes**, dans tous les tons majeurs et mineurs 3.50
Beyer (R.). ***Adieu au Rhin**. . 1.70
Boellmann (L.). Op. 8. **Valse** . 2.50
— Op. 11. **Deuxième Valse** . . . 2 »
— Op. 15. No 1. **Aubade** . . . . 2 »
— Op. 15. No 3. **Feuillet d'album**. 1 »
— Op. 15. No 4. **2e Impromptu** . 2 »
— Op. 20. **Valse-Carillon** (3e valse) 2 »
— **Gavotte** 1.50
— **Trois pièces** : No 1. **Impromptu** 1.50
2. **Romance** . 1.50
3. **Menuet** . 2 »
Les trois pièces réunies. . . 3 »
— **Prélude et Fugue** . . . . . 2 »
— **Scherzo caprice** . . . . . 2 »
Boisdeffre (R. de).
— Op. 38. **Douze Morceaux de genre**, en 3 livres. . chaque. 3 »
Le No 5. **Berceuse** (séparément) 1 »
Le No 10. **Pierrette** (séparément) 2 »
Brahms (Joh.). ***Danses hongroises**, en 2 cahiers . . chaque 3.50
Les mêmes (* Edition simplifiée) en 2 cahiers. . . . chaque 3 »
— **La 7e Danse hongroise**, sép. . 1.70
— **Un Dimanche**, mélodie transc. 1.70
— ***Berceuse**, mélodie transc., par Neustedt 1.75
La même, trans. par G. Lange. . 2 »
— **Improvisation** pour piano, sur la même **Berceuse**, pr Fr. Bendel 2.50
Braud (P.) Etude de Concert . . 3 »
— **Menuet** . . . . 2 »
Braungardt (Fr.).
— Op. 6. **Murmure des Bois**, idylle 2 »
La même éd. fac. par P. Horr. 2 »
Carman (M.). Op. 178. **Ils étaient 2 petits chats blancs** . . . 1.70
— Op. 183. **Ils étaient 2 petits chiens noirs**. 1.70
— Op. 328. **Valse fantasque**. . . 1.75
— Op. 368. **Souvenir de Rome**. . 1.75
— Op. 370. **Valse des Bleuets**. . 2 »
— Op. 375. **Sous la Charmille**. . 1.75
— Op. 480. **Les Myosotis** . . . 1.75
— **Au temps des Vendanges**. . . 1.75
— **Cache-cache**, morceau de genre. 1.75
— **Deux petites pièces faciles** : No 1. **Petit papa c'est aujourd'hui**. 1.75
2. **Maman, les p'tits bateaux**. 1.75
— **Historiette**, morceau de genre. 2 »

Carman (M.). **Joyeuse matinée**. . 1.70
— **Monsieur Clown**. 1.75
— **Petit conte de fée** 1.75
— **Tintez petites cloches** . . . 1.75
— **Valse des Chrysanthèmes**. . . 2 »
Chaminade (C.). Op. 1. **1re Etude** 1.70
— Op. 2. **Presto**, 2e étude. . . . 2 »
— Op. 3. **Troisième Etude** . . . 1.70
— Op. 4. **Caprice-étude**, 4e étude. 2 »
— Op. 5. **Menuet** 2.50
— Op. 6. **Berceuse** . . . . . . 2 »
— Op. 7. **Barcarolle** 1.75
— Op. 8. **Chaconne** 1.75
— Op. 12 ***Pastorale enfantine** . . 1.70
— Op. 22. **Orientale** . . . . . 2 »
— **Etude symphonique** . . . . 3 »
Chanaud (J.). **Petit Menuet**. . . 1.75
— **3 pièces récréatives** à l'usage des jeunes élèves :
Nos 1. **Historiette** . . . . . 1 »
2. **Chant du berger** . . . 1 »
3. **Chanson lointaine**. . . 1 »
— **A la veillée**, conte 1.75
Chavagnat (Ed.).
— Op. 152. **Le Chant des Rameurs** 1.75
— Op. 153. **Nos Anciens**, 2 pièces : Nos 1. **Menuet**. 2. **Gavotte** ch. 1.75
— Op. 165. **Yamina**, chanson arabe 1.35
— Op. 167. **Le Sylphe**, mazurka . 1.75
Chopin (Fr.). **12 Mélodies polonaises**, transcrites. . . . . . 6 »
N. B. — Pour *la suite*, voir catalogue général.
Cui (C.). Op. 20. **Valse-Caprice** . . 3 »
— **Etude Arabesque**. . . . . . 1 »
Daquin (C.). **Le Coucou**, rondeau. 1.35
Davidoff (Ch.).
— Op. 10. **2 Morceaux de Salon** :
Nos 1. **Idylle** 1.70
2. **Berceuse**. . . . . 1 »
— Op. 23. **Romance sans paroles**. 1.70
Delaborde (E.-M.). **Danses pseudo-classiques**, en forme de quadrille (d'après des Thèmes de J.-S. Bach) 2.50
Diémer (L.). Op. 24. **2e Caprice** . 2.50
— Op. 30. **Promenade pastorale**. 1.70
— Op. 31. **Concert-Stück** . . . . 4 »
— Op. 32. **Deuxième Concerto**. . 8 »
— Op. 53. **Petite valse** 1.75
Dolmetsch (V.).
— Op. 25. **Pièce Romantique** . . 1.70
— Op. 26. **Mazurka**. . . . . . 2 »
— Op. 28. **15 Petits Préludes**, en 3 livres . . . . . chaque 2.50
— Op. 37. **Les Dryades**, valse lente 2 »
— Op. 38. **Pensée fugitive** . . . 1.70
— Op. 45. **Danse des Djinns** . . 1.70
— Op. 46. **Douce confidence**. . . 1.75
— Op. 53. **Sérénade Tcherkesse**. . 2 »
— Op. 54. **Au Crépuscule** . . . 1.70
— Op. 72. **Polka de salon** . . . 1.70
— Op. 73. **Au Fil de l'eau**, barcar. 1.70
— Op. 85. **15 nouveaux préludes**, en 3 livres . . . . chaque. 3 »
— Op. 122. **Petite Cantilène**. . . 1.50
Dupont (Aug.). Op. 55. **Canzonetta** 2 »
— Op. 57. **4 Esquisses musicales** :
Nos 1. **Cantabile** 1.50
2. **Tarentelle** 2.50
3. **Nocturne** . . . . 2 »
4. **Scherzo** 2.50
Dusautoy (J.). Op. 9. **Marche**. . 2 »
— Op. 10. **Minuit** (barcarolle) . . 1 »
— Op. 11. **Poudre et Paniers**, gav. 1.50
— *Op. 15. **Tarentelle** . . . . . 2 »
— Op. 16. **In Memoriâ**, marche 1.70
— Op. 22. **13 Laendler**, en 3 liv., chaque 2.50
— Op. 31. **Humoresque** . . . . 2 »
— Op. 32. **Danse Arménienne**. . . 2 »
— Op. 44. **Polka burlesque**. . . . 2 »
Duvernoy (Alp.). Op. 31. **Badinage** 3 »
— Op. 35. **Deux Pièces** 1.70
— Op. 37. **1er Nocturne** (*fa* min.). 1.70
— Op. 38. **2e Nocturne** (*ré b* maj.). 1.70
— Op. 39. **3e Nocturne** (*sol* maj.). 2 »
Dvorak (A.). *Op. 46. **Danses Slaves**, en 2 livres . . . chaque 4 »
Eilenberg (R.).
— *Op. 22. **Violette d'azur**, maz. . 1.70
— *Op. 25. **Câlinerie**, morceau de salon . . . . 2 »
Enckhausen (H.). **Miniatures**, 8 pièces faciles, en 2 liv., ch. 2 »
— Op. 75. **3 Sonatines progressives** . . . . 3 »

Enckhausen (H.). (*Suite*)
— Op. 70. **3 Sonatines** ; No 1. . 1.75
No 2, 2 » ; — No 3 . . . . . 2.50
Erb (M.-J.) Op. 9. **Bouquet musical**, 5 petites pièces in-8o. . . . 2 »
— Op. 10. **Dix préludes**, en forme de valses . . . . 3 »
— Op. 11. **Feuillets d'album**, dix petites pièces in-8o. . . . 2.50
— Op. 14. **2 Valses-Impromptus**. 2.50
— Op. 16. **Trois pièces** . . . . 3 »
— Op. 17. **Deux pièces**. . . . 3 »
— Op. 54. No 1. **Scherzo-valse** . 2 »
2. **Aubade des Fantoches** . . . 2 »
3. **Polka russe** . . 1.70
4. **Valse fantasque** 2 »
Fauré (G.). Op. 1. No 1. **Le Papillon et la Fleur**, mélodie trans. 1.70
— Op. 1. No 2. **Mai**, mélodie trans. 1.70
— Op. 2. No 1. **Dans les Ruines d'une Abbaye**, mélodie trans. 1.70
— Op. 2. No 2. **Les Matelots**, mélodie trans. 1.70
— Op. 16. **Berceuse**, transcrite . 2 »
— *Op. 17. **Trois Romances sans paroles** :
Nos 1, *la b* ; 2, *la* min. ; 3, *la b* Ch. 1.70
Les 3 romances réunies. . . 3 »
— Op. 19. **Ballade** . . . . . . 3 »
— Op. 25. **Impromptu** (*mi b*). . 2 »
— Op. 26. **Barcarolle** (*la* min.) . 2 »
— Op. 30. **Valse-Caprice** *la* maj.). 2.50
— Op. 31. **2e Impromptu** (*fa* min.) 2.50
— Op. 32. **Mazurka** (*si b* maj.) . 2.50
— Op. 33. No 1. **Nocturne** (*mi b*) 2 »
— Op. 33. No 2. **2e Nocturne** (*si*) 2 »
— Op. 33. No 3. **3e Nocturne** (*la b*) 2 »
— Op. 34. **3e Impromptu** (*la b*). . 2.50
— Op. 36. **4e Nocturne** (*mi b*). . 2 »
— Op. 37. **5e Nocturne** (*si b*). . 2.50
— Op. 38. **2e Valse-Caprice** (*ré b*) 2.50
— Op. 41. **2e Barcarolle** (*sol*). . 2.50
— Op. 42. **3e Barcarolle** (*sol b*) . 2.50
— Op. 44. **4e Barcarolle** (*la b*). . 2 »
— Op. 46. No 2. **Clair de Lune**, mélodie trans. 1.70
— Op. 50. **Pavane** trans. . . . . 2 »
— Op. 56. **Dolly**. 6 pièces à 4 mains, trans. par A. Cortot :
No 1. ***Berceuse** 1.70
No 2. ***Mi-a-ou**. . . . . . »
No 3. ***Le Jardin de Dolly**. . 2 »
No 4. ***Kitty-Valse** . . . . 2 »
No 5. **Tendresse** . . . . .
No 6. ***Le Pas espagnol** . . 2 »
Les six numéros en recueil. . 5 »
— Op. 59. **3e Valse Caprice** (*sol b*) 3 »
— Op. 62. **4e Valse-Caprice** (*la b*) 3 »
— Op. 63. **6e Nocturne** (*ré b* maj.) 2.50
— Op. 66. **5e Barcarolle** (*fa ♯* min.) 2.50
— Op. 70. **6e Barcarolle** (*mi b*) . 2 »
— Op. 73. **Thème et Variations** . 4 »
— Op. 74. **7e Nocturne** (*ut ♯* min.) 3 »
— Op. 78. **Sicilienne**, trans. . . . 2 »
— Op. 84. **8 Pièces brèves**. . . . 6 »
Le No 8 : **8e Nocturne** (sépar.) 2 »
— ***Fileuse** extraite de Pelléas et Mélisande, trans. par A. Cortot 2 »
Fissot (H.). Op. 3. **Douze Préludes** 4 »
N. B. — Pour *la suite*, voir catalogue général.
Franck (C.). **Prélude, Aria et Final** 4 »
L'Aria, séparément 1.75
— ***Sonate** pour violon, trans. par A. Cortot . . . . . . 6 »
— ***Symphonie** (*ré min.*) . . . . 7 »
Le No 2 **Allegretto**, sépar. . 2.50
Galeotti (C.). Op. 118. **Chant d'Amour**, rêverie. . . . . 2 »
— Op. 122. **Auprès d'une source** . 2 »
— Op. 124. **Air à danser**. . . . 2 »
Ganz (W.). Op. 10. **Souviens-toi**. 1.70
— *Op. 12. **Qui Vive !** gal. de conc. 2.50
Le même, édition facile . . . 2 »
— *Op. 17. **La Vivacité**, polka de concert . . . . 2 »
— Op. 27. **Vision du Passé**, rêverie 2 »
— *Op. 37. **En avant!** galop de concert 2.50
Gigout (E.). **Staccato-Etude**. . . 1.50
— **Rêverie** 1.70
— **Bagatelle**. 1.50
— **Sonate** . . . . 6 »
Godard (B.). **Sérénade** 2.50
— Op. 36. No 1. **Sur le Lac**, trans. 1.75
— *Op. 54. **Deuxième Mazurka**. . 2 »

MUSIQUE D'ORGUE, ORGUE=HARMONIUM, etc.

Grand Orgue

	Prix nets.
BACH (J.-S.). Célèbre Aria, transcrit par Ph. BELLENOT	1 »
BALORRE (Ch. de). Marche religieuse, transcrite par Eug. GIGOUT.	3 »
BARBEDETTE (H.). Op. 118. **Préludes et Pièces fuguées**	3 50
— Op. 202. 1re **Sonate** (*ré* bémol)	2 50
— Op. 207. 2e — (*mi*)	3 »
— Op. 208. 3e — (*la* mineur)	4 »
— Op. 209. 4e — (*ré* mineur)	4 »
— Op. 210. 5e — (*fa* mineur)	4 »
— Op. 211. 6e — (*ut* mineur)	4 »
BRAHMS (J.). Danse hongroise (N° 1), transcrite	2 »
— **Danse hongroise** (N° 6), transcrite	2 »
DVORAK (Ant.). Danse Slave (N° 6), transcrite	2 50
FAURÉ (G.). 3e romance sans paroles	1 75
— Adagietto	1 75
FRANCK (C.). Sonate de violon, transcrite	4 »
HAENDEL (G.-F.). Célèbre Largo (WIDOR)	1 75
LOCARD (P.). Pièce symphonique	2 50
MAQUAIRE (A.). Op. 20. 1re **Symphonie**	5 »
PARMENTIER (Th.). Op. 5. **4 Pièces** et **1 Fugue**	2 50
— Op. 6. **96 petits préludes et versets,** dans tous les tons : 1er Livre. **Tons majeurs** 4 » | 2e Livre. **Tons mineurs**	4 »
REUCHSEL (M.). 3 Pièces : Prélude, Adagio, Final	2 50
ROZAN (B.). Cantabile	2 »
RUBINSTEIN (Ant.). Marche nuptiale de Féramors	2 50
RUFER (Ph.). Sonate	4 »
SAINT-SAENS (C.). Marche d'hyménée, tirée des **Noces de Prométhée,** transcrite par Alex. GUILMANT	2 50
SALOMÉ (Th.). Op. 67 et 68. **12 versets de Magnificat** et **5 Sorties**	6 »
THOMÉ (Fr.). Op. 70. 1er **Andante religioso,** transc. par Alex. GUILMANT	2 »
Le même, transcrit par P. WACHS	2 »
— Op. 120. **Élévation** (2e Andante religioso), transcrite par M. ROUHER	1 75
VIERNE (Louis). Op. 14. 1re **Symphonie :**	
N° 1. **Prélude** (*ré* mineur) 3 » | N° 4. **Allegro vivace** (*la* min.)	2 50
2. **Fugue** (*ré* mineur) 2 » | 5. **Andante** (*fa* majeur)	2 50
3. **Pastorale** (*si* bémol maj) 2 50 | 6. **Final** (*ré* majeur)	3 »
La symphonie complète	8 »
— Op. 20. 2e **Symphonie**	8 »
WACHS (P.). Hosanna I	2 50
— **Pastorale**	2 »
— **Te Deum**	2 50
WIDOR (Ch.-M.). Symphonies :	
— Op. 13. **4 Symphonies** (1re Série) :	
N° 1. **En ut** 4 » | N° 3. **En mi**	4 »
2. **En ré** 5 » | 4. **En fa**	4 »
Les quatre symphonies en un recueil	15 »
— Op. 42. **4 Symphonies** (2e Série) :	
N° 5. **En fa** 6 » | N° 7. **En la**	6 »
6. **En sol** 5 » | 8. **En si**	7 »
Les quatre symphonies en un recueil	20 »
Les **8 Symphonies** (op. 13 et op 42) en un recueil	30 »
— Op. 73. **Symphonie Romane**	6 »
— Op. 81. **Sinfonia Sacra,** pour Orgue et Orchestre : Partition d'Orchestre 12 » | Parties d'Orchestre	20 »
La partie d'Orgue seule	5 »
— **2 pièces :** N° 1. **Scherzo** en *mi* 2 » | N° 2. **Fugue** en *mi* mineur	1 75

Orgue-Harmonium

	Prix nets.
BALORRE (Ch. de). Élégie	1 75
— **Chant du matin**	1 75
— **Marche religieuse**	3 »
— **Page d'album**	1 50
— **Cinq pièces**	3 »
BESOZZI (L.-D.). Op. 36. **Musique religieuse** des grands maîtres anciens et modernes, en quatre livres :	
1er Livre. PALESTRINA. **Répons à 4 voix.**	
— S. BACH. **Motet.**	
— ARCADELT. **Ave Maria.**	
— MOZART. **Tuba mirum.**	
2e Livre. ORLANDO DI LASSO. **Salve Regina.**	
— VITTORIA. **O vos omnes.**	
— DURANTE. **Christe eleison.**	
— J. HAYDN. **Sanctus de la Messe Impériale.**	
3e Livre. ALLEGRI. **Lamentation de Jérémie.**	
— DON JUAN DE PORTUGAL. **Crux fidelis.**	
— PERGOLÈSE. **Fragment du Stabat.**	
— PALESTRINA. **Adoremus.**	
4e Livre. ANERIO. **Adoremus.**	
— S. BACH. **Choral.**	
— MOZART. **Ave Verum.**	
— BEETHOVEN. **Sanctus de la Messe Solennelle.**	
Chaque livre	2 »
— Op. 125. **30 Pièces caractéristiques** en quatre livres. Chaque	3 50
DAVIDOFF (Ch.). Op. 23. **Romance,** transcrite	1 75
FAURÉ (G.). Op. 16. **Berceuse,** transcrite par H.-P. TOBY	2 »
HAENDEL (G.-F.). Célèbre Largo, transcrit	1 75
KIESGEN (Aug.). Recueillement	1 75
LEFÉBURE-WELY. Improvisation	1 75
MISSA (E.). L'Office divin, recueil de 32 pièces	4 »
ROUHER (M.). Berceuse pastorale	2 »
RUBINSTEIN (Ant.). Op. 3. **Mélodie** en *fa,* transcrite par H.-P. TOBY	1 »
SALOMÉ (Th.). Op. 67. **Huit Pièces :** Rêverie. — Canzonetta. — Doux souvenir. — Dialogue. — Tendre aveu. — Pastorale. — Scherzando. — Fughetta	3 »
THOMÉ (Fr.). Op. 70. 1er **Andante religioso,** transcrit par H.-P. TOBY	2 »
— Op. 120. **Élévation** (2e Andante religioso)	2 »
TSCHAIKOWSKY (P.). Op. 37. N° 4. **La Perce-neige**	1 75
— Op. 37. N° 6. **Barcarolle**	1 50
— Op. 37. N° 10. **Chant d'Automne**	1 50
WIDOR (Ch.-M.). Pastorale	2 »

Harmonium et Piano

	Prix nets.
BALORRE (Ch. de). Marche religieuse	3 50
BEETHOVEN (L.-V.). Rondino, transcrit par GUÉROULT	2 »
MOZART (W.-A.). Les 21 Andantes des 21 Concertos de Piano, arrangés par BESOZZI :	
N°s 2, 4, 5, 10, 12, 13, 14, 16, 17, 18, 19 Chaque.	2 »
N°s 1, 3, 6, 7, 9, 20, 21 Chaque.	2 50
N°s 8, 11, 15. Chaque.	3 »
MOZART (W.-A.). Andante de la Sonate en ré, à 2 pianos, transc. par BESOZZI.	2 »
RUBINSTEIN (A.). Op. 3. **Mélodie en fa,** transcrite	2 50
— Op. 44. N° 1. **Romance,** transcrite	2 »
THOMÉ (Fr.). Op. 70. 1er **Andante religioso,** transcrit par H. LETOCART	2 50
TSCHAIKOWSKY (P.). Op. 37. N° 5. **Barcarolle,** transc. par H. TOBY	2 50
— Op. 37. N° 10. **Chant d'Automne,** transcrit	2 »
WIDOR (Ch.-M.). Op. 10. **Sérénade** (*si* bémol) transcrite	4 »

Orgue ou Harmonium

ET INSTRUMENTS DIVERS

N.-B. — Pour tous ces morceaux, la partie d'orgue peut se jouer sur le Piano

	Prix nets.
BACH (J.-S.). Choral pour orgue et violon (ou hautbois)	1 75
BACHELET (A.). Chant nuptial, pour orgue, violon, violoncelle et harpe	3 »
BOISDEFFRE (R. de). Op. 15. N° 2. **Hymne nuptial,** élégie pour orgue, violon, violoncelle et harpe	2 »
— Op. 26. N° 2. **Prière,** pour orgue et violon (ou violoncelle)	1 75
— Op. 36. **Epithalame,** pour orgue (ou harmonium), violon, violoncelle et harpe (ou piano)	4 »
— Op. 48. **Elévation,** pour orgue et violoncelle (ou violon)	2 »
— Op. 61. **Elévation,** pour orgue et hautbois (ou violon)	1 75
— Op. 89. **Chant d'Eglise,** pour orgue et violon	2 »
CZERNIEWSKI (L.). 1re Symphonie, pour orgue (ou harmonium) et violon	3 »
— 2e **Symphonie,** pour orgue (ou harmonium) et violon	2 50
DELAGE-PRAT (I.). Andante religioso, pour orgue et violon	2 »
ERNESTI (Titus d'). Op. 17. **Introduction** et **Andante religioso,** pour orgue (ou harmonium), violon, violoncelle et piano (obligé)	3 »
FAURÉ (G.). Op. 17. N° 3. **Romance sans paroles,** pour orgue, violon et harpe	2 50
HAENDEL (G.-F.). Célèbre Largo, transcrit pour orgue, violon et violoncelle	2 »
Le même, transcrit pour violon solo, harpe (ou piano) et orgue (ou harmonium)	3 »
Le même, transcrit pour orgue et violon (ou violoncelle)	1 75
LUC (V.). Offertoire pour orgue et violon	2 50
MARCELLO. Adagio pour orgue et violon (ou violoncelle)	2 »
MONTRICHARD (A. De). Andante pour orgue et violoncelle (ou alto)	2 50
OTIS (Philo-Adams). Benedictus pour orgue, violon, violoncelle et harpe (avec contrebasse *ad libitum*)	4 »
ROUHER (M.). Chant nuptial, pour orgue, violon, violoncelle (avec harpe et contrebasse *ad libitum*)	2 50
RUBINSTEIN (Ant.). Op. 3. **Mélodie en *fa,*** p. violon, harmonium et piano	3 »
SALOMÉ (Th.). Op. 57. **Romance,** pour orgue et violon (ou violoncelle)	2 »
SANDRÉ (G.). Op. 63. **Melodie religieuse,** pour orgue et violon	2 »
THOMÉ (Fr.). Op. 70. 1er **Andante religioso,** 4 transcriptions par A. GUILMANT.	
N° 1. Orgue et violon 2 50 | N° 3. Orgue, violon et harpe	3 »
2. Orgue et violoncelle 2 50 | 4. Orgue, violoncelle et harpe	3 »
Le même, pour orgue, violon et violoncelle	3 »
Le même, pour harmonium, piano et violon	3 »
— Op. 120. **Élévation** (2e Andante religioso) pour orgue et violon (ou violoncelle)	2 50
WIDOR (Ch.-M.). Op. 10. **Sérénade *si* bémol, pour piano,** flûte, violon, violoncelle et harmonium : Partition 5 » | Parties séparées 4 »	

Paris, J. HAMELLE, Éditeur (Ancienne Maison J. MAHO), 22, Boulevard Malesherbes.

SYMPHONIE V.

I.

Récit Hautbois. Flutes 4. 16 — Positif: Montres et Gambes 8 — Grand-Orgue: Fonds 4. 8. 16. — Pédale: Basses 8. 16.

Allegro vivace. (♩ = 69) Ch. M. Widor.

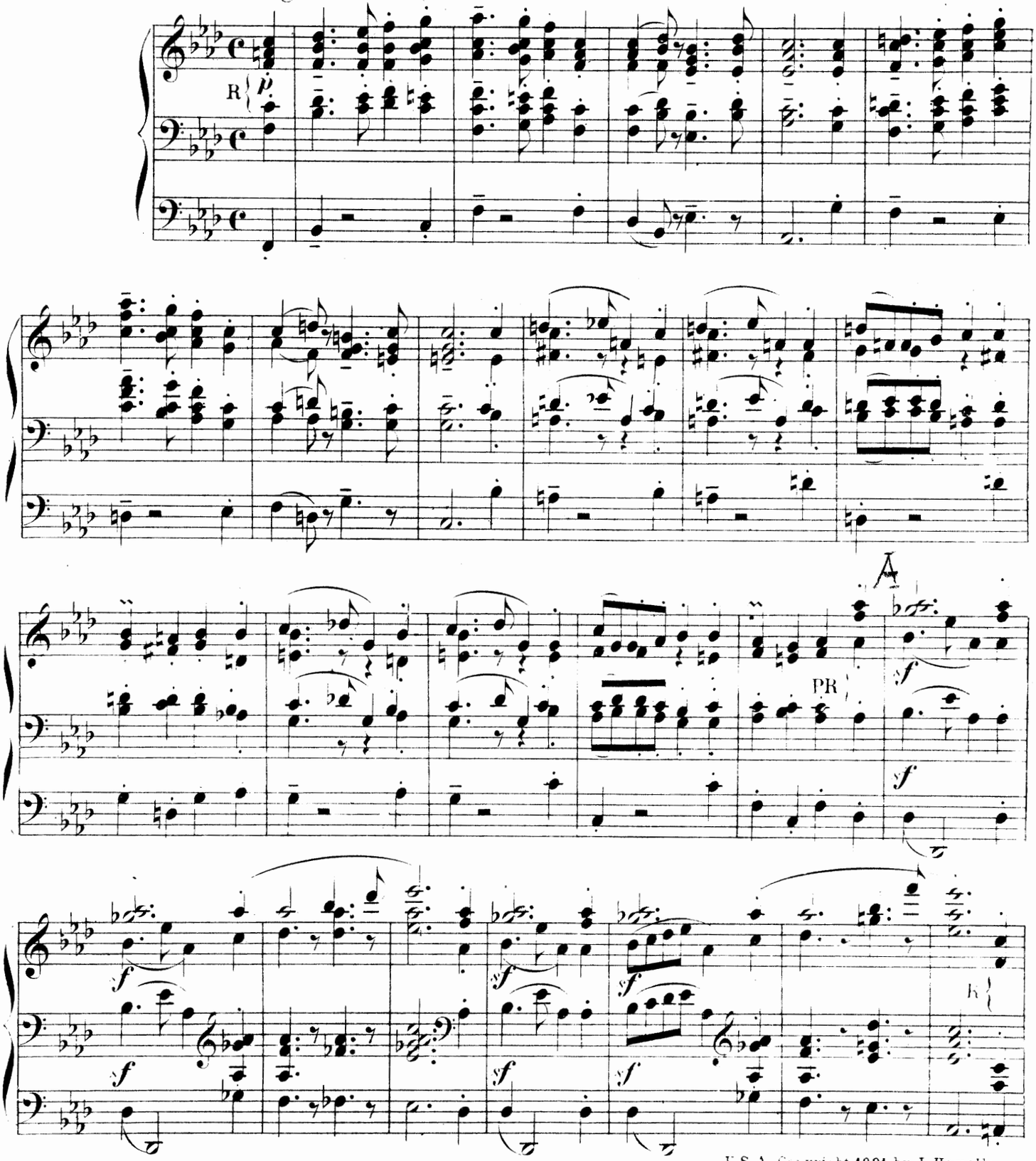

Paris. J. Hamelle, Editeur. 22, Boulevard Malesherbes J. 1459 H.

U.S.A. Copyright 1901 by J. Hamelle.

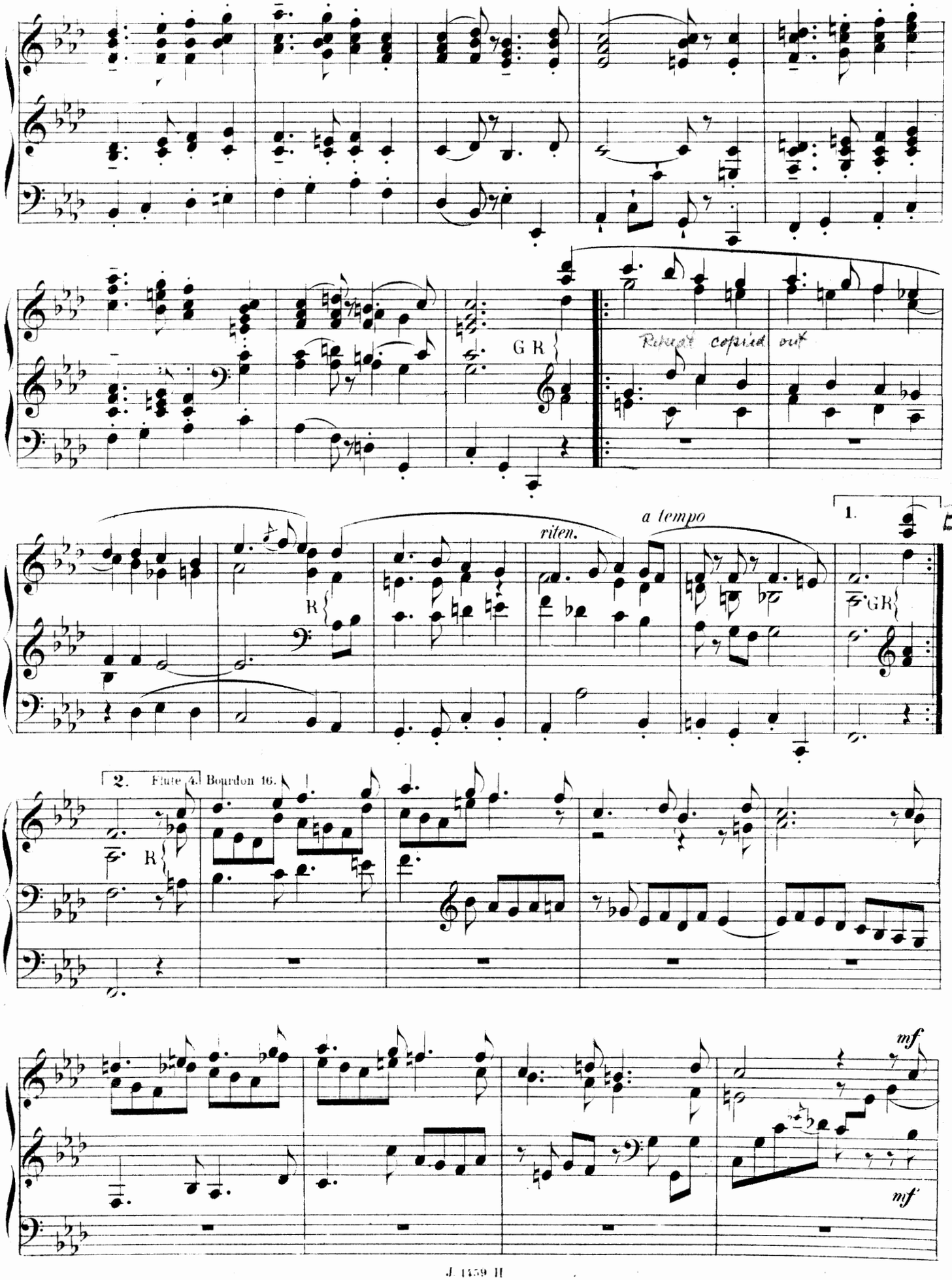
G R
Rehearsal copied out
riten.
a tempo
1.
R
GR
2. Flute 4. Bourdon 16.
R
mf
mf

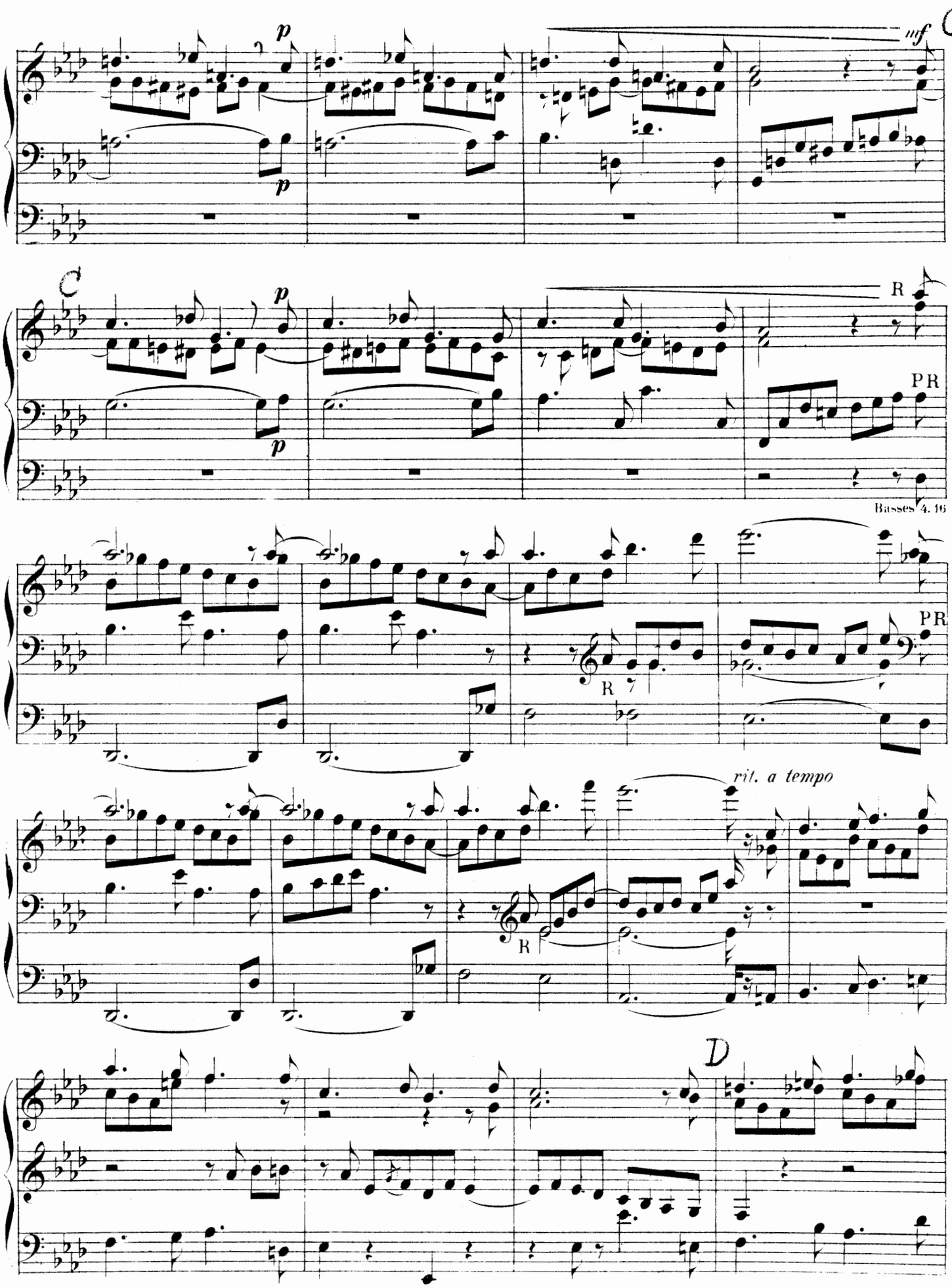
C
mf
p
p
C
p
p
R
PR
Basses 4. 16
R
PR
R
rit. a tempo
D

E

R anches 4. 8. 16.

riten. *mf*

P

Ped. G R

R

G R

G R

F

R *a tempo*

riten.

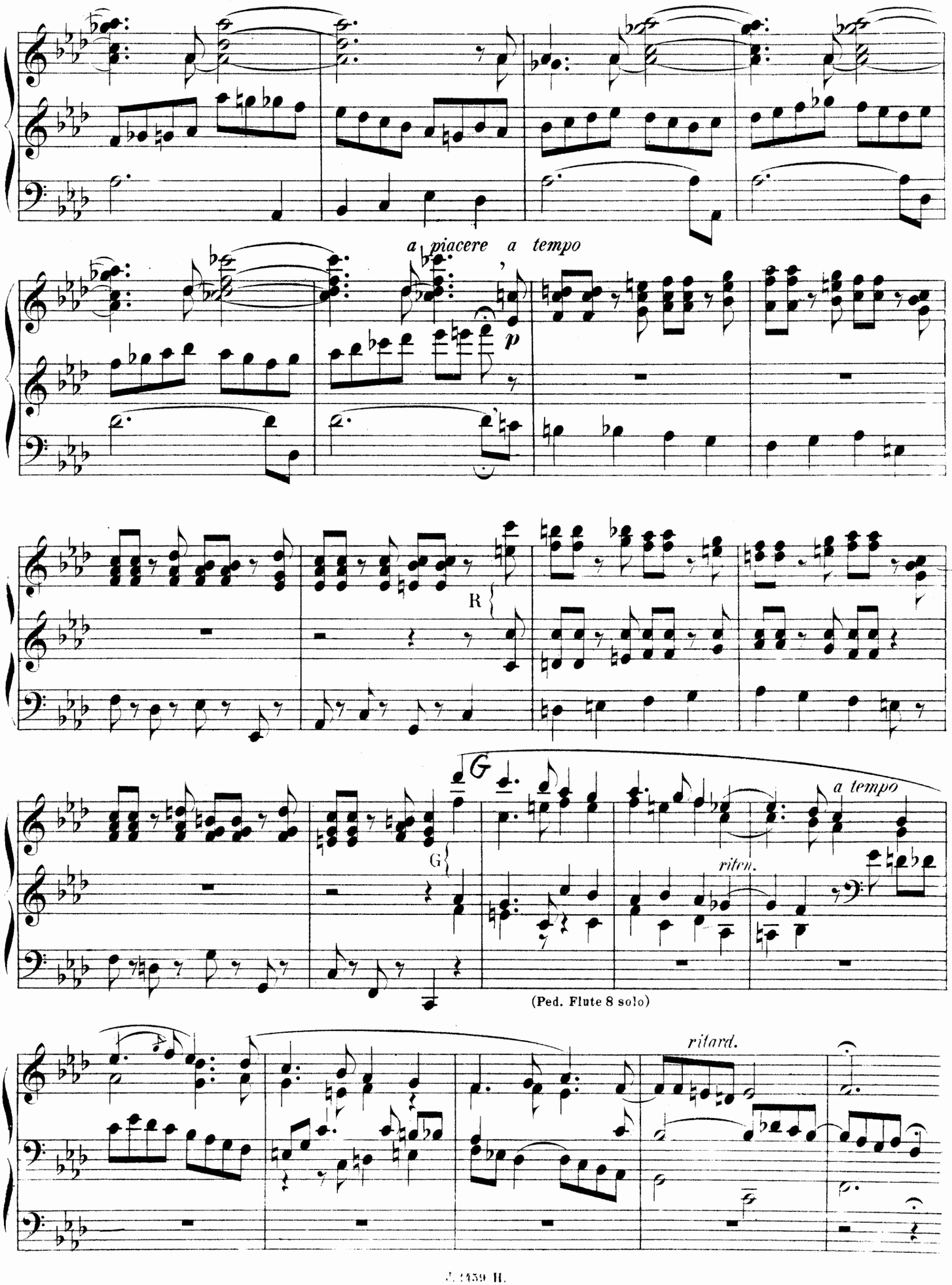
a piacere
a tempo
p
R
G
G
a tempo
riten.
(Ped. Flute 8 solo)
ritard.

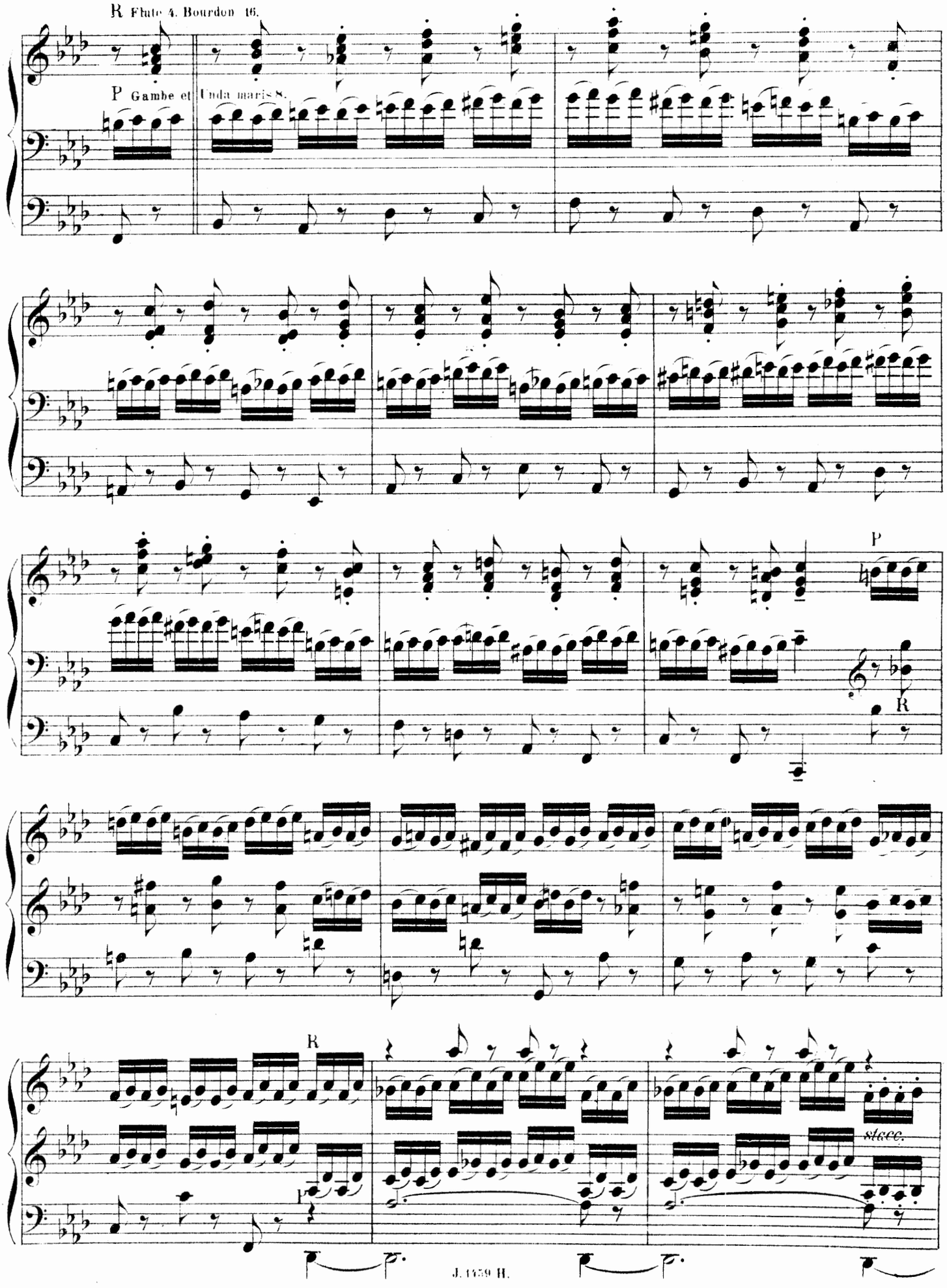
R Flute 4. Bourdon 16.
P Gambe et Unda maris 8.
P
R
R
stacc.

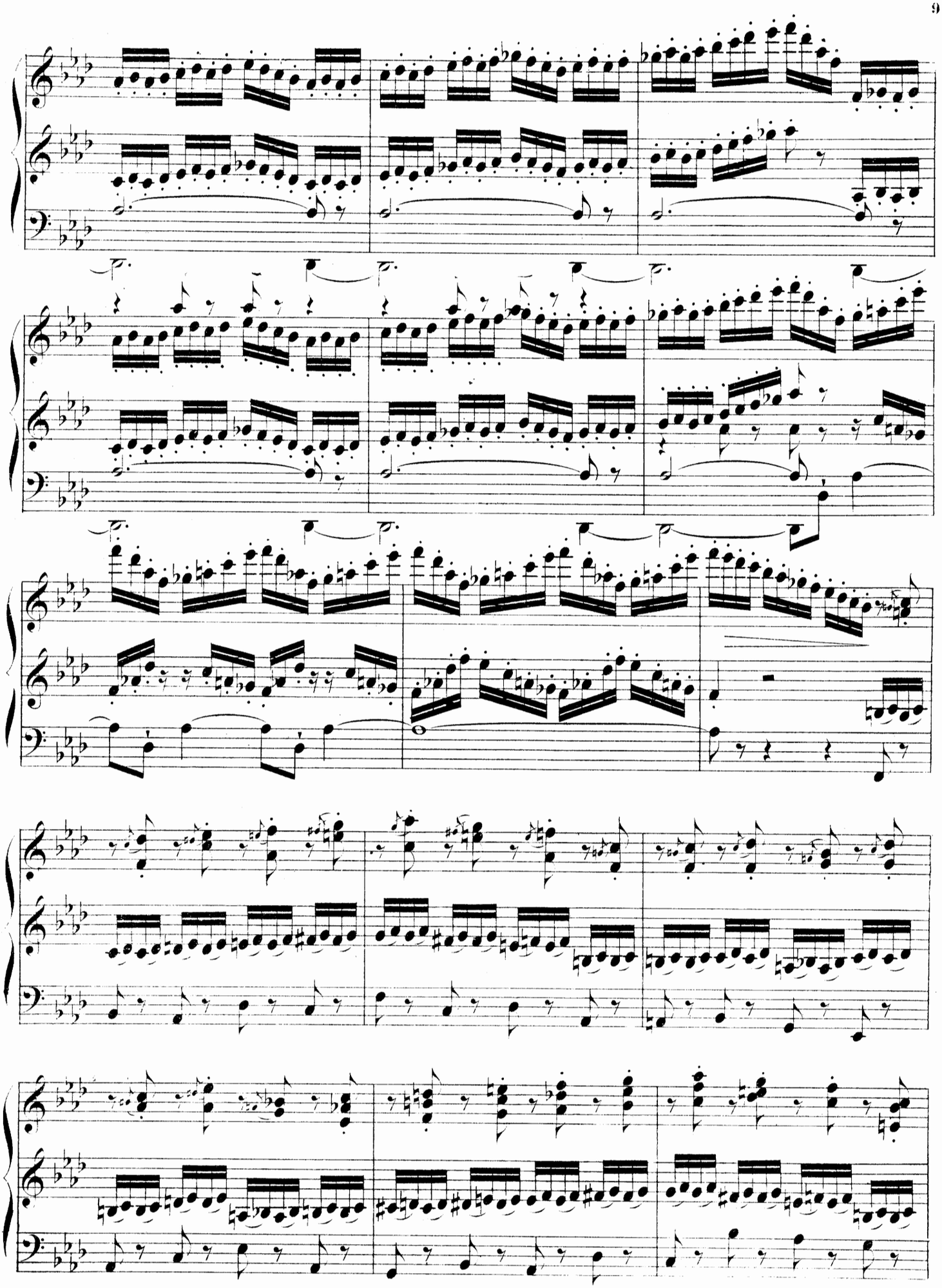

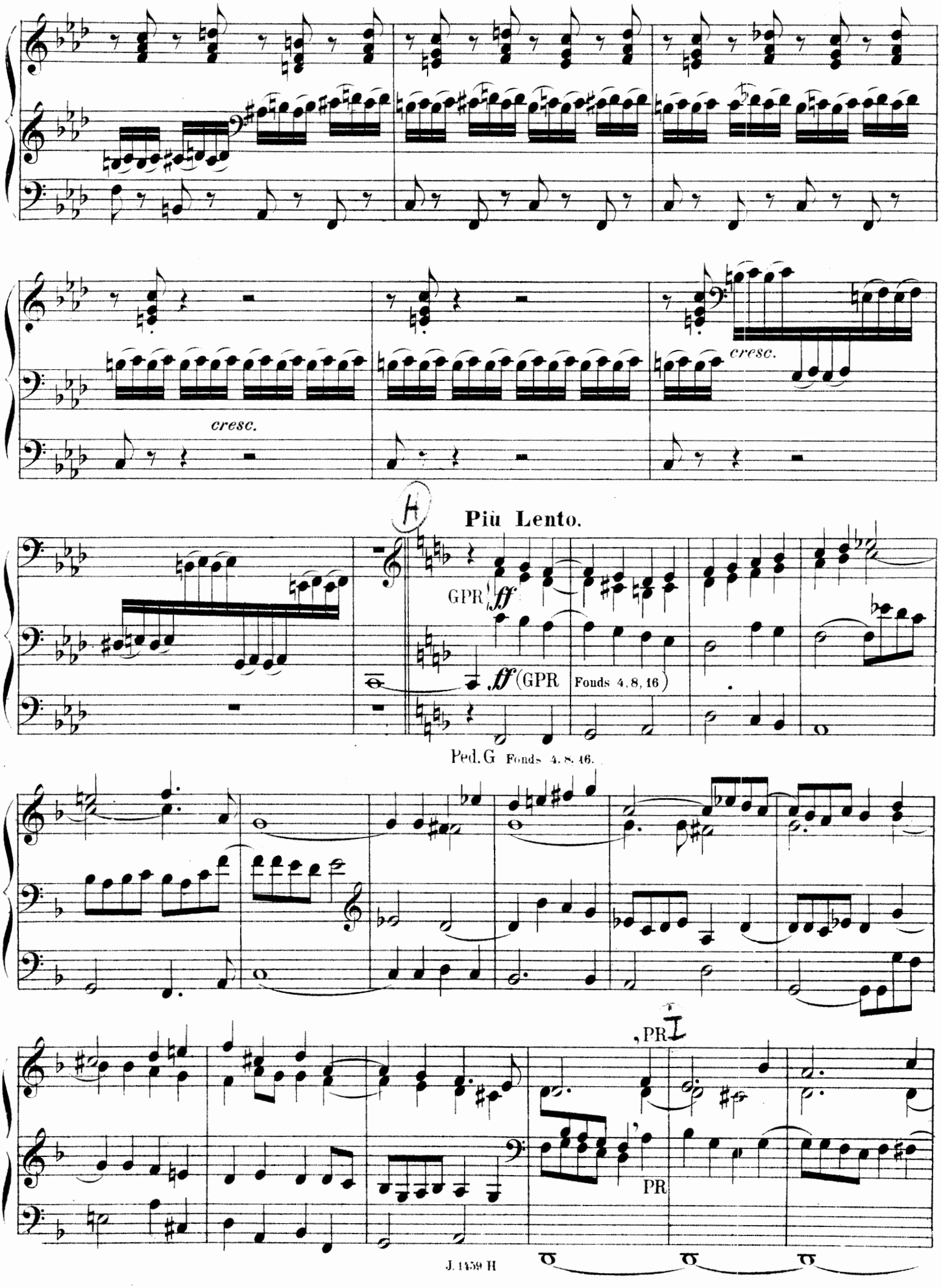
cresc.
cresc.
H
Più Lento.
GPR
ff
ff (GPR Fonds 4, 8, 16)
Ped. G Fonds 4. 8. 16.
PR
PR

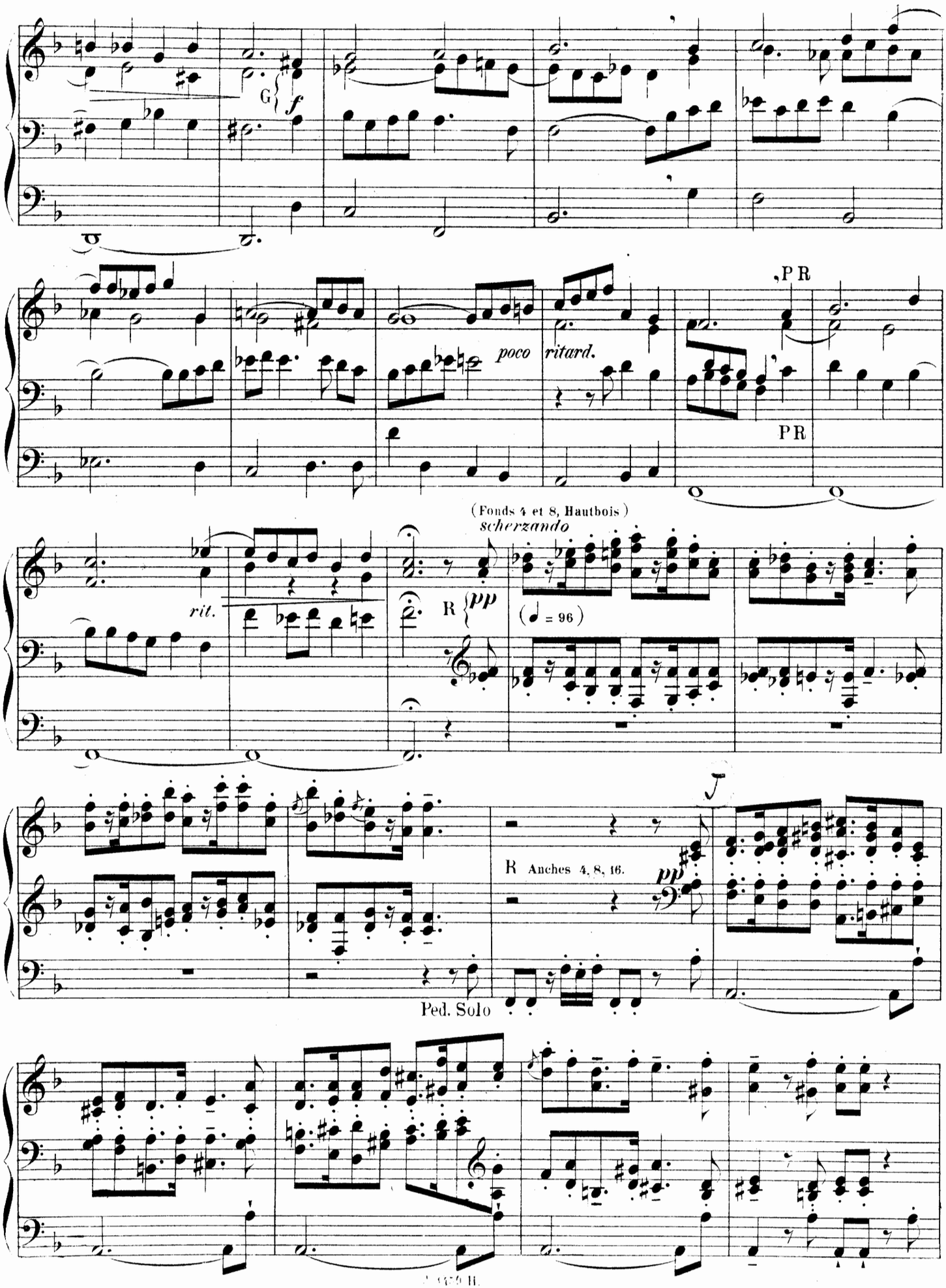
G
f
poco
ritard.
PR
PR
(Fonds 4 et 8, Hautbois)
scherzando
rit.
R
pp
(♩ = 96)
J
R Anches 4, 8, 16.
pp
Ped. Solo

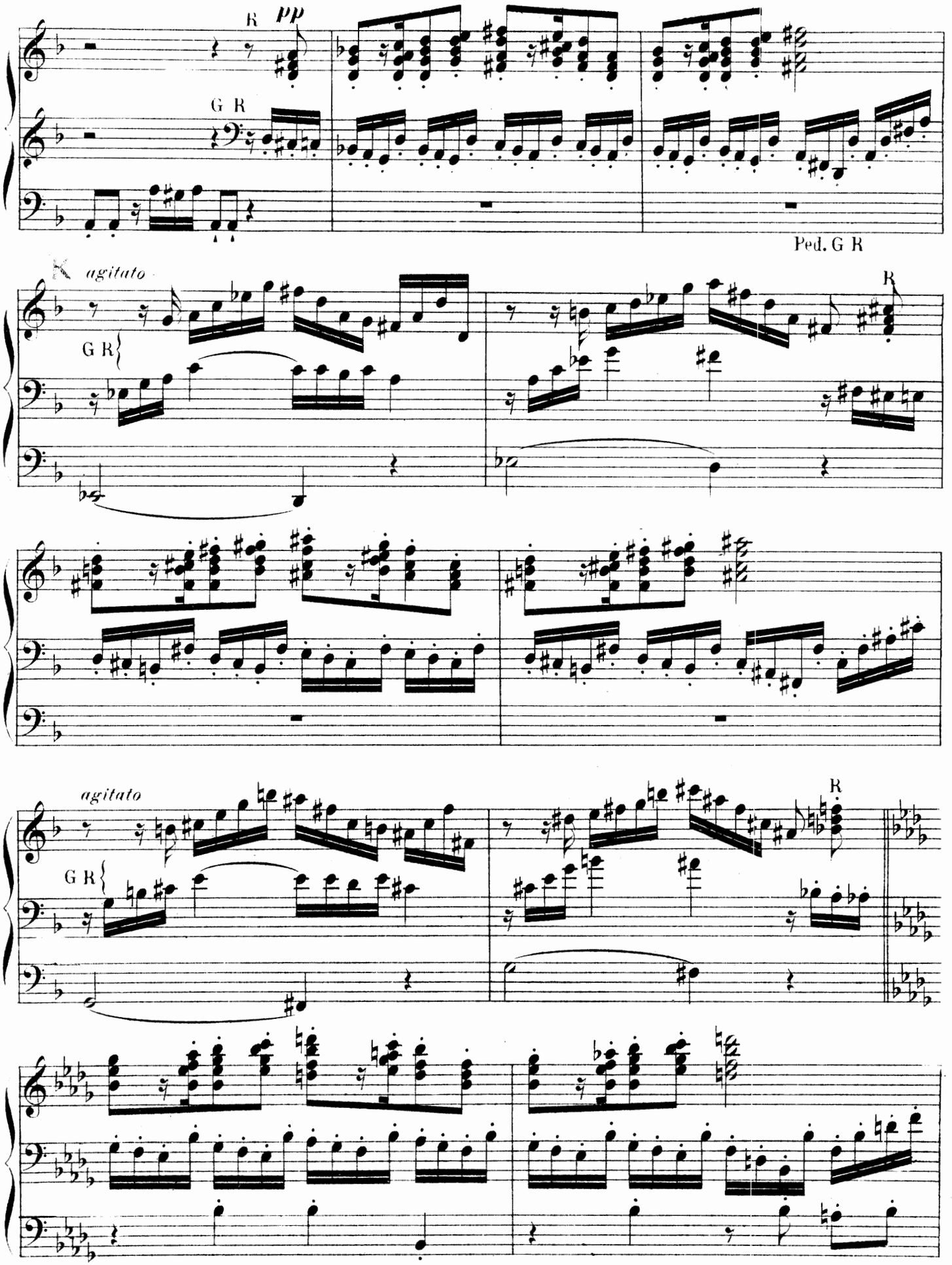
R
pp
G R
Ped. G R
agitato
G R
R
agitato
G R
R

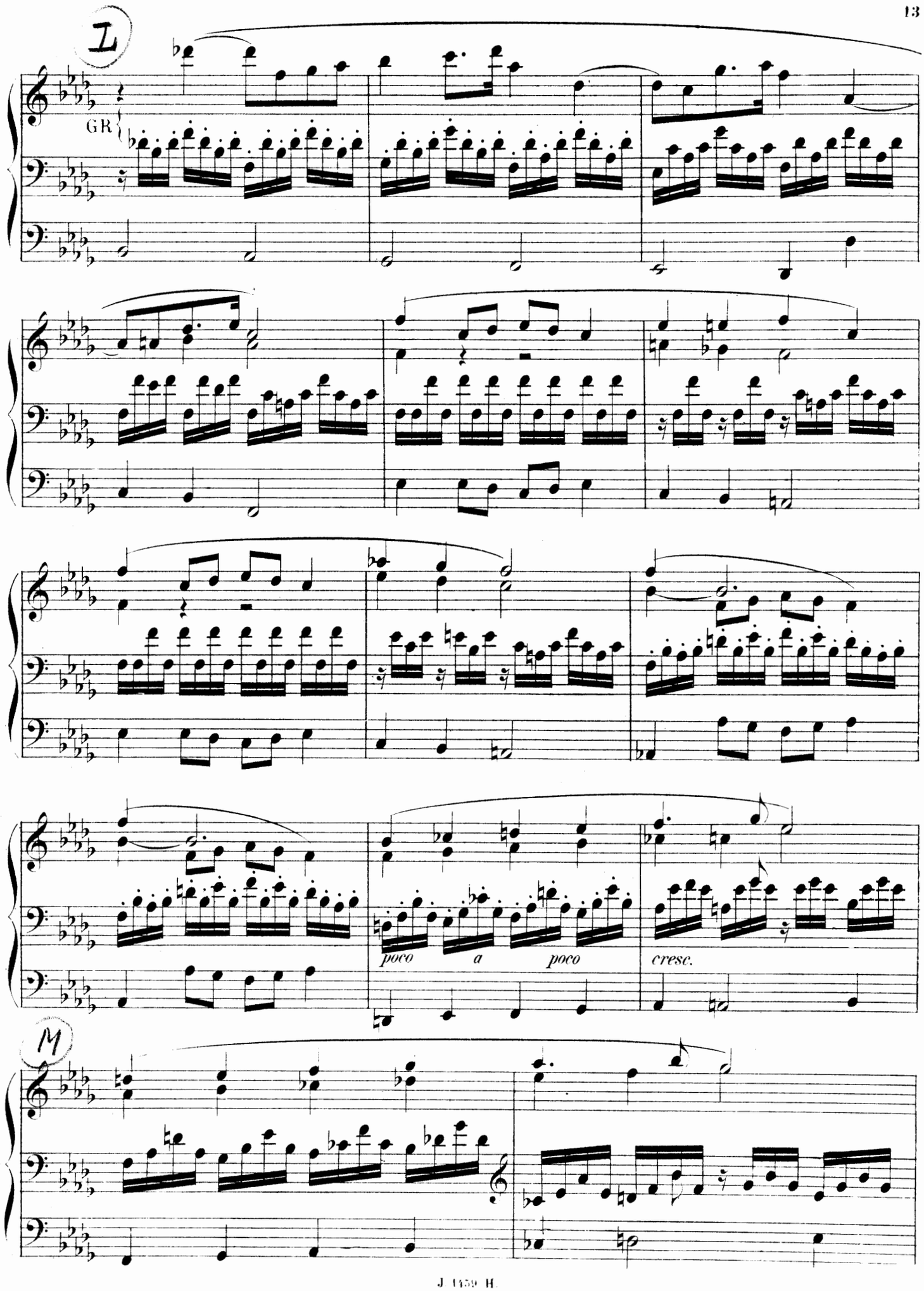
L
GR
poco a poco
cresc.
M

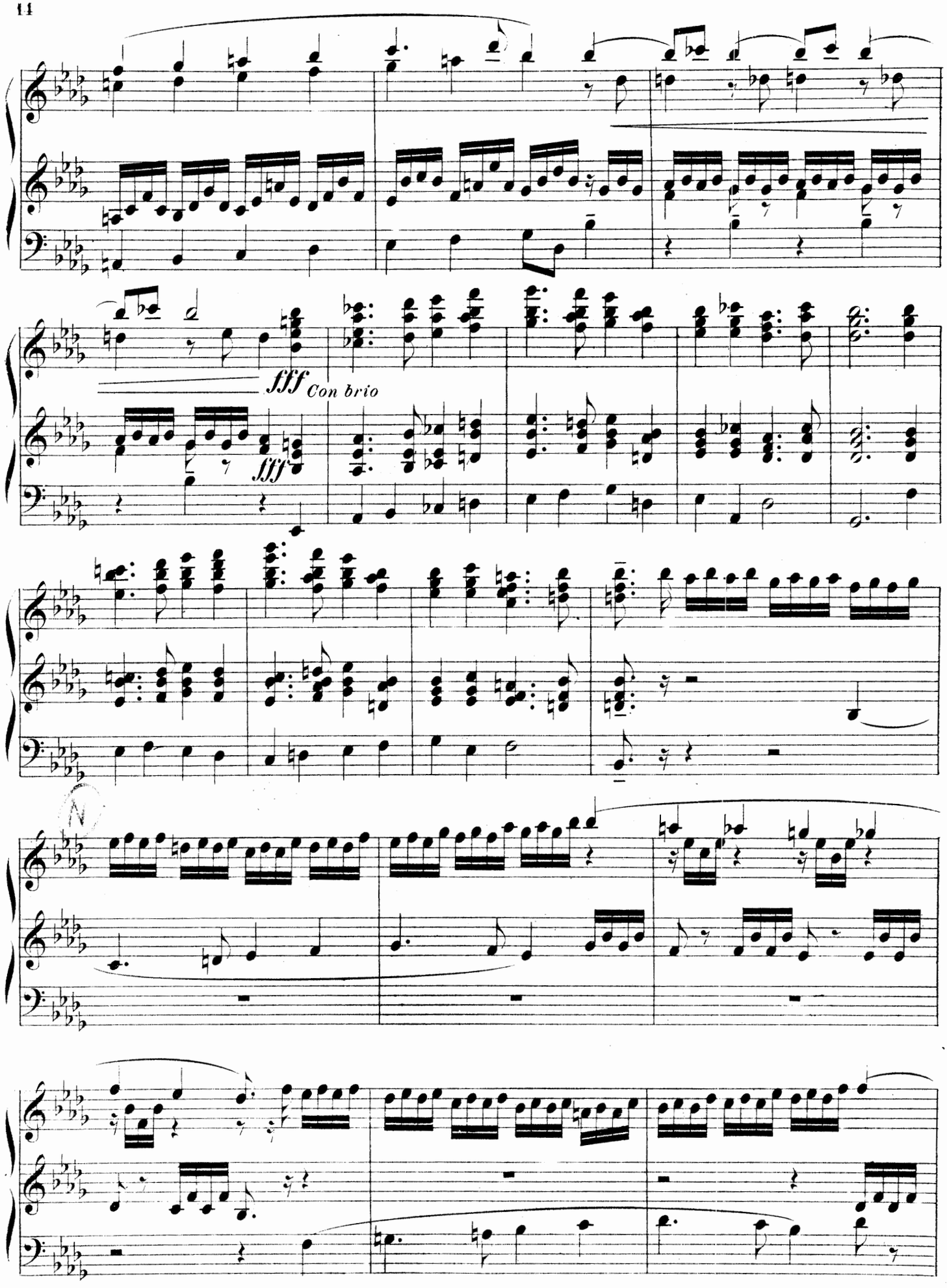
fff Con brio
fff

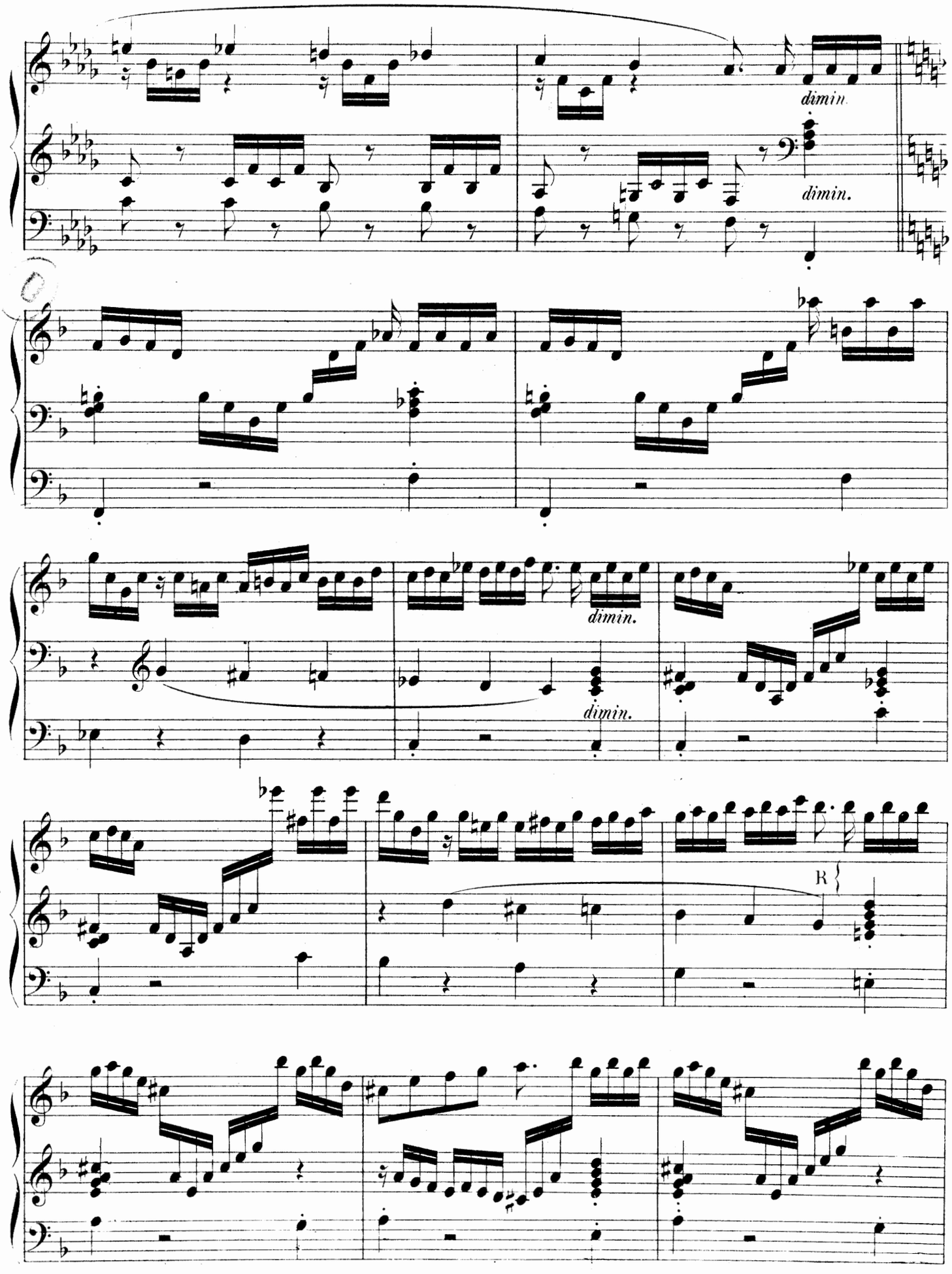
dimin.
dimin.
dimin.
dimin.
R

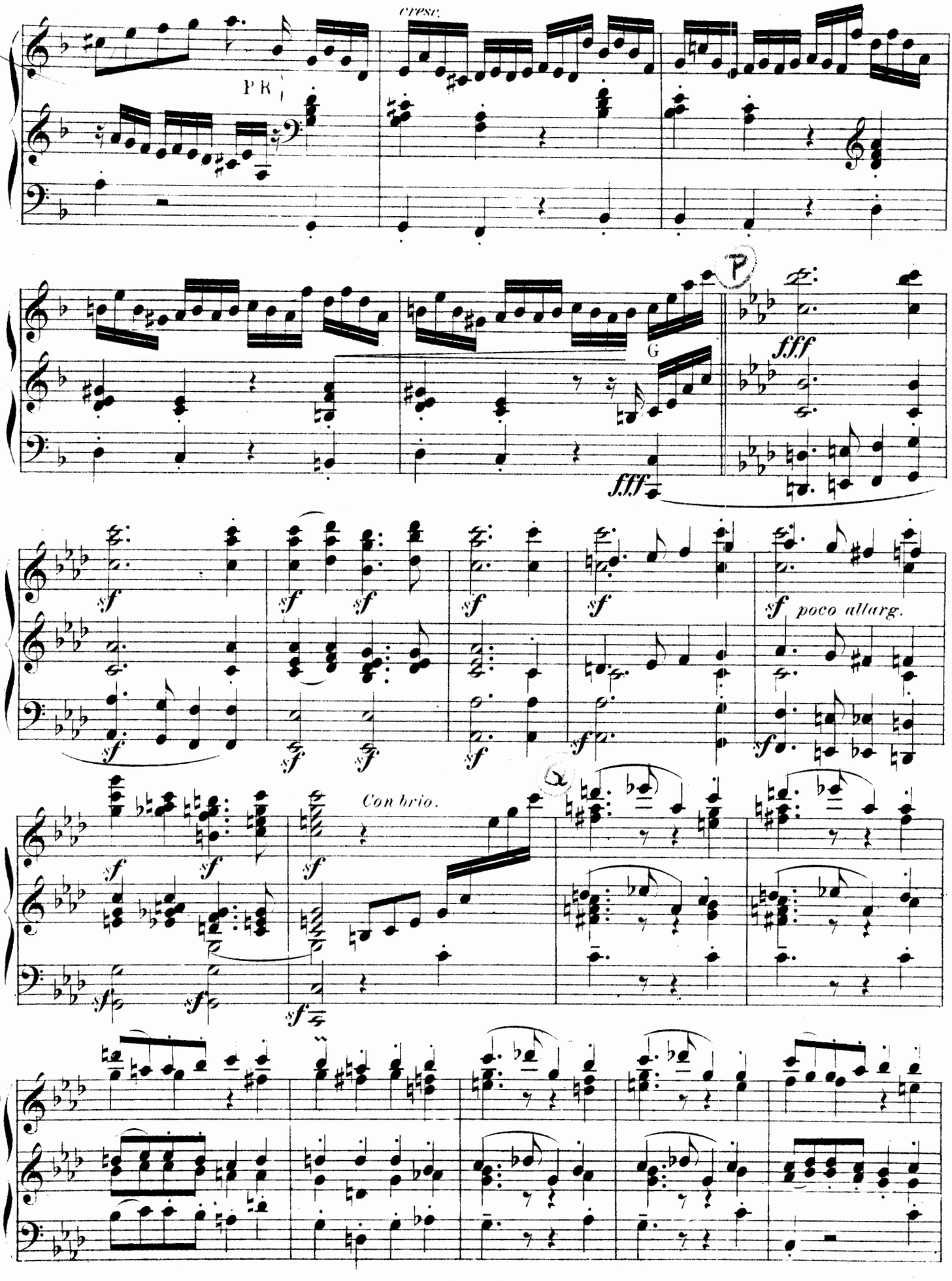
cresc.
P R
G
fff
sf
poco allarg.
Con brio.

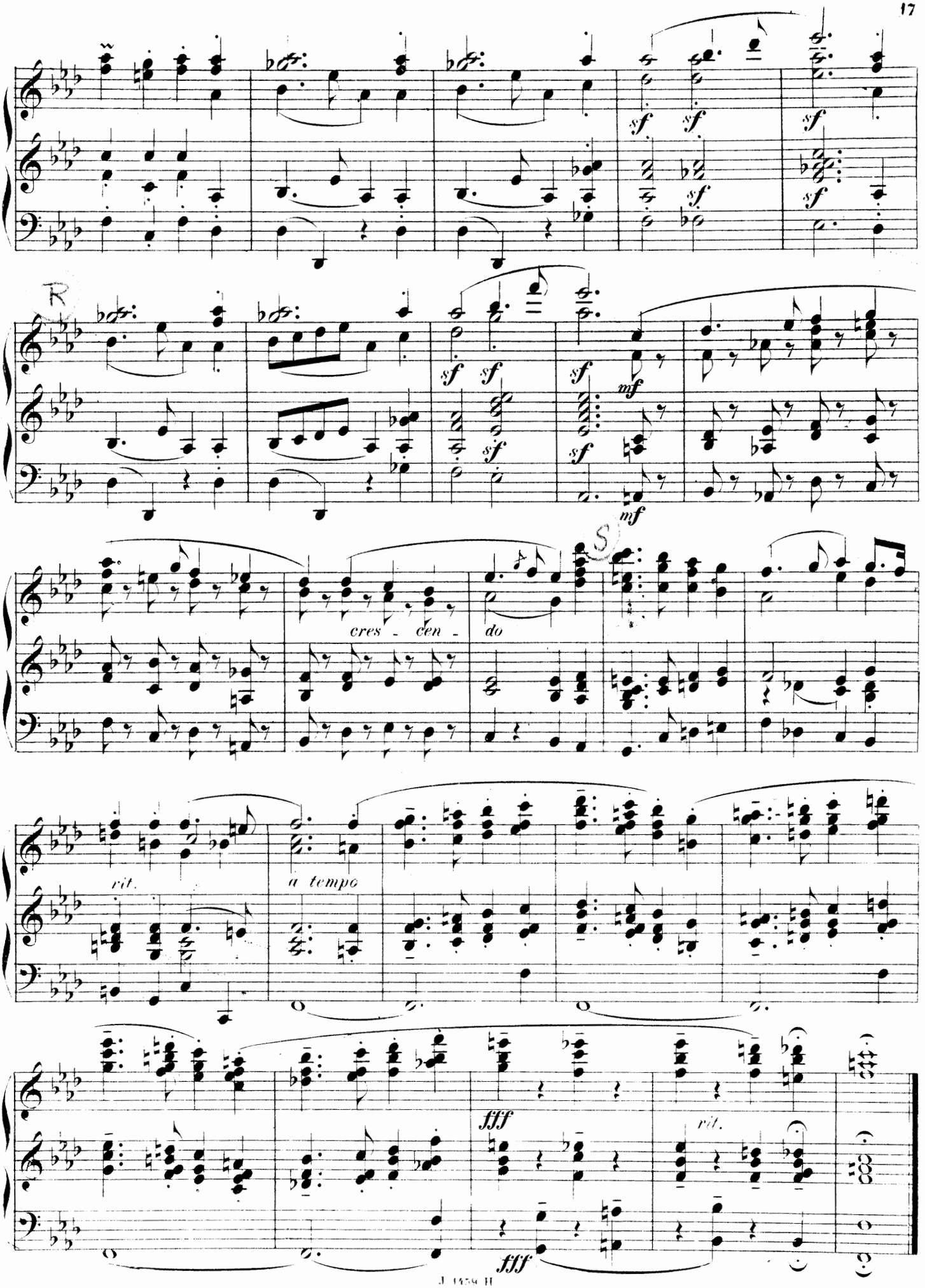
R
S
cres - cen - do
rit.
a tempo
fff
fff
rit.

II.

Grand orgue: Flute 8. Positif: Flutes 4. 8. Récit: Hautbois. Pédale: Basses 8. 16.

Allegro cantabile.

R

P

f

a piacere, moderato

(♩ = 96)

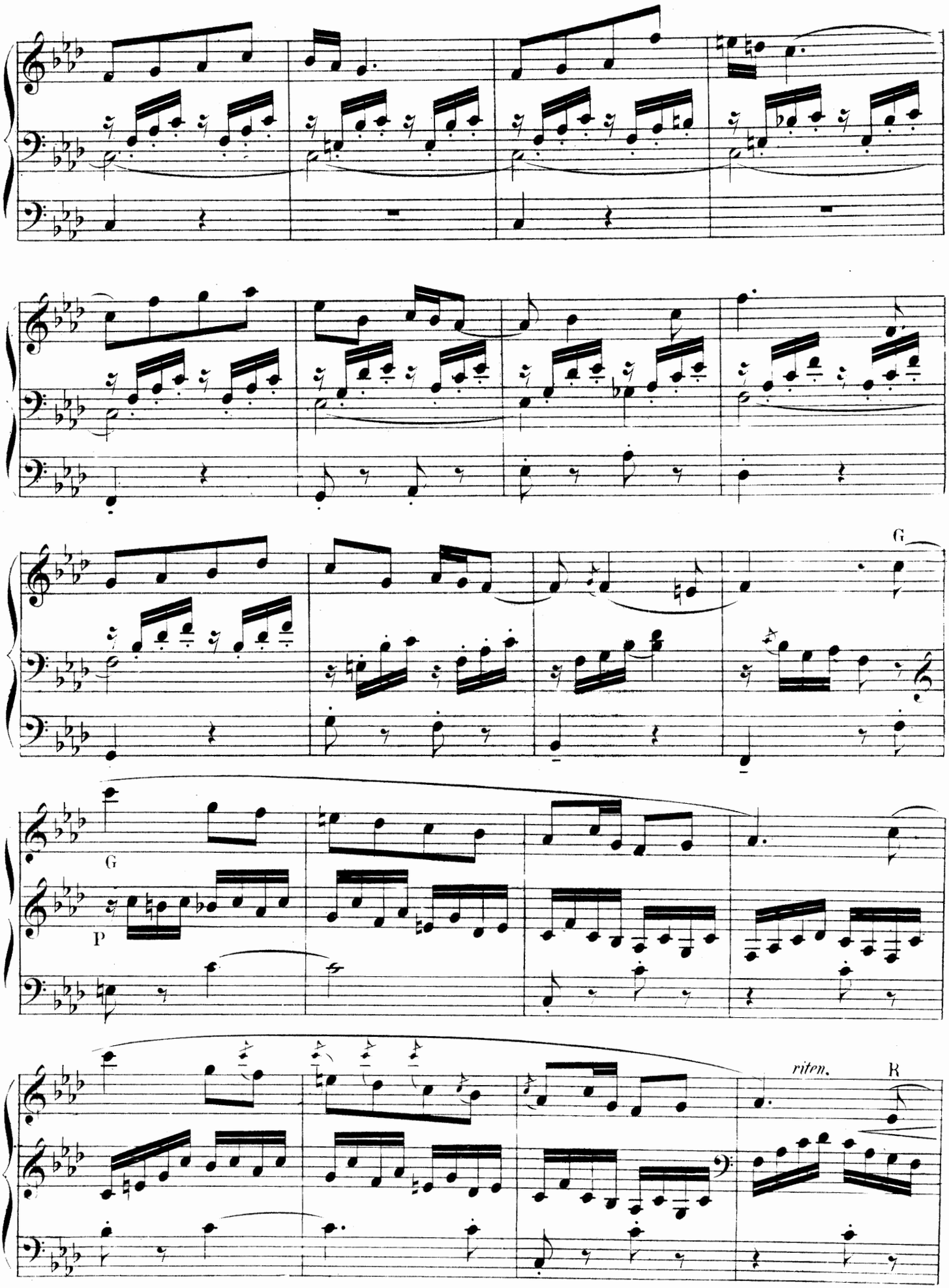
G
G
P
riten.
R

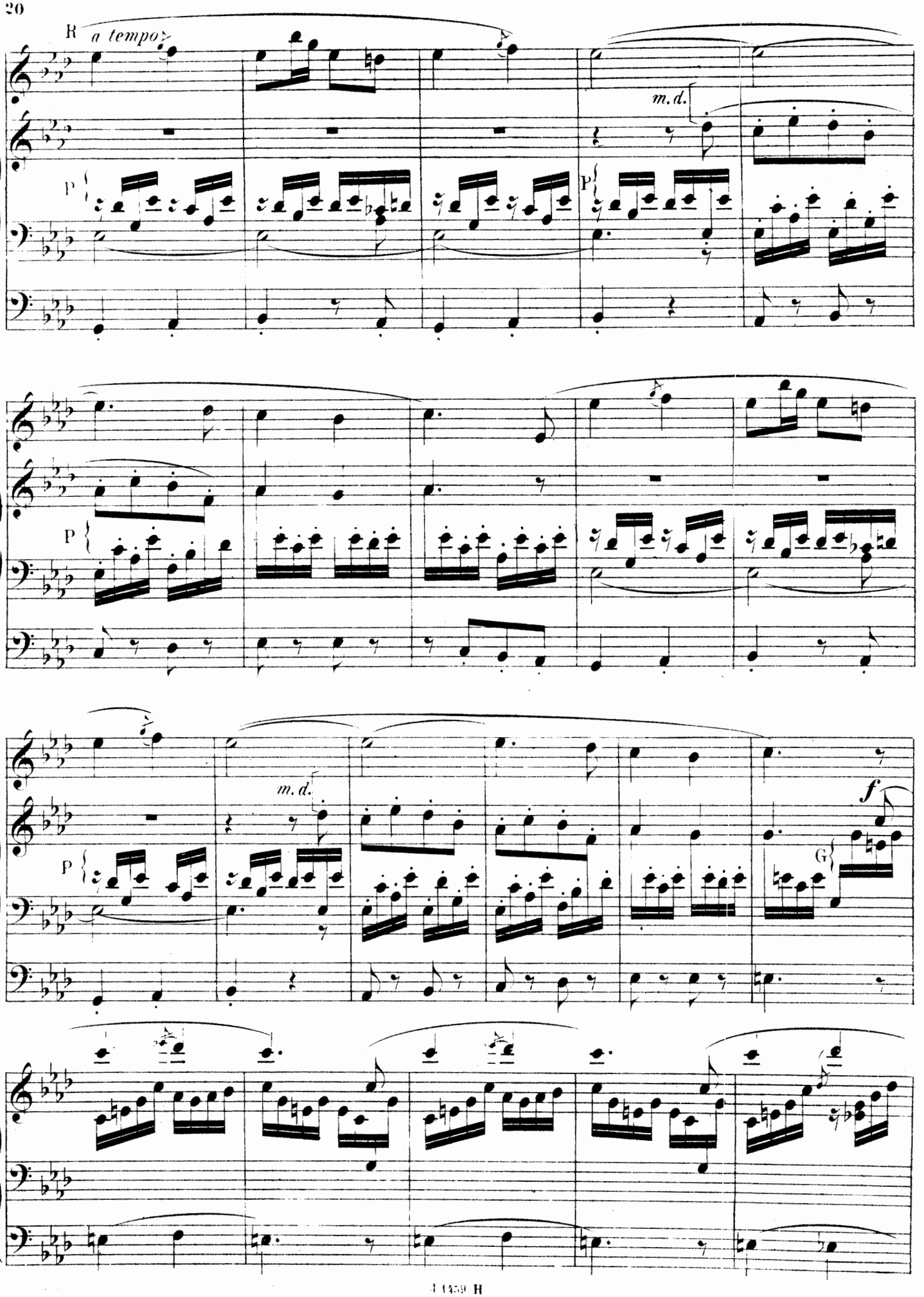
R
a tempo
m. d.
P
m. d.
f
G

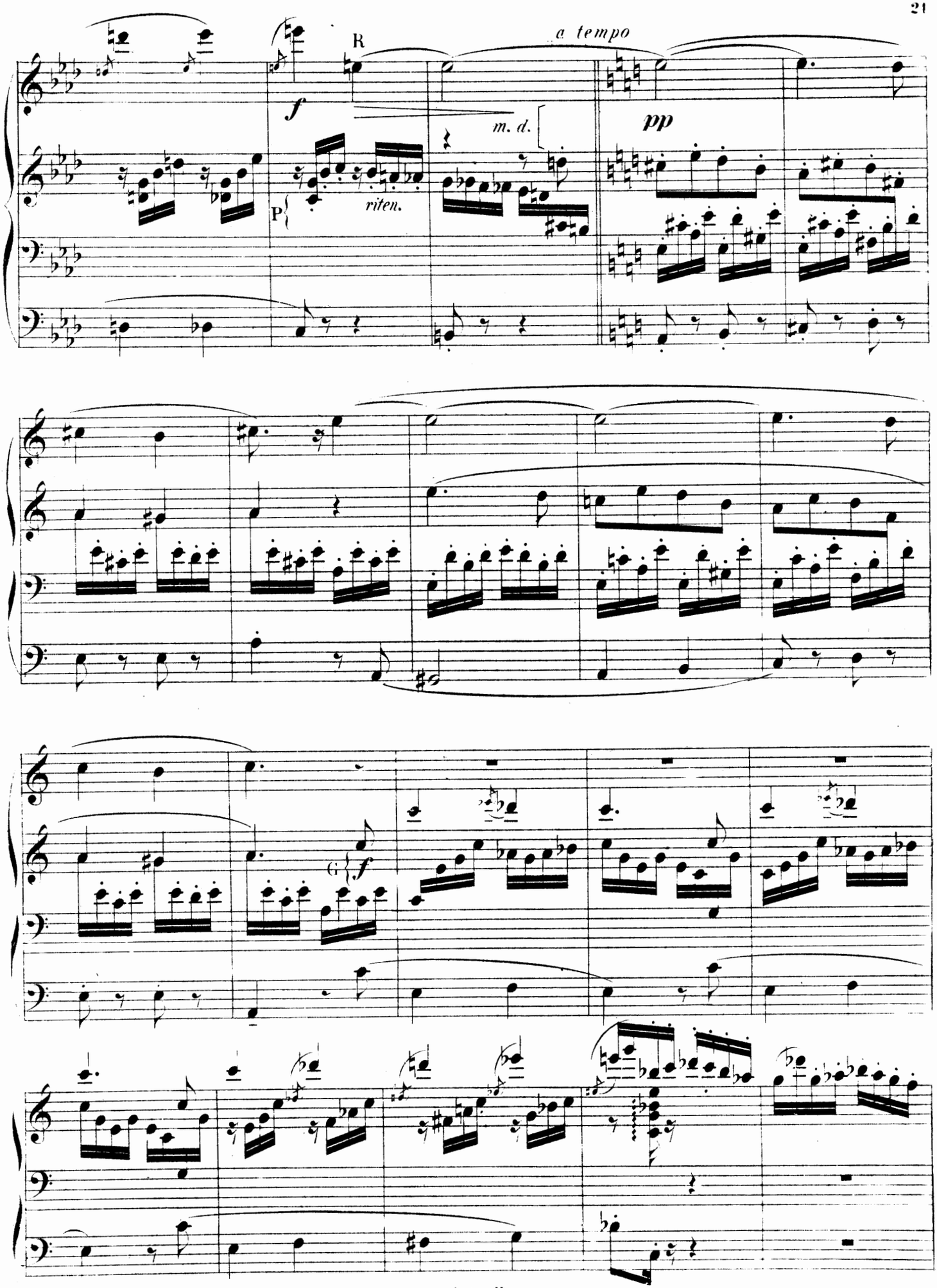
a tempo
R
f
m. d.
pp
P
riten.
G
f

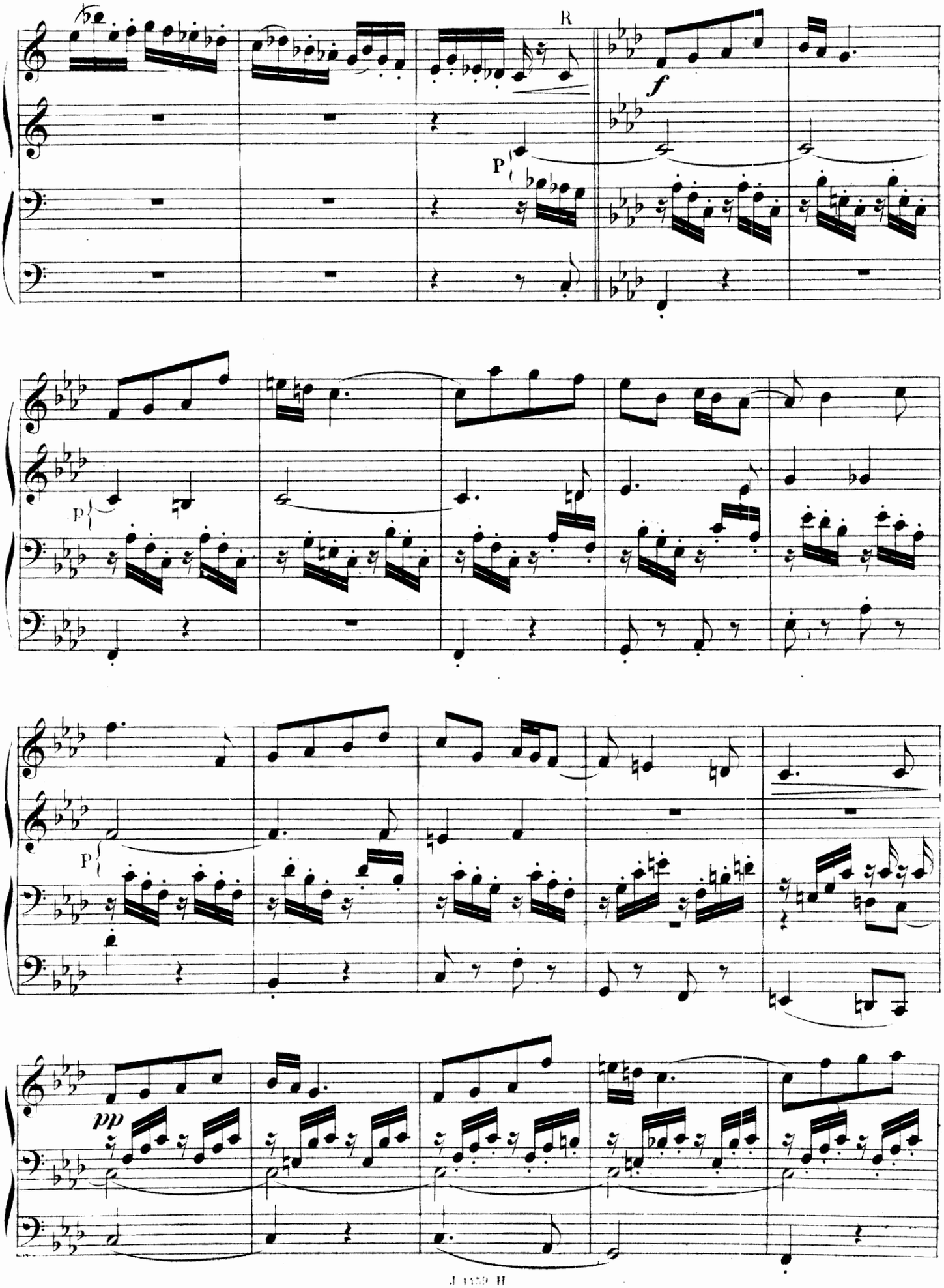
R
f
P
P
P
pp

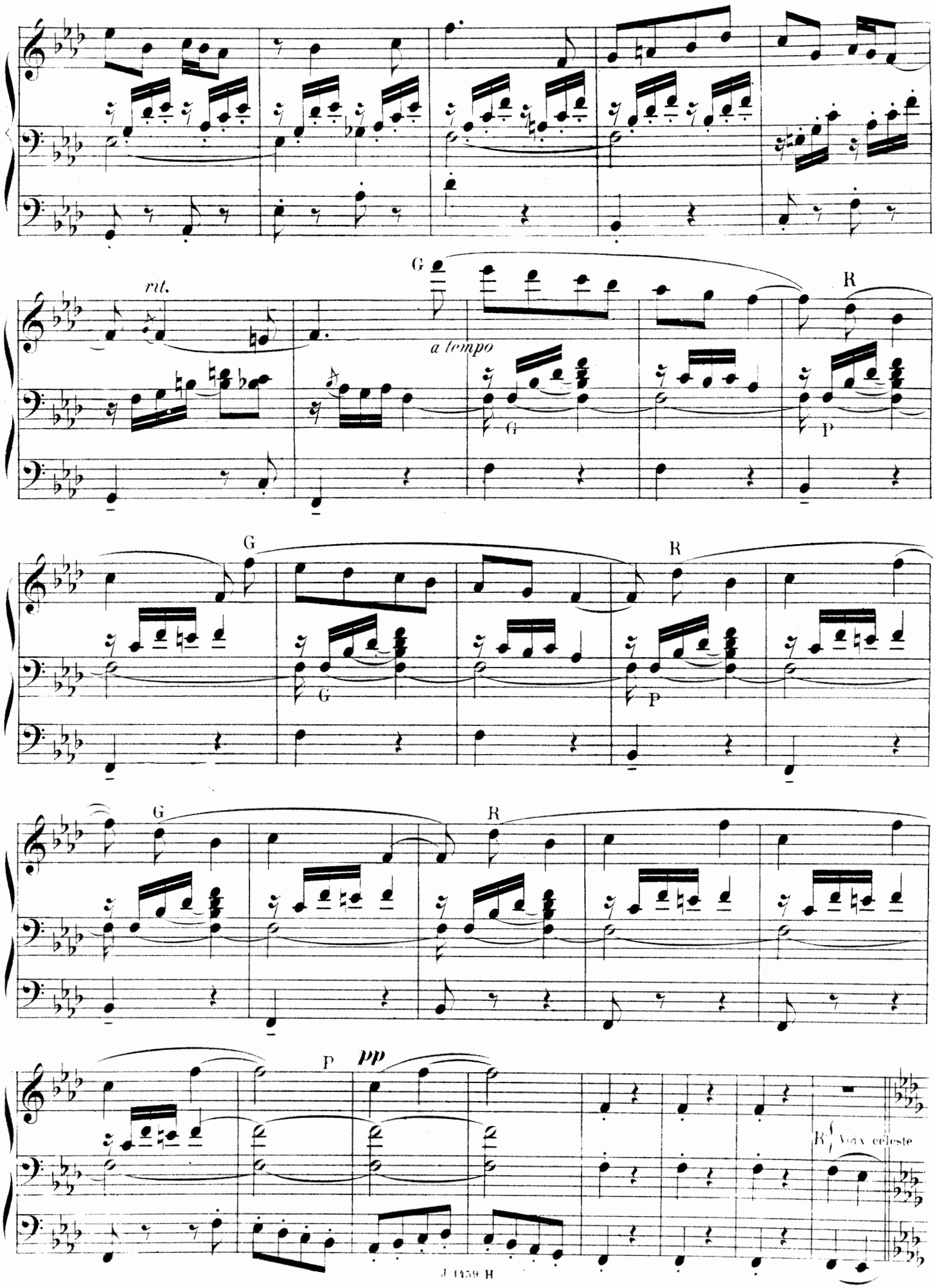
rit.
a tempo
G
R
P
pp
Voix céleste

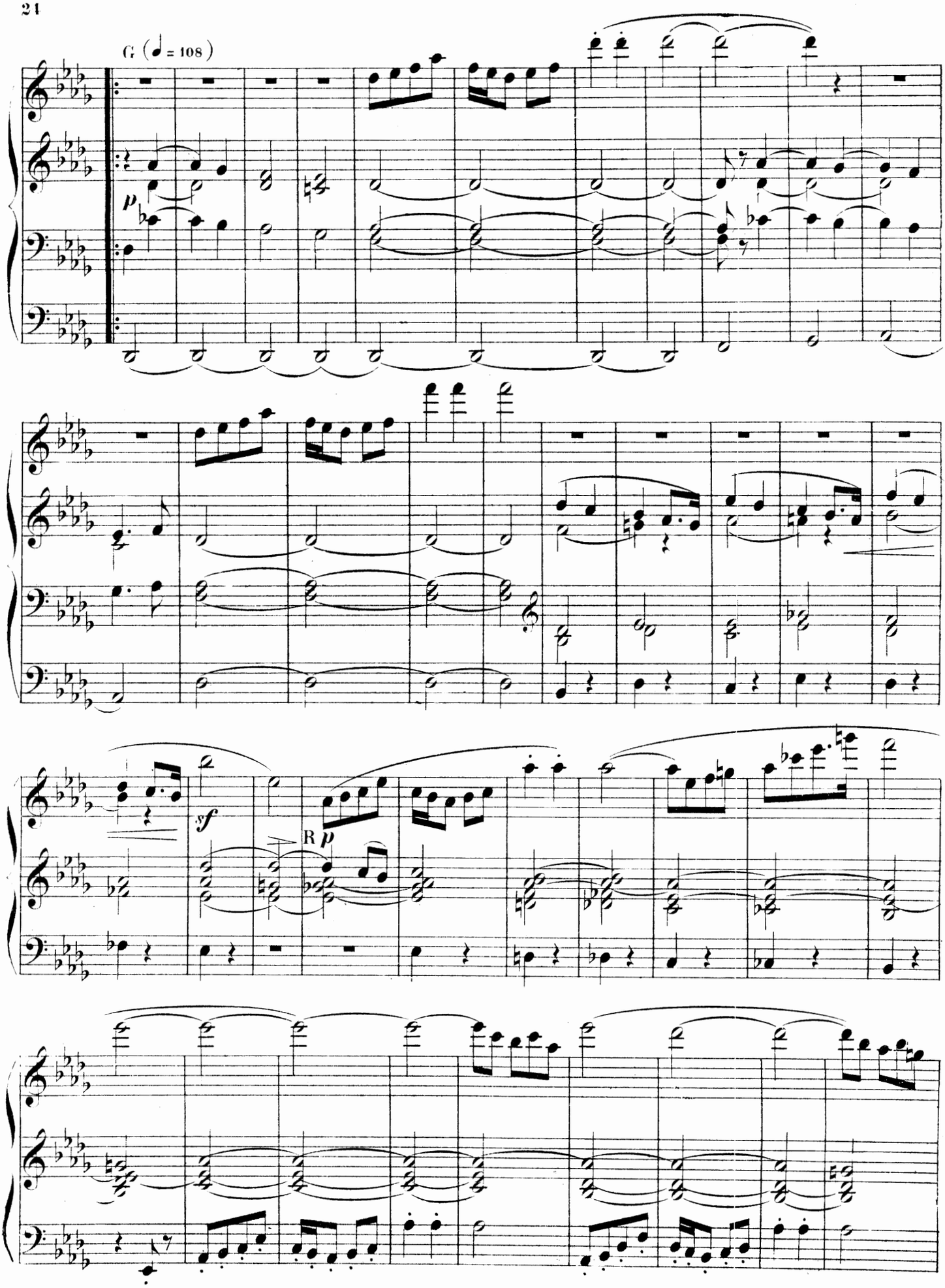
G (♩ = 108)
p
sf
R
p

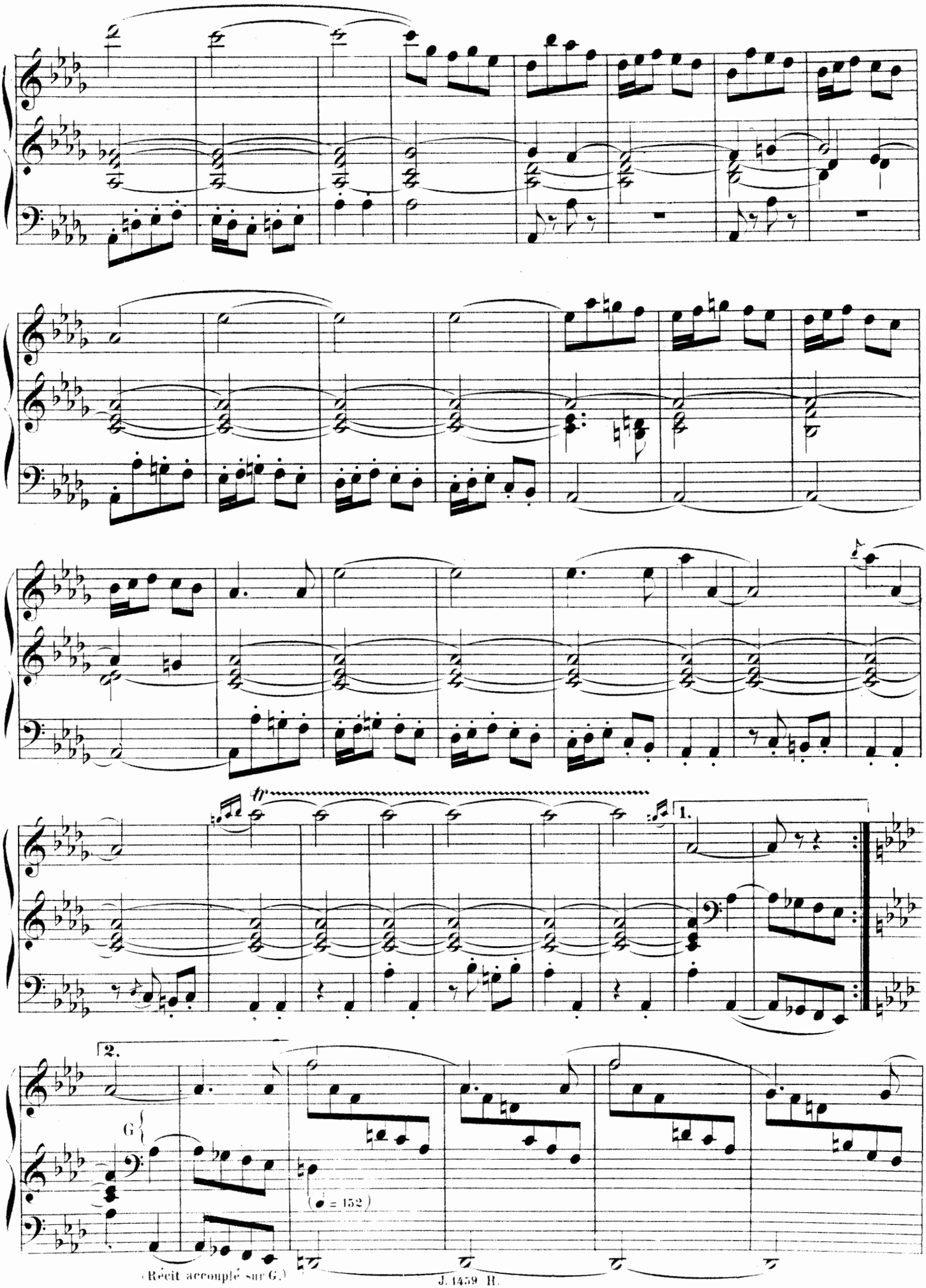
tr
1.
2.
G
(♩ = 152)
(Récit accompté sur G.)

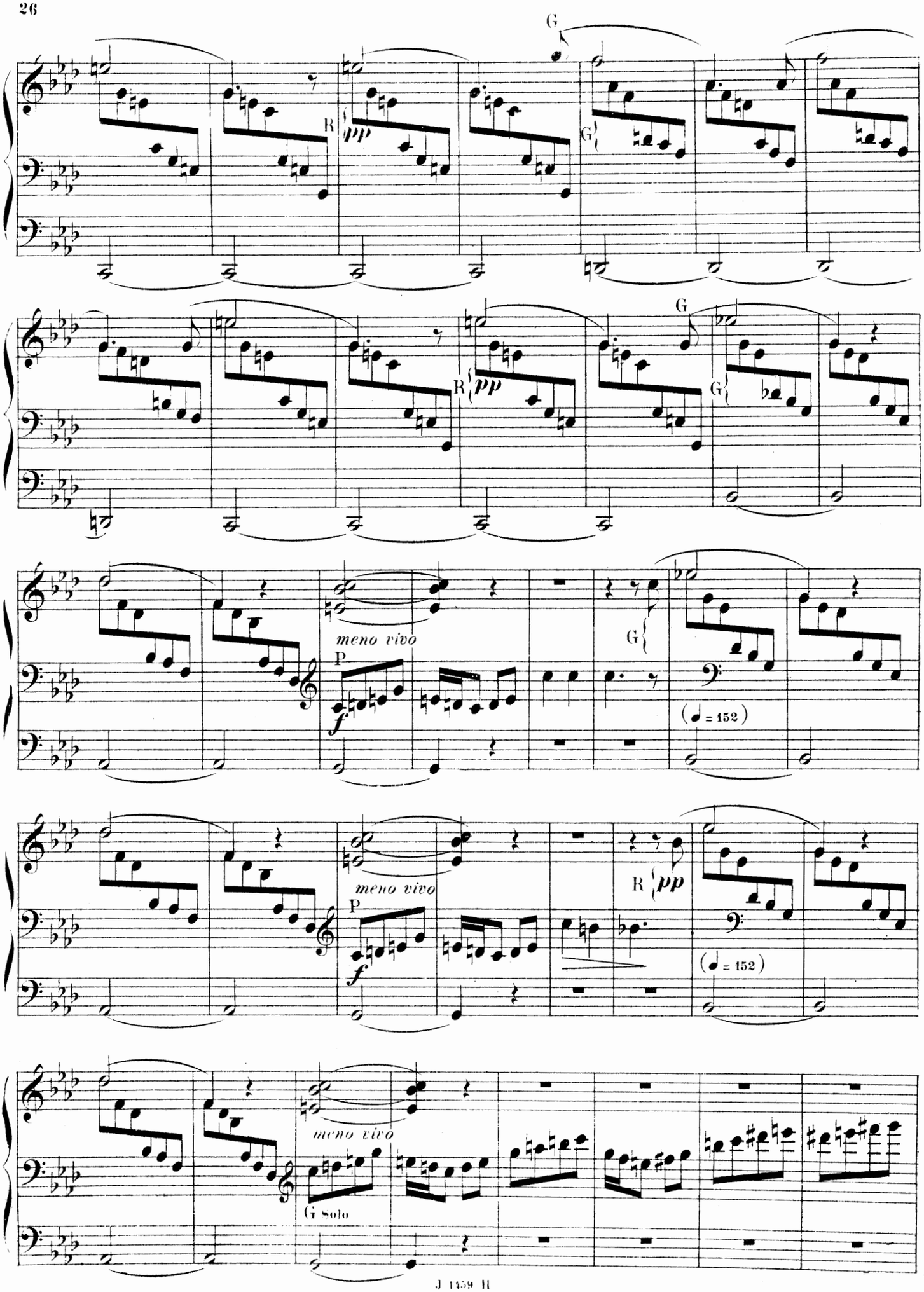
G
R
pp
G
R
pp
G
G
meno vivo
P
f
G
(♩ = 152)
meno vivo
P
f
R
pp
(♩ = 152)
meno vivo
G Solo

R Hautbois

ritard.

p

P

Tempo I.

G

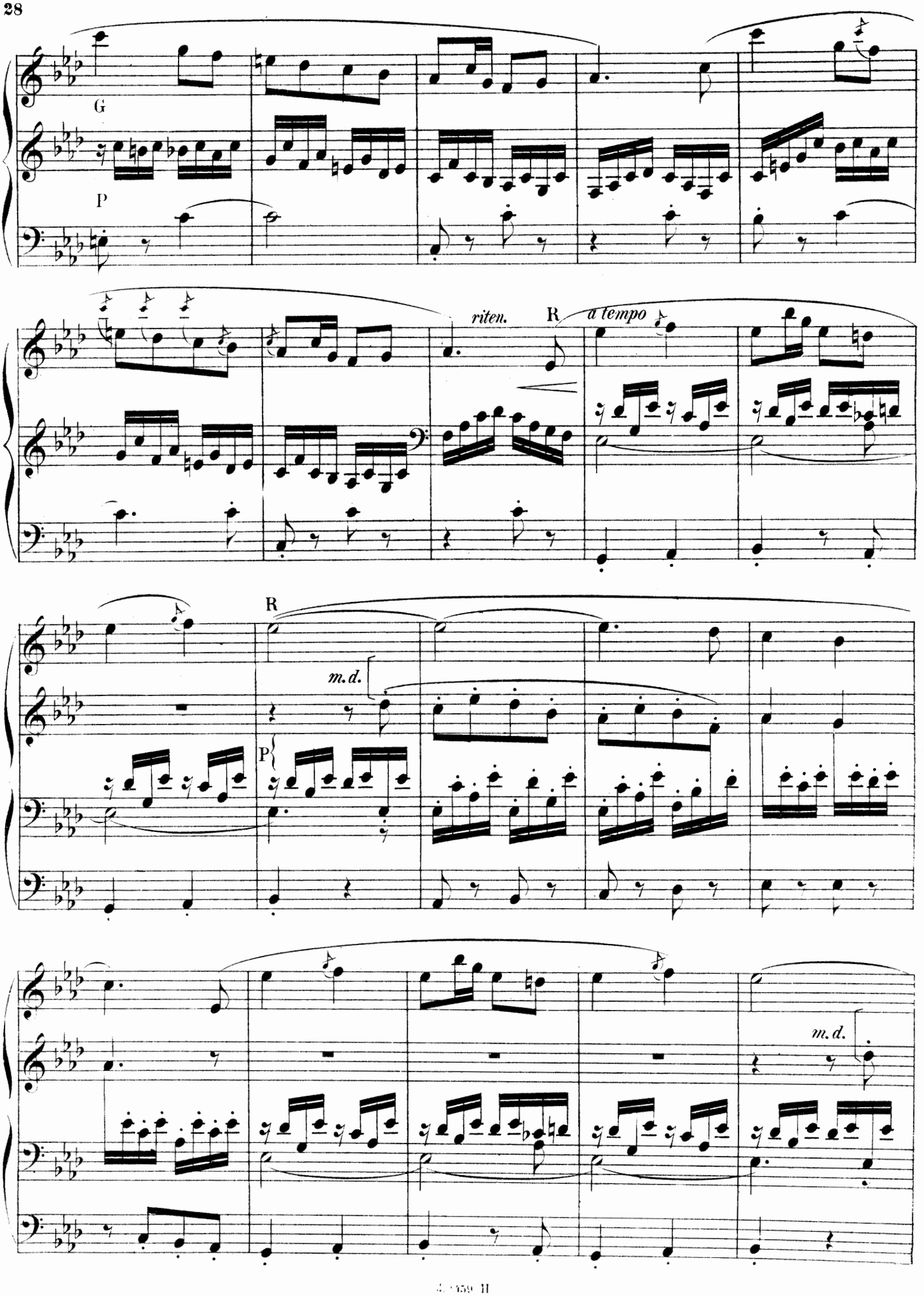
G
P
riten.
R
a tempo
R
m.d.
P
m.d.

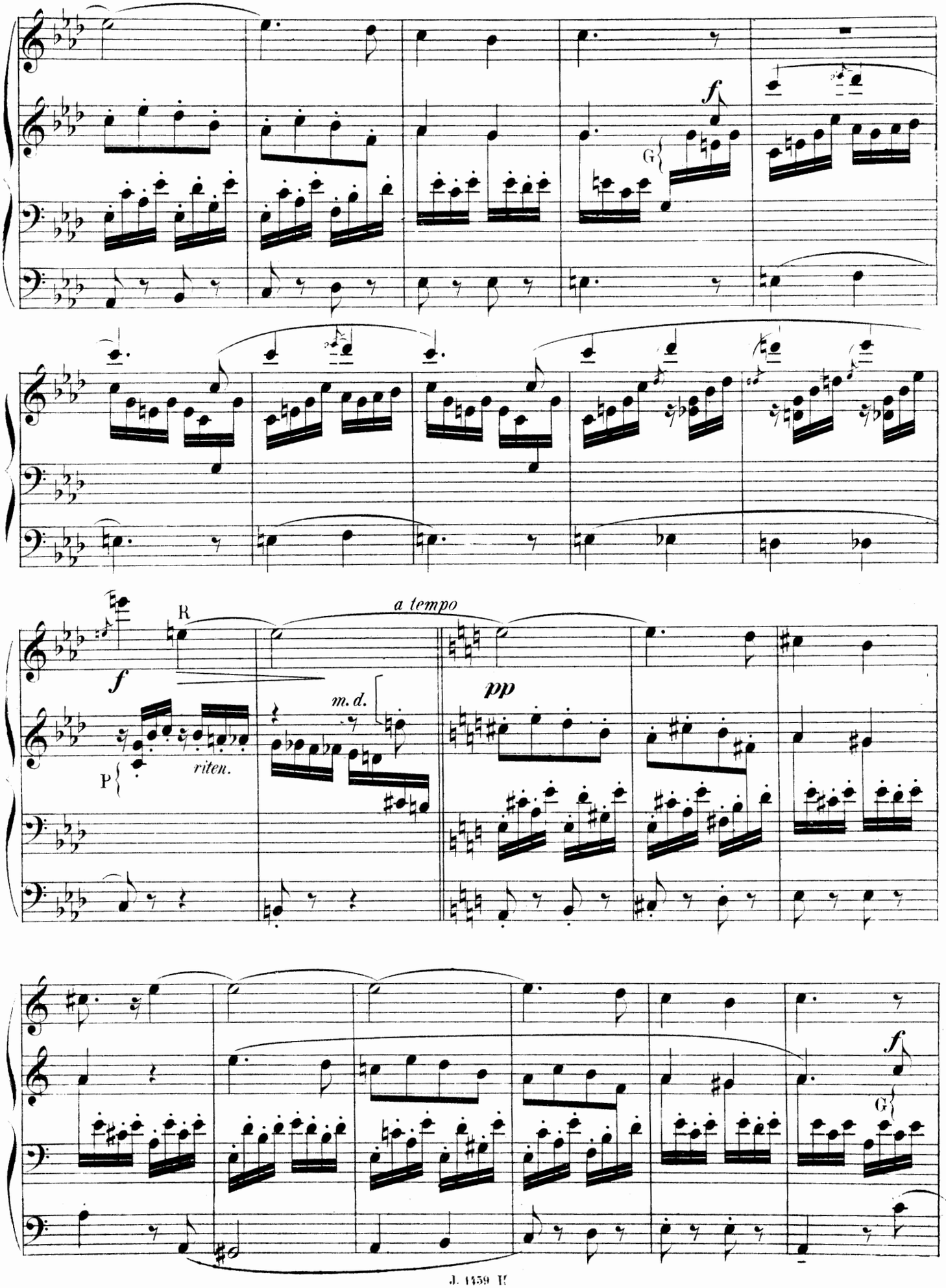
f
G
R
a tempo
f
m. d.
pp
P
riten.
f
G

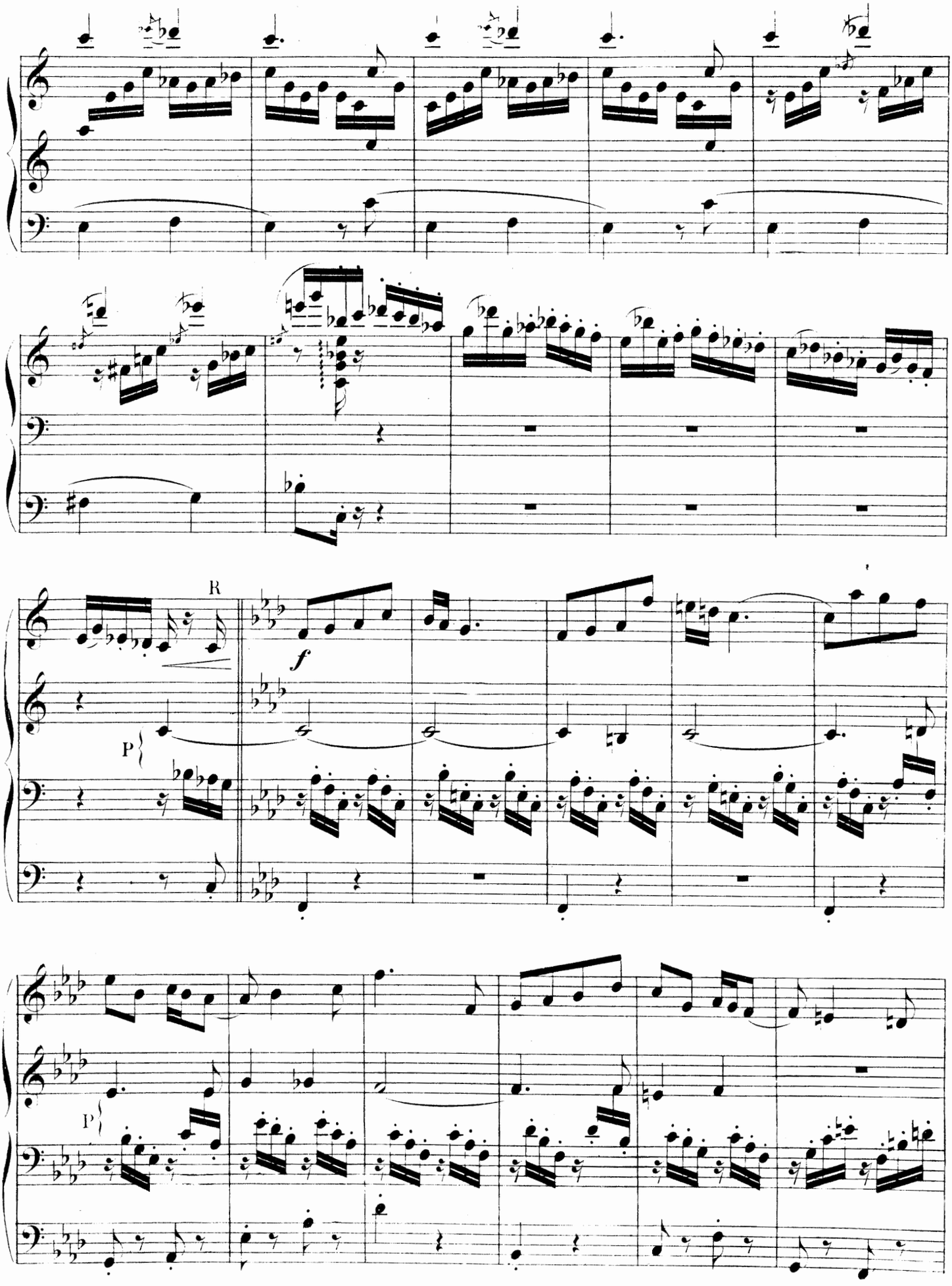
R
f
P
P

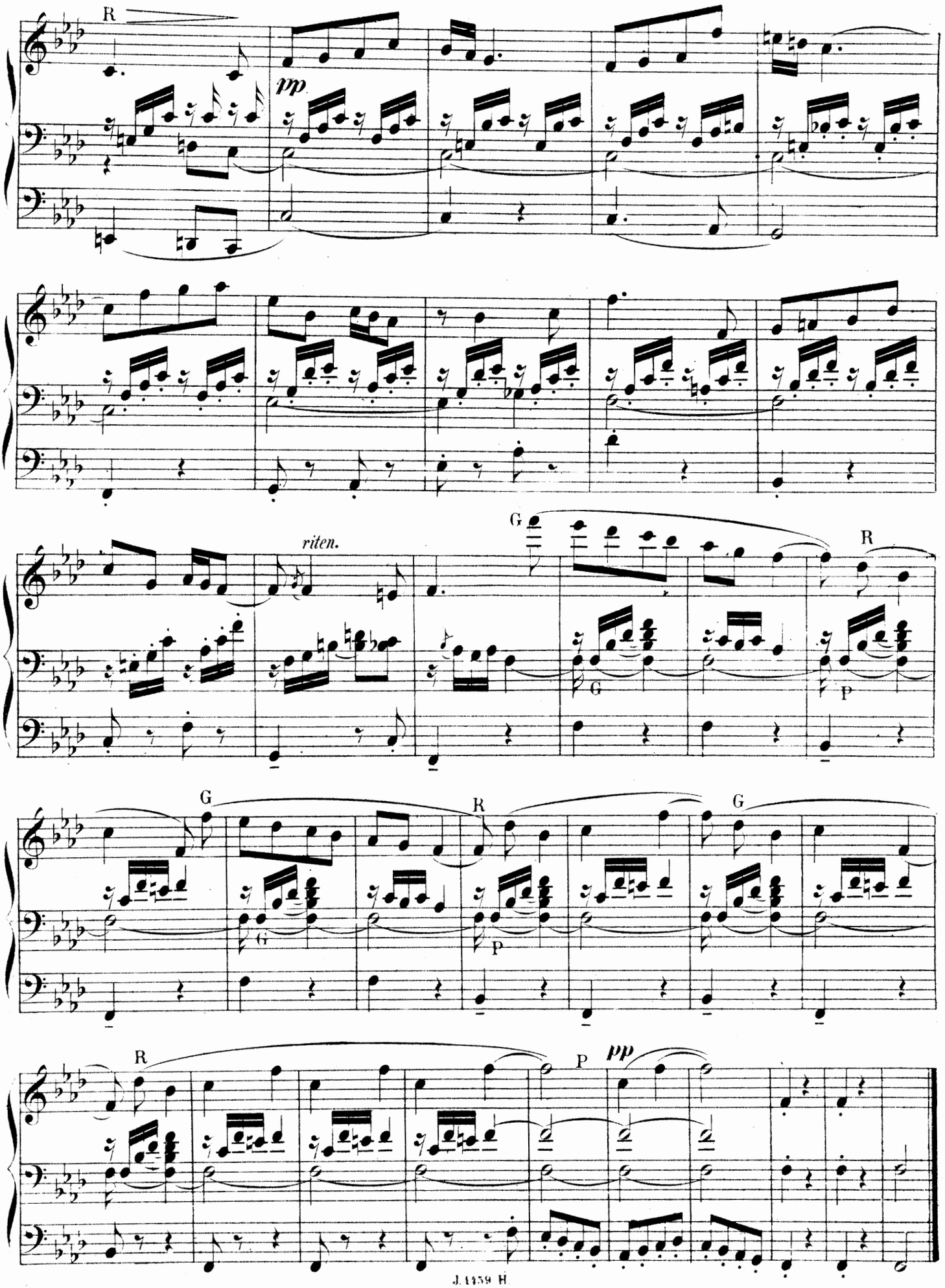
R
pp
riten.
G
R
G
R
G
R
P
pp

III.

G. Fonds 4, 8, 16. P. Fonds 4, 8, 16. R. Fonds 4, 8. P. Fonds 4, 8, 16, 32. Tous les claviers accoupiés sur G.

Andantino quasi allegretto. (♩ = 88)

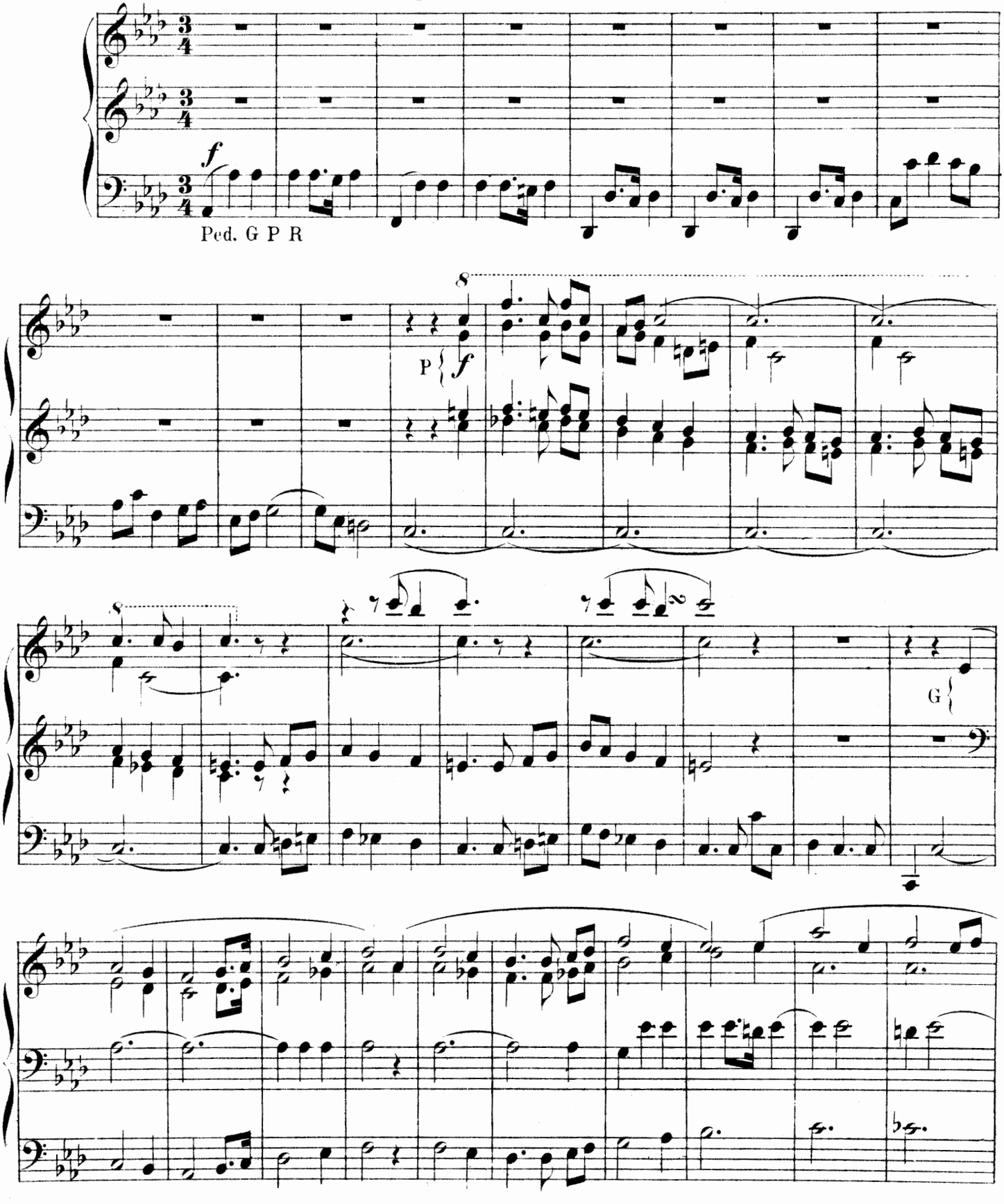

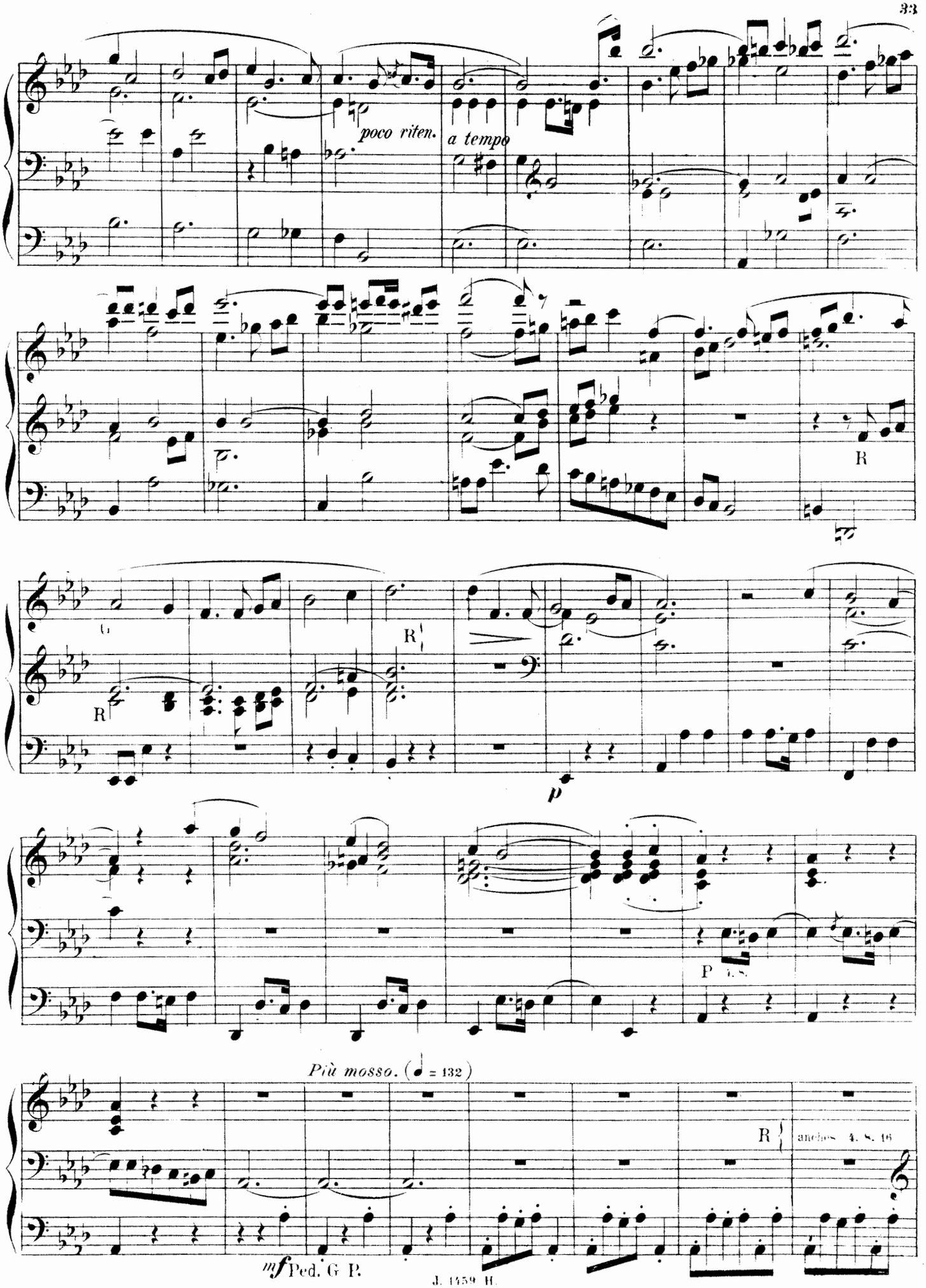
poco riten.
a tempo
R
R
R
p
P
Più mosso. (♩ = 132)
R
anches 4. 8. 16
mf Ped. G P.

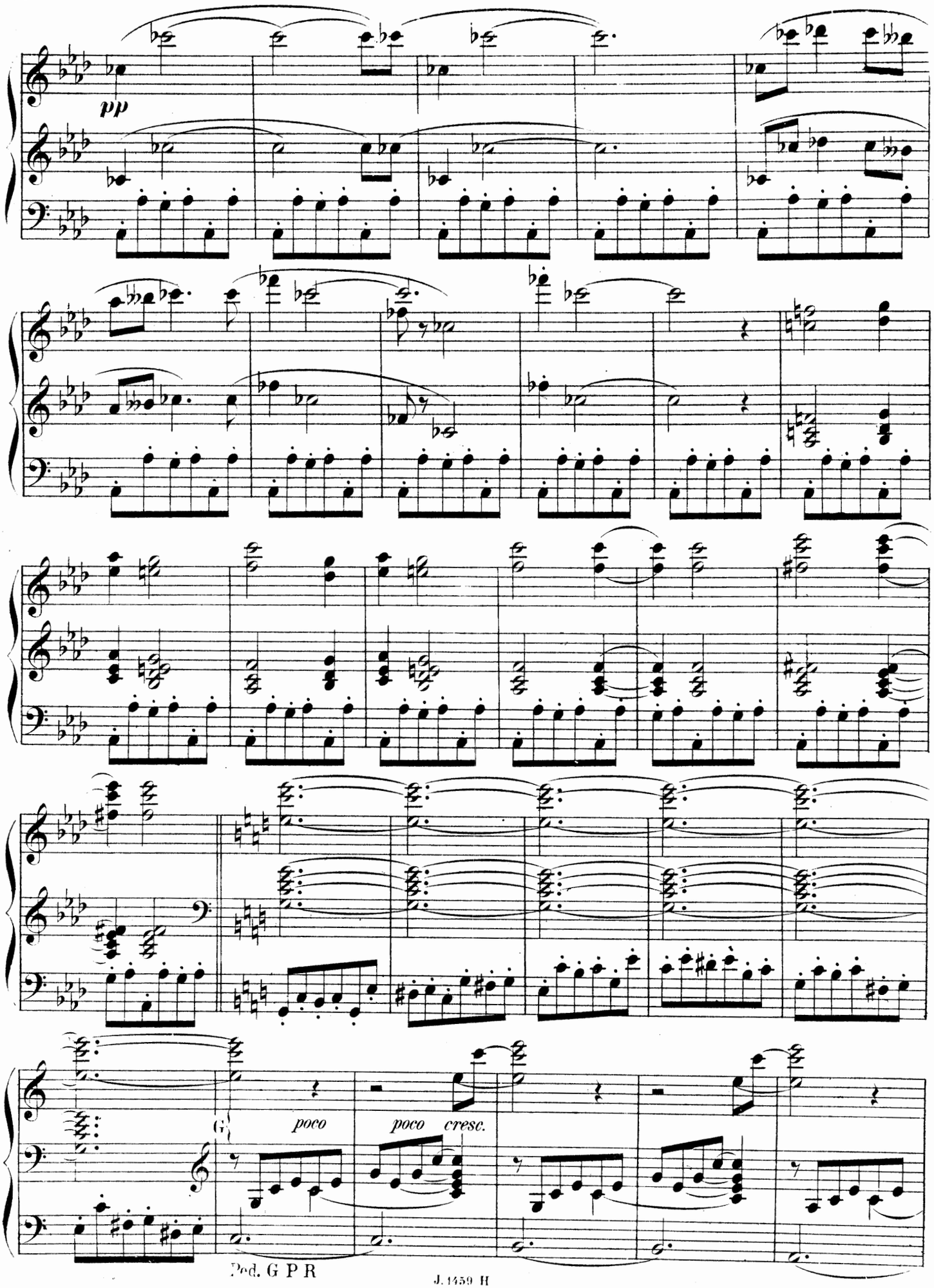
pp
poco
poco cresc.
Ped. G P R

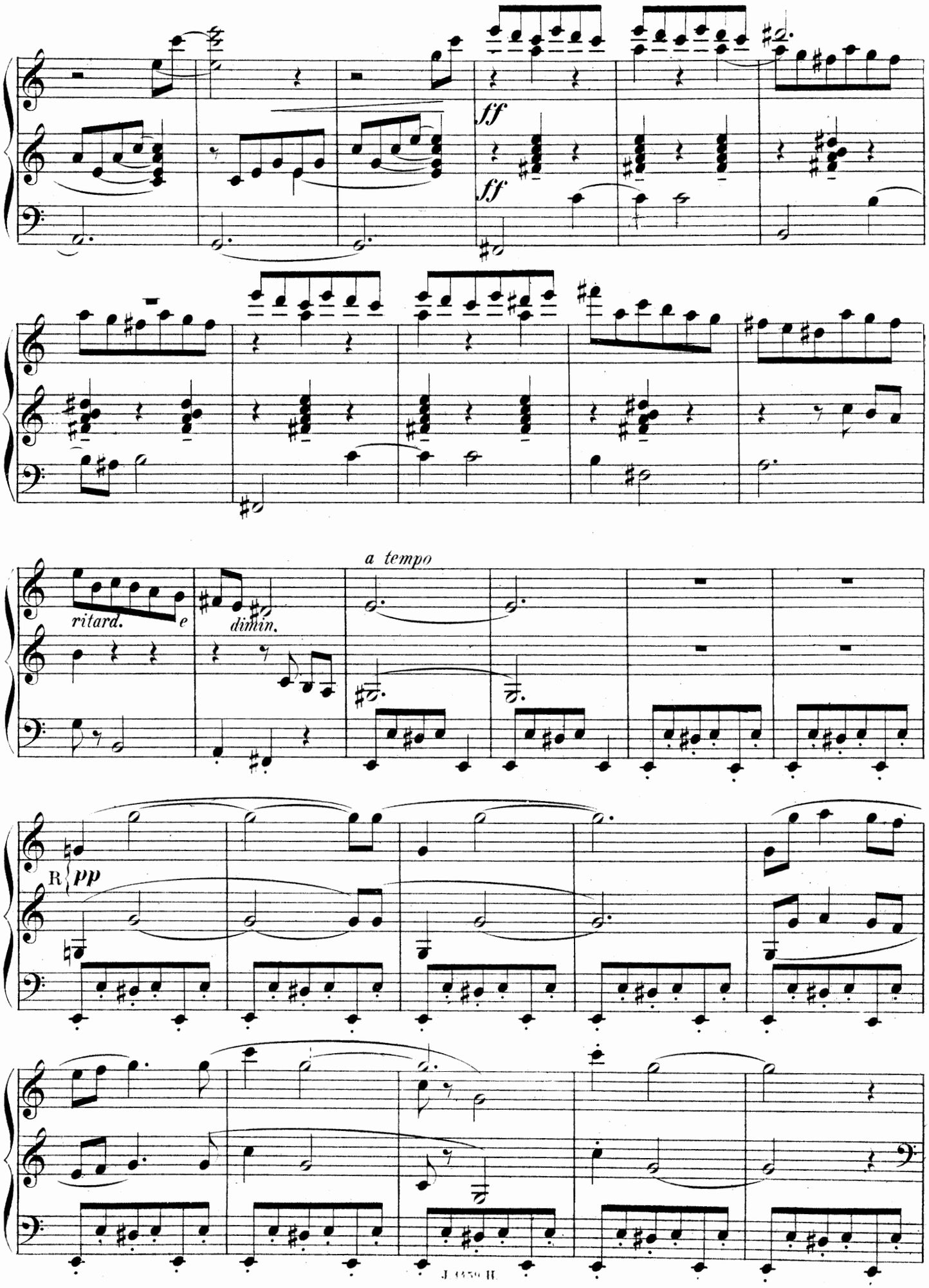
ff
ff
ritard.
e
dimin.
a tempo
R
pp

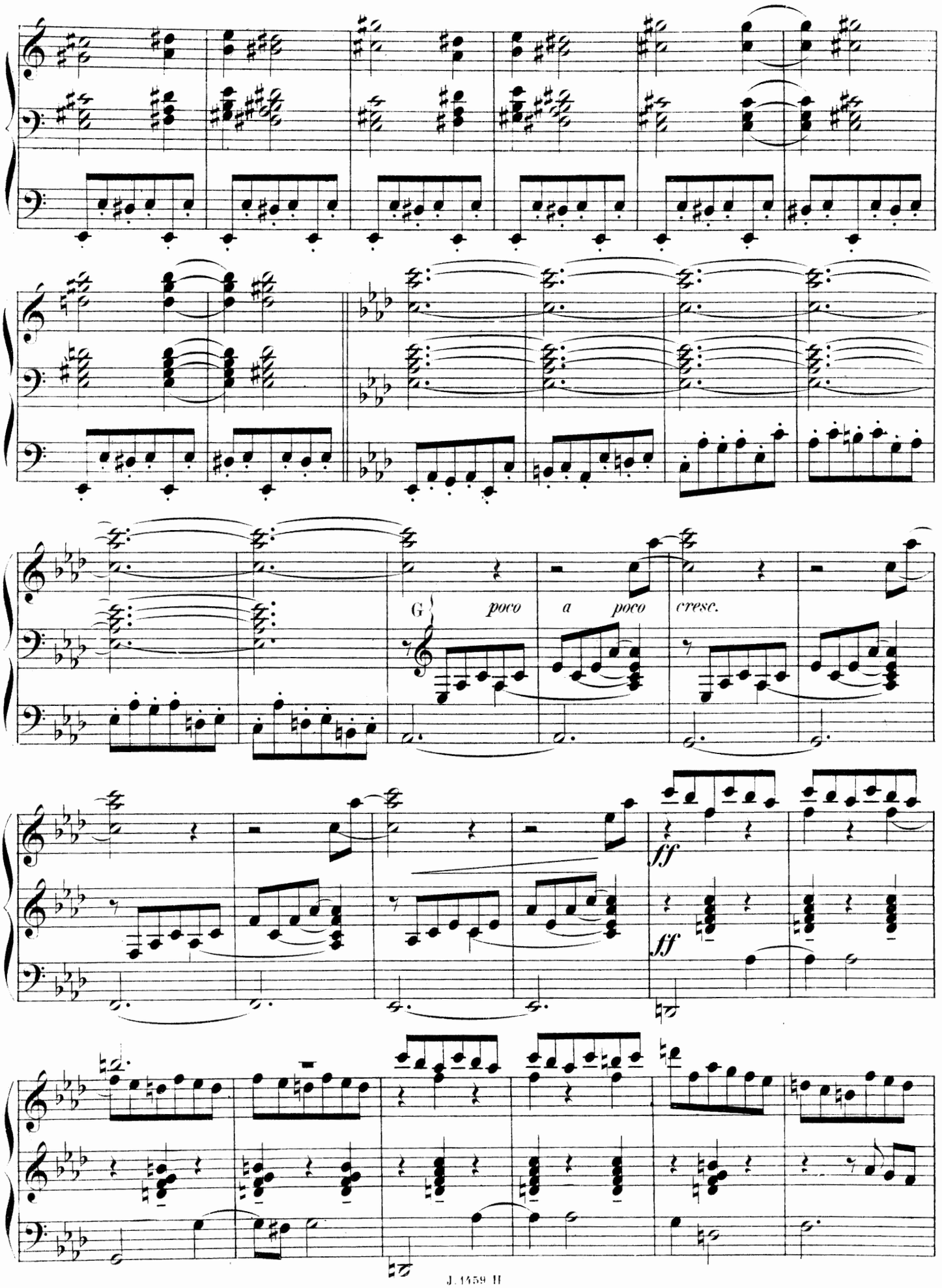
G
poco a poco cresc.
ff
ff

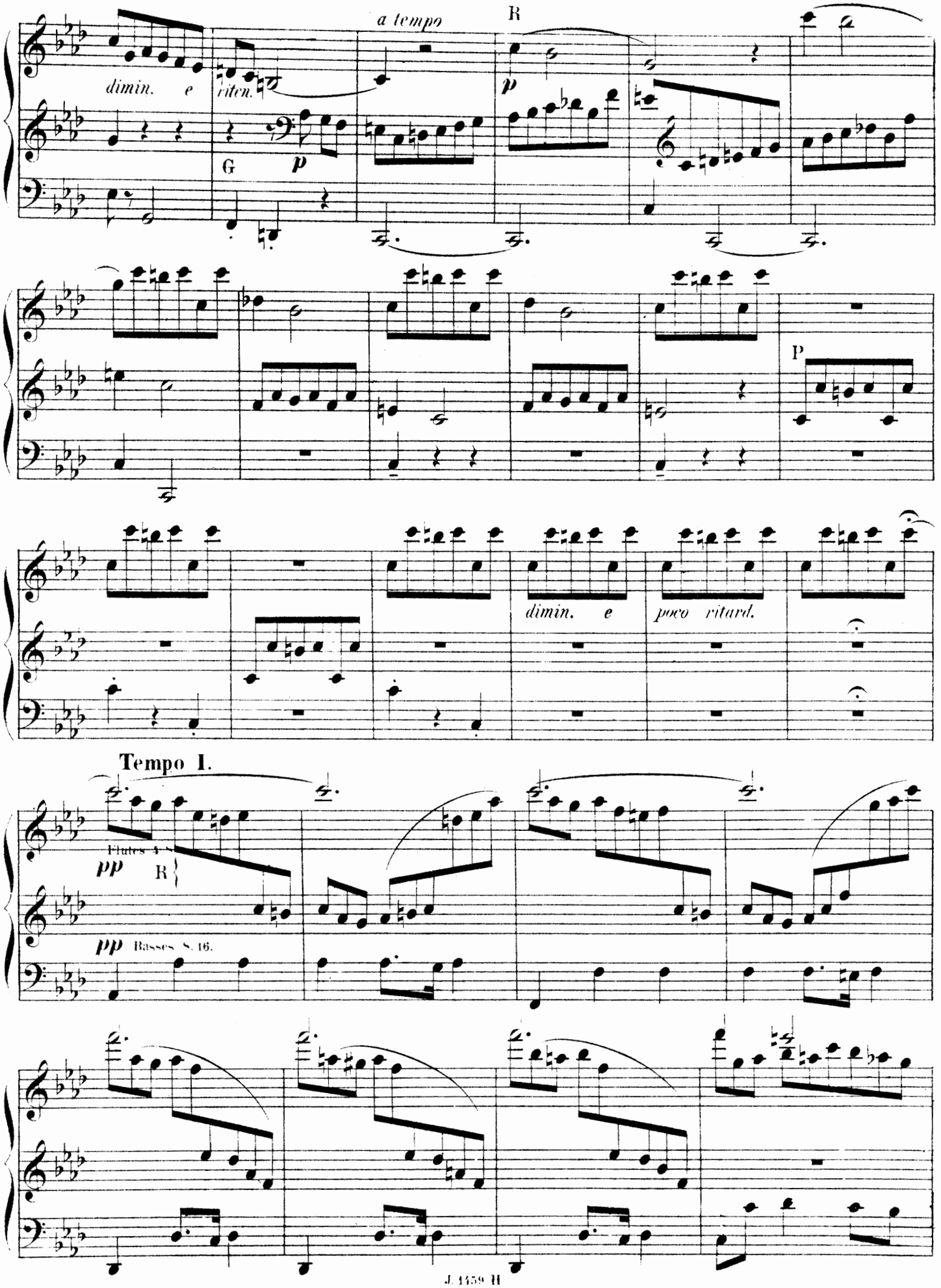
a tempo
R
dimin. e
riten.
G
p
P
dimin. e
poco ritard.
Tempo I.
Flutes 4
pp
R
pp
Basses 8. 16.

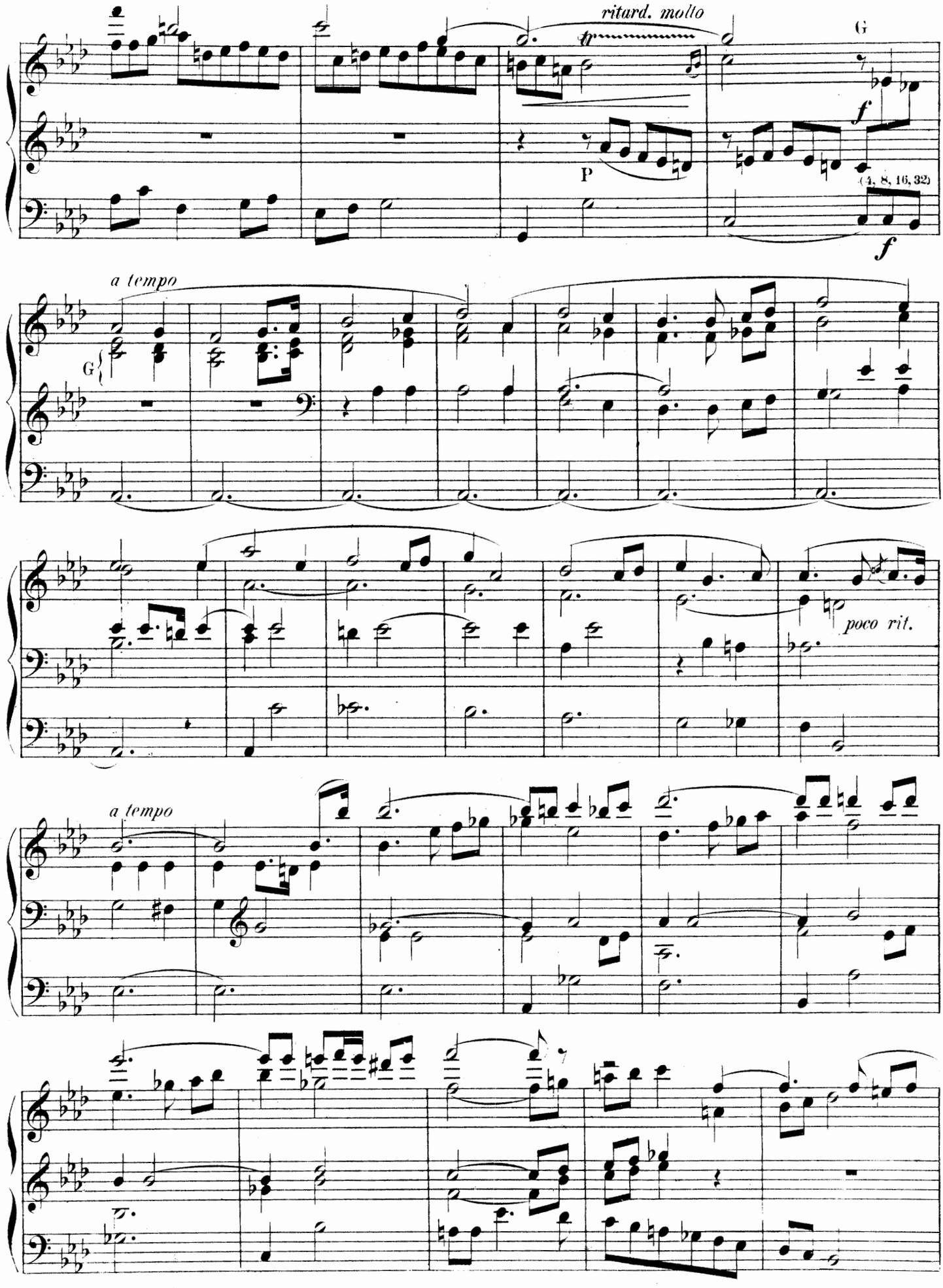
ritard. molto
G
f
P
(4, 8, 16, 32)
f
a tempo
G
poco rit.
a tempo

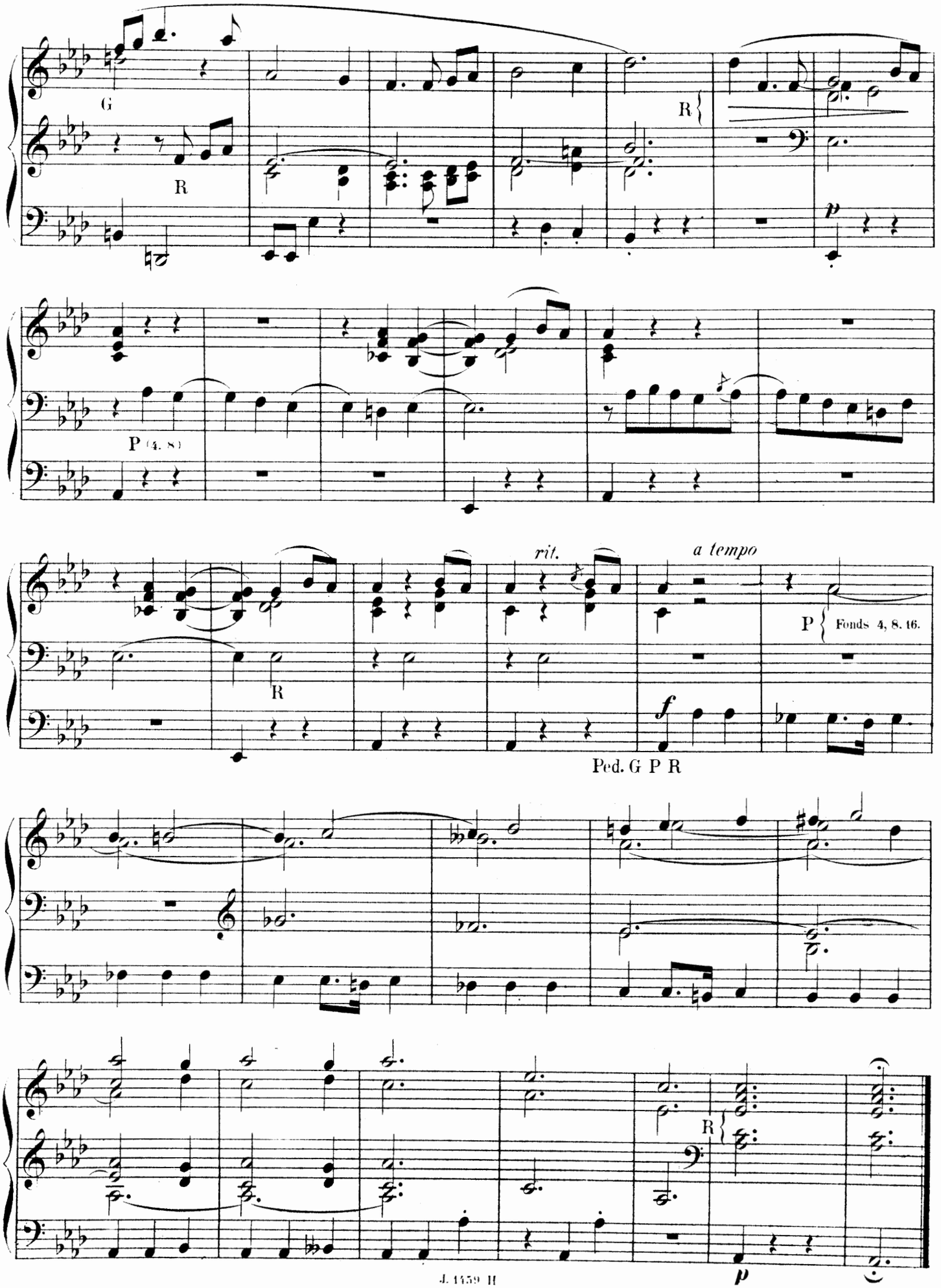
G
R
R
p
P (4. 8)
rit.
a tempo
P
Fonds 4, 8. 16.
R
f
Ped. G P R
R
p

IV.

R: Gambe et voix celeste — G: Fonds de 8. 16. Ped: Flute 4.

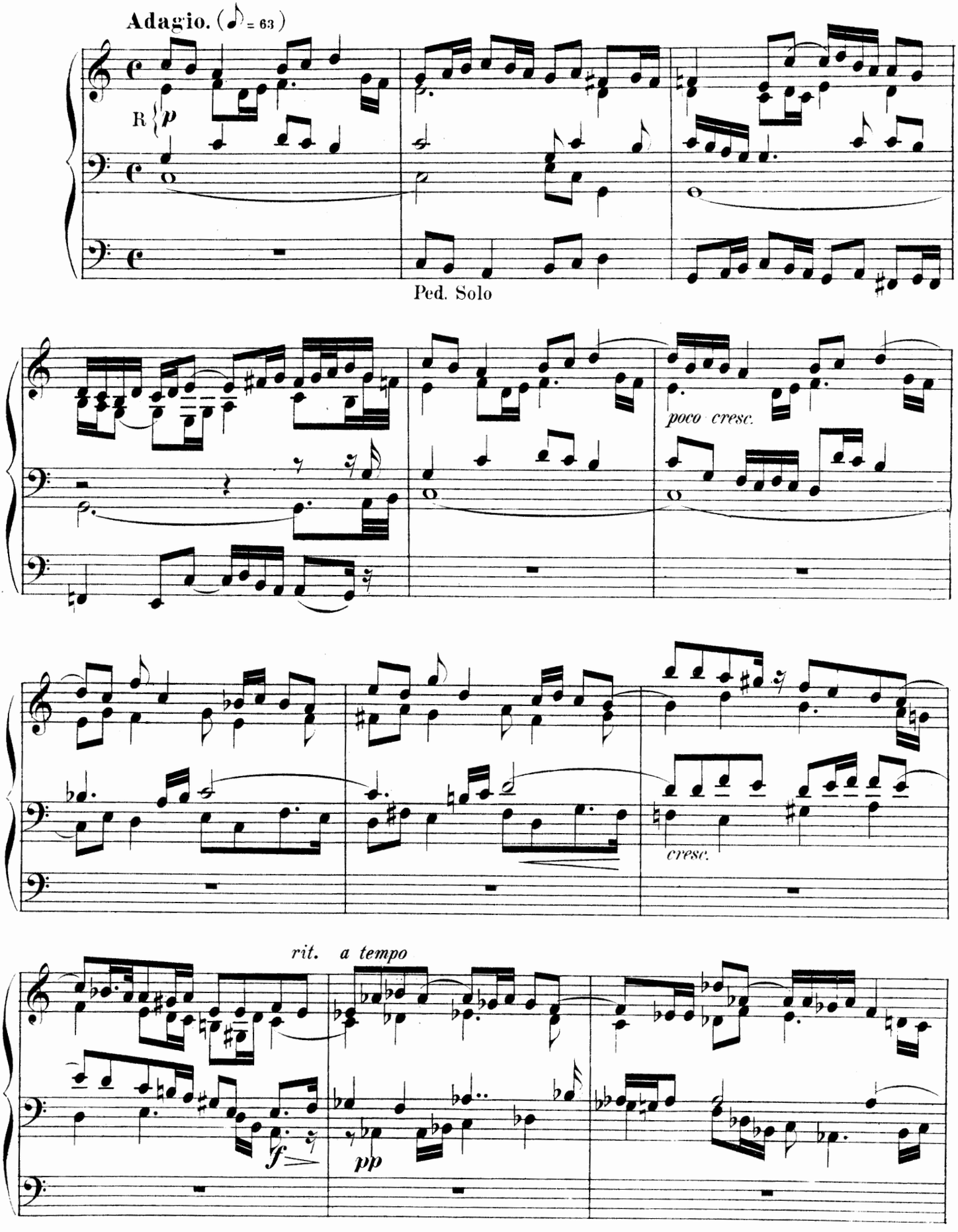

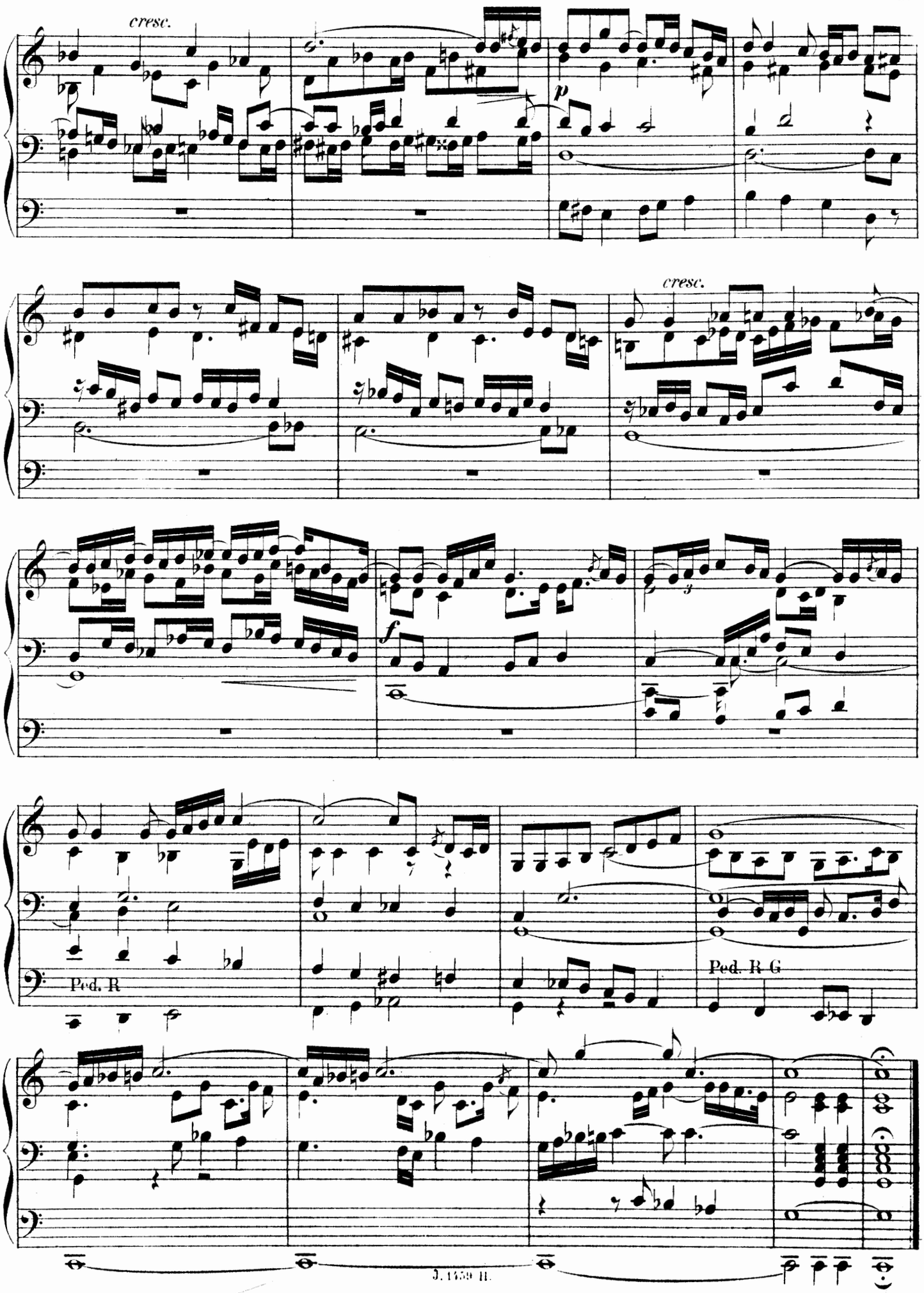
cresc.
p
cresc.
f
Ped. R
Ped. R G

V.

Toccata.

Allegro. (♩ = 118)

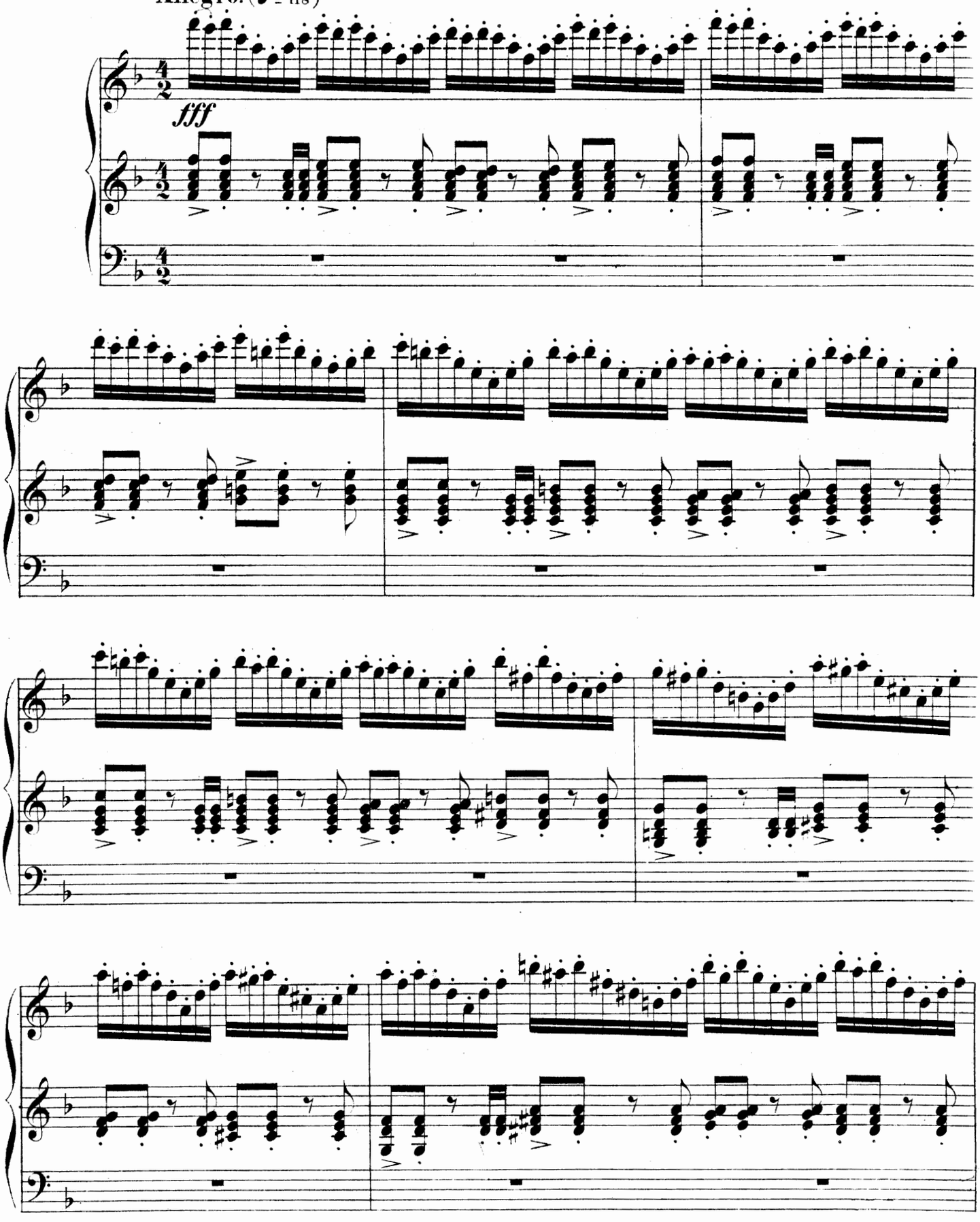

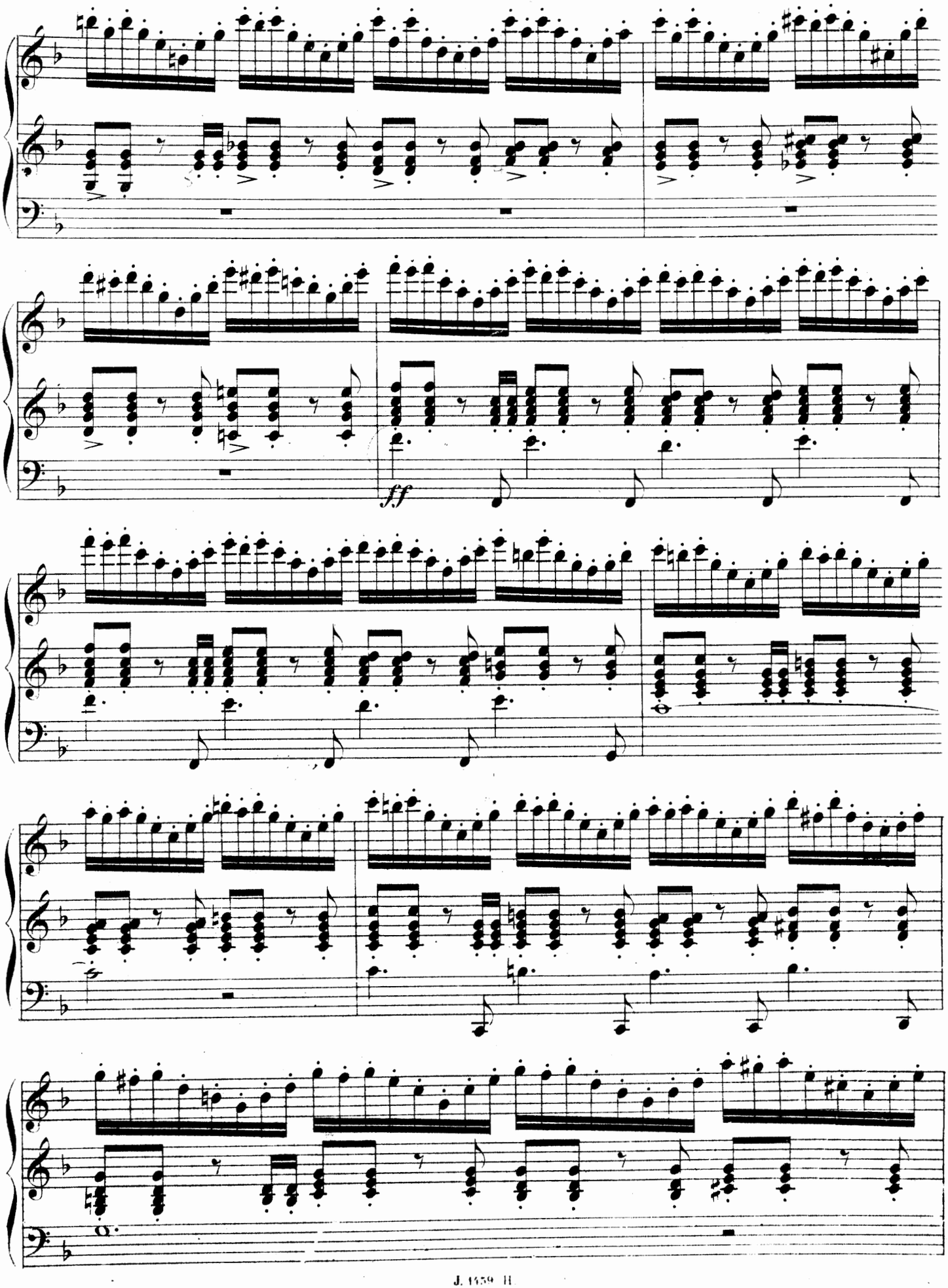
ff

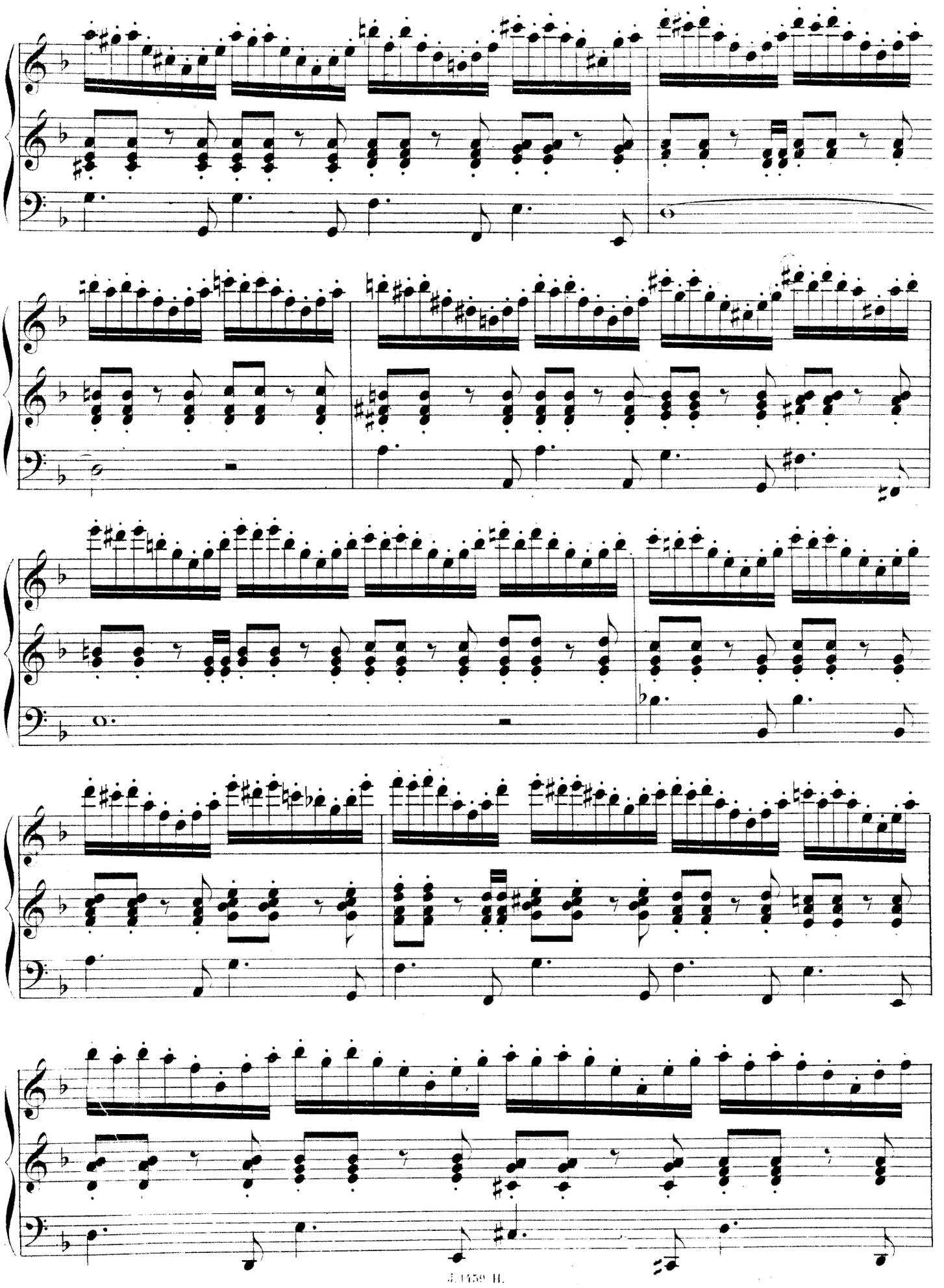

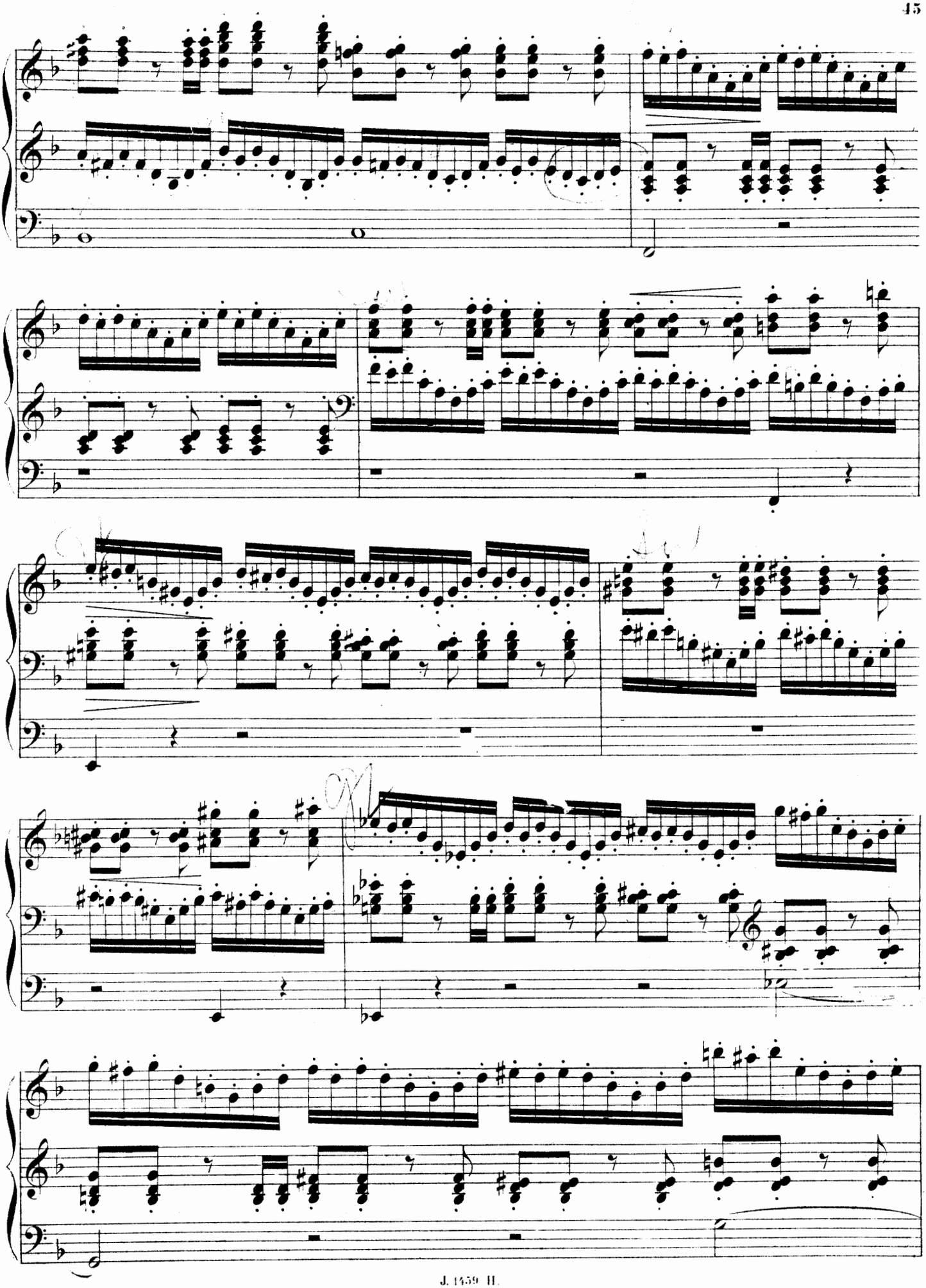

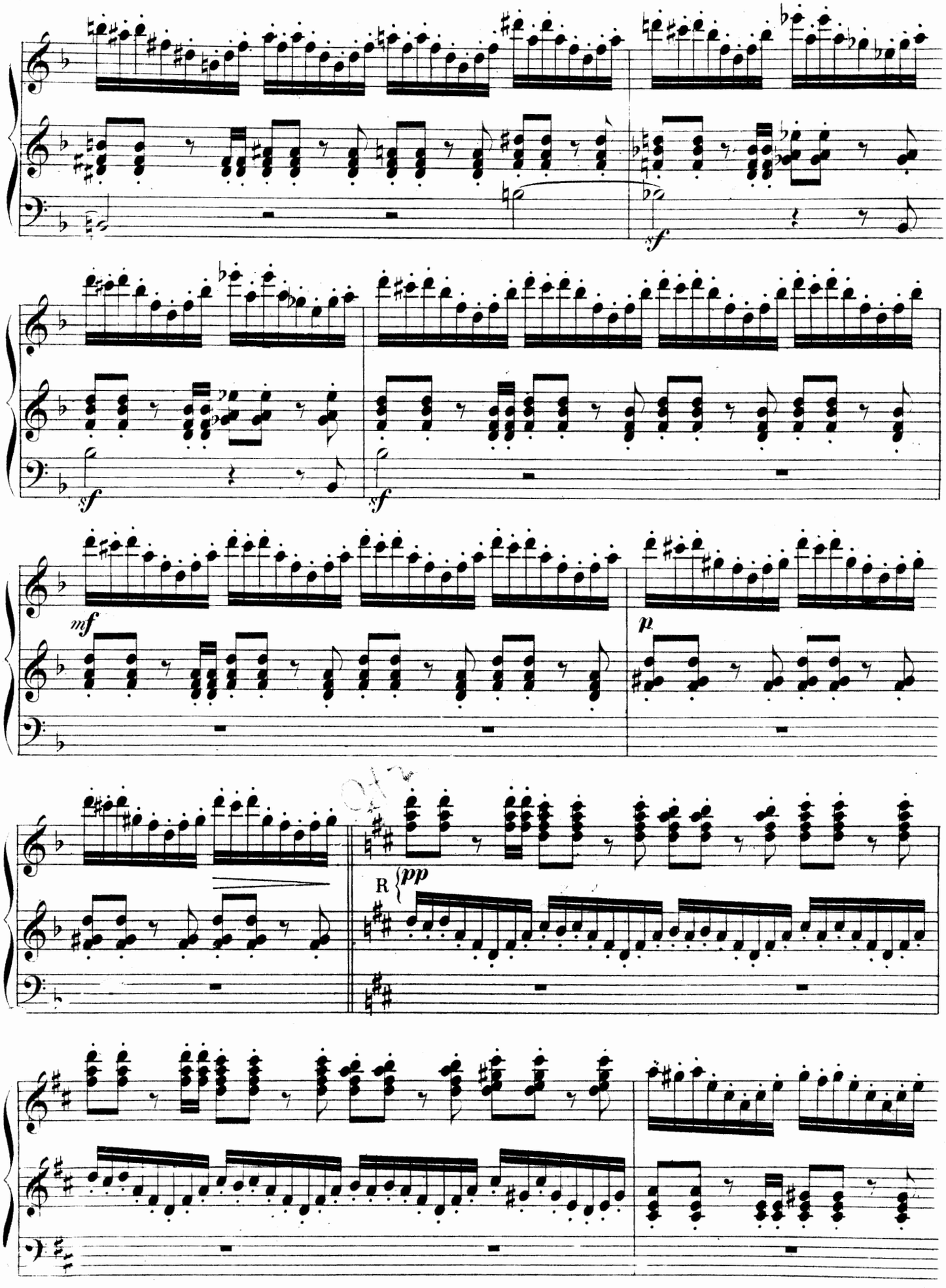
sf
sf
sf
mf
p
R
pp

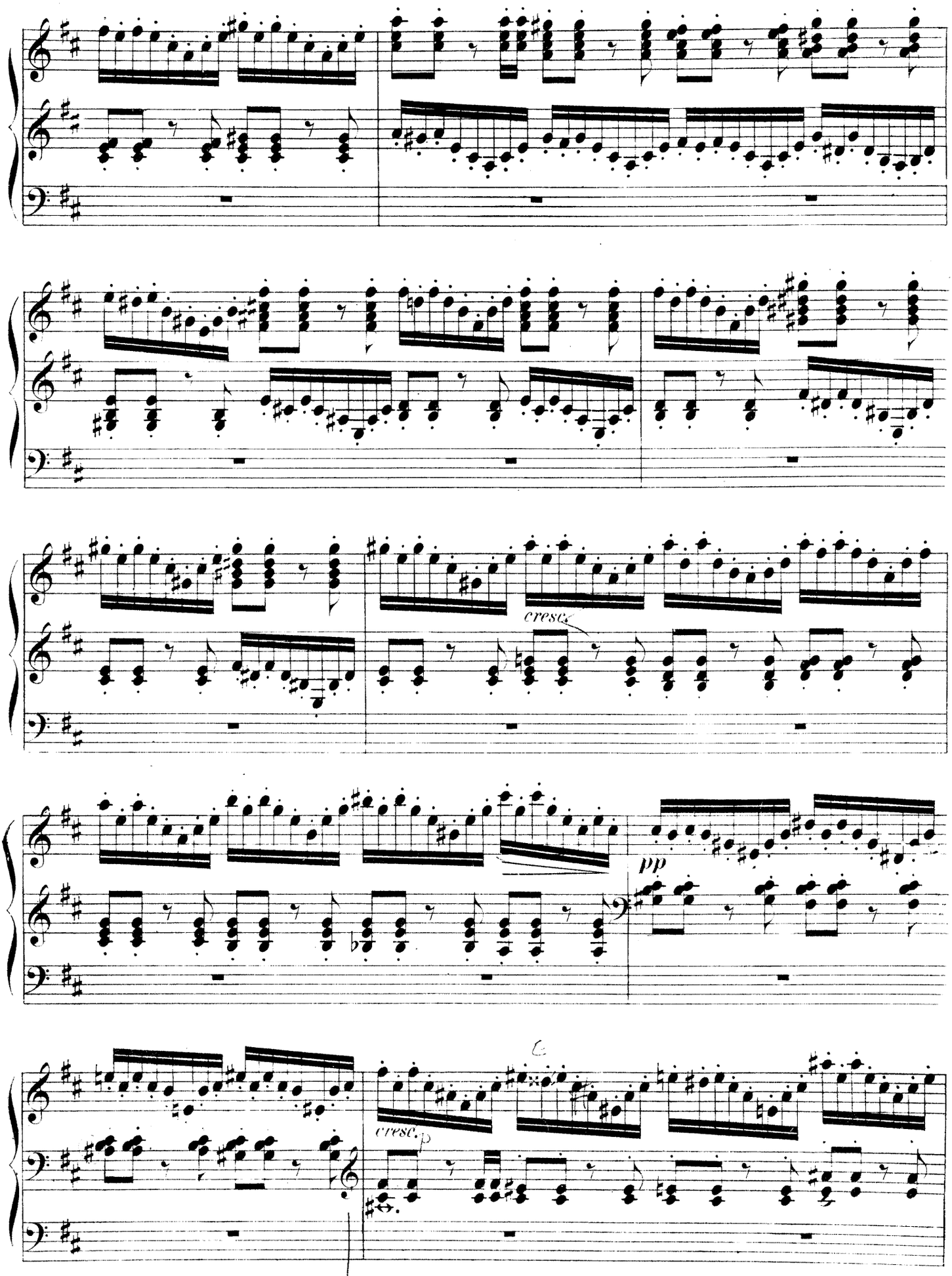
cresc.
pp
cresc.
p

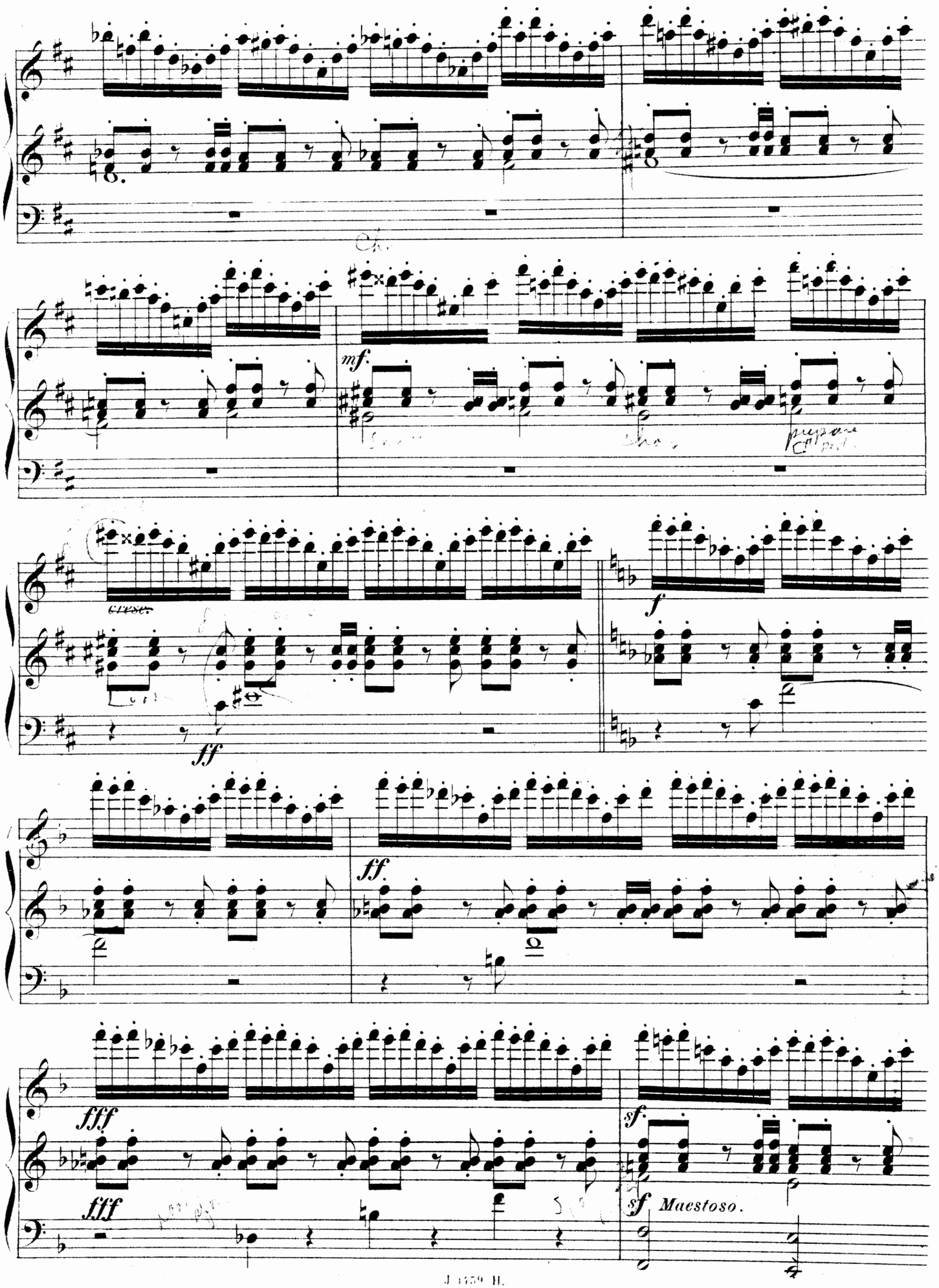
mf
ff
f
ff
fff
fff
sf
sf Maestoso.

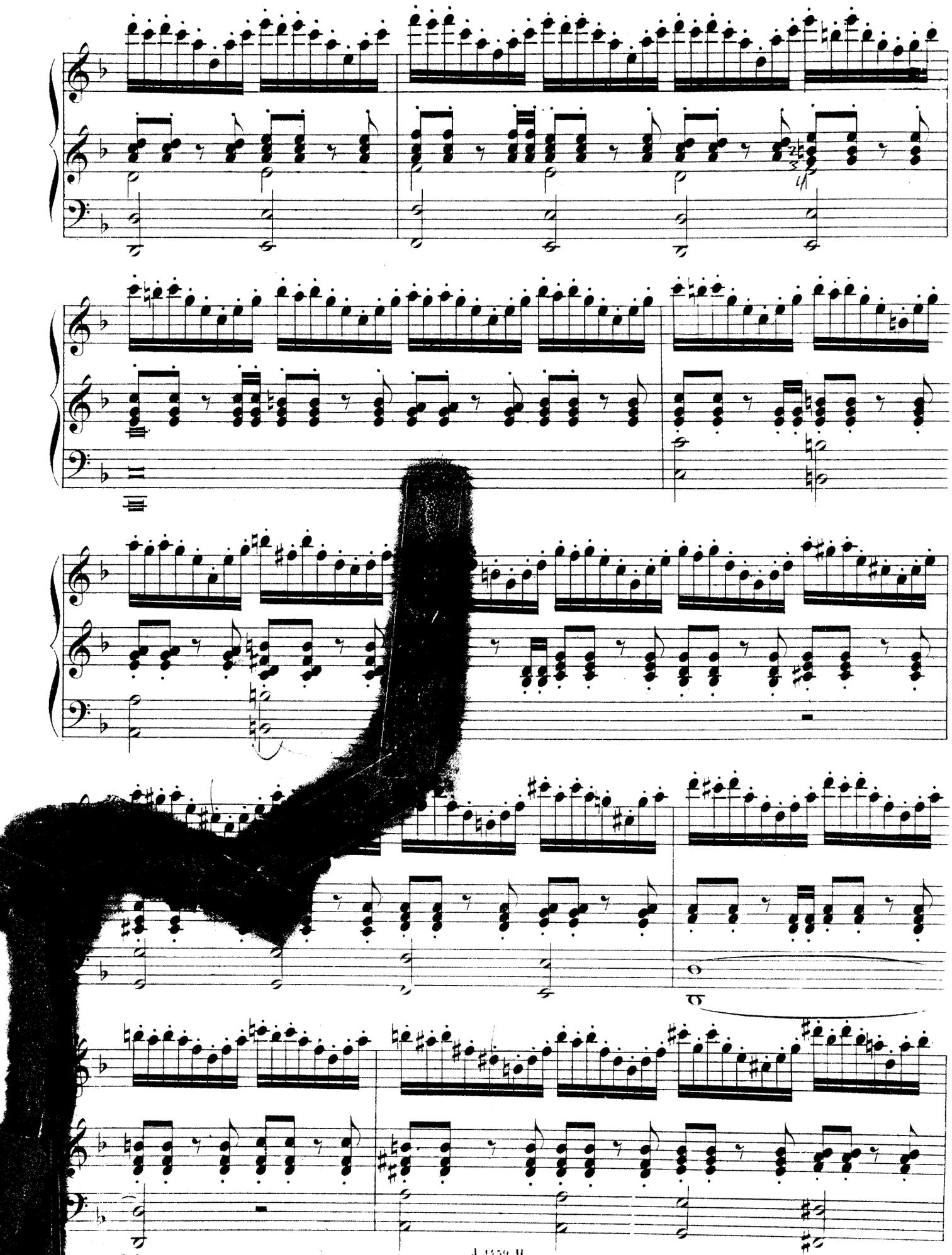

sempre staccato

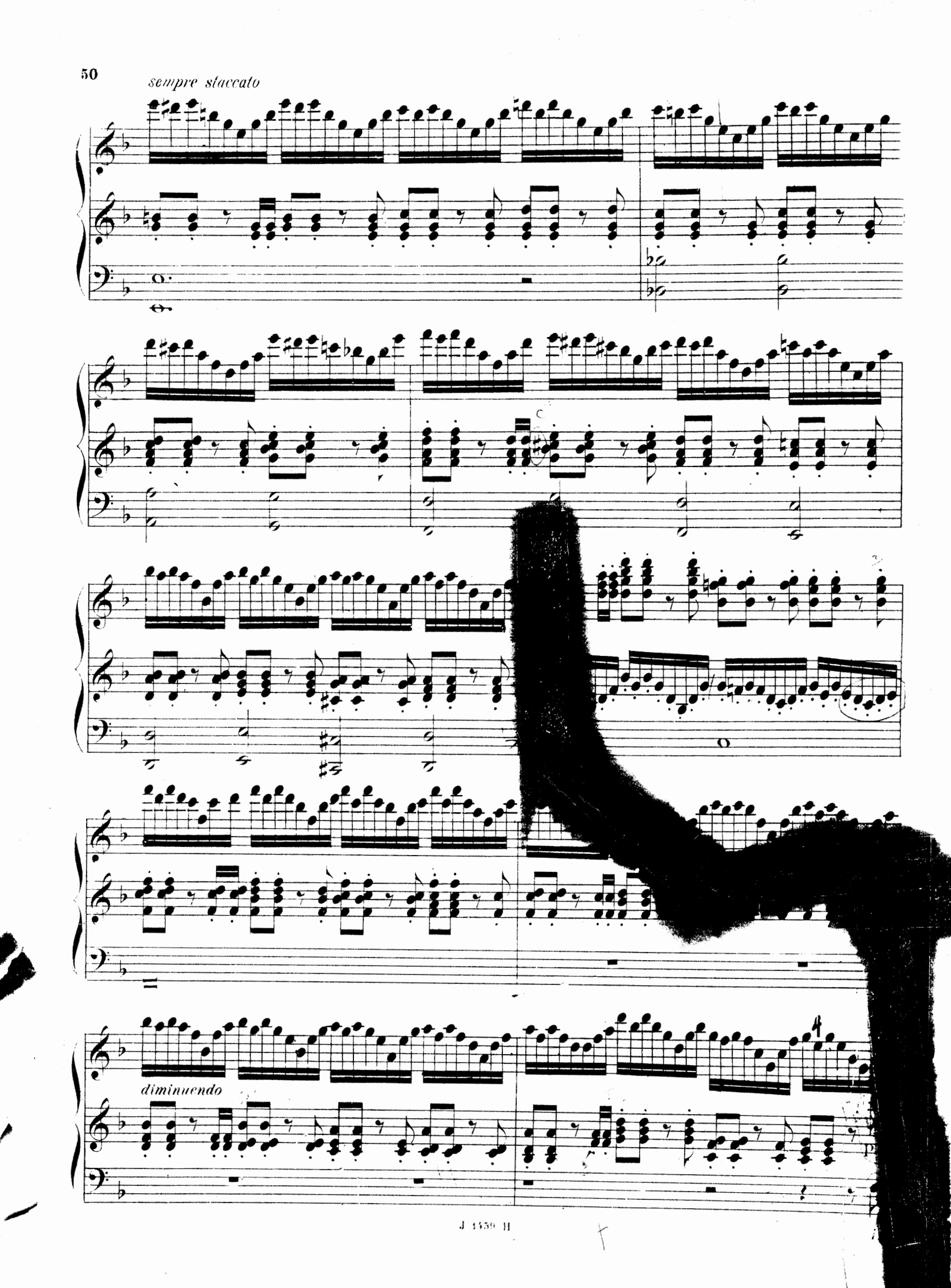

diminuendo

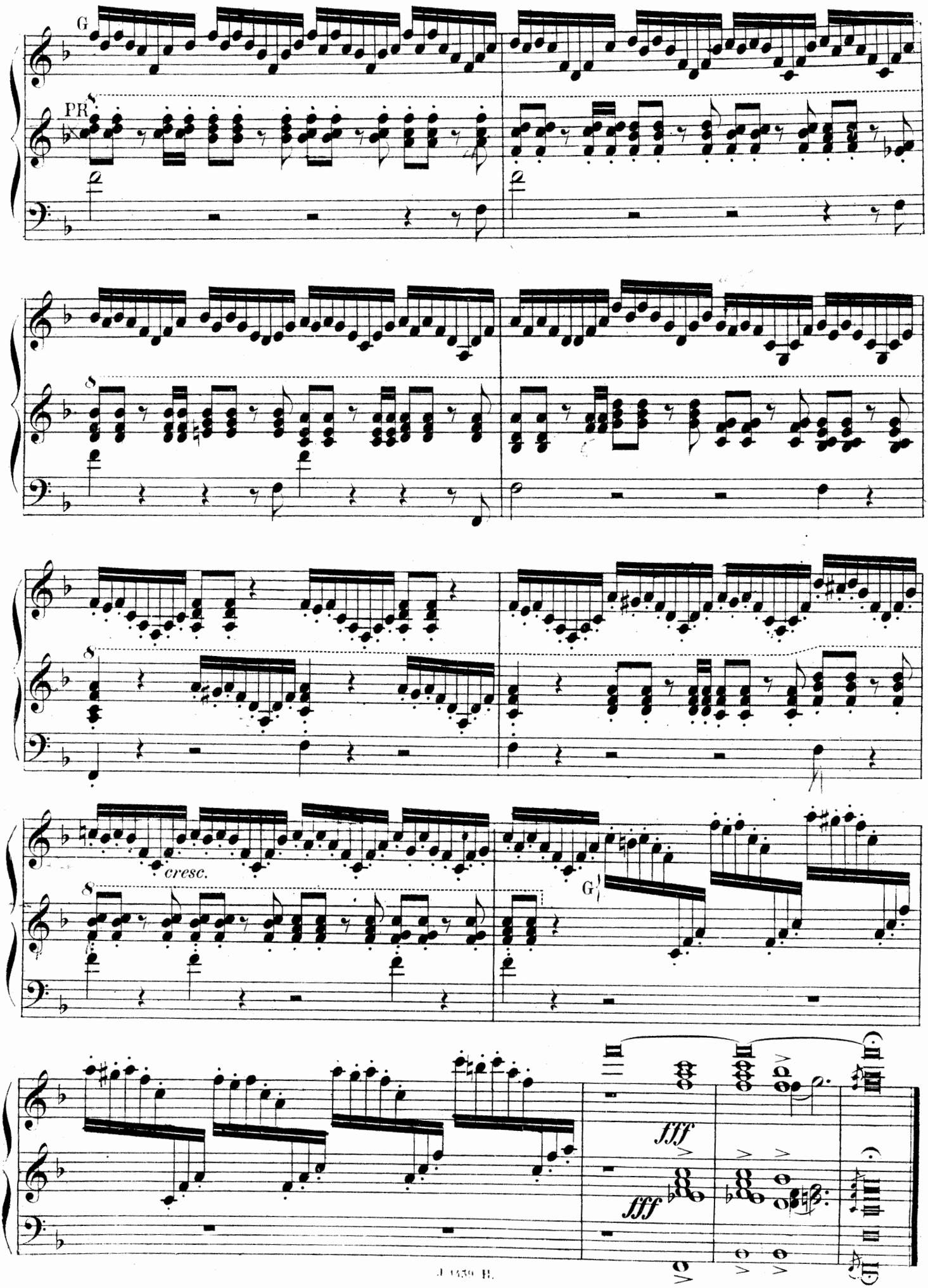
G
PR
8
cresc.
G
fff
fff

N. B. — 1° Pour tous les Motets (texte latin) ou Morceaux Religieux (texte français) à 2, 3 et 4 voix, il existe des parties de chœur.
2° La copie des parties vocales est formellement interdite et sera légalement poursuivie.

MUSIQUE RELIGIEUSE

- PAROLES LATINES -
- PAROLES FRANÇAISES -

Musique Religieuse avec Orchestre

Prix nets

N.-B. — La copie des parties d'orchestre et des parties vocales est formellement interdite et sera légalement poursuivie.

Destenay (E.). Le Christ, trilogie lyrique (texte français), pour soli, chœurs et orchestre :
L'orchestre *(en location)*.

Duvernoy (AL.). Miserere mei, CHŒUR à 4 voix mixtes avec orchestre :
L'orchestre *(en location)*.

Fauré (G.). Op. 11. Cantique de J. RACINE (paroles franç.), CHŒUR à 4 voix mixtes, avec orch. :
L'orchestre *(en location)*.
Le même, avec quintette à cordes et harmonium *(en location)*.

— Op. 48. Messe de Requiem, pour SOLI, CHŒURS, ORGUE et ORCHESTRE :
Partition d'orch.. . 25 » | Parties d'orch. . 30 »

Paladilhe (E.). Stabat Mater, pour SOLI, CHŒUR, ORGUE et ORCHESTRE :
L'orchestre *(en location)*.

Vidal (P.). Ecce Sacerdos Magnus, motet pour MEZZO-SOP. (enfants), TÉN. BAR. et BASSE, avec orgue et instruments à cordes :
Partition . . . . 2 50 | Parties de cordes. 2 »

Widor (CH.-M.). Op. 23. N° 1. Psaume 83, « Quam dilecta tabernacula tua », CHŒUR à 4 voix, avec 2 orgues et quatuor à cordes *(ad lib.)* :
Le quatuor à cordes *(en location)*.

Messes, etc., avec Orgue (ou Piano)

Destenay (E.). Le Christ, trilogie lyrique, pour soli et chœurs (texte français) :
Partition net. . . 20 » | Parties vocales. . 6 »

Fauré (G.). Op. 48. Messe de Requiem, pr SOLI et CHŒURS :
Partition. . . . . 10 » | Parties voc. . ch. 2 50
— Recueil de Motets à 1, 2, 3 et 4 voix . . . . 7 »

Mercadante. Messe à 3 voix :
Partition. . . . . 10 » | Parties voc. ch.. . 1 »

Paladilhe (E.). Stabat Mater pour SOLI et CHŒUR
Partition. . . . . 12 » | Parties voc. . ch. 1 20
— Recueil de 6 Motets :
Tota pulchra es. — Tantum ergo. — Panis Angelicus. — Tantum ergo. — Ave verum. Laudate Dominum . . . . . 6 »

Vierne (LOUIS). Op. 16. Messe Solennelle, en *ut* ♯ min. pour quatre voix mixtes et 2 Orgues :
Partition. . . . . 7 » | Part. voc. (en ac.). 1 »
La même, pour 4 voix mixtes et 1 orgue :
Partition. . . . . 7 » | Parties . . . . . 1 »

Widor (CH.-M.). Messe, pour 2 CHŒURS et 2 ORGUES :
Partition. . . . . 5 » | Part. voc. (en ac.). 1 50

Motets à 1 voix avec Orgue (ou Piano)

N.-B. — Les motets qui existent en plusieurs tons sont indiqués par la mention (2 ou 3 tons).

Boisdeffre (R. DE). Op. 4. O Salutaris, pr C. ou B. 1 50
Canisy (M. DE). O Salutaris . . . . . 1 »
Chausson (E.). Op. 3. Ave verum, pr S. ou T. (2 tons). 1 50
Cherubini (L.). Célèbre Ave Maria (3 tons) . . . 1 75
Decq (A.). Deus Abraham, pour BAR. . . . . 2 »
Donnay (A.). O Salutaris, pour TÉN. 1 75
Dubois (TH.). Benedictus, pour TÉN. ou SOP. . . 1 50
Fauré (G.). Op. 47. N° 1. O Salutaris, pr B. ou M. (2 tons). 1 50
— Op. 67. N° 1. Salve Regina, pr S. ou T. (2 tons) 1 50
— Op. 67. N° 2. Ave Maria, pr BAR. ou MEZ. (2 tons). 1 »
— Pie Jesu (Ext. du Requiem) pr SOP. ou TÉN. (2 tons). 1 75
Ferrari (G.). Op 88. Ave Maria, pour MEZZO-SOP. 1 »
Franck (CÉSAR). Tantum ergo, pour BASSE. . . . 2 »
Gilbert (H.). Ave Maria, pour SOP. ou TÉN.. . . . 2 »
— Ecce Panis, pour TÉN. ou SOP. 1 75
Haendel (G.-F.). Ave verum, pour CONT. 1 75
— Ave verum, pour MEZZO-SOP. ou BAR. 1 50
— O Salutaris et Ave Maria (double texte) d'après le célèbre Largo (3 tons) 1 35
— Panis Angelicus, d'après le Largo (3 tons). . 1 75
— Salve Regina, pour CONT. ou BAR. 1 50
— Tantum ergo, pour SOP. ou TÉN. . . . . 1 »
— Verset du Te Deum, pour BAR. ou CONT. . . 1 »
Haydn (J.). Air du Stabat Mater, pour CONT. . . . 1 »
Koszul J.). Ecce Panis, pour SOP. ou TÉN. . . . 2 »
Lalo (ED.). Veni Creator, pour MEZZO-SOP 1 50
Lefèvre (G.). Ave Maria, pour TÉN. ou SOP. . . . 1 50
Lemaigre (ED.). Tantum ergo, pr MEZZO-SOP. ou BAR. 1 75
Marchesi (S.). Op. 68. O Sanctissima (2 tons . . 1 70
— Op. 69. Pater noster (2 tons) 1 70
Paladilhe (E.). Tantum ergo, pour BAR. 1 50
— Tota Pulchra es, pour SOP. ou TÉN. . . . . 1 »
— Panis Angelicus, pour TÉN. 1 50
— Tantum ergo, pour SOP. ou BAR. 1 50
— Ave verum, pour BAR. ou MEZZO-SOP. . . . 1 50
Popper (D.). Ave Maria. 1 70
Raff (J.). O Salutaris, pour MEZZO-SOP. 1 75
Rouher (M.). Ave Maria, pour TÉN. 2 50
Saint-Saëns (C.). O Salutaris, pour TÉN. (3 tons). 1 70
Stradella (A.). Ave verum et Pie Jesu (double texte) d'après le célèbre Air d'Eglise (2 tons) 1 75
Thomé (FR.). Ave Maria, pour SOP. (2 tons) . . . 1 70
Vidal (P.). Pie Jesu, pour TÉN. ou SOP. (2 tons). . 1 »
— Ave verum, pour TÉN. ou SOP. (2 tons) . . . 1 »
— O Salutaris, pour TÉN. ou SOP. (2 tons) . . . 1 »
— Tantum ergo, pour BASSE . . . . . 1 »
Vierne (LOUIS), Ave Maria, pour SOP. ou TÉN. . . 1 »
Widor (CH.-M.). Op. 8. O Salutaris, pr C. ou B. (2 tons). 1 50
— Op. 24. Ave Maria, pour MEZZO ou BAR. . . . 1 75
— Op. 59. Ave Maria (N° 2) pour MEZZO ou BAR. 1 75

Motets à 2, 3 et 4 voix (ou chœurs)

Prix nets

avec Orgue (ou Piano)

Boisdeffre (R. DE). Op. 4. O Salutaris, DUO pr SOP. ou BAR. 1 75
— Op. 35. Ave Maria, DUO pour TÉN. et BAR. (ou SOP. et CONT.) . . . . . 2 »
Duvernoy (AL.). Miserere mei, CHŒUR à 4 voix mixtes. . . . . 3 »
Fauré (G.). Op. 47. N° 2. Maria, Mater gratie, DUO pour SOP. et MEZZO (ou TÉN. et BAR.). . . . 1 75
— Op. 48. N° 7. In Paradisum, CHŒUR pour 3 voix de femmes (extrait du Requiem) . . . 2 »
— Op. 54. Ecce Fidelis servus, motet pour les fêtes de Saint-Joseph, TRIO pour SOP., TÉN. et BAR. (avec orgue à pédale) 1 75
— Op. 65. N° 1. Ave verum, DUO (ou CHŒUR) pour voix de femmes (ou DUO TÉN. et BAR.) . . . 2 »
— Op. 65. N° 2. Tantum ergo, CHŒUR pour 3 voix de femmes (avec soli). 1 75
Franck (CÉSAR). Ave Maria, DUO pour SOP. et BASSE 2 »
— O Salutaris, DUO pour SOP. (ou MEZZO) et TÉN. 2 »
— O Salutaris, pr solo de SOP. ou TÉN. av. CHŒUR. 2 »
— Tantum ergo, pr solo de BASSE av. CHŒUR *(ad lib.)*. 2 »
— Veni Creator, DUO pour TÉN. et BASSE (en *mi* ♭) 1 75
Le même, DUO ou CHŒUR (en *ré*) 1 75
Gigout (E.). Ave verum, CHŒUR à 4 voix mixtes . 1 75
— Tantum ergo, CHŒUR à 4 voix mixtes . . . . 1 »
Gilbert (H.). Ave Maria, pour SOP. ou TÉN., avec CHŒUR *(ad lib.)* . . . . . 2 »
Haendel (G.-F.). Célèbre Alleluia ! du Messie, paroles latines rythmées sur le texte original anglais, CHŒUR pr 4 voix mixtes arrangé par R. MOISSENET. . . . . 3 »
Le même, pour 4 voix mixtes, arrangé par PH. BELLENOT 1 50
— Ave Maria, sur le célèbre Largo, DUO pr TÉN. (ou SOP.) et BAR. (ou MEZZO) . . . . . 2 »
— Ave verum, pour CONT. et Chœur 1 75
— Cantate Domino, CHŒUR pour 4 voix mixtes . 1 »
— O Luce qui mortalibus, CHŒUR à 4 voix mixtes. 1 »
— O Salutaris, sur le célèbre Largo, DUO pour TÉN. (ou SOP.) et BAR. (ou MEZZO) . . . . 2 »
— Sub tuum, DUETTINO pr SOP. et TÉN. (ou 2 SOP. ou 2 TÉN.). 1 75
— Tantum ergo, CHŒUR à 3 voix 1 75
Lalo (Ed.). Op. 34. O Salutaris. TRIO (ou CHŒUR), pour 3 voix de femmes 1 50
Lefebvre (Ch.). Ave verum, pour TÉN. et CHŒUR . 2 »
Louchet (G.). Benedictus, CHŒUR à 4 voix. . . . 1 »
Magnus (D.). O Salutaris, DUO pour TÉN. et BAR.. 1 75
Mercadante (S.). Ave verum, TRIO pr S., T. et B.. 1 75
Messerer (H.). Litanies à la T. S. Vierge, pour 2 voix de femmes. 2 50
Paladilhe (E.). O quam tristis (extrait du Stabat Mater), DUO pour SOP. et CONT. 1 70
— Tota pulchra es, pr SOP. ou TÉN. (et CHŒUR *ad lib.*) . . . . . 1 »
— Panis angelicus, pr TÉN. (et CHŒUR *ad lib.*) . 1 50
— Tantum ergo, pr SOP. ou BAR. (et CHŒUR *ad lib.*). 1 50
— Laudate Dominum, pr BAR. solo et CHŒUR (avec harpe et contrebasse *ad lib.*). . . . . 3 »
Pergolèse. Duo du Stabat Mater, pr SOP. et MEZZO. 1 35
Raff (J.). O Salutaris, pr MEZZO (et CHŒUR *ad lib.*). 1 75
Ropartz (J.-G.). Kyrie solennel, pr 4 voix soli et CHŒUR à 4 voix mixtes 1 50
Vidal (P.). Ave Maria, TRIO ou CHŒUR, pr 3 voix de femmes 1 75
Vierne (LOUIS). Tantum ergo, CHŒUR à 4 voix mixtes. 1 50
Widor (CH.-M.). Op. 18. Deux Motets, pr DOUBLE CHŒUR :
N°s 1. Tantum Ergo 1 75
2. Regina Cœli . . . . . 3 »
Le n° 2, arrangé en DUO ou CHŒUR, à 2 voix, par l'auteur 1 75
— Op. 23. Trois Motets :
N° 1. Psaume 83 : « Quam dilecta tabernacula tua », CHŒUR à 4 voix avec 2 org. (et 1 quatuor à cordes *ad lib.*). 3 »
Le même, pour CHŒUR à 2 voix, avec 1 orgue. 2 »
N° 2. Tu es Petrus, pr DOUBLE CHŒUR, avec 2 orgues . . . . . 2 »
N° 3. Surrexit a Mortuis ou Sacerdos et Pontifex (double texte), pr CHŒUR à 4 voix mixtes et 2 orgues. . . . 3 »

Motets à une ou plusieurs voix

avec Orgue (ou Piano) et Instruments divers

Cherubini (L.). Célèbre Ave Maria, pr SOP. ou TÉN., avec violon (ou violoncelle), 2 tons. . 2 »
Fauré (G.). Op. 54. Ecce fidelis servus, motet pour les Fêtes de St-Joseph, pr SOP., TÉN. et BAR., avec contrebasse (ou pédale d'orgue) . . . 1 75
Fauré (G.). Op. 55. Tantum ergo, pr TÉN. ou SOP. solo et CHŒUR à 4 voix mixtes, avec harpe (ou piano) et contrebasse 2 50
Haendel (G.-F.). O Salutaris et Ave Maria, à 1 voix (double texte), d'après le célèbre Largo, avec violon (ou violonc.) ou un TRIO, orgue (ou piano), violon et violonc. (2 tons) . 2 »
— Panis Angelicus, d'après le célèbre Largo, avec violon (ou violoncelle) *ad lib.* (3 tons). 1 75
Paladilhe (E.). Laudate Dominum, pr BAR. et CHŒUR, avec harpe et contrebasse (*ad lib.*). 3 »
Popper (D.). Ave Maria, pr 1 voix, avec violoncelle. 2 »
Rouher (M.). Ave Maria, pr TÉN., avec violon et violonc., ou viol. et org., ou violonc. et orgue. Prix nets 2 50
Saint-Saëns (C.). O Salutaris, pr TÉN., avec violon (ou violoncelle) (3 tons). . . . . 2 »
Stradella (A.). Ave verum et Pie Jesu (double texte), d'après le célèbre Air d'Eglise, pour 1 voix, avec violon (ou violoncelle) (2 tons). 2 »
Vidal (P.). Ave Maria (n° 2), pr MEZZO ou BAR., avec violon (ou violoncelle) et harpe. . . . 3 »
Le même, avec violon (ou violoncelle) 2 50
Widor (CH.-M.). Op. 8. O Salutaris, pr 1 voix, avec violon (ou violoncelle) *ad lib.* (2 tons) . . . 1 50
— Op. 24. Ave Maria, pr MEZZO, avec harpe. . . 2 »
— Op. 63. O Salutaris, pr TÉN. ou SOP., avec violoncelle (ou violon) . . . . . 2 »

Musique Religieuse à 1 voix

(paroles françaises)

avec Orgue (ou Piano) et avec ou sans Instruments

Bach (J.-S.). Cantate de la Pentecôte. AIR : « Mon âme croyante », pour SOPRANO (2 tons) . . . 1 75
Le même, avec violon ou violoncelle (2 tons) . 2 50
— Fragment de la Cantate Funèbre (Sterbe Cantate) : « Dieu secourable », pour CONT. . 1 »
Beethoven (L.-V.) Op. 48. Six Chants religieux (paroles allemandes et traduction française de Mme C. CHEVILLARD) (2 tons) :
N°s 1. Prière. . . . . 1 »
2. L'Amour du prochain . . . . . 1 »
3. La Mort . . . . . 1 »
4. La Louange de Dieu par la Nature . 1 »
5. Puissance et Providence de Dieu. 1 »
6. Chant de repentir 1 70
Le recueil complet des 6 morceaux . . . . . 3 »
Bonis (Mel). Allons prier, hymne à Marie 1 75
Chéneau (H.). Laissez venir à moi les petits enfants, chant évangélique (3 tons) 1 75
Decq (A.). Epithalame, pour BAR. . . . . 2 »
Fauré (G.). Op. 11. Cantique de Racine (2 tons) . 2 »
Le même, avec violon. 2 50
— Op. 43. N° 1, Noël, pour TÉN. ou SOP. (2 tons). 1 75
Gelli (E.). Noël, pour MEZZO-SOP. 1 75
Haendel (G.-F.). Récit et Air du Messie : « Berger fidèle et tendre », pr SOP. (2 tons) 1 50
Haydn (J.). Air de la Création. « Les champs étalent leur verdure », pour SOP. (2 tons) . 1 75
Lemaire (G.). Notre Père. 1 25
Marcello. Fragment du XXIe Psaume, pr CONT. . 1 »
Mendelssohn (F.). Air, extrait de l'Hymne : « Ecoute ma Prière » (2 tons) 1 75
— Air d'Elie : « Aux jours du malheur », pour CONT. ou BAR. 1 35
Le même, avec violon (ou violoncelle) 1 75
— Air de Paulus : « Jérusalem ! Jérusalem ! », pour TÉNOR . . . . . 1 »
Le même, avec violon (ou violoncelle) 1 75
Palicot (G.). Invocation à la Vierge, pr SOP. ou TÉN. avec violonc. *(ad lib.)* et harpe (ou pe). 2 50
Rouher (M.). Salut ! Marie, pour MEZZO-SOP. ou TÉN. avec chœur *(ad lib.)* 1 75
Stradella. Air d'Église, pour TÉN. (2 tons) . . . 1 35
Le même, avec violon (ou violoncelle) (2 tons). 2 »
Thomé (FR.). Aspiration, mélod. religieuse d'ap. le Célèbre Andante (op. 70) 1 75
— Berceuse de la Vierge, extrait de « l'Enfant Jésus » 1 35
— Noël (2 tons). . . . . 2 »
— Prière à la Vierge (2 tons) 1 75
Wachs (P.). Noël . . . . . 2 »

Musique Religieuse à 2, 3 et 4 voix (ou Chœur)

(Paroles françaises)

avec Orgue (ou Piano)

Boisdeffre (R. DE). Op. 76. Invocation à la Vierge, scène religieuse pour SOP. et CHŒURS . . . 4 »
Cahen (ALB.). Jean le Précurseur, scène biblique pour BAR. et CHŒUR . . . . . 4 »
Fauré (G.). Op. 11. Cantique de Racine, CHŒUR (ou QUATUOR), 4 voix mixtes . . . . . 2 »
Le même, avec quintette à cordes et harmon. » »
(Ces parties, *en location.*)
Le même, en DUO (ou CHŒUR), pour 2 voix de femmes 2 50
Franck (CÉSAR). Le Garde d'honneur (Cantique au Sacré-Cœur), pr SOLO et CHŒUR, à 2 voix . 1 50
Le même, pr SOLO et CHŒUR, à 4 voix mixtes. . 2 »
— Hymne (Poésie de J. RACINE), CHŒUR à 4 voix d'hommes . . . . . 2 »
Le même, à 4 voix mixtes . . . . . 2 »
— à 2 voix . . . . . 2 »
Maupeou (L. DE). Le Noël des Bergers, scène biblique, pour SOP. et CHŒURS. . . . . 3 »
Mendelssohn (F.). Duo d'Athalie, pour 2 voix égales (en *si* ♭) 1 75
Le même, en *la* ♭ (Edition pour CHŒUR) . . . 1 75
— Écoute ma Prière, hymne pr SOLO et CHŒUR. 3 »
Rouher (M.). Salut ! Marie, SOLO et CHŒUR, à 2 ou 3 voix . . . . . 3 »
Thomé (FR.). La Crèche, Chant de Noël, CHŒUR pour voix de femmes 1 75
— Noël, DUO ou CHŒUR à 2 voix égales, avec SOLO *(ad lib.)* . . . . . 2 »
— Notre Père *(Pater noster)*, DUO ou CHŒUR pour SOP. et CONT. (ou TÉN. et BAR.) 1 75
Wachs (P.). Noël, DUO (ou CHŒUR). . . . . 2 »

J. HAMELLE, Éditeur (Ancienne Maison J. MAHO), 22, Boulevard Malesherbes, PARIS