

C.

H.

I.

d

7

8

3.

Musica

3570

T 1

Ch. 114

9113205

110111 110112 110113 110114 110115 110116 110117 110118 110119 110120

110121 110122 110123 110124 110125 110126 110127 110128 110129 110130

110131 110132 110133 110134 110135 110136 110137 110138 110139 110140

110141 110142 110143 110144 110145 110146 110147 110148 110149 110150

110151 110152 110153 110154 110155 110156 110157 110158 110159 110160

110161 110162 110163 110164 110165 110166 110167 110168 110169 110170

S e c h s  
leichte Klavierfonaten,  
der Frau  
Kriegsräthlin Madeweis  
in Halle  
ergebenst zugeeignet

von  
Daniel Gottlob Türk,  
Universitäts - Musikdirektor in Halle.

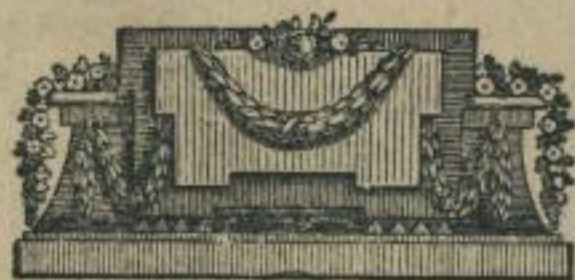

Sächs.  
Landes-  
Bibl.

Erster Theil.

---

Leipzig und Halle,  
auf Kosten des Autors,  
und in Kommission bey Johann Gottlob Immanuel Breitkopf, 1783.

Leipzig - Zitat

der

...

...

...

...

...

...

...

...

...

# V o r r e d e .

**D**as musikalische Publikum war zwar jedesmal gütig genug, die Herausgabe meiner Arbeiten, durch eine zahlreiche Unterzeichnung, zu befördern: allein noch nie hatte ich das Glück, eine so ungewöhnlich starke Anzahl von resp. Subskribenten zu erhalten, als auf die gegenwärtigen **Sechs Klavierfonaten**. Ich bezeuge allen denen, die mich mit Ihrem Zutrauen beehrten, besonders aber denen Gönnern und Freunden, welche die Mühe des Kolligirens übernahmen, meinen innigsten Dank darüber. Möchte doch diese Arbeit wenigstens der Erwartung des größern Theils entsprechen; da es, bey dem verschiedenen Geschmack, doch wohl nicht möglich ist, Alle zu befriedigen!

Hauptsächlich nahm ich auf solche Liebhaber Rücksicht, die das Leichte und Gefällige dem Gekünstelten vorziehen; daher schrieb ich einige Sätze mit unter, die Kenner wahrscheinlich überschlagen werden: — doch sollen auch diese hoffentlich nicht ganz übersehen worden seyn. Für Anfänger, im eigentlichsten Verstande — welchen ich aber freylich nicht rathen würde, **Sonaten** zu spielen — hab' ich hin und wieder, bey Doppelgriffen, kleinere Noten mit drucken lassen, die allenfalls wegbleiben können. Die Herren Kritiker werden bey dieser Arbeit wohl bedenken, daß es gar keine geringe Aufgabe ist, kurz und ganz leicht zu schreiben, ohne dabey in's Alltägliche zu verfallen. —

Darüber, daß ich mich, zur Bezeichnung der Charaktere, hin und wieder einiger Worte bedienet habe, die bisher vielleicht nicht gebräuchlich gewesen seyn mögen, darf ich mich wohl nicht entschuldigen; denn ich suchte dadurch blos **Anfängern** einen Wink, in Absicht des Vortrages, zu geben. So ist, zum Beispiel, die fünfte Sonate: *con afflizione* überschrieben, weil mir eine gewisse Beklemmung des Herzens, mit untermischter Hoffnung, darinnen zu liegen scheint.

Da es gewiß ist, daß die Wirkung eines Tonstückes größtentheils von dem Vortrag abhängt, suchte ich überhaupt alles Mögliche beyzufügen, was zur Feinheit in der Ausführung angezeigt werden kann; denn vieles muß man doch immer noch dem Gefühl des Ausführers überlassen — daher sind auch einige neue Zeichen entstanden, die ich hier nur kurz erklären will.

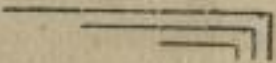
- 1) Noten, die einen Accent (besondern Nachdruck) bekommen sollen, hab' ich so bezeichnet:  $\wedge$ 
  - a) Der Accent wird durch einen **sanften Druck**, ja nicht durch einen **Stoß**, mit einer **scheinbaren Verweilung** auf dem Tone, worüber das erwähnte Zeichen stehet, ausgedrückt.
- 2) Ganze Stellen, welche **nach und nach etwas langsamer** vorgetragen werden sollen, haben folgendes Zeichen: 
  - b) Das Langsamere muß aber nicht bis zum Adagio ausgedehnet werden; sondern man spielt nur allmählich etwas Weniges, benahe Unmerkliches langsamer, als es das Zeitmaß erfordert.

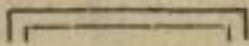

3) Einzelne Gedanken, die etwas langsamer (schleppend, anhaltend) gespielt werden können, sind so angezeigt: 

c) Hierbey gilt eben das, was bey b) erinnert worden ist; nur daß man in diesem Falle die Bewegung nicht nach und nach, sondern gleich bey dem Eintritt des Zeichens etwas Weniges, ebenfalls fast Unmerkliches langsamer nimmt.

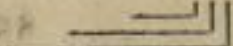
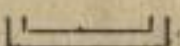
4) Zu den Passagen, die etwas eilend vorgetragen werden könnten, würde ich diese Zeichen wählen:  und: .

„Ueber die Schwärmeren!“ hör' ich jenen ehrlichen Biedermann mit ängstlicher Besorgniß für die musikalische Orthodoxie ausrufen.

Diesen guten Leuten hab' ich nichts zu sagen. — Sie sollen die Frenheit behalten, alles hübsch steif und trocken, ohne das geringste Gefühl, wie sie's von Jugend auf gewohnt sind, auf ihrem Klaviere herzapauken; denn alle ihre Schönheiten bestehen in einem, oft ganz zur Unzeit angebrachten Trillerchen. — Musikfreunde von einem etwas feinem Geschmack sind ohne Zweifel auf meiner Seite, und wissen, daß bey nahe jeder Gedanke seinen eigenen Vortrag erfordert. Wie soll aber der noch ungeübte Liebhaber, der gern mit Ausdruck spielte, die Stellen, ja just die Noten errathen, die einen schleppenden Vortrag, einen besondern Nachdruck u. d. g. erfordern? Und warum schreibt man ihm andere Auszierungen und Manieren vor?

Ich müßte mich sehr irren, wenn ich durch diese Neuerungen etwas ganz Ueberflüssiges und sogar Ungereimtes unternommen haben sollte. Der große Bach selbst giebt, in seinem vortrefflichen Werke, über die wahre Art das Klavier zu spielen, besonders im Kapitel vom Vortrage, mehrmals einen Wink davon. Wer wollte aber hierinnen nicht gern mit Bachem irren? — Uebrigens hängt es immer von jedem Liebhaber ab, ob er die neuen Zeichen beobachten will, oder nicht. Nur wünschte ich, daß man diese Sonaten auf keinem andern Instrumente, als auf dem Klaviere, spielte; denn ganz gewiß werden sie größtentheils auf dem Flügel eine sehr schlechte Wirkung thun.

Endlich muß ich noch erinnern, daß der zweyte Theil davon, worunter zur Abwechselung 2 Klavier-Sinfonien sind, bereits fertig ist, und im Junii a. c. ausgeliefert wird. Bis zu Ende May's nehm' ich Subskription darauf an. Das Exemplar kostet denen Liebhabern, die sich darauf unterzeichnen, ebenfalls 16 Groschen sächsisch, oder 17 Groschen preussisch Geld. Hernach ist der Preis 1 Thaler. Ich ersuche alle die Gönner und Freunde, die auf den ersten Theil haben subskribiren lassen, sich auch der nemlichen Mühe bey der Fortsetzung zu unterziehen, und mir die Namen der gesammelten Subskribenten binnen der bestimmten Zeit gefälligst einzusenden. Hoffentlich wird man die zweyte Sammlung der ersten vorziehen. Auch kann ich dafür bürgen, daß sie, im Ganzen genommen, noch leichter ist, als die gegenwärtige. Schwerlich dürfte ich mich entschließen, noch eine dritte von der Art zu schreiben, da mir diese Arbeit zu eingeschränkt ist. Beyde Theile sind im Diskantschlüssel ausliefert. Die Briefe und Gelder erbitte ich mir postfrey. Halle, im Februar, 1783.

Der Verfasser.

Verzeich-

# Verzeichniß der Subskribenten.

Ihre Königliche Hoheit, die Prinzessin Friederike von Preussen.

Ihre Hochfürstl. Durchlaucht, die verwitwete Frau Herzogin von Weimar.

Altona, 5 Exemplare.

Hr. J. R. Bay. Hr. Organist Ebr. Fr. Enter, 4 Ex.

Augsburg, 4 Exempl.

Hr. Organist Winkler, 4 Ex.

Barby, 4 Exempl.

Hr. Kantor Basler. Hr. Grube, Ludimod. Hr. Andr. Jäbeling, d. sch. W. B. Hr. Oley, Org. an der Schlosskapelle.

Bayreuth, 30 Exempl.

Dem Bergman. Madame Hebrnauer. Hr. Carus. Fräul. v. Gersdorff, 2 Ex. Madame Hartz. Hr. Oberamtsadv. Hempel. Hr. Oberamtssekretair Herrmann. Hr. Holtzsch. Hr. Janasch. Frau Regierungsrath. von Kiesewetter. Frau Kammersekret. Klauswitz. Hr. Sekret. Knauff. Hr. Köbler. Hr. Oberamtsadvokat Köpping. Hr. Krause, Zollkontroleur. Madame Rachelbecker. Herr Komm. Rath Käbnel. Dem. Lanzia. Dem. Lehmann. Hr. Lorenz. Fräul. von Metz. Hr. von Nostitz. Hr. Pitterling. Hr. Oberamtsadv. Prinz. Hr. Landshauptm. von Schönberg. Dem. Schöneberg. Hr. Organist Stallmann, 3 Ex.

Bayreuth, 10 Exempl.

Hr. Kantor Breul, in Eckersdorff. Hr. Geulner, Subpräf. des Chors. Hr. Kantor Fischer, in Bindlach. Fräul. Karoline von Seckendorff. Hr. Kantor Stadler, 5 Ungenannte.

Berlin, 128 Exempl.

Frau von Anim, geb. Gräf. von Solms auf Eucro. Dem. Bayer. Hr. Hofrath Becker. Hr. Bebruns, Gymnasialst des Joachimsthalschen Instituts. Dem. Binger. Hr. Brumbey, d. S. S. K. 4 Ex. Hr. Referend. Büsching Monsieur le Coq, Obergerichtsrath. Fräul. von Doernberg. Dem. Eisenhardt. Madame Engeln. Hr. Ernst, Friedrichswerderscher Gymnas. Hr. Referend. Fitzau. Hr. Referend. Förster. Hr. Franke, Präf. des Friedrichswerderschen Chors. Hr. von Grees, Gymn. des Joachimsthalschen Instituts. Hr. J. E. Häfeler, Lehrer an der Realschule. Hr. Hankwitz, Inspektor bey dem Joachimsthalschen Gymnas. Hr. Kaufm. Heckel. Herr Helmich, Gymnas. des Joachimsthalschen Instituts. Hr. Kandidat Herrosee. Hr. Lindenbergh. Dem. Löno. Dem. Hoffmann. Hr. B. S. — 24 Ex. Hr. Jacobi. Herr Jördens, Lehrer am Scheidlerischen Institut. Hr. Jonas, Gymnas. des Joachimsthalschen Instituts. Hr. Keyser, Geheimsekretair. Hr. Klingebell, Inspektor bey dem Joachimsthalschen Gymnas. Hr. Justizbürgermeister Kraemer, in Münchenberg. Hr. von Krockow. Hr. Musikdirector Lehmann, 6 Ex. Hr. Kandid. Lehmann. Hr. Lersé. Hr. Referend. Männich. Madame de Marconnay, Geheimrathin. Dem. Mauen. Hr. Metzger, Kaufmann. Hr. Mieth. Hr. von Müstschbeck, Kapitain bey dem Reg. von Kalkreuth. Hr. Monring. Dem. Mächlern. Hr. Müller, Gymnasialst des Joachimsthalschen Instituts. Hr. R. M. — 2. 10 Ex. Hr.

Türks leichte Sonaten. 1. Theil.

Natorp. Dem. Nobiling. Hr. Nobiling. Hr. Rathmann Oeding. Hr. Otto, Geheimsekretair. Hr. von Petersdorff. Fräul. von Polenz. Hr. Raber. Fräul. von Rebeur. Comtesse Louise Esperance Reuss. Hr. Heinrich 47. Graf Reuss. Hr. Kantor Rex am Friedrichswerder. Hr. von Neben. Dem. Romari. Madame Roose. Dem. Rosen. Hr. Sack, Inspektor bey dem Joachimsthalschen Gymnas. Dem. Schaller. Dem. Scharrow. Frau Kammergerichtsrathin Schlechtendal. Hr. Stadtskret. Schlicht. Dem. Schulze. Hr. Amtmann Schulze. Dem. Sieburg. Hr. Sieburg. Dem. Sittmann. Dem. Sonneberg. Dem. Stöwen. Dem. Stock. Frau Geheimrathin Soares. Dem. Toussaint. Hr. Kandidat Viering. Madame H. D. Voigtin. Hr. Warlach. Hr. Org. Willmann. Hr. Hoffkaatskassier Zäncker, 8 Ungenannte.

Bernburg, 2 Exempl.

Hr. J. H. Freysell, Apotheker. Dem. Louise Richard in Schönebeck.

Bernstadt, 1 Exempl.

Madame Reichel.

Bitterfeld, 1 Exempl.

Hr. Hegereuter Höne.

Brandenburg, 4 Exempl.

Hr. Frosch, Stud. Hr. Krienitz, Stud. Hr. Lange, Stud. Hr. Nätebusch, d. S. S. B.

Braunschweig, 10 Exempl.

Hr. Beczwarowsky Musikus. Dem. Louise Böbmer. Hr. J. W. Heinemann Amtsauditor. Hr. Organist Lemme, 3 Ex. Dem. Meyer. Madame Rosen. Hr. S. G. Schirmer, d. h. p. n. Kandidat. Hr. Schmidt, Studiosus.

Breslau, 23 Exempl.

Madame Fischer. Hr. Große, Inspektor bey der Königl. Friedr. Schule. Hr. Destillateur Hähsel. Hr. Kaufm. Herff, 2 Ex. Hr. Assisenrath Jagwitz. Hr. Oberamtsref. Krätzig, 5 Ex. Hr. Kaufmann Kante. Hr. Oberamtsrefer. Langert, 2 Ex. Dem. Amalte Langner. Dem. Köbliche Madame Seiler. Hr. Kammerrefer. Vater. Madam Wehsig, geb. Helvetius. Hr. Kandidat Weinert. Hr. Organist Wortbs. Hr. Hof- und Kriminalrath Wünster. Hr. Regimentsquartiermeister Wutsdorff.

Bützow, 3 Exempl.

Hr. Graupner, d. S. S. B. Hr. Petersen, d. S. S. B. Hr. Hofrath Scharfshmidt.

Calcutta in Ostindien, 12 Exempl.

Hr. E. D. Vehme, Musik. 12 Ex.

Camenz, 1 Exempl.

Hr. Doktor Compas.

Cassel, 11 Exempl.

Hr. Kammermusikus Barth, 5 Ex. Hr. Hoforganist Kellner, 6 Ex.

Celle, 7 Exempl.

Hr. Organist J. F. G. Beckmann, 3 Ex. Hr. Kanzleyauditor von Bobers. Hr. Kanzleyauditor von Laffert. Fräul. von Voigt. Fräulein von Willig.

Chemnitz, 1 Exempl.

Hr. Baron von Bauritz.

Clausnitz bey Chemnitz, 3 Exempl.

Hr. Magister Greif, Pastor daselbst. Hr. Polster, Mädchen-Schulmeister in Wittweida. Hr. E. F. Tark, Hobeist und Gesangsreiber.

Clausthal, 8 Exempl.

Hr. Angerstein. Hr. Geupe. Hr. Klingsöber, der Metallurg. Besh. Hr. Lenin, der Metallurg. Besh. Hr. Morgenstern. Hr. F. Rottberg. Hr. Seitensticker, d. Metallurg. Besh. Dem. Dorothea Seiser.

Cönnern, 1 Exempl.

Hr. Sekretair Bertrand.

Colditz, 2 Exempl.

Hr. Organist Köbler. Hr. C. G. Wendler, d. sch. W. B.

Copenhagen, 13 Exempl.

Hr. Kammervirtuose Fielche, 12 Ungenannte.

Dannowalde im Mecklenburgischen, 2 Exempl.

Hr. Voigt, d. S. S. Kandidat, 2 Ex.

Danzig, 34 Exempl.

Fräulein von Bagge. Dem. Benzmann. Dem. Broen. Dem. Corré. Fräul. von Davison. Dem. Engelke. Hr. Ewerdt, erster Organist zu St. Joh. Hr. Guntzke. Dem. Gorsubowsky. Hr. Heinrichsen. Dem. Keller. Hr. Singelberg, Kantor und Musikdir. zu St. Joh. 4 Ex. Hr. Aliret. Dem. Labes. Hr. Lüdike, Organist an der Oberpfarrkirche zu St. Mar. 10 Ex. Dem. Neudorf. Hr. Renner. Hr. Kandidat Köll. Madame Trennigro. Dem. Treuge. Hr. Turge, zweiter Organ. zu St. Joh. Hr. Farnbach, Org. zu St. Salo.

Dessau, 15 Exempl.

Hr. Hoffmann, Kandidat der Rechte. Hr. Koch, Lehrer am Kloster lieben Frauen. Hr. Manbisson, Lehrer am Philantropin. Hr. Nebucadnezar. Hr. Olivier, Lehrer am Philant. Hr. Kandidat Rosenfeld. Hr. Schulze, Lehrer am Philant. Hr. Spavier, Lehrer am Philant. 2 Ex. Hr. Mag. Seumpf, ordentl. Mitglied der Churmainz. Akademie.

Philantropisten.

Hr. E. Dahl, aus Moskau. Hr. Th. Gildemeester, aus Lissabon. Hr. Lachlan Maclean, aus Schottland. Hr. A. Müller, aus Wien. Hr. L. Müller, aus Wien.

Dortmund, 1 Exempl.

Hr. Varnhagen.

Dresden, 3 Exempl.

Frau Oberkonsistorialrathin D. Hebrisch. Hr. Advokat Müller. Hr. Kandidat Starke.

Einbeck, 1 Exempl.

Hr. Organist Hartmann.

Eisleben, 25 Exempl.

Hr. Oberacciskommissar von Besser. Hr. Sekret. Borges. Frau Justizkommissar Bättnet. Hr. Oberaufseher und Kammerherr von Burgsdorff. Hr. Organist Fischer. Hr. Grimmer, Gymnasialst. Hr. Hofrath Heimbach, 2 Ex. Hr. Kantor Helmbold. Hr. Subkonrektor Herold. Hr. Org. Hoffbach. Hr. Rektor M. Jani, 3 Ex. Dem. le Petit. Dem. le Petit.

Hr.

Kantor Penckert. Hr. Kaufm. Ritterich. Dem. Koffkampf.  
Hr. Advokat Koffkampf. Hr. Salsfeld, Gymnastik. Hr.  
Kaufmann Zierlein. 3 Ungenannte.

Elbing, 16 Exempl.

Hr. Organist Boeck, 16 Ex.

Krich, 15 Exempl.

Hr. Geheimerrath von Arnstedt. Hr. Rektor J. G. Becker.  
Hr. Pastor Blume, zu Ulettenberg. Dem. Börtcher, in Mau-  
deroda. Hr. Brauer, Kommissionsrath zu Holbach. Frau  
Kammerräthin Diederichs, in Wosleben. Hr. Kantor Hüben-  
thal, daselbst. Hr. Acciseinnehmer Kirchhoff. Hr. Prediger  
Limburg, in Wosleben. Hr. Zolleinnehmer Lamprecht, daselbst.  
Hr. J. W. C. Martius, Kantor zu Hesserode. Hr. Pächter Te-  
belang, zu Haserungen. Hr. E. G. Panse, d. S. G. K. zu Gr.  
Werther. Frau Pastor Ranken, zu Hesserode. Hr. Sack,  
Kantor zu Ulettenberg.

Erfurt, 18 Exempl.

Hr. Professor Bader. Dem. Dietrich. Hr. Regente Fischer.  
Frau Licuten. Fuchs. Hr. Organ. Häppler, 2 Ex. Hr. Organ.  
Kartung. Hr. D. d. Hozel. Hr. Kantor Jungnicol. Hr. Stud.  
Koch. Hr. Bürgermeister Kamann, in Sommerda. Hr. Stu-  
dios. Kausch. Hr. Schulmeister Risch, in Sillersdorf. Dem.  
Schernitz. Hr. Organist Schidworfel, von Eischleben. Hr.  
Studios. Schillgen. Hr. Organist Stade, 2 Ex.

Frankfurt am Mayn, 10 Exempl.

Hr. Organist J. W. Kayser, 10 Ex.

Gera, 10 Exempl.

Hr. Kantor Bruner, 3 Ex. Hr. Kaufmann E. G. Sennig.  
Hr. H. W. Sennig. Fräul. von Ingerleben. Hr. Kaufmann  
Kreuschmar. Hr. Schieck, Präf. des Chors. Hr. Diak. Serff.  
Hr. Kantor Fiegler, zu Niedersdorf.

Glauchau, 1 Exempl.

Hr. Köbnicke.

Gnadenfrey in Schlesien, 4 Exempl.

Fräul. Charlotte von Pfeil. Fräul. Elisabeth von Pfeil.  
Fräul. Johanna von Schweinitz. Fräul. Henr. von Stosch.  
Görlitz, 2 Exempl.

Fräul. von Gersdorf, auf Niederweimsdorf, bey Görlitz. Hr.  
Organist Piltz.

Gohren, 2 Exempl.

Hr. Kantor Graupner. Hr. Schmeißer, Schulmeister.

Gorba, 10 Exempl.

Hr. Kapelldir. G. Vanda, in Dhrdruf bey Gorba, 10 Ex.

Grosenbayn, 1 Exempl.

Fräulein von Ponickau.

Großglogau, 2 Exempl.

Hr. E. F. Beer, Oberamtsreferendair. Hr. Batzer, Ober-  
amtsreferendair.

Hüstraw, 5 Exempl.

Hr. Fischer. Hr. Kämmerer. Hr. Hauptmann von Me-  
lenburg auf Boldebeck. Hr. Kommissionsrath Könnberg.  
Hr. Wachsmuth.

Halberstadt, 26 Exempl.

Hr. Großkammerer Alleben. Dem. Apel. Hr. Kantor  
Biermann zu Emmerleben, 2 Ex. Hr. Bose, d. sch. W. B.  
Hr. Brachmann, Präf. des Chors zu Aschersleben. Frau Kriegs-  
rätthin Culemann. Hr. Kalkulator Cuny. Fräul. von Gos-  
feld in Deerstein. Dem. Synitsch, in Weltheim. Hr. Land-

fondikus Kleber. Hr. Küster. Fräul. Amalia von Ludwiger.  
Dem. Michaelis. Hr. Auditeur Michaelis, 2 Ex. Hr. Choral  
Müller. Hr. Kaufmann Nickel. Hr. Nicolas, Kantor an der  
französischen Kirche. Dem. Kunden, in Dreileben. Hr. A.  
Schmidt, Kaufmann. Hr. Doktor Schrader. Hr. Direktions-  
sekretair Schubart. Hr. Schulze. Hr. Referendarius Stu-  
benrauch. Hr. Winkelmann.

Halle, 136 Exempl.

Frau Hofrätthin Hänsch. Dem. J. E. E. Bahrdt. Hr.  
Baro, d. A. G. B. Hr. Becker, d. S. G. K. Hr. Beiersdorf,  
d. R. K. Hr. Organist Berger, 10 Ex. Hr. Doktor Bertram.  
Hr. Beste, Handlungsverwandter. Hr. Bock, d. R. K. Dem.  
Böhme. Hr. J. Braun, d. S. G. B. Dem. Charlotte Curt.  
Hr. E. G. Dancke, d. S. G. B. Hr. Assessor Dedecke. Hr.  
Delkeskamp, d. S. G. K. Hr. Dietrich, d. S. G. K. Dem.  
J. J. E. Dolseius, aus Siebichenstein. Dem. Dreyzig. Hr.  
Ebert, d. S. G. B. Hr. Elferich, d. S. G. B. Hr. Eckstein,  
d. S. G. K. Hr. Wag. Fabri. Hr. F. E. Fischer, d. R. K. 3 Ex.  
Hr. J. W. Fischer, d. S. G. B. Hr. Frinze, d. R. K. Hr. G. F.  
Gänger, d. S. G. B. Hr. J. S. Gebauer, d. S. G. B. Hr.  
Glasey, d. R. B. Hr. Stadt Syndikus Goldbagen. Hr. Gott-  
schalk, d. S. G. K. Hr. E. A. Hädicke. Hr. Häppler, d. S. G. B.  
Hr. Kontrolleur Heintzmann. Hr. Herberg, d. S. G. K. Hr.  
Hering, d. S. G. B. Hr. Herrmann, d. R. K. Hr. Hermes,  
d. R. K. Hr. Hirschkorn, d. sch. W. B. Dem. J. J. E. Hy-  
nitsch, aus Baderleben. Dem. P. E. Hynitsch, aus Weltheim.  
Hr. Jakob, Lehrer am Luther. Gymnas. Hr. Jgener, d. S. G. B.  
Hr. Maire, d. R. K. Dem. Jüngken, 2 Ex. Hr. Kayser, d. S.  
G. B. Hr. Kabl, d. S. G. B. Hr. Kalow, d. S. G. K. Hr.  
Kantor, Lehrer am Luther. Gymnas. Frau Justizkommisair  
Keferslein. Hr. P. L. Keferslein, d. sch. W. B. in Eröllwitz,  
Dem. W. S. Krüger. Madame Langen. Hr. Wag. Lauck-  
hardt. Hr. Leisering, d. sch. W. B. Dem. E. L. Leser, aus  
Siebichenstein. Hr. Kupferstecher Liebe. Hr. Lindner, d. S.  
G. B. Hr. Faktor Matthias. Hr. Meinert, d. S. G. B. Hr.  
Organist Meinshausen, 2 Ex. Hr. D. Michaeli, d. S. G. B.  
Hr. Mögge, d. S. G. B. H. C. E. Müller, d. S. G. K. Hr.  
E. J. W. Müller, d. S. G. u. Päd. Besl. Hr. Müller, d. S. G. B.  
Hr. J. S. Neltzer, d. S. G. B. Hr. J. D. Nernst, d. S. G. B.  
Hr. Neuboss, d. sch. W. B. Hr. J. C. E. Niemann, d. S. G. B.  
Dem. Nösselt. Hr. Pape, d. S. G. B. Hr. J. C. Pfeffer.  
Hr. von Pfeil, d. R. B. Hr. L. Pfender, d. S. G. K. Dem.  
Pietschke. Hr. Preusser, d. S. G. B. Hr. Pyllemann, d. S.  
G. K. Hr. Rath, Lehrer am Luther. Gymnas. Hr. Regenbo-  
gen, Stadtmusik. Hr. R. G. Reuschen, d. S. G. B. Hr. Rib-  
bach, d. R. K. Hr. Röder, d. R. K. Dem. Schier. Hr. Schiff,  
d. S. G. K. Hr. Hofmeister Schilling, in Hohenthurm. Hr.  
von Schlabendorf, d. R. B. Hr. Rektor Schmieder. Hr.  
J. W. Schmidt, d. S. G. K. Hr. Schmitz, d. S. G. B. Hr.  
E. A. Schröter, Kantor zu Niederburg. Hr. Schulz, d. S. G. B.  
Hr. G. L. E. Schulz, d. S. G. K. Hr. Schulz, d. S. G. B. Hr.  
E. Seyffart, d. sch. W. B. Hr. E. L. Stengel, d. R. K. Hr. A.  
E. Stätzer, d. S. G. B. Hr. G. W. Saero, Lehrer am königl.  
Pädagog. Hr. Thraemer, d. S. G. B. Hr. J. S. Träbmer,  
d. R. B. Hr. Triest, d. S. G. B. Fräul. von Troda, in Skopau.  
Hr. Tschiersky, d. R. B. Hr. T. G. Voigtel, d. sch. W. B. Hr.  
J. Fr. Walther, Kantor in Siebichenstein. Hr. Wachsmuth,  
Präfekt des Chors. Hr. Weiske, Uhrmacher. Hr. J. G. Wol-

deck von Arneburg, d. R. B. Hr. J. W. F. Wolf, d. S. G. K.  
Hr. Wolfram, Adjunkt des Chors. Hr. Woltersdorf, d. S. G. K.  
Hr. Worbs, d. S. G. K. Fräul. von Zantzier. Hr. Zierlein,  
d. S. G. B. Hr. Zingel, d. S. G. B. Hr. Zschock, d. S. G. B.  
Hr. Orgelbauer Zuberbier. 6 Ungenannte.

Hamburg, 30 Exempl.

Hr. Staatsrath Binnemann in Gottorp. Hr. Senator He,  
Doct. in Bremen. Hr. Advol. Jochmann, in Pernau. Hr.  
Kessel, Pagenhofmeister in Gottorp. Hr. Sekretair Kühner,  
in Lüneburg. Hr. G. A. Lindenberg, in Bodenwerder. Hr.  
Lüdecke, Musikus in Bremen. Hr. N. — 12 Ex. Hr. J. D.  
Komeycke, in Rognit. Hr. G. A. Rosenkranz. Dem. Fried.  
Schmalfeldt. 8 Ungenannte.

Hannover, 2 Exempl.

Hr. Musikus Kobemann. Hr. Sekretair Versmann.

Helmstädt, 3 Exempl.

Hr. Kantor Ahrens. Dem. Dorothea Salomon. Hr.  
Postmeister Schneider.

Hirschberg in Schlesien, 170 Exempl.

Hr. Aele, adjungirter Organist und Schulhalter in Dallau.  
Hr. Arze, Kantor in Gottsberg. Hr. Auf, Kantor in Lehn. Hr.  
Bachmann, in Zobten. Hr. Ant. Barchewitz, Kaufmann in  
Schmiedeberg. Hr. Joh. Baumert, Kaufmann. Hr. Baum-  
gart, in Fischbach. Hr. Beer, Kantor in Löwenberg. Hr.  
Beer, Kaufmann in Waldenburg. Hr. Beier, Adj. in Lomniz.  
Hr. Benisch, in Liegnitz. Hr. Bernat, Präfekt des Chors. Hr.  
Beyer, Kantor in Fischbach. Dem. Blümel, in Dallau. Hr.  
Böhm, in Schmiedeberg. Hr. Bones, Stadtdirektor in Löwen-  
berg. Hr. J. G. B. Hr. Carove, in Breslau. Mad. Claussin,  
geb. von Freudenheim, in Schmiedeberg. Hr. Pater Gotthard  
Cogho, Ord. Cist. in Warnbrunn. Dem. Dittmann. Hr.  
Dankler, Kaufmann. Hr. J. E. D. Dem. Caroline Eckstein,  
in Schmiedeberg. Dem. Charlotte Eckstein, in Schmiedeberg.  
Hr. Emmeler, Kaufmannsältester. Hr. Erner, d. sch. W. B.  
Dem. Falkin. Dem. Fege, in Liegnitz. Hr. Ficht, Rentmeister  
in Arnsdorf. Hr. Fiebig, Kandidat in Waldenburg. Dem.  
Fischer, in Landesbut. Hr. Franke, Bellerältester. Hr. Sena-  
tor Friederici, in Schmiedeberg. Hr. Friedrich, in Schoßdorf.  
Dem. Fritsch, in Schmiedeberg. Hr. Fritsche, Kaufmann. Hr.  
Gebauer, Kantor in Landesbut, 7 Ex. Hr. Geisler, Kaufmann  
in Waldenburg. Hr. Geyer, Brauer in Hermisdorf. Hr. E. G.  
Glauber, d. P. K. Hr. Gloge, d. sch. W. B. Hr. Goldbach,  
Schullehrer in Weiffstein. Hr. Graf, Schwarz- und Schönfar-  
ber in Waldenburg. Hr. Baron von Grunfeld, in Lehnhaus.  
Dem. Haynin. Hr. Sande, in Waldenburg. Hr. Sande, d. sch.  
W. B. Hr. Seidrich, d. h. P. A. K. in Wiefenthal. Hr. Hein-  
zel, Kantor in Schmiedeberg, 2 Ex. Dem. Sellen, in Fürsten-  
stein. Hr. Justizarius Sennig, in Schmiedeberg. Dem. Seer-  
mann, in Kunzendorf. Hr. Herrmann, Schullehrer in Dieters-  
dorf. Hr. Hilbig, d. sch. W. B. Hr. Silmer, Organist in Ruckersdorf.  
Hr. Silse, Schulhalter in Lehnhaus. Hr. Hindemith, Kantor  
in Lomniz. Dem. Hofmann, in Schoßdorf. Hr. Hofmann,  
Kantor in Dallau. Hr. Hofmann, Wirthschaftsinspektor in  
Fischbach. Hr. Hofmann, d. sch. W. B. Hr. Hofmann, Schul-  
meister in Klein Reundorf. Dem. Horlitz, in Schmiedeberg.  
Hr. Hornig, d. sch. W. B. Hr. Häbner, d. h. P. K. in Landesbut.  
Hr. Hättner, Kantor in Kunzendorf. Hr. J. G. S. d. sch. W. B.  
Hr. Justizdirektor Jomá. Hr. August Kabl, Kaufmann. Hr.  
Kaller,

Kaller, Kaufmann in Landesbut. Hr. Kambach, Kantor in Hohenfriedberg. Dem. Kamper. Hr. Klein, Kantor in Schmiedeberg. Hr. Klein, d. sch. W. B. Hr. Dav. Klose, Gerichtschreiber in Hohenliedenthal. Hr. Klück, Mandat. in Peterwaldau. Hr. Krause, Pastor in Fischbach. Fräul. von Krug, in Liegnitz. Hr. Org. Kubn. Hr. Kubn, Faktor in Waldenburg. Dem. Kubntin, in Erdmannsdorf. Hr. Kubn, Kantor in Salzbrunn. Hr. Kubn, in Schmiedeberg. Madame Langemayer, in Schmiedeberg. Hr. Lange. Hr. Lehder, Schulcoll. in Schmiedeberg. Hr. Lehder, Gastwirth in Schmiedeberg. Hr. Org. Lemmer, in Liegnitz. Hr. M. Lersch, Past. in Lehn. Hr. Liebig, d. G. G. R. in Fischbach. Hr. Linke, d. sch. W. B. Hr. Lorenz, Kaufm. Hr. Maywald, Kant. in Buchwalde. Hr. Maywald, Kantor in Griesfeisen. Dem. Mascard, in Schmiedeberg. Hr. Meiner, Orgelbauer in Lehn. Hr. Mensel, d. sch. W. B. Fräul. v. Mischefabl, in Liegnitz. Hr. Neugebauer, Adj. in Griesfeisen. Hr. N. N. 8 Er. Dem. Odelin. Hr. Paritsch, Kant. in Tiefhartmannsdorf. Hr. Paul, d. sch. W. B. Hr. Pfennig, Wirtschaftsverwalter in Seifersdorf. Hr. Plischke, Kaufm. in Schmiedeberg. Hr. Rabe, Schönfärber in Löwenberg. Hr. Raupach, in Liegnitz. Hr. Reimann, Kaufmann. Dem. Ralkin. Hr. E. Fr. Schäfer, Kaufmannsältester. Hr. Scharf, Kantor in Freyburg. Hr. Schere, Schulmeister in Kunzendorf. Hr. Schenermann, Kantor in Jodten. Frau Schlegelin, in Fischbach. Fräul. von Schlichting, in Liegnitz. Hr. Schiller, d. sch. W. B. Hr. Schmiedel, Buchhalter in Waldenburg. Hr. Scholz, Chirurgus in Neuland. Hr. Scholz, Schulhalter in Hagendorf. Hr. Scholze. Hr. Schröder, Pastor in Schmiedeberg. Hr. Schubart, Adj. in Lehn. Hr. Schwarz, Jbro Hochgräß. Gnaden, die Frau Gräfin von Schweinitz, auf Stephansdorf. Fräul. von Schwennichen, in Wiesenhal. Hr. Matth. Schwyer, Kaufmann. Hr. Sedlack, in Fischbach. Dem. Semper, in Landesbut. Herr Stark, Kantor in Waldenburg, 3 Er. Hr. Srief, in Fischbach. Fräul. von Stosch, in Dalkau. Hr. Sommer, d. h. P. R. in Landesbut. Hr. Synapius, Profensul in Schmiedeberg. Hr. Kantor und Chordirektor Teucher. Hr. Ehr. Thomann, Kaufmann. Hr. Fr. Thomann, Kaufmann. Hr. Tietze, Kaufmann. Hr. Töpfer, Stadtdirektor in Waldenburg. Hr. Töpfer, Musikus. Hr. Töpfer, Präsekt des Chors in Landesbut. Hr. Torrige, Pastor in Wünschendorf. Dem. Treutlern, in Waldenburg. Hr. Treutler, in Waldenburg. Hr. Hauptmann von Tritschler, in Liegnitz. Hr. Tschieschnitz, der sch. W. B. Hr. Ulbrich, Adj. in Hartliebisdorf. Hr. Ulrich, d. h. P. R. Hr. Wagner, in Liegnitz. Hr. M. E. W. W. Fräul. von Jedlitz, in Liegnitz. Hr. Freyherr von Jedlitz, in Hohenliedenthal. Dem. Kippel, in Schmiedeberg. Hr. Köpfel, d. sch. W. B. Ein Ungenannter, in Schmiedeberg. Holzkirchen, 1 Exmpl.

Hr. Organist Apelt. Iserlob, 1 Exmpl.

Hr. Hef. Kiel, 3 Exmpl.

Hr. Professor Cramer, 3 Er. Königsberg in Preussen, 31 Exmpl.

Fräulein von Buddenbrook, auf Nipkeim. Dem. Caroline Coler. Dem. Deez. Dem. Deling. Barones von Elmpr. Hr. Friedländer. Dem. Hallen. Dem. Heymann. Dem. Levin. Hr. Regimentsquartiermeister Linck. Dem. Charlotte

le Noble. Hr. von Perbandt. Dem. Pester. Hr. Oberamtmann Peterson. Dem. Henriette Kindfleisch. Dem. Kaufmann. Herr Referend. Schienemann. Dem. Amalia Schimmelpennig. Hr. Studiosus Schönfeldt, 6 Er. Hr. Organist Schulz. Dem. Seligmann. Dem. Wagner. Dem. Charl. Wessel. Dem. Wilhelmi. Dem. Wirtb. Ein Ungenannter. Köstitz, 1 Exmpl.

Hr. Heinrich der 49ste, Graf Reuß. Langensalsa, 3 Exmpl.

Hr. Kantor Rablert. Hr. Postmeister Knoll. Hr. Wagner. Leipzig, 53 Exmpl.

Hr. Bauer, Kaufmann. Dem. Bause. Hr. Böhme, Buchhändler. Hr. von Bose, auf Wölbitz. Hr. Botbe. Fr. Landshauptmann und Kammerherrin von Carlowitz. Frau Baudirektor Dauthe. Dem. A. Du Vigneau. Hr. Bolter, Schulmeister in Klein Pözna. Dem. Ertel. Hr. Frisch. Hr. Doktor Frölich, in Wiegandsthal. Hr. Geister. Hr. Grebitz, Stud. Theol. Hr. Grenz, Studios. Madame Hansen. Hr. Baron von Gungl, auf Selbig. Hr. Musikdirektor Hiller, 2 Er. Herr Klemm, Studios. Hr. Kob. Hr. Kantor Kunis in Obhausen bey Quersurth. Hr. Lange. Dem. Levi. Madame Limburger, 2 Er. Hr. Löbr, Kaufmann. Madame Ludwig. Hr. Maucke, Stud. Hr. Meyer. Hr. van Möhlen, Stud. Hr. Müller, Organist zu Kannewitz. Hr. Pottgiefer. Hr. Reichel. Dem. Richter. Hr. Richter in Obernitzschka. Hr. Rost. Hr. Rabe, Musikus. Hr. Musikmeister Schicht, 1 Er. Dem. Schilde. Hr. Schmidt, in Rammelsburg. Hr. Org. Schneider, jun. Dem. Schröpfer. Hr. Dolt. Schuch. Dem. Sievermann. Dem. Stock. Hr. Stolper, Schulm. in Callenberg. Hr. Adjuvant Vogel, in Leutmannsdorf. Hr. Weber, in Büdingen. Hr. Weimert. Fr. Kreissteuerinn. Weisse. Ein Ungenannter. Leisnig, 1 Exmpl.

Hr. Kammerprokurator Kästler. Linz bey Großenbayn, 2 Exmpl.

Hr. Pastor Hofmann. Fräulein Karoline von Süsmilch, genant Hörnig, in Krausnig. Löbau, 11 Exmpl.

Madame Vitrelich. Hr. Gänzel. Hr. Hellig. Hr. Kantor Hildebrand. Hr. Accisinspektor Marchai. Madame Jul. Dor. Müble. Frau Senat Quierner. Hr. Rudolph. Frau D. Segnitz. Hr. Stanke. Hr. Tietze. Lüchau, 3 Exmpl.

Fräul. Friderique de Jonquieres. Fräul. Wilhelmine de Plato. Ein Ungenannter zu Plato. Lüneburg, 3 Exmpl.

Hr. Kandidat Stüler, in Eschode. Hr. Twietmeier. Hr. Pastor Wittrock, zu Lehmkte. Magdeburg, 27 Exmpl.

Hr. Vorschler, d. sch. W. B. Dem. Brand. Hr. Bänger, Konrektor und Organist in der Neustadt. Hr. Rektor Sunk. Hr. Gausaug, d. sch. W. B. Hr. von Götz, d. sch. W. B. Hr. Große, Organist zu Klosterbergen. Dem. Jungen. Dem. W. Kewitz. Dem. Klöpfen. Monf. de Marie, d. sch. W. B. Madame Noedmann. Fräul. von Oblenhausen. Dem. Piechel. Dem. P. Riquet. Dem. Kampf. Dem. Sandrart. Dem. Silberschlag, aus Berlin. Hr. Stillke. Dem. Suero. Hr. Thomasius, Choral am Dom, und Präsekt des Chors. Hr.

Wahnschaben. Madame Wielert. Hr. Org. Zachariß, 3 Er. Hr. Organist Zügler. Marienburg, 10 Exmpl.

Hr. Döring. Fräul. Johanna von Essen. Hr. Organist Holtz, 3 Er. Hr. Reuch. Hr. Landbaumeister Müller. Hr. Major von Osorowsky. Hr. Poersch. Hr. Oberpostkommissair Sartorius. Marienwerder, 7 Exmpl.

Frau Kriegsräthin von Brauchitsch. Hr. Regierungskrefer. Krotkissus, 2 Er. Hr. Kammersekretair Regge. Hr. Regierungsrath von Schmiedeberg. Frau Kriegsräthin Schulz. Hr. Amtsadministrator Störmer. Meissen, 3 Exmpl.

Hr. Doktor Bucher. Hr. Kantor Schreyer, 2 Er. Merseburg, 3 Exmpl.

Dem. Clarus. Hr. Advokat Hartmann. Hr. Schloß- und Domorganist Scherzer. Minden, 5 Exmpl.

Dem. v. d. Beeck. Fräul. von Breitenbauch. Comtesse Gynhausen. Dem. Pasteln. Dem. Timann. Mönwe in Preussen, 21 Exmpl.

Hr. Postdirektor Geisenheimer, aus Dirschau. Hr. Rektor Glas. Hr. Prediger Geobovius, aus Graudenz. Hr. Bürgermeister Heinzius, aus Stargardt. Hr. Premierlieutenant von Herzberg. Hr. Stadtskretair Kantel, aus Dirschau. Hr. Polizeibürgermeister Keler. Hr. Regierungskrefer. Land, 4 Er. Dem. Larocka. Hr. Stadtskretair Niese, aus Conitz. Hr. Prediger Pomowitz, aus Stuhm. Hr. Candid. juris Regge, aus Culm. Hr. Sekretair Reimer, aus Danzig. Hr. Kreis-Steuereinnnehmer Schlunck, bey Dirschau. Fräulein Henriette von Stach, bey Neuenburg. Hr. Justizamtmann Syburg, bey Neuenburg. Hr. Rathsverwandter Taubenbahn, aus Culm. Hr. Feldprediger Titterland. Nordhausen, 17 Exmpl.

Hr. Senator Denker. Hr. Organist Heineoth, 10 Er. Hr. Rotarius Pick. Hr. J. Schulze. Dem. E. S. H. Seidlern. Hr. Gerichtsinpektor Seyffart. Hr. Sekretair Wedler, aus Elrich. Hr. Organist Willing. Nürnberg, 10 Exmpl.

Hr. Kapellmeister und Musikdirektor Gruber, 10 Er. N. 10 Exmpl.

Hr. J. E. N. — 10 Er. Oldenburg, 20 Exmpl.

Hr. Sekretair Amann. Hr. Konferenzrath v. Berger. Hr. Rechnungsfertiger Closser. Frau Kassier Freye. Hr. Freye. Dem. Greifen. Fräul. von Harling. Frau Justizrath. Herbart. Frau Kammereräthin Herbart. Fräul. von Kaas. Hr. Doktor Rablo. Hr. Organist Meinecke, 3 Er. Hr. Doktor Punt. Frau Kammersekretair Schloiffen. Hr. Kammererath Schilde von Hunrichs. Hr. Legationsrath von Schütendorff. Hr. Specht. Dem. Winecken. Osterode, 10 Exmpl.

Hr. Alberti, Amtsauditor. Hr. Verbe, Adjunkt des Chors. Hr. Geising. Philol. Hr. Jenisch, der Tonkunst Besl. Hr. Koch, Präsekt des Chors, 4 Er. Dem. J. Ostermeyer. Hr. Spengler, Musikus. Penig, 1 Exmpl.

Hr. Koch. \* \* \*

Pirna, 1 Exempl.  
 Hr. Organist Schenke.  
 Potsdam, 23 Exempl.  
 Dem. Xumann. Hr. Eisenhardt, der ältere. Hr. Serford, Trompeter bey der Garde du Corps. Hr. Hertzberg, Lehrer am Königl. Waisenhanse. Dem. Junge. Hr. Kantor Kolbe, 2 Ex. Hr. Kühne, Hoboist bey des Pr. v. Preußen Regiment. Dem. Lieder. Frau Generalin v. Linkersdorff. Hr. Meyer. Hr. Melan, d. W. Besl. Hr. Pape, Cantor adj. an der Hof- und Garnisonkirche. Dem. Pohl. Hr. Registrator Pfäller. Hr. Kobelack, Lehrer am Königl. Waisenhanse. Hr. Stadtschr. Schmidt. Dem. Schön. Dem. Träger. Hr. Wagbas, Lehrer am Königl. Waisenhanse. Fräul. von Winning. Hr. Worbs, Lehrer am Königl. Waisenhanse. Hr. Zimmer, Organist an der Nikolaiirche.  
 Quedlinburg, 5 Exempl.  
 Hr. Bantsch. Hr. Bunske. Frau Pastor Crameern. Hr. Gerichtsaktuarius Kranz. Hr. Organist Rose.  
 Ratzenau, 9 Exempl.  
 Hr. Blume. Fräul. von Briest, in Böhne. Hr. Organist Kranz. Hr. Gutsche. Hr. Pastor Hertel. Hr. Subkonrektor Hertzlieb, 2 Ex. Dem. Charlotte Kühne. Hr. Pastor Langke.  
 Reichenbach in Schlesien, 11 Exempl.  
 Hr. Adolph, Kaufmann in Silberberg. Hr. Kantor Bürgel. Hr. Sellmann, Organist in Peterwaldau. Fräul. von Saas, in Silberberg. Hr. Menz, Kantor in Strehlen. Hr. Mentzel, der Tonkunst Besl. Hr. Opitz, des h. P. A. K. Dem. Rinke. Hr. Sadebeck, d. sch. W. B. Dem. Schmidt, von Lampersdorff. Hr. Schmidt, Handlungsverwandter in Schönheide.  
 Riga, 12 Exempl.  
 Hr. Buchführer Hartknoch, 12 Ex.  
 Rinteln, 7 Exempl.  
 Hr. Heusinger, d. S. S. R. Hr. Koch, d. R. R. Hr. Lange, d. R. R. 2 Ex. Hr. E. F. Meyer, Regimentschirurgus. Hr. Universitätsbuchhändler Müller. Hr. S. W. Kulkmann, Professor der Weltweisheit.

Rochlitz, 1 Exempl.  
 Hr. Kantor Hauptmann.  
 Salzwedel, 6 Exempl.  
 Hr. Senator und Stadtschreiber Grattenauer. Hr. Lieuten. von Ingersleben. Hr. Kantor Leiff. Hr. Cornet von Ofien. Dem. Pflughaupt. Hr. Konrektor Schaumann.  
 Schwarzenberg, 1 Exempl.  
 Hr. Blöde.  
 Schwerin, 22 Exempl.  
 Fräul. E. E. von Bernstorff. Fräul. S. F. von Bernstorff. Hr. Notarius Borchard. Hr. Hofrath Bouchholz. Hr. Kanzelist Drümmer. Dem. Gabillon. Frau Postdirektor Hennesmann. Hr. Musikus Klauer. Hr. Hofrath Kosel. Dem. Kühn. Dem. Masius. Dem. Mann. Hr. Kontroleur Pauli. Hr. Hauptmann von Plessen, in Ludwigslust. Dem. Rassa, in Rützing. Hr. Pastor Reimkasten. Hr. Archivarius Scheibel. Hr. Schmidt. Hr. Pastor Wietz, in Trebbow. Hr. Hoforganist Westphal, 3 Ex.  
 Seebahsen, 4 Exempl.  
 Hr. Organist Angerstein, in Stendal. Hr. Rektor Bertram. Hr. Konrektor Heinrich, in Osterburg. Hr. Quartus und Organist Jedelt.  
 Sorau, 2 Exempl.  
 Hr. Gursabr. Ein Ungenannter.  
 Spremberg, 1 Exempl.  
 Hr. Amtmann Beck.  
 Stolberg, 1 Exempl.  
 Hr. Organist Abner.  
 Suhl, 1 Exempl.  
 Hr. Kantor Kempf.  
 Teichel, 1 Exempl.  
 Hr. Kantor Wagner.  
 Thurnau, 3 Exempl.  
 Frau Gräfin von Giech, geborne Gräfin von Erbach. Karoline, Gräfin von Giech. Frau Gräfin von Rechten, geb. Gräfin von Erbach.

Waldenburg, 5 Exempl.  
 Frau Henr. Eleon. Elisabeth Gräfin von Schönburg, geb. Gräfin Reuß. Hr. Doktor Jämcke. Hr. Richter. Hr. Gerichtsdit. Tauscher. Hr. Kantor Tächler.  
 Wechselburg, 2 Exempl.  
 Hr. Bernau. Hr. Hofrath und Amtmann Köbler.  
 Weimar, 3 Exempl.  
 Fräulein von Oertel. Frau Scheimeräthin Schmidt.  
 Hr. Kapellmeister Wolf.  
 Werdau bey Zwickau, 1 Exempl.  
 Hr. Beck.  
 Wernigerode, 4 Exempl.  
 Hr. Amtmann Jacobi. Hr. Katechet John. Hr. Kandidat d. R. Krägenstein. Hr. Hofkantor Voss.  
 Wittmund in Ostfriesland, 2 Exempl.  
 Hr. Kandidat Soppe, 2 Ex.  
 Wülstebausen an der Dose, 6 Exempl.  
 Hr. Doktor Anhalt. Hr. Lieutenant von Donop. Hr. Syndikus Jahn. Hr. Lehmann, der Tonkunst Besl. Hr. Organist Hoffbach. Hr. Direktor Patsch.  
 Zeitz, 3 Exempl.  
 Hr. Doktor Veer. Hr. M. Gelbeicht. Hr. Kant. Thieme.  
 Zerbst, 11 Exempl.  
 Hr. Braunadorf, Stadtmusikus. Die Herren A. und F. Dörfling. Hr. Gesell, Kalkulator. Hr. S—. Hr. Jäbeling, Kaufmann zu Barby. Hr. Köthen, Regierungsekretair. Hr. Bürgermeister Lesius. Dem. H. Papen. Hr. Thieme, zu Coswig. Hr. Kantor Vorbrod, 2 Ex.  
 Zittau, 4 Exempl.  
 Hr. G. F. Apelt. Hr. Stadtmusikus Häntschel. Hr. Katechet Richter. Hr. Schlaff, Stadtmusikus.  
 Züllichau, 6 Exempl.  
 Hr. Buchhändler Strommann, 6 Ex.  
 Zürich in der Schweiz, 8 Exempl.  
 Hr. P. E. Kayser, 8 Ex.  
 Zwönitz, 1 Exempl.  
 Hr. Köckrich.

## Verbesserungen:

Seite 8. Zeile 1. Takt 3. soll der Doppelschlag nicht über dem Punkte, sondern über der darauf folgenden Note e stehen; desgleichen auch Zeile 7. Takt 6.

Seite 14. Zeile 8. Takt 2. könnte vor dem dritten Viertel (wegen des kurz vorhergegangnen  $\frac{1}{2}$ ) ein  $\frac{1}{2}$  stehen.

(Einige andere ganz unbedeutliche Kleinigkeiten verdienen gar nicht angemerkt zu werden.)

Adagio arioso.

Allegro  
un poco Presto.

Sonata II.

Allegro, ma non tanto.

Poco Adagio  
e sostenuto.

*Presto affai.*

Allegretto con tenerezza.

Sonata  
III.

3

dolce.

p

mf

p

mf

p

mf

p

mf

p

mf

Two empty musical staves at the bottom of the page, consisting of five-line staves without any notation.

Largo molto  
e mesto.

Poco Presto  
e con allegrezza.

Allegro con Spirito.

Sonata  
IV.

Two empty musical staves, one in treble clef and one in bass clef, located at the bottom of the page.

Andante innocentemente.

*Rondo.*  
*Allegretto.*

*mf*

*mf*

*f* *p* *mf*

*senza tempo.*

*pp*

*a tempo.*

*mf*

*mf*

Moderato e con afflizione.

Sonata  
V.

Larghetto cantabile  
e con espressione.

Allegro di molto  
e con fuoco.

le - ne - ro. le - ne - ro.

*p* *pp*

*ff* *ff*

ten. ten.

*p* *ff* *ff* *ff* *ff* *ff*

*ff* *ff* *ff* *ff* *ff* *ff*

volti subito.

le - ne - ro. le - ne - ro.

pp

ten.

ten.

ten. ten. ten.

ten. le - ne - ro.

to - ne - ro.

pp ff

len

len p ff

Allegretto. Siciliano e lusingando.

Sonata  
VI.

*dolce.*  
*p*

*f* *p* *f* *p* *pp*  
*ten* *ten* *ten* *ten*

Adagio cantabile.

*mf* *p* *f*

*mf*

*pp* *f* *mf*  
*volti subito.*

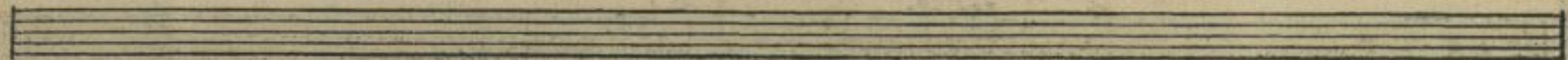
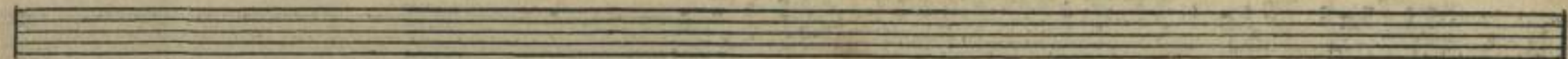

Balletto.

Allegro.

(Mus.  $\frac{3540}{T \vee 1}$ )

