Italienische Reisebilder

für

FLÖTE und PIANOFORTE

von

A. TERSCHAK.

OP. 152.

№ 1.	Rom	M. 2,50.
„ 2.	Sorento	„ 2,50.
„ 3.	Genua	„ 2,50.
„ 4.	Florenz	„ 2,50.
„ 5.	Neapel	„ 2,50.
„ 6.	Venedig	„ 2,50.

Eigenthum des Verlegers.

NÜRNBERG und MÜNCHEN
BEI WILHELM SCHMID.

W. 258. S.

Mus. pr.
Q
53/326

Stadt- u. Univ.-Bibl.
Frankfurt/Main

ITALIENISCHE REISEBILDER.

Rom.

FLÖTE.

A. Terschak, Op. 132. No 1.

Moderato.

16

p

p

p

riten.

pp

4

a tempo *f*

f

f

10

FLÖTE.

f

7

f

Moderato.

1

p

f

riten.

a tempo

tr

riten.

p a tempo

W. S. 2583

Mauskopfsches Museum
f. Musik- u. Theatergesch.
Stadt Frankfurt a. M.

FLÖTE.

p

f

5 1 1 1

riten. lento

Allegretto.

6 2

p

riten.

a tempo

riten.

a tempo

5 2

FLÖTE.

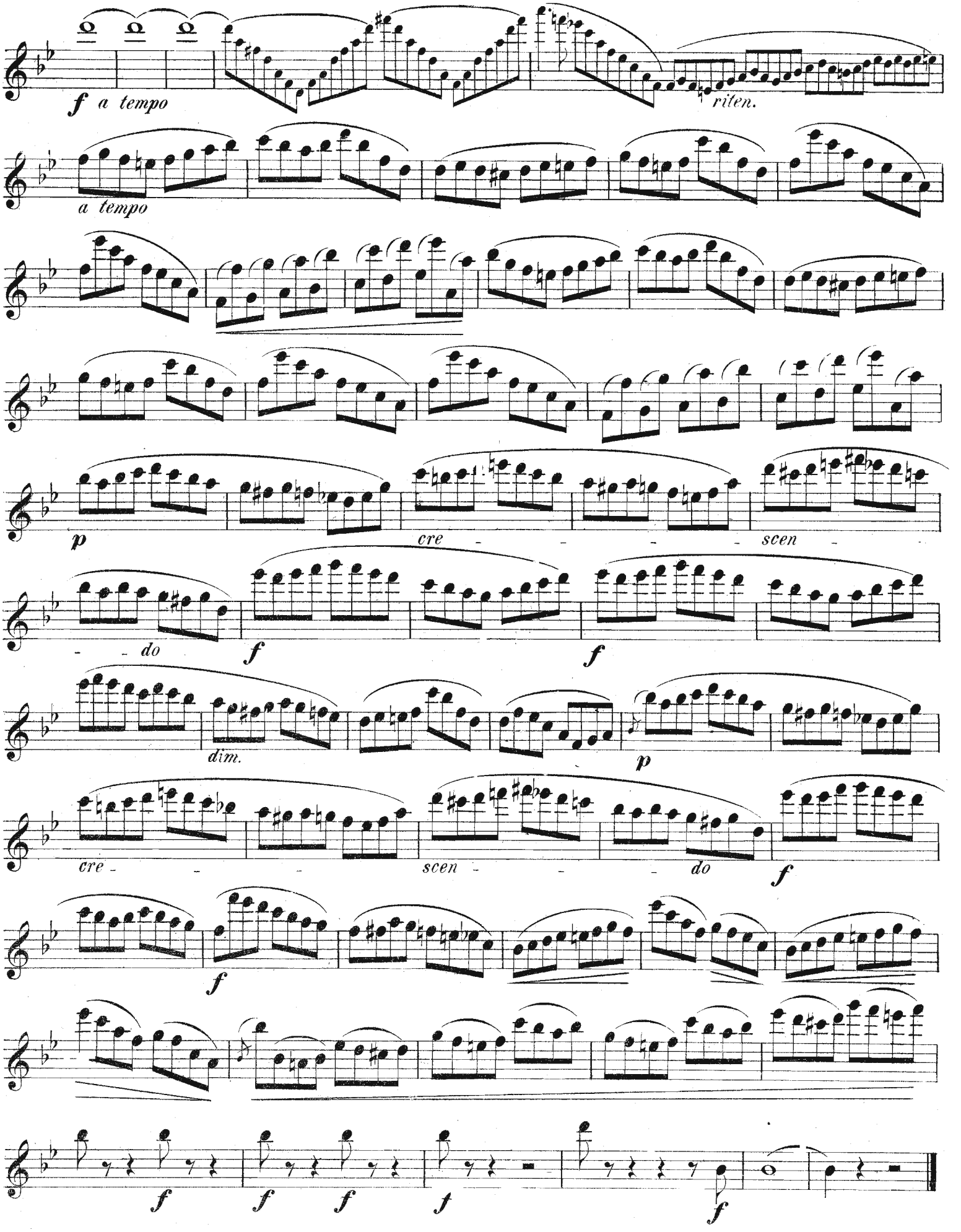
f a tempo
riten.
a tempo
p
cre - - - - scen - - do
f
f
dim.
p
cre - - - scen - - - do
f
f
f
f
f
f
f

ITALIENISCHE REISEBILDER.

Rom.

A. Terschak, Op. 152. № 1.

FLÖTE.

Moderato.

PIANO.

Moderato.

f

ff

f

p

p

f

Stich und Druck der Röder'schen Off[illegible] Leipzig.

W. S. 2583

p
tr
pp
a tempo
pp
pp
a tempo
f
ff
f
f
f
f
f
f
f

Moderato.

Moderato.

p

p

riten.

riten.

ten.

riten.

a tempo

riten.

a tempo

p

p

f

f

pp

lento.

lento.

Allegro.

Allegro.

f

riten.

riten.

a tempo

riten.

a tempo

a tempo

riten.

f a tempo

f a tempo

f *f* *f*

a tempo

a tempo

cre - - - - scen - - - do

f f

f f

dim.

cre - - - - - scen - - - do