

БАБУШКА И ВНУЧЕК

Слова А. ПЛЕЩЕЕВА

Соч. 54*, № 1

Moderato

Под ок_

tr

p

p

p

- ном чу_лок ста_ руш_ ка вя_ жет в ком_ на_ те у_ ют_ ной и в оч_

- ки сво_ и боль_ ши_ е смот_ ритв у_ гол по_ ми_ нут_ но.

* Соч. 54 состоит из 16 песен для детей. 15 из них (кроме „Детской песенки“) сочинены между 16 октября и 3 ноября 1888 г. „Детская песенка“ написана, предположительно, в начале 1881 г. (прим. к изд.: Чайковский П. Музгиз, 1940).

А в уг-лу куд-ря-вый маль-чик мол-ча к стен-ке при-сло-

p

-нил-ся. На ли-це е-го за-бо-та, взгляд на что-то у-стре-

dolce

-мил-ся. «Что си-дишь всё до-ма, вну-чек?»

p

Шел бы в сад, ко-пал бы гряд-ки и-ли клик-нул бы сест-рен-ку, по-иг-

-рал бы с ней вло_ шад_ ки ж. По_ до_ шел к ста_ руш_ ке в ну_ чек

и го_ лов_ ко_ ю кур_ ча_ вой к ней при_ пал. Он мол_ чит, гла_ за боль_ ши_ е

на не_ е гля_ дят лу_ ка_ во... «Знать, го_ стин_ цу за_ хо_

_ те_ лось? — го_ во_ рит е_ му ста_ руш_ ка, — вин_ ных я_ год, ви_ но_

- гра_ ду, иль те_ бе нуж_ на иг_ руш_ ка?» [rit.]

f meno mosso

« Нет, го_ стин_ цев мне не на_ до! У ме_ ня иг_ ру_ шек мно_ го.

Темпо I

Сум_ ку ты ку_ пи да вшко_ лу по_ ка_ жи_ ка мне до_ ро_ гу.»

p

ПТИЧКА

Слова А. ПЛЕЩЕЕВА

Соч. 54, № 2

Andante con moto

Музыкальный фрагмент в нотной записи. Включает вокальную партию (верхняя линия) и фортепианную партию (нижние две линии). Темп обозначен как 'Andante con moto'. Динамика в начале вокальной партии — *p*. Текст песни: Птичка божи́я про_сну_ла_ся с за_ре_ю,

Музыкальный фрагмент в нотной записи. Включает вокальную партию (верхняя линия) и фортепианную партию (нижние две линии). Текст песни: а уж па_ха_ря за_ста_ла за со_хо_ю. По_ле_тит о_на к ла_

Музыкальный фрагмент в нотной записи. Включает вокальную партию (верхняя линия) и фортепианную партию (нижние две линии). Динамика в начале вокальной партии — *più f*. Текст песни: - зур_ным не_бе_сам и, что ви_дит в се_лах, всё рас_ска_жет там.

p poco più mosso

Ска_жет пти_ка бо_гу, что бед_няк стра_

espress.

dim.

p

1-5

- да_ет, что кро_ ва_ вым по_ том ни_ ву о_ ро_ ша_ ет. Не ми_

mp

più f

mp

1-5

_ла, как пти_ке, па_ ха_рю вес_ на: не не_ сет с со_ бо_ ю ра_ до_стей о_

più f

1-5

_на... Встре_тил бы он солн_ це пе_ сен_кой ве_ се_ лой,

f

dim.

f

dim.

да мол_чать за_ста_ вит гнет нуж_ды тя_же_ лый, На серд_це за_бо_ ты,

как сви_нец, ле_жат, по_не_во_ле пе_сня не пой_дет на лад.

Темпо I

Ска_жет птич_ка бо_гу, чтоб е_го ру_ка под_держ_а ла в горь_кой

mp

до-ле бед-ня_ка. Чтоб е_му не_сти свой крест до_ста_ло си_лы,

mf

чтоб без ро_по_та до_брел он до мо_ги_лы, *rit.*
p чтоб без ро_по_та

a tempo

до_брел он до мо_ги_лы...

p *sf* *p dolcissimo*

9809

ВЕЧНА

Слова А. ПЛЕЩЕЕВА*)

Соч. 54, № 3

Allegro con spirito *rit. molto*

mf *f*

a tempo *f*

Трав_ ка зе_ ле_ не_ ет, сол_ ныш_ ко бле_

mp

rit.

- стит, ла_ сточ_ ка с вес_ но_ ю в се_ ни к нам ле_ тит.

mf

*) Стихотворение озаглавлено „Сельская песня“.

a tempo

Сне- ю солн- це яр- че и вес- на ми- лей...

meno mosso

Про- ще- бечь с до- ро- ги нам при- вет ско- рей, про- ще- бечь с до-

Темпо I

- ро- ги нам при- вет ско- рей. Дам те- бе я зе- рец,

а ты пе- сню спой, что из стран да- ле- ких при- нес-

rit. *rit. f*

- ла с со_ бой... Дам те_ бе я зе_ рец, а ты пе_ сню

спой... *a tempo f*

Грав_ ка зе_ ле_

rit.

- не_ ет, сол_ ныш_ ко бле_ стит, ла_ сточ_ ка с вес_ но_ ю.

rit. f

a tempo

в се_ ни к нам ле_ тит. С не_ ю солн_ це яр_ че и вес_ на ми_ лей...

mf

meno mosso

ff

Pro_ ще_ бечь с до_ ро_ ги нам при_ вет ско_ рей,

Tempo I

про_ ще_ бечь с до_ ро_ ги нам при_ вет ско_ рей.

rit.

МОЙ САДИК

Слова А. ПЛЕЩЕЕВА

Соч. 54, № 4

Allegro commodo

mp molto grazioso e dolce

p dolce
Как мой

са_ дик свеж и зе_ лен! Рас_пус_ти_ лась в нем си_ рень; от че_ре_ му_хи ду_

più f

p *più f*

_ ши_ стой и от лип куд_ря_ вых тень... Правда, нет в нем блед_ных

p

mf *p*

_ ли_ лий, горде_ ли_ вых ге_ ор_ гин, и лишь пест_ ры_ е го_

più f

più f

_ лов_ ки воз_вы_ шет мак о_ дин. Да под_сол_ неч_ ник у

mp

p

вхо- да, слов-но вер- ный ча- со- вой, сто- ро- жит се- бе до-

- рож- ку, всю по- рос- шу- ю тра- вой...

Но люблю я са-дик скромный: он ду-ше мо- ей ми- лей го-род-

The third system begins with the lyrics "Но люблю я са-дик скромный: он ду-ше мо- ей ми- лей го-род-". The vocal line starts with a *tr* (trill) marking. The piano accompaniment features chords and arpeggiated figures. Dynamics include *tr* and *rit f*.

- ских са-дов у- ны- лых, с се- тью пра- вильных ал- лей. И весь

The fourth system concludes with the lyrics "- ских са-дов у- ны- лых, с се- тью пра- вильных ал- лей. И весь". The vocal line ends with a *f* (forte) marking. The piano accompaniment includes *rit f*, *mf*, and *tr* markings.

день в тра-ве вы - со - кой ле - жа, слу - шать бы я рад, как за -

mf *mp*

- бот, ли - вы - е пче - лы вокруг че - ре - му - хи жуж - жат,

grazioso *mf* *p*

grazioso

grazioso

dim.

dim.

pp

pp

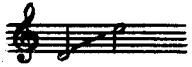

Слова А. ПЛЕЩЕЕВА

Соч. 54, № 5

Moderato

Бы́л у Хри_ста-мла_ден_ца сад, и мно_го роз_взра_стия он

в нем. Он три_жды в день их по_ли_вал, чтоб сплестьве_

mf *p* *mf*

- нок се_ бе по_ том. Ког_ да же ро_ зы рас_ цве_ ли, де_

p *p*

- тей ев_ рей_ ских со_ звал он; о_ ни со_ рва_ ли по цвет_

f

- ку, и сад был весь о_ пу_ сто_ шен. «Как ты спле_ тешь те_ перь ве_

p

- нок? В тво_ ем са_ ду нет боль_ ше роз!» «Вы по_ за_ бы_ ли, что ши_ пы

mp

о_ста_лись мне », - ска_ зал Хрис_ тос. И из ши_ пов о_ ни спле_

p

mf * *mf* * *mf* * *mf* *

f

- ли ве_ нок ко_ лю_ чий для не_ го, и кап_ ли

mp

mf *p*

mf * *mf* * *mf* *

f

кро_ ви вме_ сто роз че_ ло у_ кра_ си_ ли е_ го.

mf

mp *mf* *dim.*

НА БЕРЕГУ

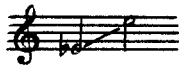

Слова А. ПЛЕЩЕЕВА

Соч. 54, № 6

Allegro non troppo

1. До-мик над ре-ко-ю, в ок-нах о-го-нек, свет-лой по-ло-со-ю
 2. Вот за у-жин се-ли, ей не до е-ды: «Как бы в са-мом де-ле
 3. Пе-сню за-глу-ша-ет звонкий крик ре-бят, тщет-но у-ни-ма-ет
 4. Де-воч-ка при-се-ла о-ко-ло се-тей и взя-ла не-сме-ло

на во-ду он лег. В до-ме не до-ждут-ся слов-ли ры-ба-ка:
 не бы-ло бе-ды!» Вдоль ре-ки не-сет-ся ло-доч-ка; на ней
 ста-рый дед вну-чат. Вот и во-ро-тил-ся, ве-сел и здо-ров!
 па-роч-ку ер-шей. При-га-ют, сме-ют-ся дет-ки, ес-ли вдруг

rit f

о - бе - щал вер - нуть - ся че - рез два день - ка,
 пе - сня раз - да - ет - ся всё слыш - ней, слыш - ней.
 В рос - сказ - ни пу - стил - ся тот - час про у - лов.
 рыб - ки встре - пе - нут - ся, вы - скольз - нут из рук.

mf

Но про - шел и тре - тий, а е - го всё нет.
 Зву - ки той зна - ко - мой пе - сни у - слы - хав,
 В мор - ды он и в се - ти на - ло - вил все - го,
 Дол - го раз - да - вал - ся смех их над ре - кой,

tr

Ждут на - прас - но де - ти, ждет и ста - рый дед.
 де - ти вон из до - ма бро - си - лись стрем - глав.
 С лю - бо - пыт - ством де - ти слу - ша - ют е - го.
 и - ми лю - бо - вал - ся ме - сяц зо - ло - той.

mf

mf

Всех не_ тер_ пе_ ли_ вей ждет е_ го же_ на, но_ чи мол_ ча_ ли_ вей
 Ве_ се_ ло вско_ чи_ ла из_ за прял_ ки мать, и у де_ да си_ лы
 Смот_ рит дед на щу_ ку: «Боль_ но ве_ ли_ ка!» Мать сы_ ниш_ ке в ру_ ку
 Лас_ ко_ во мер_ ца_ ли звез_ ды с вы_ ши_ ны, де_ тям о_ бе_ ща_ ли

mp *mf*

f *rit.* *a tempo*

и, как холст, блед_ на...
 вдруг на_ шлось бе_ жать.
 су_ ет о_ кунь_ ка.
 ра_ дост_ ны_ е сны.

f

f

ЗИМНИЙ ВЕЧЕР

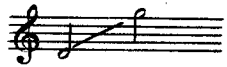

Слова А. ПЛЕЩЕЕВА

Соч. 54, № 7

Moderato

Хо-ро-шо вам, дет-ки, зим-ним ве-чер-

- ком: в ком-на-те у-ют-ной се-ли выряд-ком,

rit f

пла- мя от ка- ми- на о-свеща-ет вас... Слу- ша-е-те жад- но

ма- мы вы рас- сказ, Радостьлюбо-пыт- ство на ли-це у всех,

f

час-то пре-ры-ва-ет ма- му звон- кий смех.

mf

Вот рас_каз о_ кон_чен,

mp

все пу_сти_лись в зал... «По_иг_рай нам, ма_ма!» — кто - то про_пи_

più f

mf

щал, «Хоть у де_ вять би_ ло, от_ка_зать вам жаль...»

più f

mp

И по_слу_шно се_ ла ма_ ма за ро_ яль. И по_шло ве_ се_ лье!

На_ча_лась воз_ня, пляс_ка, пес_ни, хо_хот, визг и бе_гот_ня.

f

mf

Пусть гу_дит

mf

- дит сер_ди_то вью_га под ок_ном — хо_ро_шо вам, дет_ки,

mp

piu f

в гнез_ дыш_ке сво_ ем! Но не всем та_ ко_ е

rit f
сча_ стье бог да_ ет. Есть на све_ те мно_ го бед_ ных и си_

_ рот. У од_ них мо_ ги_ ла ра_ но матьвзяла;

у дру_ гих нет в зи_ му теп_ ло_ го уг_ ла. Ес_ ли при_ ве_

ff

- дет - ся встре - тить вам та - ких, вы, как бра - тьев,

дет - ки, при - го - лубь - те их.

f

dim.

p

КУКУШКА

Слова А. ПЛЕЩЕЕВА [из Геллерта]

Соч. 54, № 8

Moderato

« Ты при_ле_тел из го_ро_да, —

ка_ки_е, ска_жи, там слу_хи но_сят_ся о

нас?» *mp* (Сквор_ца ку_ куш_ ка спра_ши_ ва_ ла раз).

f «Что жи_ те_ ли тол_ ку_ ют го_ род_ ски_ е хоть, на_ при_ мер, о

пе_ снях со_ ло_ вья? Ин_ те_ ре_ су_ юсь э_ тим о_ чень я».

mf «Весь го_ род он при_ во_ дит в вос_ хи_ *mp*

f

- ще - нье, ког - да в са - ду е - го раз - даст - ся трель». «А

жав - ро - нок?» «И жа - во - рон - ка пе - нье пле -

mf

tr

- ня - ет о - чень мно - гих », « Не - у - жель? Ну, а ка -

- ков их от - зыв о дроз - де?» «Да хва - лят и е - го, хоть

tr

не вез_ де». «Е_ ще хо_ чу спросить я, — мо_ жет стать_ ся,

и о_ бо мне ты слы_ шал ко_ е_ что?» «Вот про те_ бя, се_

- стри_ ца, так при_ звать_ ся, не го_ во_ рит ре_ ши_ тельно ни_ кто!»

«А! ес_ ли так, — ку_ куш_ ка во_ зо_ пи_ ла, — то о се_

- бе, что́б лю-дям о-то-мстить, са-ма весь век, по-ку-да хва-тит

си-лы, не пе-ре-ста-ну я твер-дить: ку - ку,

cresc.
ку - ку, ку - ку, ку - ку,

cresc.
ку - ку, ку - ку, ку - ку,

ff

ky - ky, ky - ky, ky - ky,

ff

ky - ky, ky - ky, ky - ky, ky -

ff

- ky, ky - ky, ky - ky, ky - ky, ky - ky!»

ff

This system contains the final system of the piano accompaniment, consisting of chords in the right hand and a bass line in the left hand.

ВЕЧНА

Слова А. ПЛЕЩЕЕВА

Соч. 54, № 8

Allegro animato

mf

Уж та_ет снег, бе_гут ру_чи, в ок_

p

p

f

- но по_ве_я_ ло_вес_но_ ю... За_ сви_ щут ско_ро со_ло_ вьи, и

mp

mf

лес о_де_нет_ся ли_ство_ю! Чи_ста не_бес_ на_я ла_ зурь. Теп_

mp

mf cresc.

f

f

лей и яр_че солн_це ста_ло; по_ра ме_те лейзлых и

бурь о_ пять на_дол_го ми_но_ва_ла, и

серд_це сильно так вгру_ди сту_чит, как буд_то ждет че_го_то;

rit. ad libit.

как буд_то сча_стье впе_ре_ди, и у_несла зи_ма за_бо_ты!

f a tempo

Все ли_ца ве_ се_ ло гля_ дят. «Вес_ на!» — чи_ та_ ешь в ка_ ждом

во_ ре. И тот, как праздни_ ку, ей рад, чья жизнь_ лишь тяжкий труд и

го_ ре. Но рез_ вых де_ ток звон_ кий смех и без_ за_ бот_ ных пти_ чек

The third system of the musical score. The vocal line continues. The piano accompaniment features a more active texture with some melodic lines. Dynamics include *mf*, *cresc.*, and *f*.

пе_ нье мне го_ во_ рят, кто боль_ ше всех при_ ро_ ды любит обнов_

The fourth system of the musical score. The vocal line concludes the phrase. The piano accompaniment provides a harmonic and rhythmic foundation. Dynamics include *p*, *mp*, *cresc.*, and *mf*.

_ ле _ нье! Мне го_во_рят, кто боль_ше всех при_ро_ ды лю_бит об_нов_ле_

_ нье!

КОЛЫБЕЛЬНАЯ ПЕСНЯ В БУРЮ

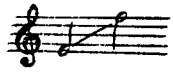

Слова А. ПЛЕЩЕЕВА

Соч. 54. № 10

Moderato

tr
« Ах, уй-мись ты,

p

бу- ря! Не шу-ми-те, е- ли! Мой малют-ка дрем-лет

p

сладковко-лы-бе-ли. Ты, гро-за гос-под-ня, не бу-ди ре-

tr

p

p

- бен - ка! Про-не-си- тесь, ту - чи чер-ны-е, сто- рон- кой!

mf

Бурь е-ще не - ма - ло впе-ре-ди, быть мо- жет, и не раз за -

mf

mp

- бо - та сон е-го встре- во - жит.

pp

mf

Спи, ди-тя, спо- кой - но... Вот гро-за сти- ха - ет;

mp

p ма-те-ри мо-лит-ва сон твой о-хра-ня-ет. *mf* За-втра, как про-

-снешь- ся и от-кро-ешь глаз-ки, сно-ва встре-тишь солн-це

и лю-бовь, и лас-ки!»

pp *pp dim.* *ppp*

ЦВЕТОК

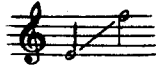

Слова А. ПЛЕЩЕЕВА [из Ратисбонна]

Соч. 54, № 11

Moderato con moto

p

Ве-се-до цве-ти-ки в по-ле пе-стре-ют, их по но-чам о-све-жа-ет ро-са,

днем их лу-чи бла-го-дат-ны-е гре-ют, лас-ко-восмот-рят на них не-бе-са.

p

С ба_боч_кой пе_строй, гу_ дя_щей пче_ ло_ ю, с вет_ром им лю_бо вес_ ти раз_ го_ вор.

p

plà f

Ве_се_ло цве_ти_ кам в по_ле вес_но_ ю, мил им ро_ди_мо_ го по_ ля про_ стор!

p

plà f

p

cresc.

Вот о_ни ви_дят: вок_ не, за ре_шет_ кой, ти_ хо ка_ ча_ ет_ ся блед_ный цве_ток...

p

cresc.

mf

Сол_нца не зна_ я, пе_ чаль_ный и крот_ кий, вы_ рос он в мра_чных сте_нах о_ ди_нок.

mf

p *cresc.*

Цве_ти кам жаль е_ го, бед_но_ го, ста_ ло, хо_ ром о_ ни к се_ бе бра_ та зо_ вут:

mf

« Со_ лнце те_ бя ни_ ког_ да не лас_ ка_ ло, бро_ сь э_ ти сте_ ны, за_ чих_ нешь ты тут! »

f

« Нет! - от_ ве_ чал он, - хо_ ть ве_ се_ ло в по_ ле,

и на_ ря_ жа_ ет вас яр_ ко вес_ на, но не за_

rit. ad libit.
mp

- ви_ ду_ ю ва_ шей я до_ ле и не по_ ки_ ну сы_ ро_ го ок_

a tempo *rit.* *a tempo*

p *p*

- на. Пы_ш_но цве_ти_ те! Сво_ ей кра_со_ то_ ю

ра_ дуй_ те, бра_ тья, сча_ стли_ вых лю_ дей. Я бу_ ду цве_сть для то_ го, кто судь_ бо_ ю

mp *cresc.*

f *rit.* *mf* *a tempo* *mf*

сол_нца ли_ шен и по_ лей. Я бу_ ду цве_сть для то_ го, кто стра_ да_ ет.

mf *mp*

Уз_ни_ка я у_те_ша_ю о_дин, *f* Пусть он, взгля_нув на ме_

mp *f*

- ня, вспо_ми_на_ет зе_ *rit.* лень ро_ди_ *a tempo* мых до_лин!»

mf *mf* *mp* *p* *dolcissimo*

p

p

ЗИМА

Слова А. ПЛЕЩЕЕВА

Соч. 54, № 12

Moderato

Дед, под-няв-шись спо-за-ран-ку, к внуч-кам

в ком-на-ту спе-шит. «Доб-рой вес-точ-кой у-те-шить вас при-

-шел я», - го-во-рит. «Все зи-мы вы жда-ли, дет-ки, на-до-

*) Стихотворение озаглавлено „Из жизни“.

rit.

е_ ла вам дав_ но о_ сень хму_ ра_ я с дож_ дя_ ми; по_ смот_ ри_ те_ ка в ок_ но!

a tempo

f За ночь вы_ пал снег глу_ бо_ кий, и мо_ роз, как в де_ каб_ ре.

mf

Уж впряг_ ли в са_ лаз_ ки Жуч_ ку ре_ бя_ тиш_ ки во дво_ ре». И тор_

tr

p

мо_ шит дед рас_ крив_ ших глаз_ ки сон_ ны_ е вну_ чат, но на

rit. a tempo

ста_ро_ го плу_ тиш_ ки не_ до_ вер_ чи_ во гля_ дят. Под_ нял што_ ру_ де_ и

точ_ но! Снег под сол_ неч_ ным лу_ чом брил_ ли_ ан_ тами свер_

- ка_ ет, от_ ли_ ва_ ет се_ реб_ ром. «Сла_ ва бо_ гу!

Сла_ ва бо_ гу!» — дет_ ки ве_ се_ ло кри_ чат, а в у_ ме их воз_ ни_

- ка_ет уж кар_тин зна_ко_мых ряд: на са_лаз_ках с горка_та_нье

mf *mp*

и ка_та_нье на конь_ках... И рож_де_ствен_ска_я елка

ff *mf cresc.*

свер_ху до_ни_зу в ог_нях!

ff *mf*

cresc. *ff*

(1883 г.)

ВЕСЕННЯЯ ПЕСНЯ

Слова А. ПЛЕЩЕЕВА

Соч. 54, № 13

Allegro moderato

dolce, molto espress.

22.

*

лов_кой ки_ ва_ ют, раз_ ли_ ва_ я кру_ гом а_ ро_ мат, Все́ вле_

чет, ве_ се_ лит мо_ и взо_ ры: зо_ ло_ та_ я пче_ ла на цвет_ ке,

ко. *

раз_ но_ цвет_ ны_ е ба_ боч_ ки кры_ лья и си_ не_ ю_ щий лес вдале_

_ ке. Как яр_ ка э_ та зе_ лень де_ ре_ вьев, ку_ пол не_ ба как

чист и глу-бок! И бро-жу я, вос-тор-гом объ-я- тый, и сле-

tr

-за за-сти-ла-ет зра-чок.

p *tr* *p*

Как лю-бо-вью и ра-достью ды-шит вся при-рода под веш-ним лу-

tr *tr*

-чом! И ду-ша бла-го-дар-на-я чу-ет здесь при-сут-стви-е

tr *cresc.*

con anima

бо-га во всем!

ОСЕНЬ

Слова А. ПЛЕЩЕЕВА

Соч. 54. № 14

Moderato assai

1. Скуч- на- я кар- ти- на! Ту- чи без кон- ца,
 2. Все те- бе не ра- ды! Твой у- ны- лый вид
 3. Вон и худ, и бле- ден, сгор- бил- ся боль- ной...

rit. a tempo

p

дож_дик так и льет_ся, лу_жи у крыль_ца... Чах_ла_я ря_ля
 го_ре да не_взго_ды бед_но-му су_лит. Слы_шит он за_
 Как он рад был солн_цу, как был добр вес_ной! А те_перь на_

p

più f

- би_на мок_нет под ок_ном; смот_рит де_ре_вуш_ка
 - ра_не крик и плач ре_бят: ви_дит, как от сту_жи
 - во_дит жел_тых ли_стьев шум на ду_шу боль_ну_ю

più f

*)

се_рень_ким пят_ном. Что ты ра_нов го_сти, о_сень,кнам при_шла?
 ночь о_ни не спят. Нет о_дежды теп_лой, не_ту в печ_ке дров...
 рой зло_ве_щих дум! Ра_но, ра_нов го_сти, о_сень,кнам при_шла...

p

*)

*) В автографе здесь знак

Е_ ще про_ сит серд_ це све_ та и теп_ ла!
 Ты на чей же, о_ сень, по_ спе_ ши_ ла зов?
 Мно_ гим не до_ ждать_ ся све_ та и теп_ ла!

Е_ ще про_ сит серд_ це све_ та и теп_ ла!
 Ты на чей же, о_ сень, по_ спе_ ши_ ла зов?
 Мно_ гим не до_ ждать_ ся све_ та и теп_ ла!

p *pp*

pp

ЛАСТОЧКА

Слова И. СУРИКОВА (из Ленартовича)

Соч. 54, № 15

Allegro moderato

mp

И_ дет де_ воч_ ка - си_ рот_ ка, тя_ же_ ло взды_ ха_ ет,

p

а над не_ ю, го_ ре_ мыч_ной, ла_сточ_ка ле_ та_ ет. И ле_

та ет, и ще_ бе_чет, над го_ лов_ кой вьет_ся, вьет_ся, кро_шка, и кры_

p

ла ми в ко_ су чуть не бьет_ся. -Что ты вьешь_ся на_ до мно_ ю,

p

над си_ рот_ кой, пта_шка? Ах, о_ ставь_ме_ня, и так мне жить на

rit f

све_ те тяж_ ко! - Не о_ став_ лю, не о_

più f *espress.* *p*

- став_ лю! Бу_ ду я кру_ жить_ ся, ще_ бе_ тать те_ бе про бра_ та,

что_ вторые то_ мит_ ся. Он про_ сил ме_ ня: «Сле_ тай_ ка, пташ_ ка,

в край ро_ ди_ мый, по_ кло_ нись мо_ ей се_ стри_ це, го_ ря_ чо лю_

p *p*

rit. *più f* poco meno mosso

- би мой, Всё льме- ня о- на, го- луб- ка, доб- ром вспо- ми- на- ет,

più f

più f

всё ль о- на е- ще о бра- те сле- зы про- ли- ва-

più f

- ет?»

Tempo I
espress.

p

p

ДЕТСКАЯ ПЕСЕНКА

Слова К. АКСАКОВА

Соч. 54, № 16

Allegro moderato

[p]
Мой Ли_

1. -зо- чек так уж мал, так уж мал, что из
2. -зо- чек так уж мал, так уж мал, что из

крыль_ев ко_ ма_ риш_ ки сде_ лал две се_ бе ма_ ниш_ ки,
грец_ ко_ го о_ ре_ ха сде_ лал стул, чтоб слу_ шать э_ хо,

и в крах_ мал, и в крах_ мал! Мой Ли_
и кри_ чал, и кри_ чал!

2. *mf*
Мой Ли_ зо_ чек так уж мал, так уж мал,

что из скор_ лу_ пы я_ ич_ ной фа_ э_ тон се_ бе от_ лич_ ный

за_ ка_ зал, за_ ка_ зал! Мой Ли_ зо_ чек так уж мал,

так уж мал, что из скор_ лу_ пы ра_ чон_ ка

The second system continues the vocal line and piano accompaniment. The lyrics are: "так уж мал, что из скор_ лу_ пы ра_ чон_ ка". The piano accompaniment maintains the same rhythmic pattern as the first system.

сшил че_ ты_ ре баш_ ма_ чон_ ка и — на бал, и — на

The third system continues the vocal line and piano accompaniment. The lyrics are: "сшил че_ ты_ ре баш_ ма_ чон_ ка и — на бал, и — на". The piano accompaniment continues with the same rhythmic pattern.

бал! *p* Мой Ли_

The fourth system concludes the vocal line and piano accompaniment. The lyrics are: "бал! *p* Мой Ли_". The piano accompaniment features a *dim.* (diminuendo) marking in the middle and a *p* (piano) marking towards the end. The vocal line ends with a fermata over the final note.

1. зо_чек так уж мал, так уж мал, что из
2. зо_чек так уж мал, так уж мал, что, на_

ли_сти_ка си_ре_ни сде_лал зон_тик он для те_ни и гу_
_дув_ши о_ду_ван_чик, за_ка_зал се_бе ди_ван_чик, тут и

1. 2. *mf*
- лял, и гу_лял! Мой Ли_ Мой Ли_
спал, тут и спал!

- зо_чек так уж мал, так уж мал,

p

что на- ткать се-бе хол- сти- ны па- у- ку из па- у- ти- ны

mf *dim.* *p*

за- ка- зал, за- ка- зал, он на- ткать се-бе хол-

mf *mf* *dim.*

-сти- ны па- у- ку из па- у- ти- ны за- ка- зал, за- ка-

p

- зал!

sf *p* *sf* *p*