OPUS - 60

25 ESTUDIOS

(Introducción al estudio de la Guitarra)

ESTUDIO Nº 9
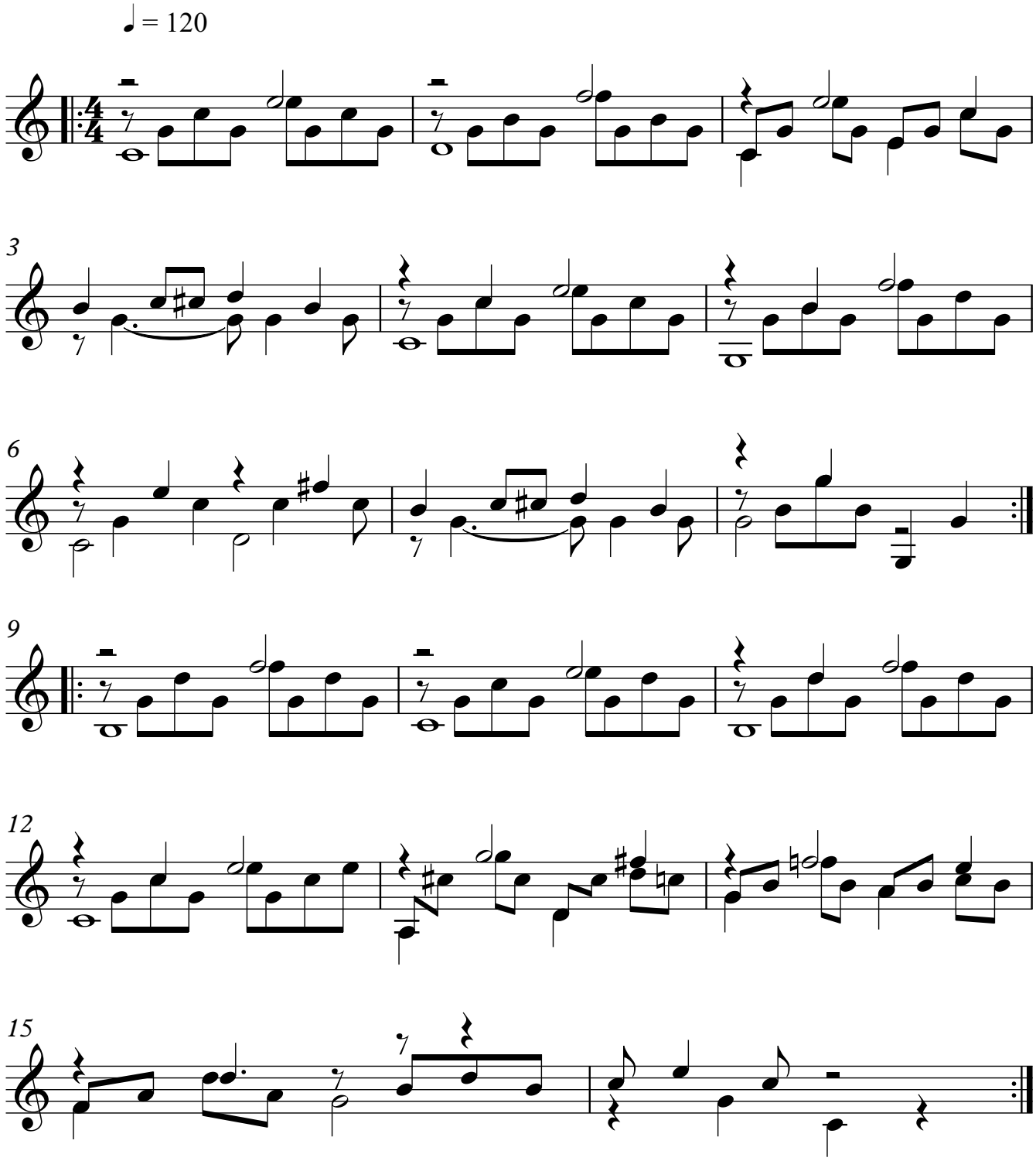
ARMONIZADO POR LUIS ALVAREZ **FERNANDO SOR**