21977

NEDERLANDSE OMROEP STICHTING - EIGENDOM

Herrn Ambros Rieder

gewidmet.

Vier und zwanzig Praeludien

in allen Dur- und Moll-Tönen

für die Orgel

mit besonderer Rücksicht auf das Pedal

verfasst von

SIMON SECHTER.

k. k. erster Hoforganist.

26tes Werk.

Zweite revidirte Ausgabe.

Eigenthum des Verlegers. Eingetragen in das Vereins-Archiv.

Rthlr 1.
fl. 1 - 30 kr. C.M.

WIEN
Verlag von Pietro Mechetti sel. Witwe.

R 24,-

K. K. Hof-Lith. u. Steindr. v. A. Grube, Wien.

SAMMLUNG WIEN Dr. FIALA

Sechter, Simon - Vier und zwanzig Praeludien
uit de collectie van de
Muziekbibliotheek van de Omroep
bibliotheeknummer 21977
Pagina 1 van 24

Vier und zwanzig
PRAELUDIEN
von
SIMON SECHTER.

26ten Werk.

№ 1.

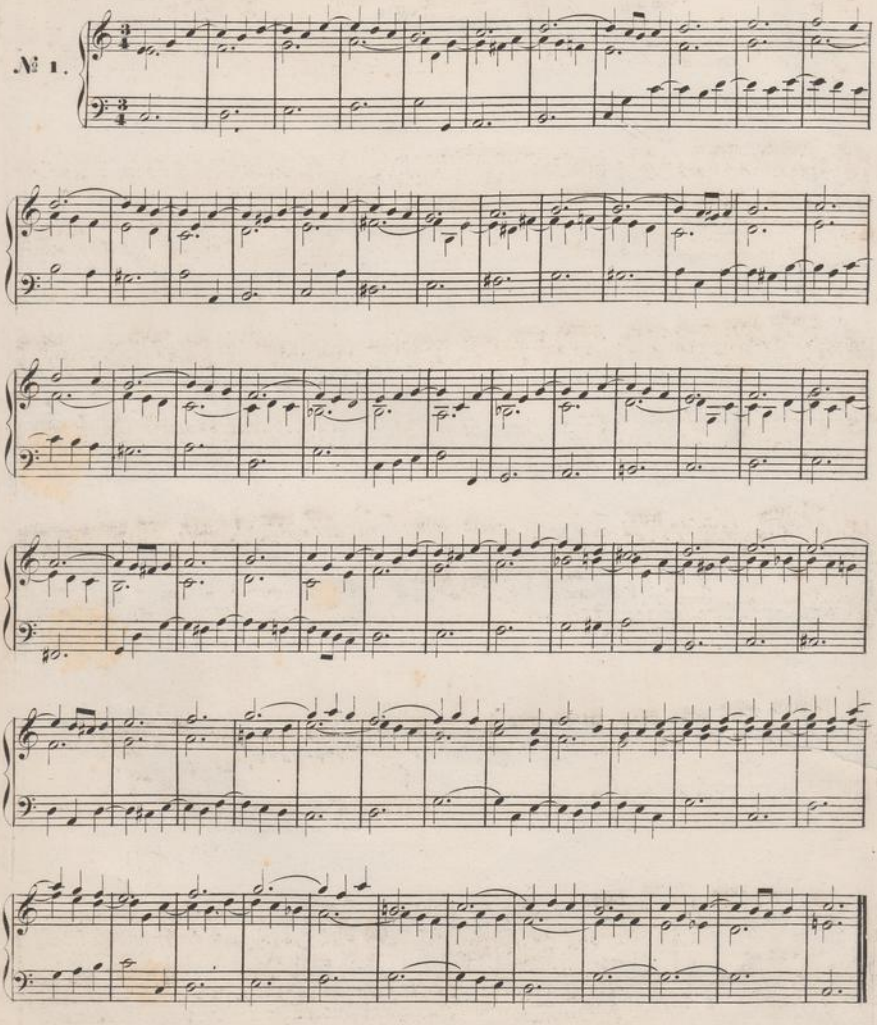

P. M. N° 4678.

Sechter, Simon - Vier und zwanzig Praeludien
uit de collectie van de
Muziekbibliotheek van de Omroep
bibliotheeknummer 21977
Pagina 2 van 24

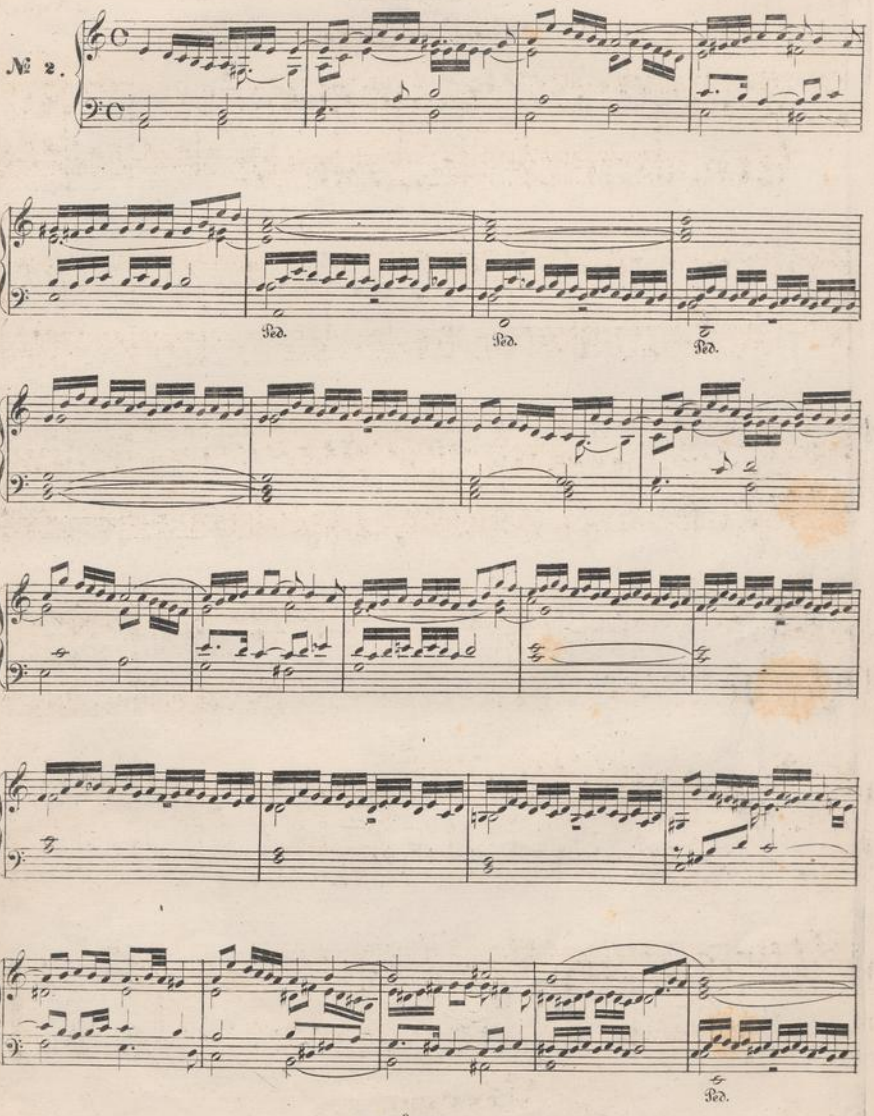

Sechter, Simon - Vier und zwanzig Praeludien
uit de collectie van de
Muziekbibliotheek van de Omroep
bibliotheeknummer 21977
Pagina 3 van 24

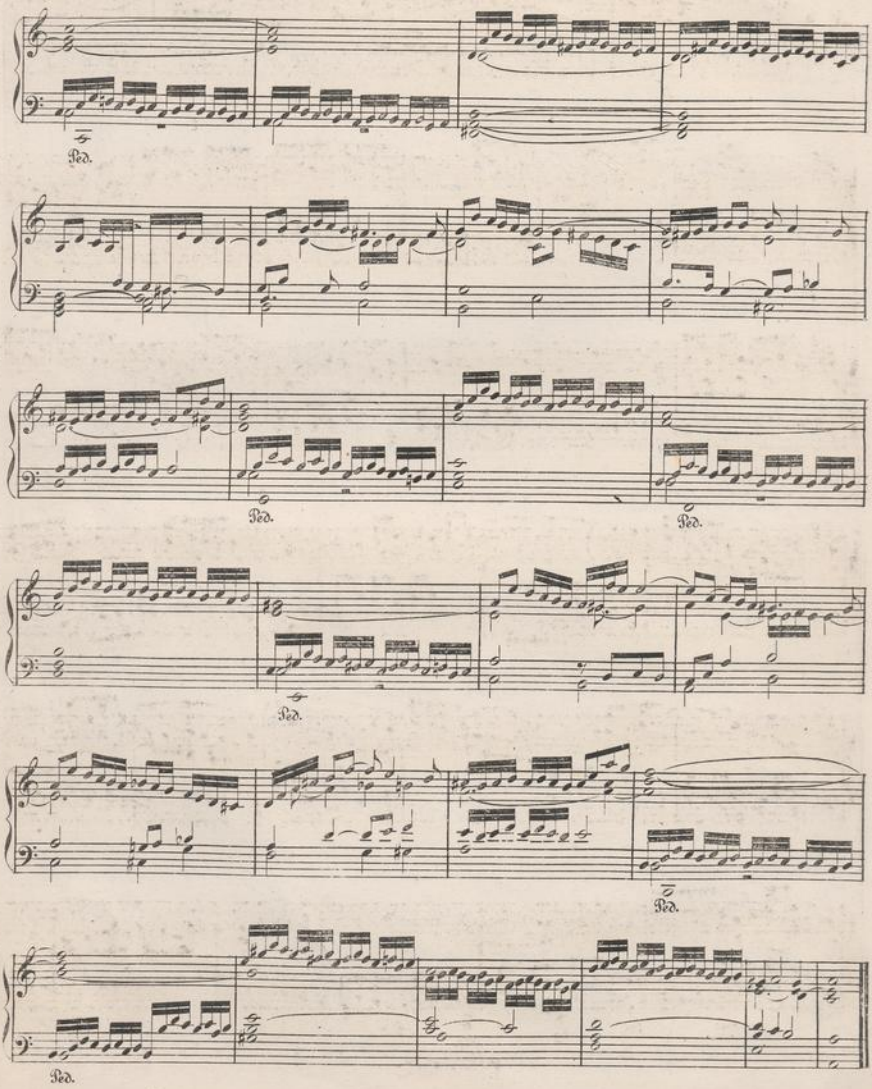

Sechter, Simon - Vier und zwanzig Praeludien
uit de collectie van de
Muziekbibliotheek van de Omroep
bibliotheeknummer 21977
Pagina 4 van 24

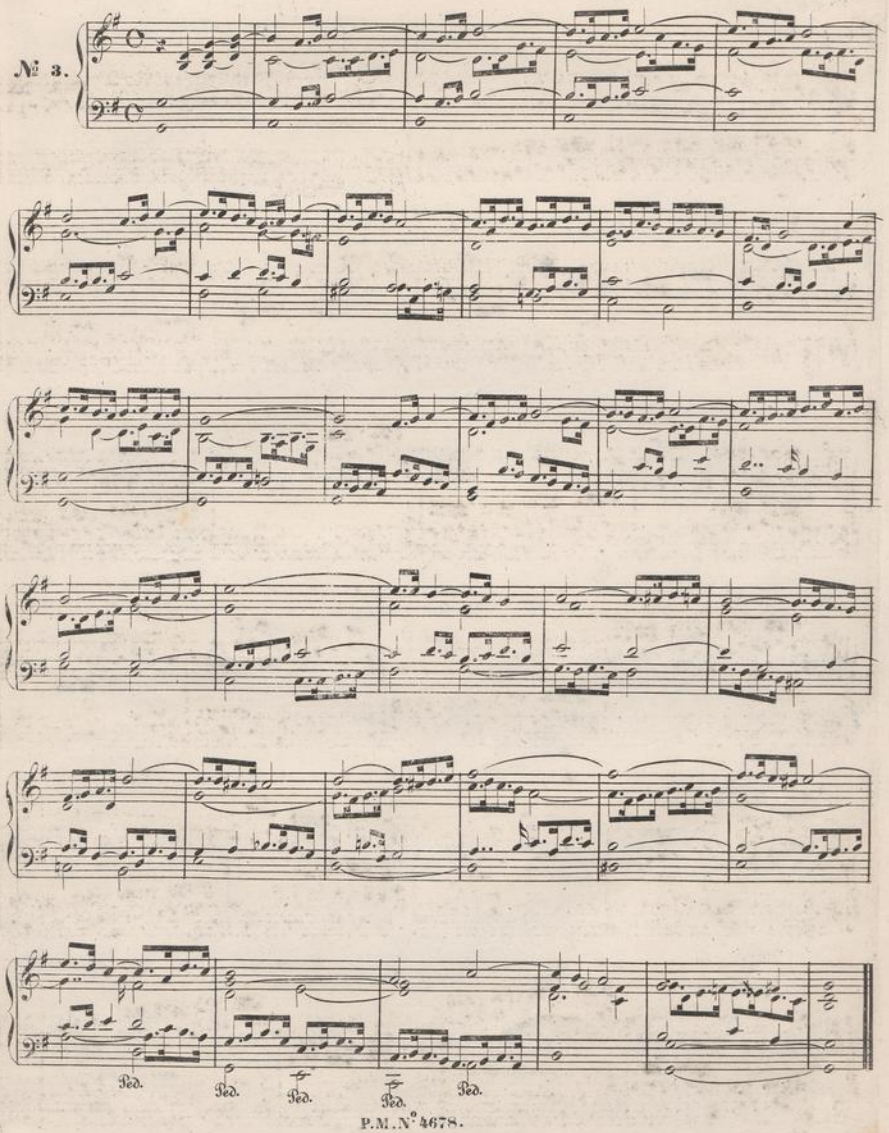

P.M.N°4678.

Sechter, Simon - Vier und zwanzig Praeludien
uit de collectie van de
Muziekbibliotheek van de Omroep
bibliotheeknummer 21977
Pagina 5 van 24

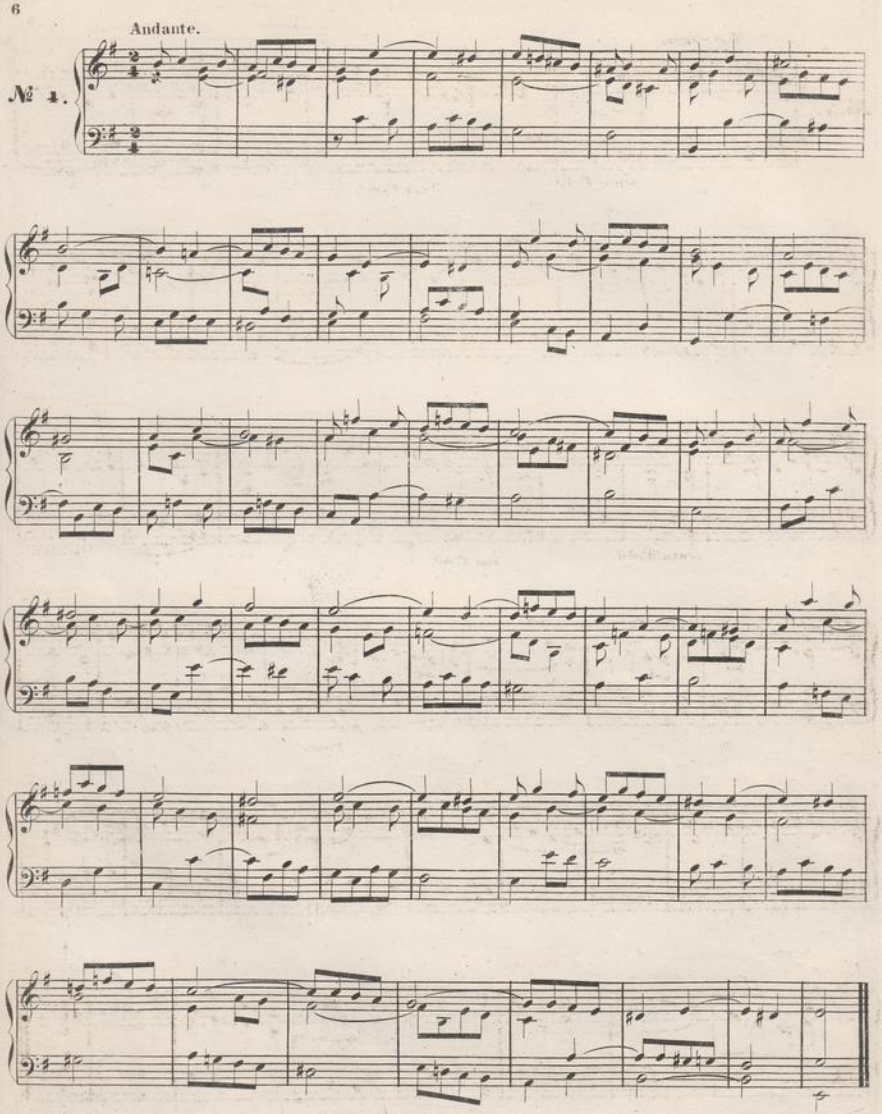

Sechter, Simon - Vier und zwanzig Praeludien
uit de collectie van de
Muziekbibliotheek van de Omroep
bibliotheeknummer 21977
Pagina 6 van 24

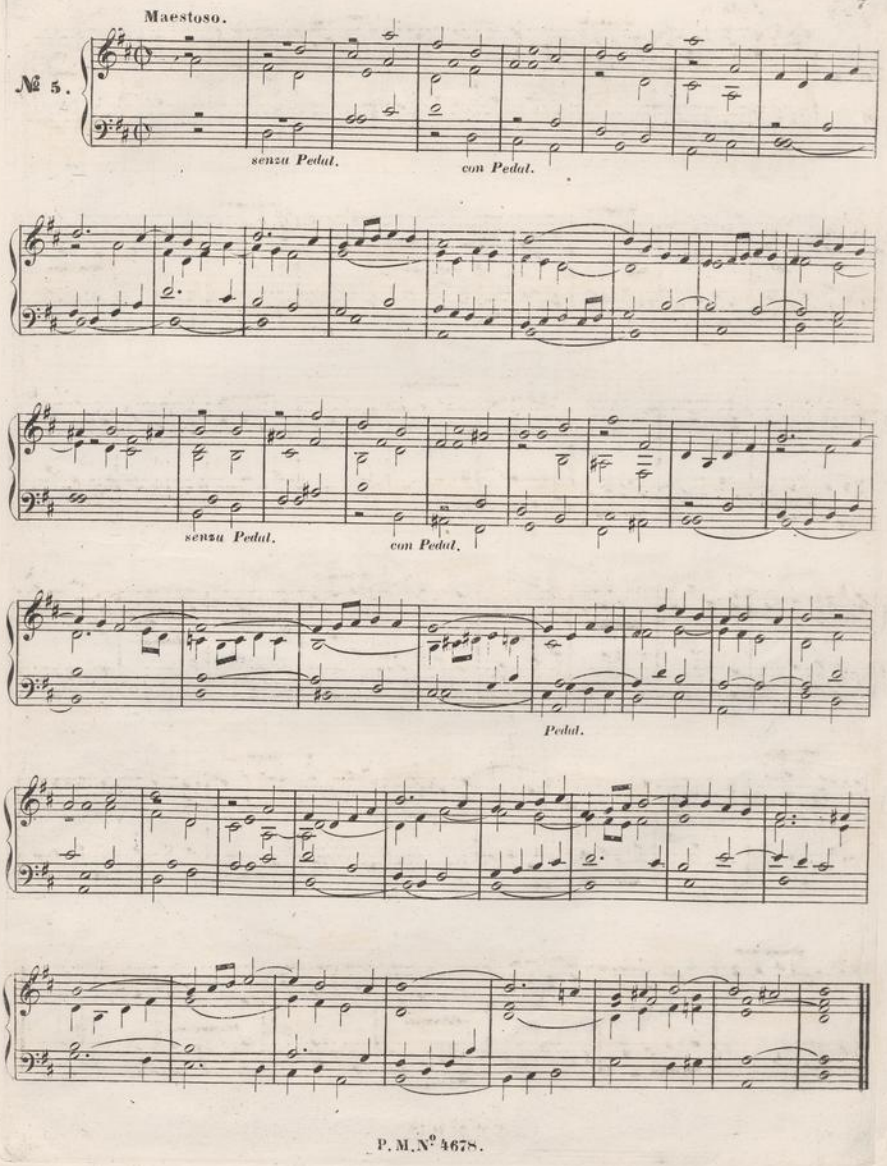

Sechter, Simon - Vier und zwanzig Praeludien
uit de collectie van de bibliotheeknummer 21977
Muziekbibliotheek van de Omroep Pagina 7 van 24

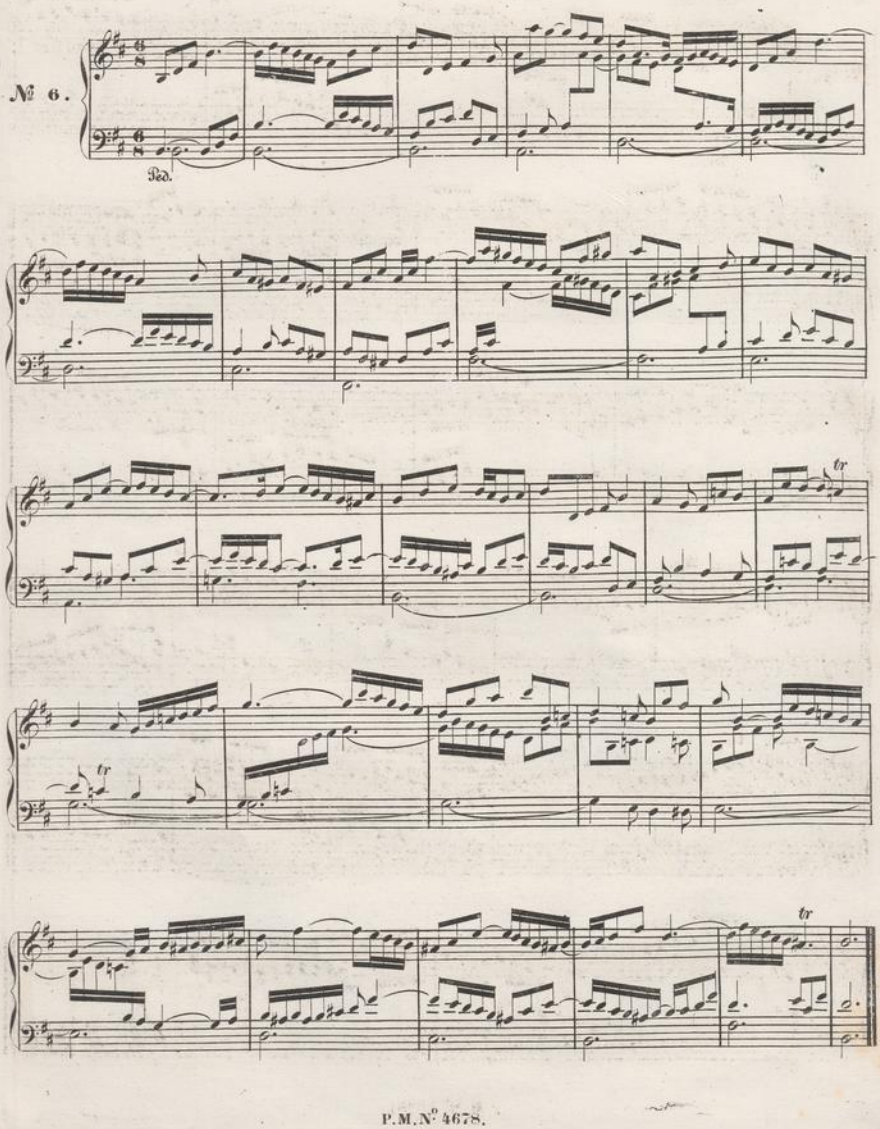

Sechter, Simon - Vier und zwanzig Praeludien
uit de collectie van de
Muziekbibliotheek van de Omroep
bibliotheeknummer 21977
Pagina 8 van 24

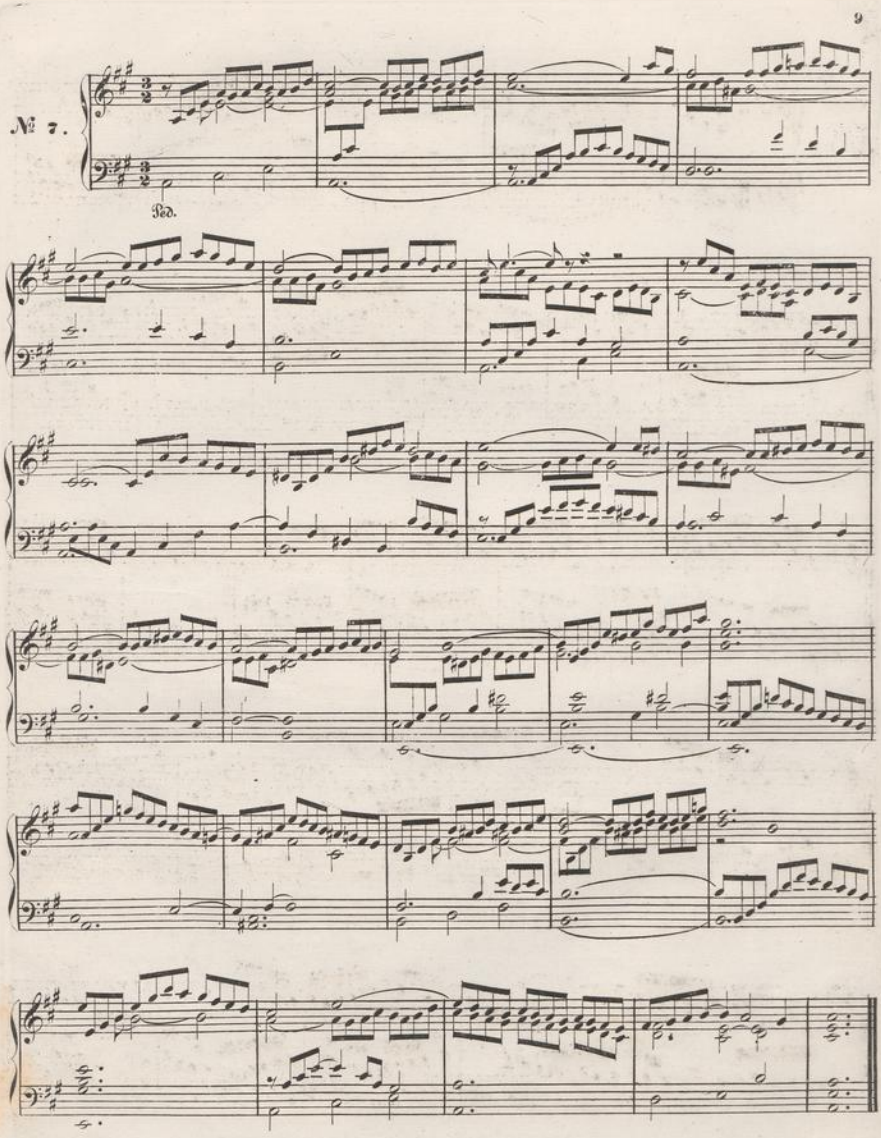

Sechter, Simon - Vier und zwanzig Praeludien
uit de collectie van de
Muziekbibliotheek van de Omroep
bibliotheeknummer 21977
Pagina 9 van 24

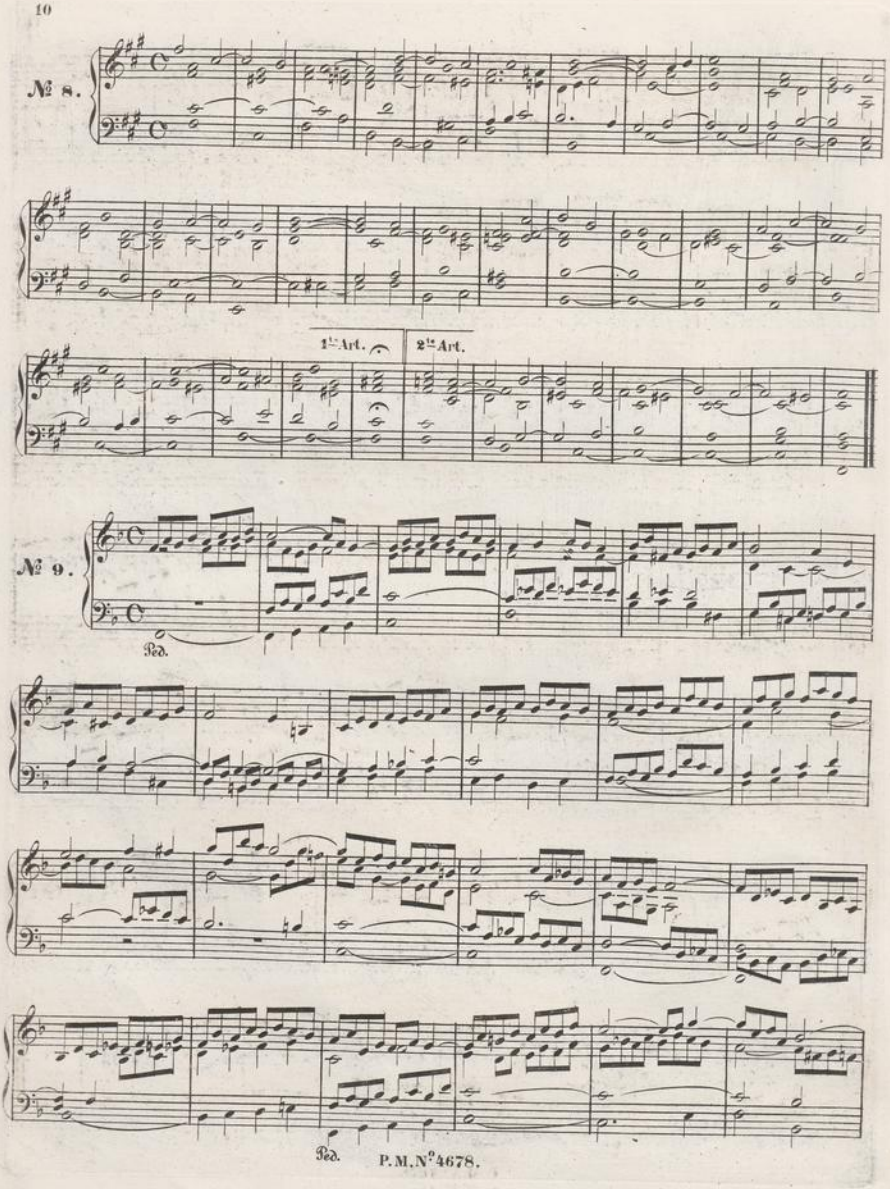

Sechter, Simon - Vier und zwanzig Praeludien
uit de collectie van de
Muziekbibliotheek van de Omroep
bibliotheeknummer 21977
Pagina 10 van 24

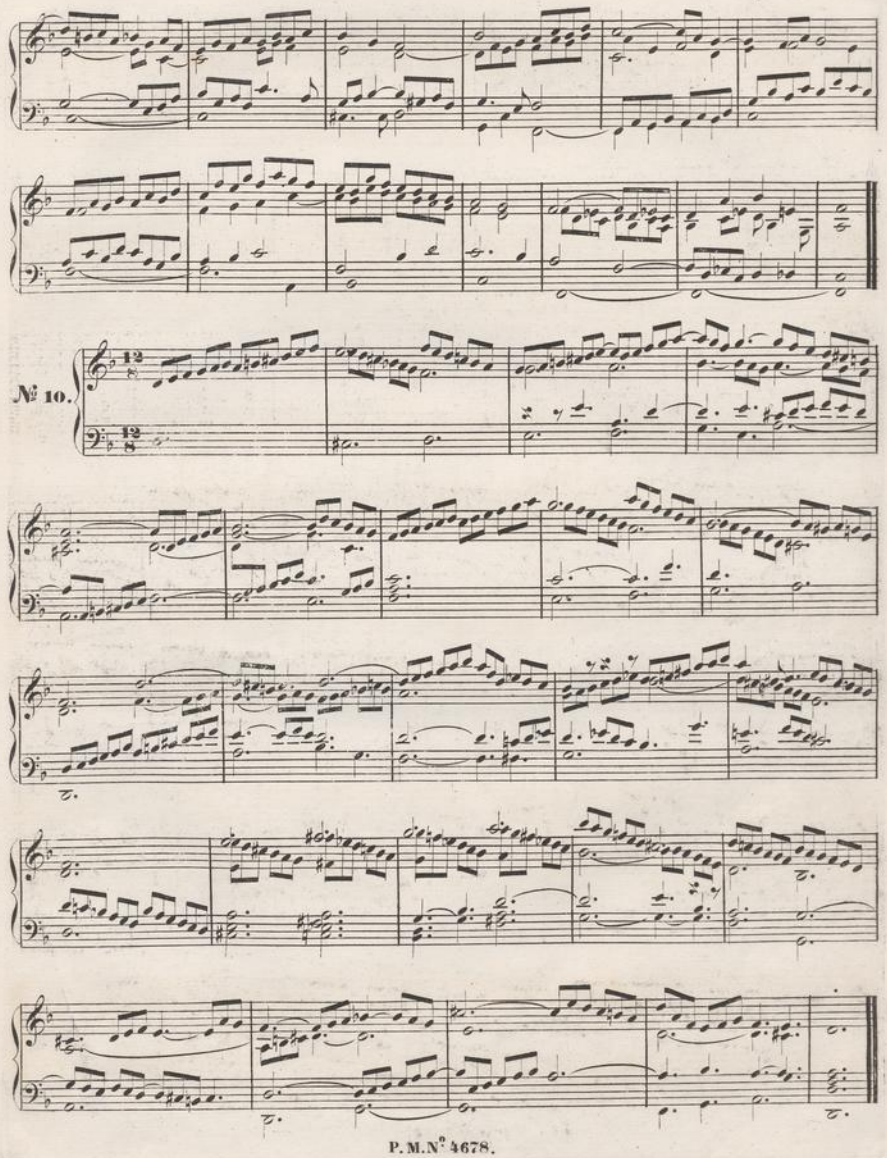

Sechter, Simon - Vier und zwanzig Praeludien
uit de collectie van de
Muziekbibliotheek van de Omroep
bibliotheeknummer 21977
Pagina 11 van 24

№ 11.

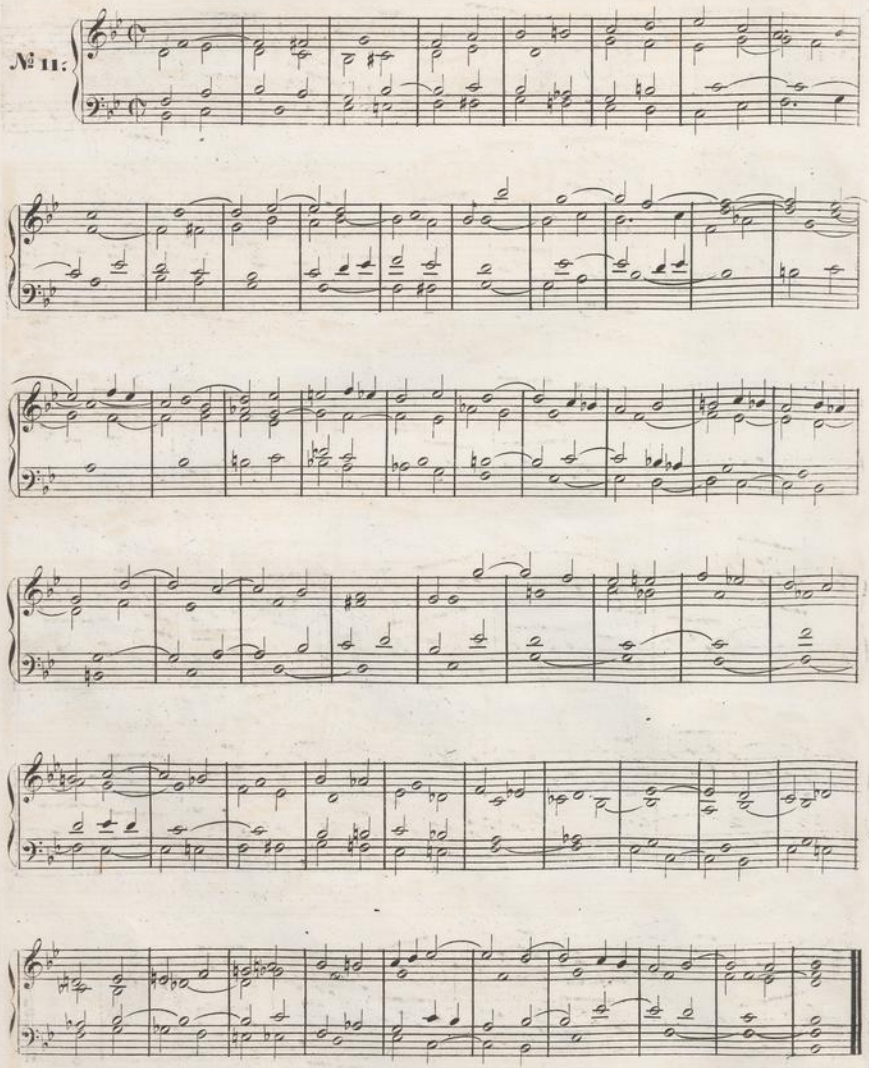

Sechter, Simon - Vier und zwanzig Praeludien
uit de collectie van de
Muziekbibliotheek van de Omroep
bibliotheeknummer 21977
Pagina 12 van 24

Adagio.

№ 12.

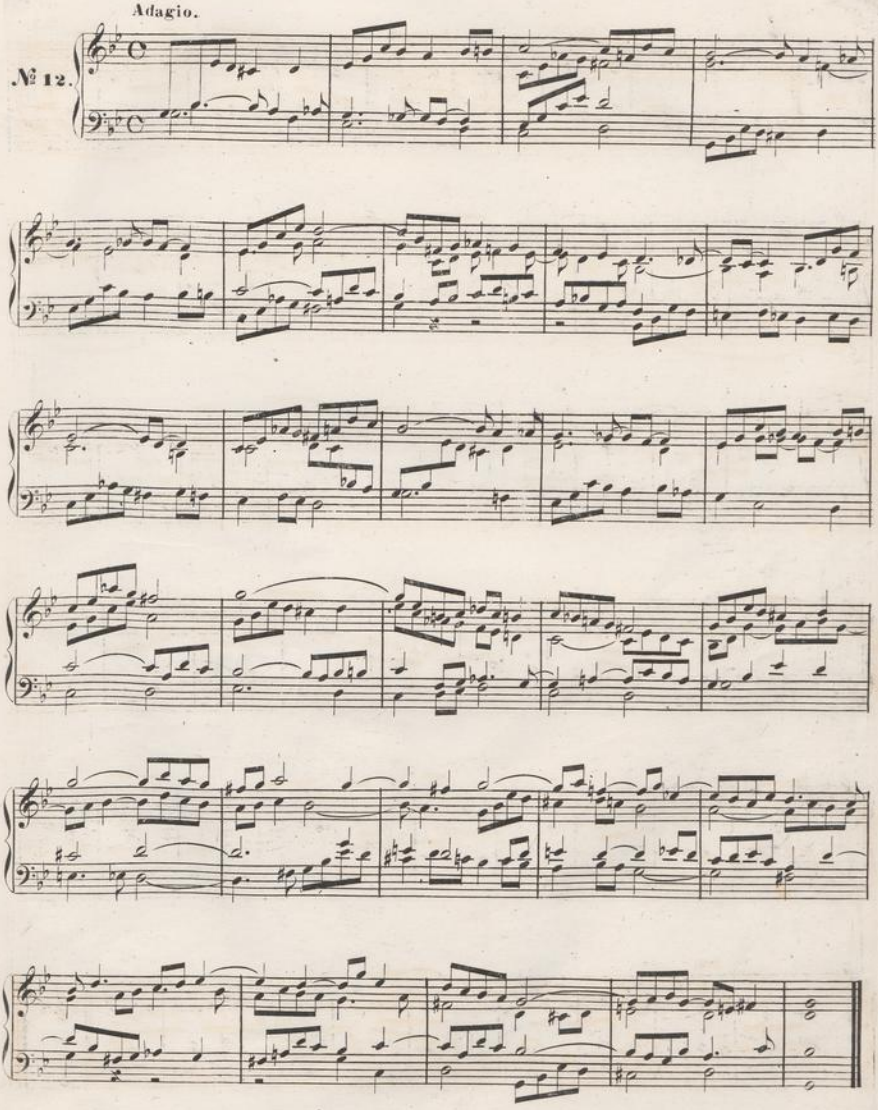

Sechter, Simon - Vier und zwanzig Praeludien
uit de collectie van de
Muziekbibliotheek van de Omroep
bibliotheeknummer 21977
Pagina 13 van 24

№ 13.

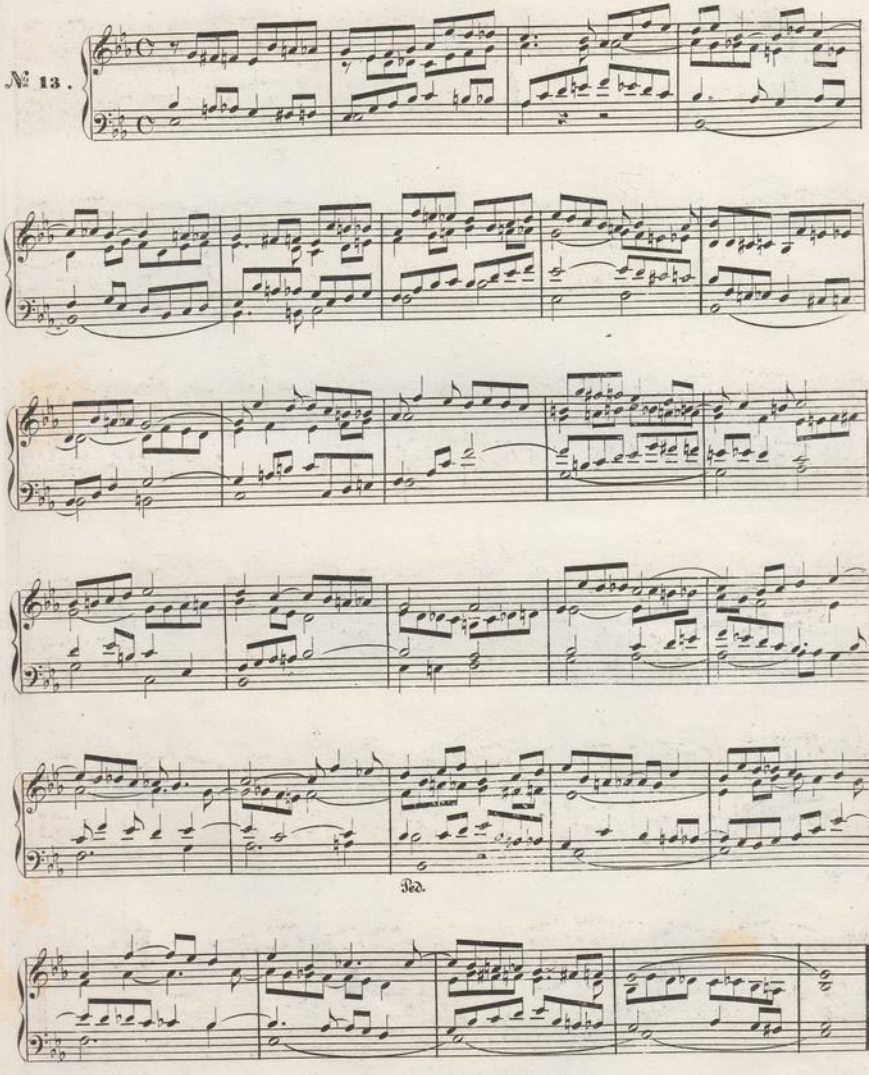

Sechter, Simon - Vier und zwanzig Praeludien
uit de collectie van de
Muziekbibliotheek van de Omroep
bibliotheeknummer 21977
Pagina 14 van 24

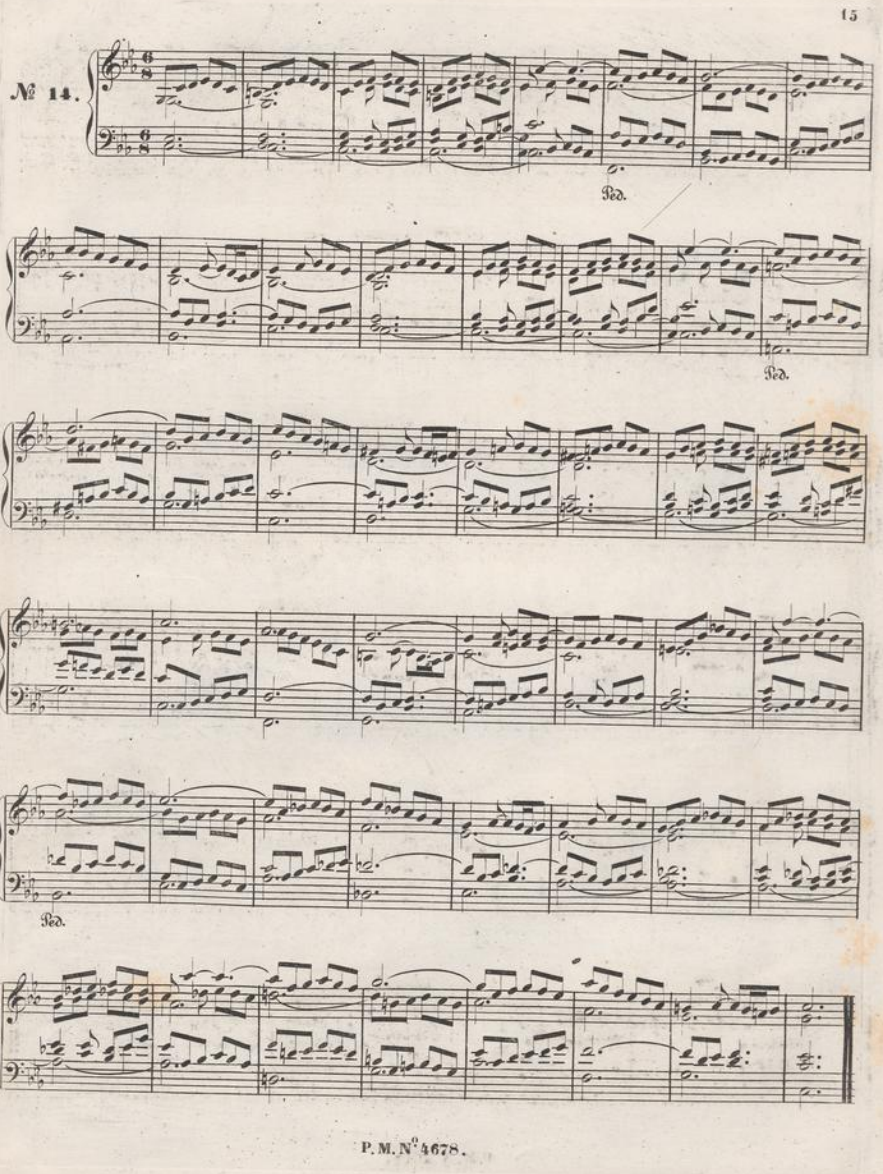

Sechter, Simon - Vier und zwanzig Praeludien
uit de collectie van de
Muziekbibliotheek van de Omroep
bibliotheeknummer 21977
Pagina 15 van 24

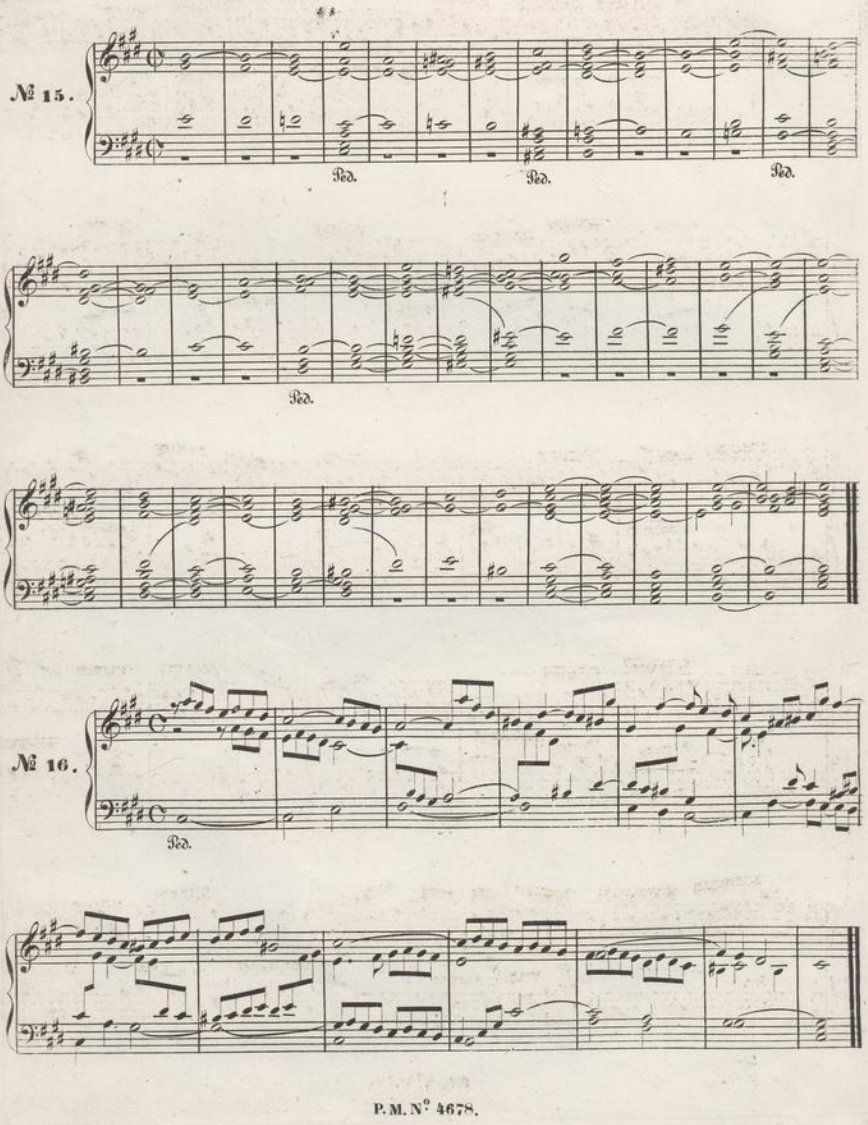

Sechter, Simon - Vier und zwanzig Praeludien
uit de collectie van de
Muziekbibliotheek van de Omroep
bibliotheeknummer 21977
Pagina 16 van 24

№ 17.

Andante.

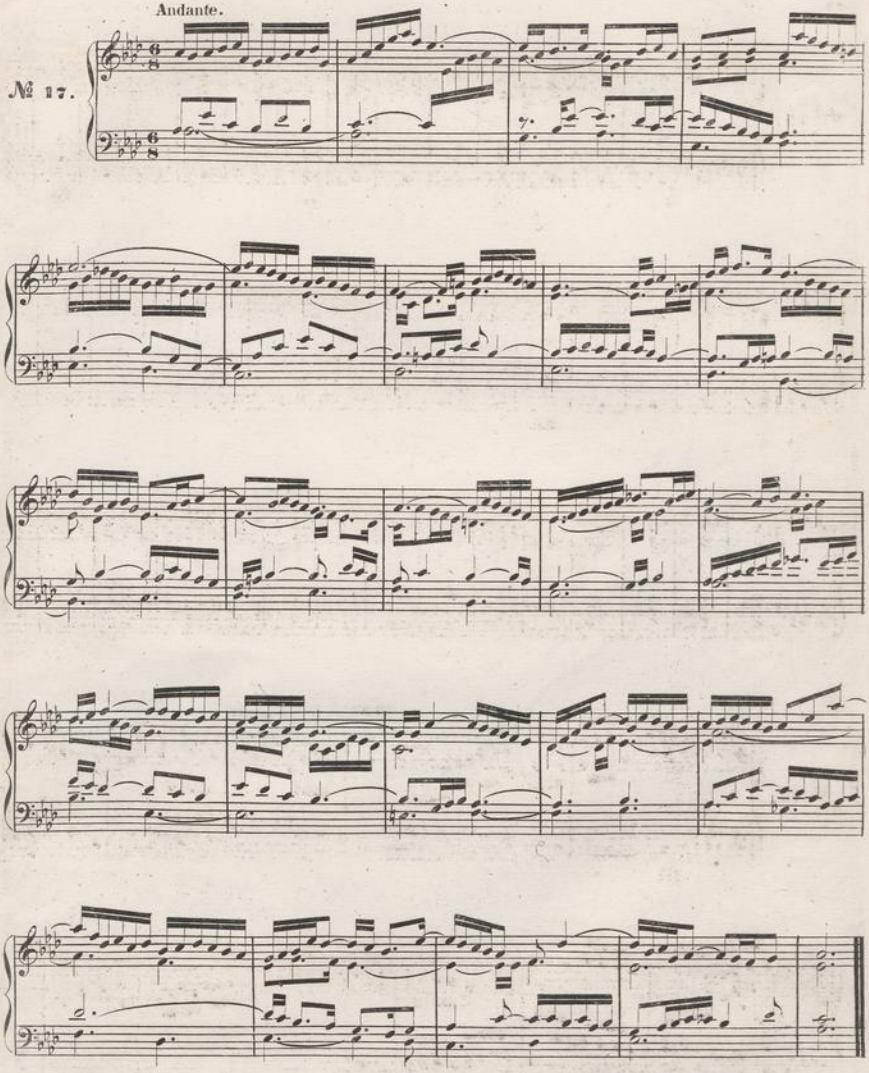

Sechter, Simon - Vier und zwanzig Praeludien
uit de collectie van de bibliotheeknummer 21977
Muziekbibliotheek van de Omroep Pagina 17 van 24

Lento.

№ 18.

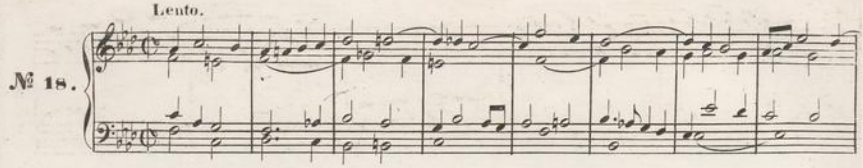

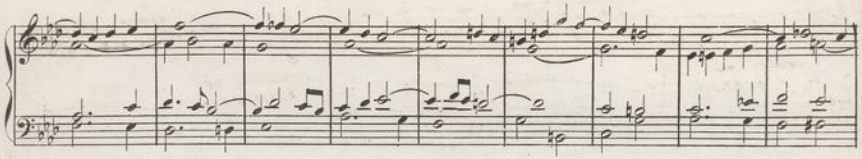

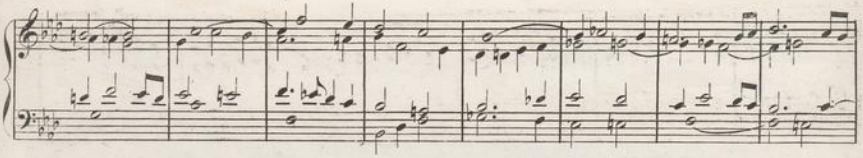

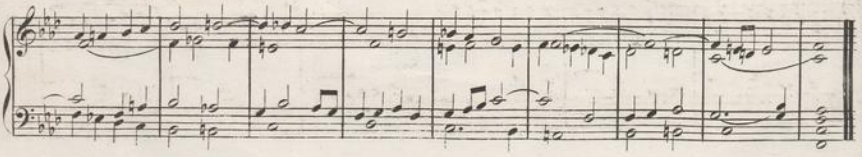

№ 19.

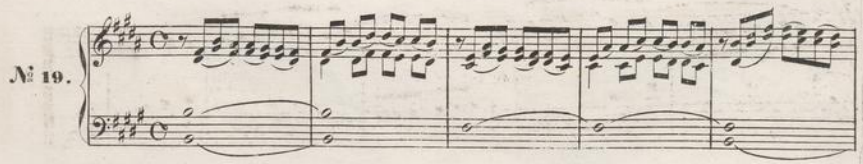

Sechter, Simon - Vier und zwanzig Praeludien
uit de collectie van de
Muziekbibliotheek van de Omroep
bibliotheeknummer 21977
Pagina 18 van 24

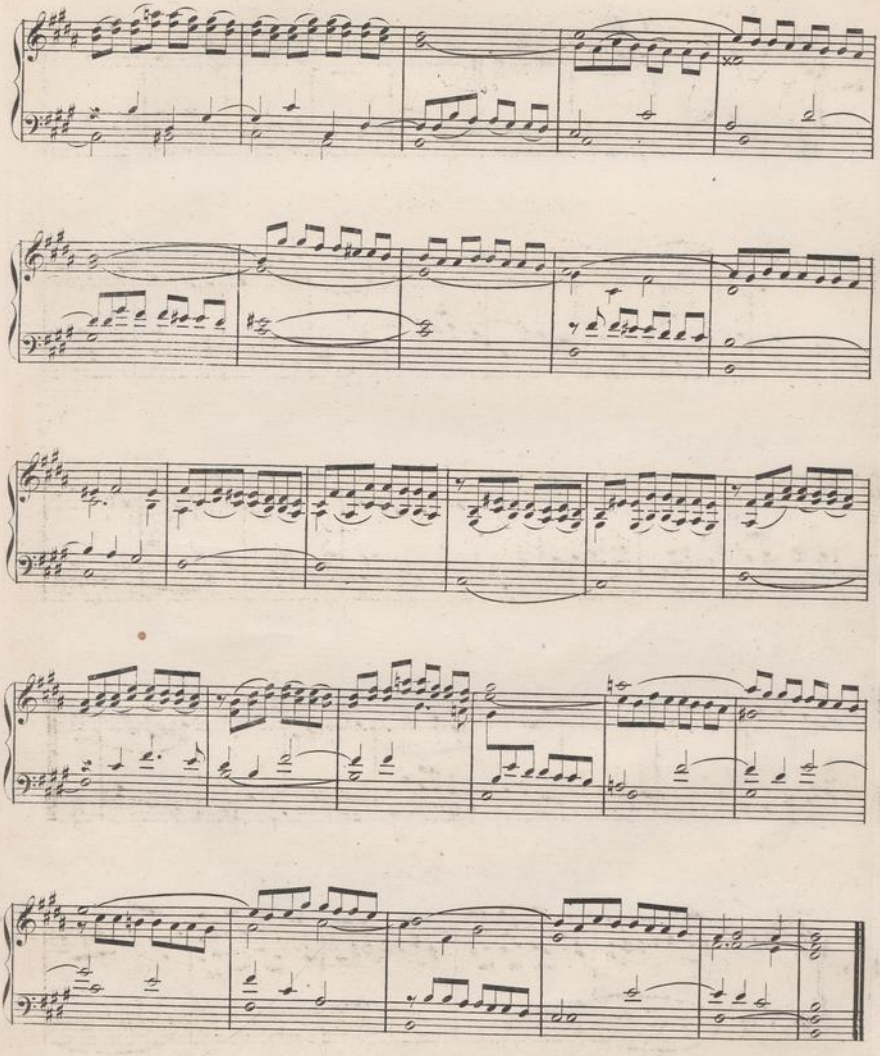

Sechter, Simon - Vier und zwanzig Praeludien
uit de collectie van de
Muziekbibliotheek van de Omroep
bibliotheeknummer 21977
Pagina 19 van 24

№ 20.

№ 21.

Sechter, Simon - Vier und zwanzig Praeludien
uit de collectie van de
Muziekbibliotheek van de Omroep
bibliotheeknummer 21977
Pagina 20 van 24

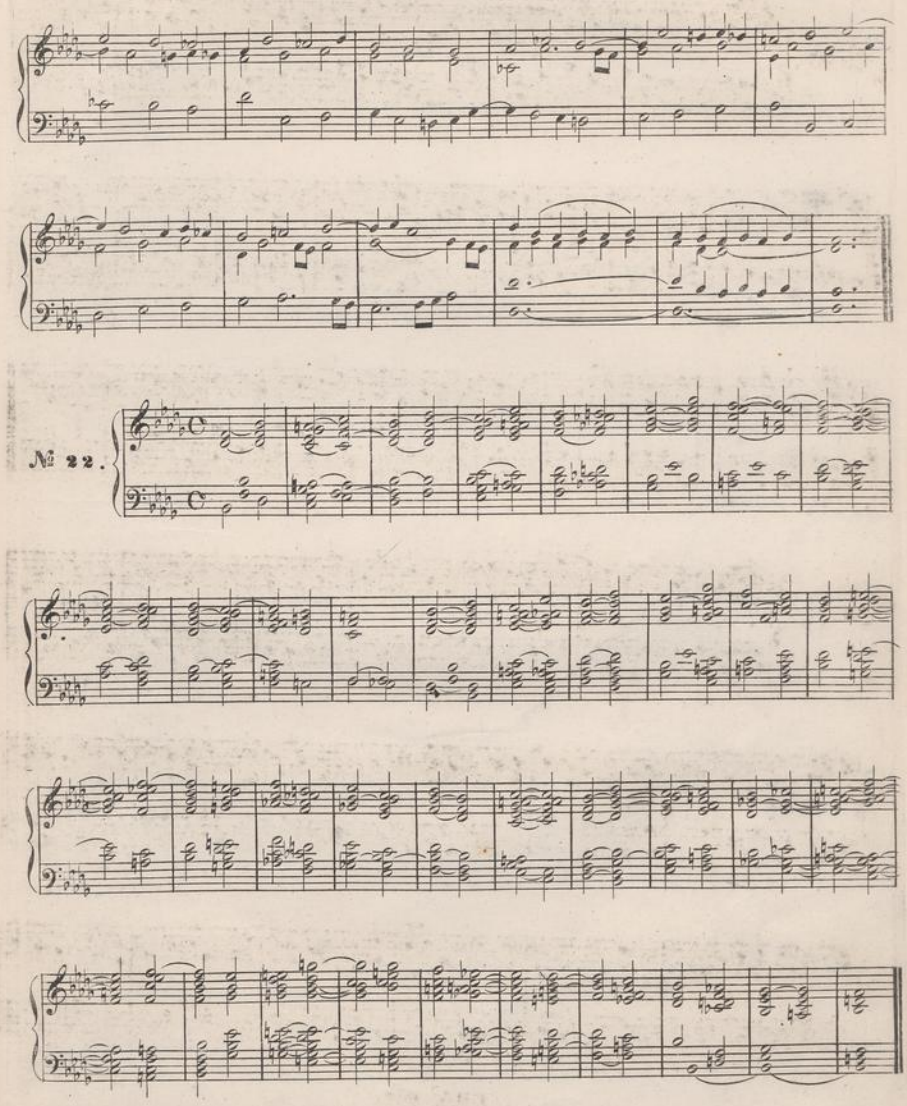

Sechter, Simon - Vier und zwanzig Praeludien
uit de collectie van de
Muziekbibliotheek van de Omroep
bibliotheeknummer 21977
Pagina 21 van 24

№ 23.

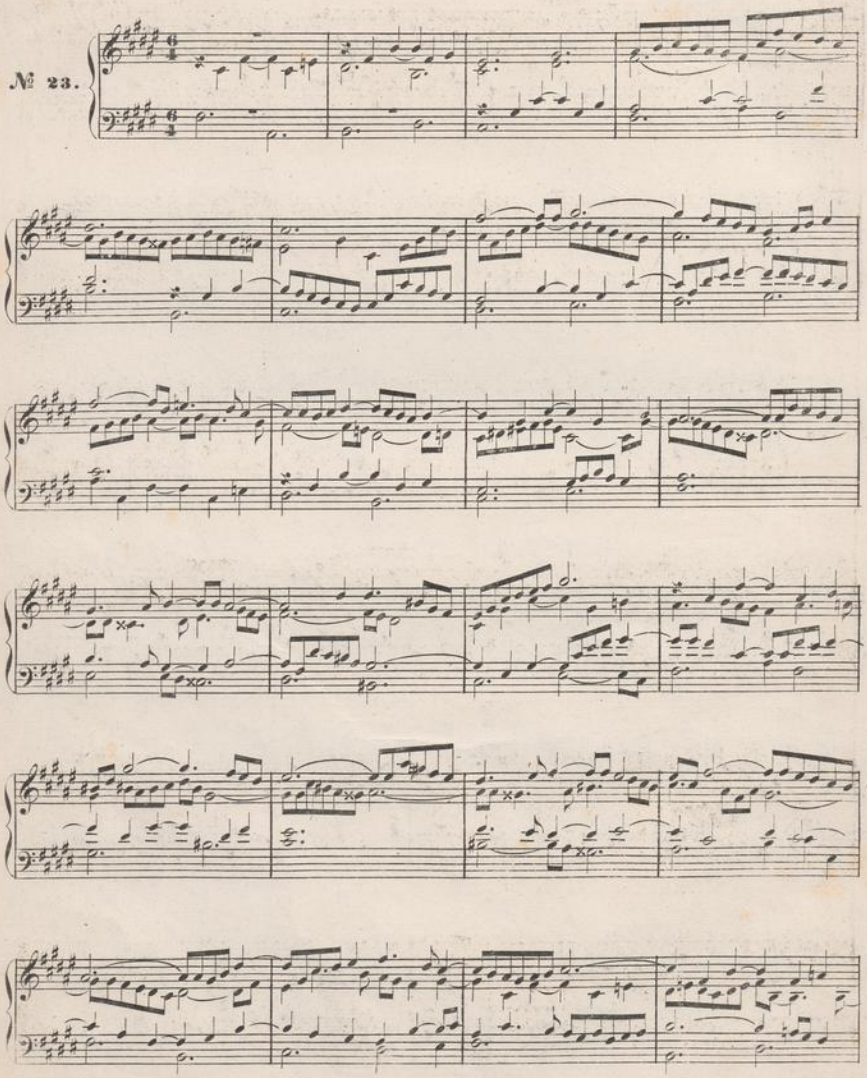

Sechter, Simon - Vier und zwanzig Praeludien
uit de collectie van de
Muziekbibliotheek van de Omroep
bibliotheeknummer 21977
Pagina 22 van 24

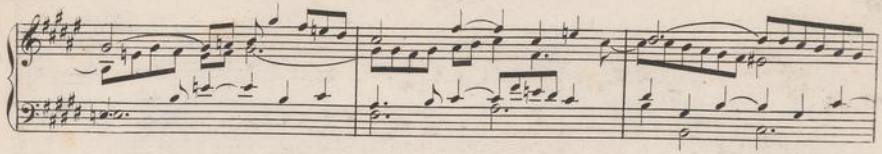

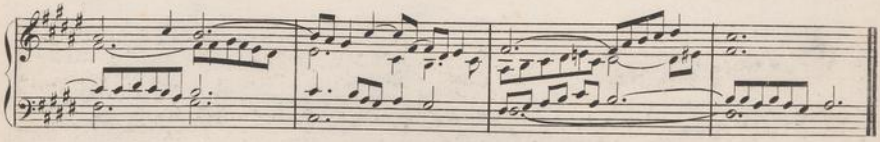

№ 24.

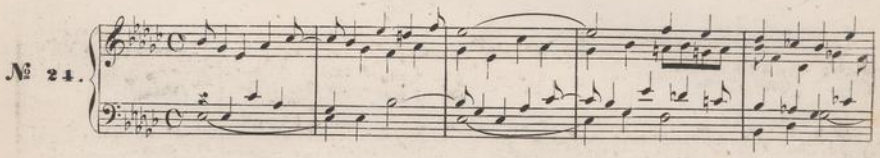

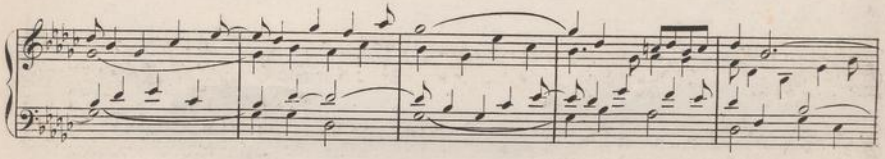

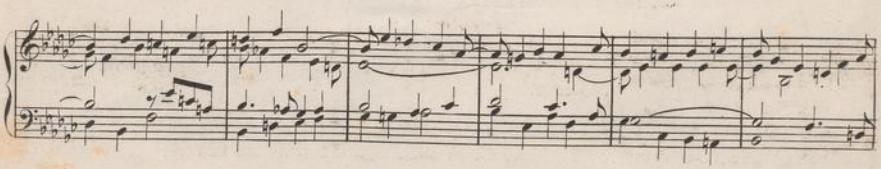

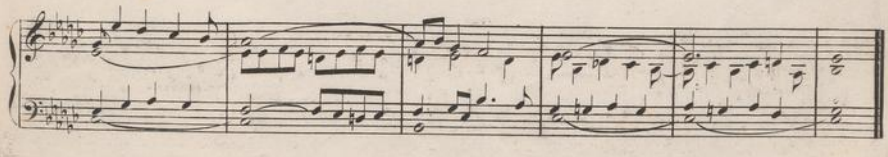

Sechter, Simon - Vier und zwanzig Praeludien
uit de collectie van de
Muziekbibliotheek van de Omroep
bibliotheeknummer 21977
Pagina 23 van 24