

Construction des gammes, Majestres, et mineures

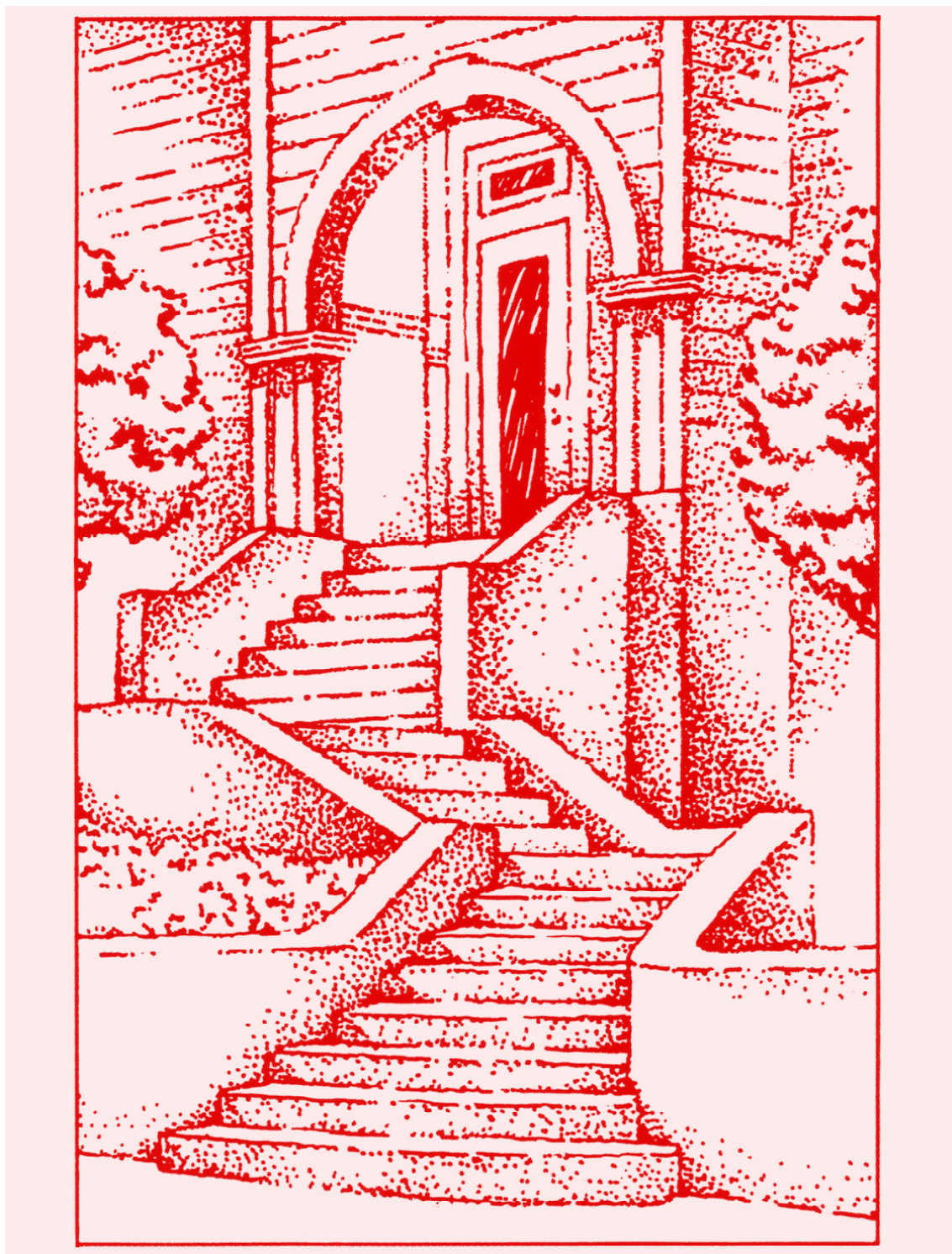

Le Jardin des Muses

Mary et Mozart Avril 2012

CONSTRUCTION DES GAMMES MAJEURES

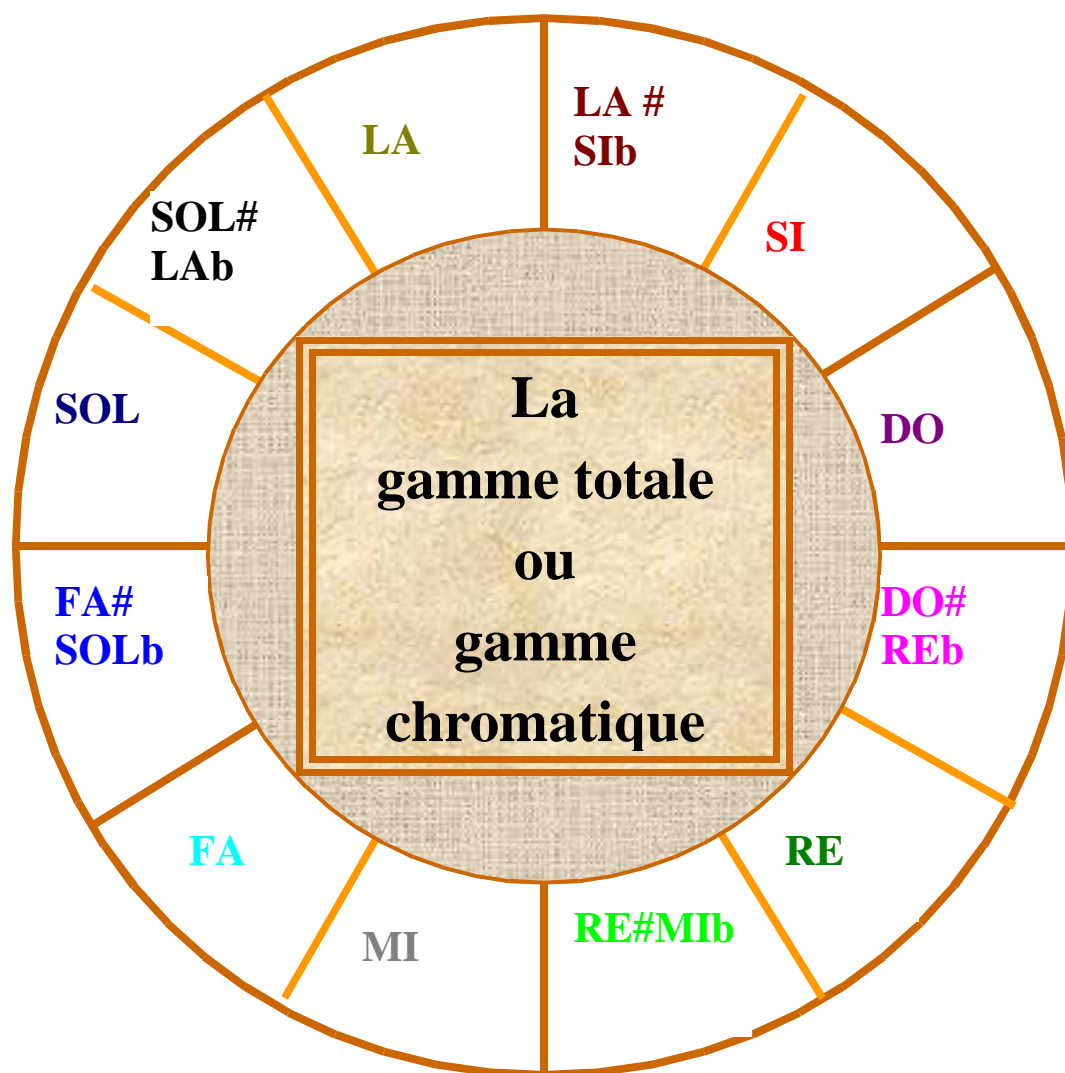

NOS GAMMES MAJEURES sont construites comme ceci :

1 ton - 1 ton – ½ ton – 1 ton – 1 ton – 1 ton – ½ ton

EXEMPLE la gamme de DO Majeur : Commençons par le DO sur le dessin ci-dessus et lisons dans le sens des aiguilles d'une montre :

DO RE MI FA SOL LA SI DO

Nous avons bien :

DO à RE	= 1 ton
RE à MI	= 1 ton
MI à FA	= ½ ton
FA à SOL	= 1 ton
SOL à LA	= 1 ton
LA à SI	= 1 ton
SI à DO	= ½ ton

Nous avons bien le schéma de construction des gammes majeures.

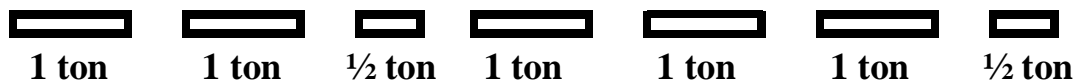

AUTRE EXEMPLE : gamme de SOL Majeur : même chose en commençant par le SOL :

SOL - LA = 1 ton
LA - SI = 1 ton
SI - DO = 1/2 ton (parfait ... ça marche !)
DO - RE = 1 ton
RE - MI = 1 ton

Ah ! ici, PROBLÈME : MI à FA j'ai 1/2 ton alors qu'il me faut 1 ton et
FA à SOL j'ai 1 ton pour 1/2 ton
SOLUTION : J'augmente le FA d'1/2 ton avec1 dièse et le
tour est joué :

MI - FA# = 1 ton
FA# - SOL = 1/2 ton.

Nous procéderons de la même façon avec toutes les gammes Majeures.

Je vous rappelle que pour trouver le nom d'une gamme à partir de l'armature à la clé (nombre de # ou de b) il faut :

Pour les #, prendre le dernier et monter d'1 degré.

Ex : 2# à la clé = FA- DO ; dernier # = DO + 1 degré = RE

Pour les b c'est l'avant-dernier qui donne la tonalité .

Ex : 2b à la clé : SI – MI, l'avant-dernier est SI donc gamme de Sib Majeur.

A NOTER que toutes les gammes Majeures qui ont des bémols à la clé en comportent également 1 dans leur nom sauf la gamme de FA Majeur (avec 1 seul b à la clé).

Inversement, pour celles qui ont des # à la clé, seule celle de FA (6# à la clé) s'appelle gamme de FA# Majeur)

Voici une gamme de DO. Elle commence et finit par do ; on pourrait la poursuivre à l'octave supérieure ou inférieure. Nous avons 1/2 ton entre MI et FA et entre SI et DO SOL. Cette gamme sert de modèle à toutes les gammes majeures et nous allons en étudier quelques-unes

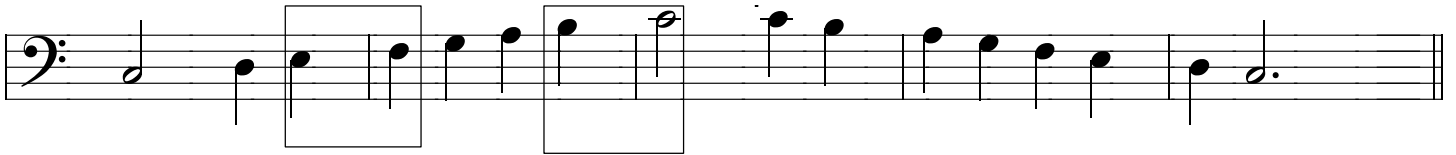

Voici tout d'abord un morceau du XVIII^e en Do Majeur :

La Ferandouille

A présent reprenons le "modèle" de la gamme de DO Majeur

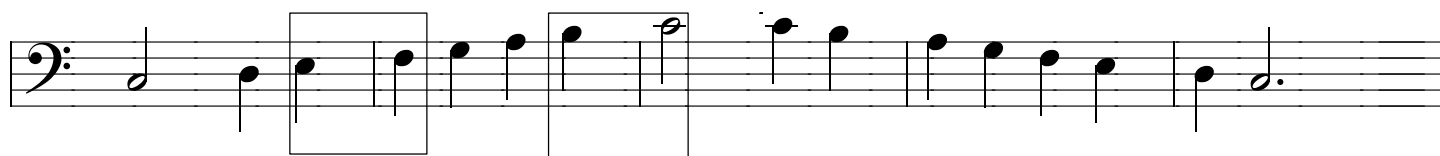

et transposons d'une quinte vers le haut : quinte = 5 ; je compte sur mes doigts do, ré, mi, fa, sol ; ma gamme commence par un sol, c'est une gamme de SOL

Je place les 1/2 tons ; la gamme de Sol Majeur a un FA # que je peux mettre à la clé puisque tous les FA sont #

Jouons **La Ferandouille** en SOL majeur

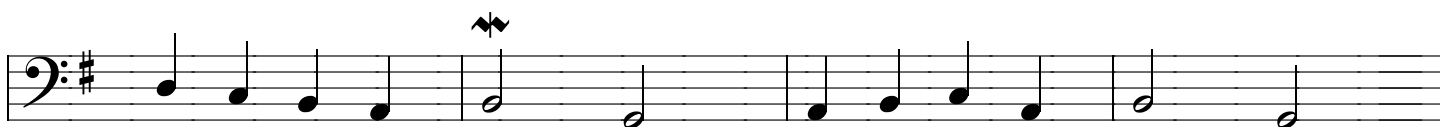
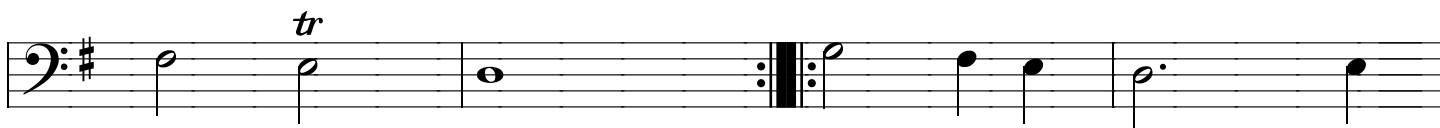
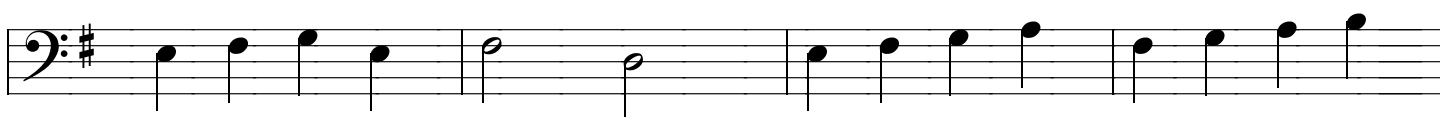
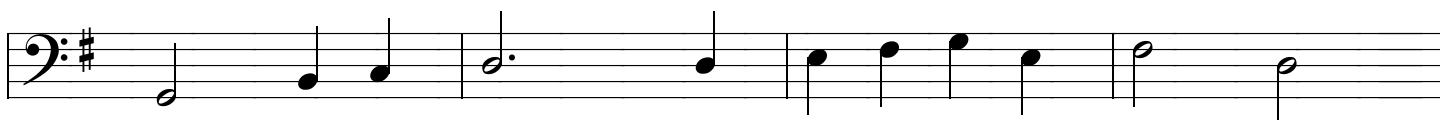

On continue à jouer ? Partons de la gamme de SOL et montons encore d'une quinte : sol, la, si, do, ré ; la nouvelle gamme va commencer par ré et ce peut être le ré grave ou aigu

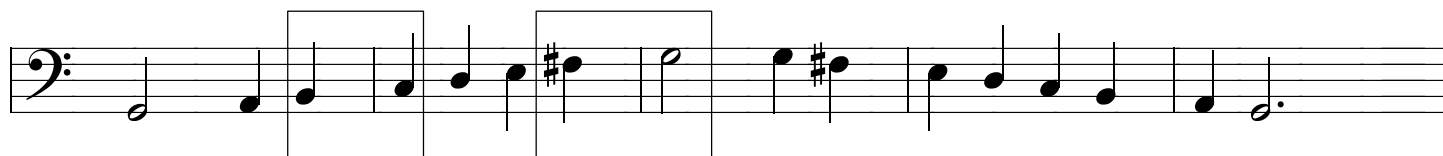

ah ! ici, j'ai besoin d'un # supplémentaire pour obtenir le même résultat.

La gamme de Ré comporte donc 2 # que je peux mettre à la clé : FA et DO . Celà ne vous rappelle rien ?

Allez, une petite **Fer andouille** en Ré Majeur

La même **Ferandouille** une octave plus bas

- Staff 1: A sequence of notes: G2, A2, B2, C3, D3, E3, F3, G3, A3, B3, C4.
- Staff 2: A sequence of notes: D3, E3, F3, G3, A3, B3, C4, D4, E4, F4, G4.
- Staff 4: A sequence of notes: E4, D4, C4, B3, A3, G3, F3, E3, D3, C3, B2, A2.
- Staff 5: A sequence of notes: G2, F2, E2, D2, C2, B1, A1, G1. It includes a trill (tr) over the G1 note and ends with a double bar line.

Repartons de la gamme de Ré M qui a 2 # et en montant d'une quinte trouvons la gamme suivante qui en a 3 : 1# FA = Sol M ; 2# FA et DO = Ré M donc 3# FA, DO, SOL = La M

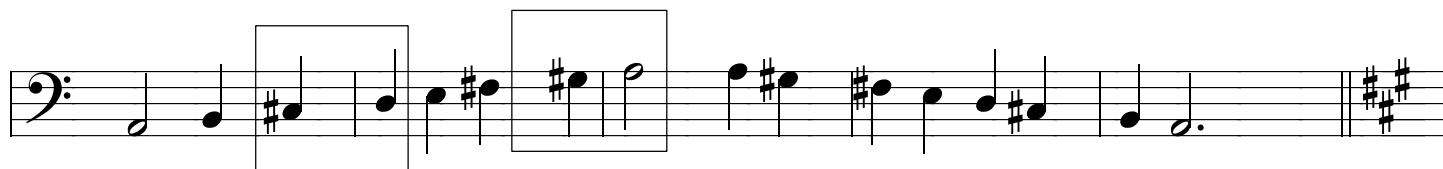
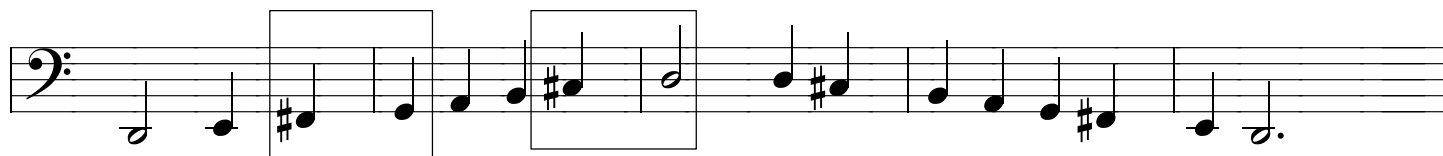

La Ferandouille

en La Majeur

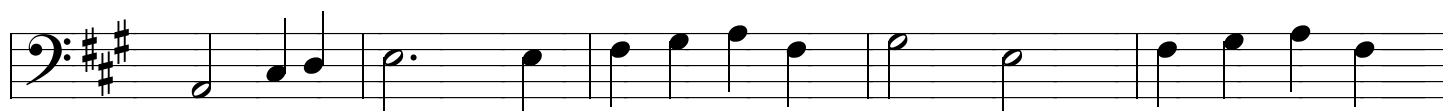

Pour changer, nous allons redescendre de 2 quintes, en partant de La Majeur :
 LA sol fa mi ré et Ré do si la Sol

Vous en avez assez de La Ferandouille trouvons autre chose : tiens, une autre
 pièce du XVIIIè siècle :

Le Cochemar

en SOL Majeur

Et les les gammes avec des bémols me direz-vous, on les trouve comment

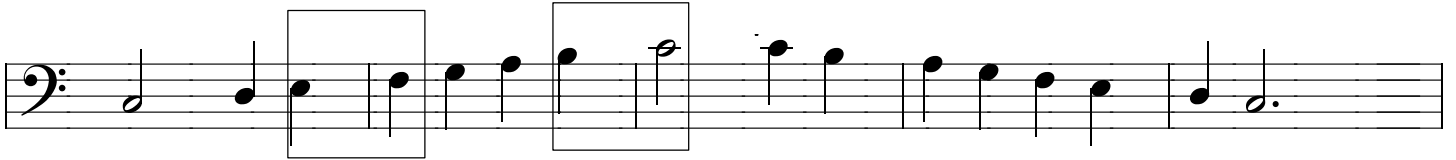

Reprenons notre gamme de Do , à l'octave supérieur pour changer et cette fois descendons d'une quinte : DO si la sol FA

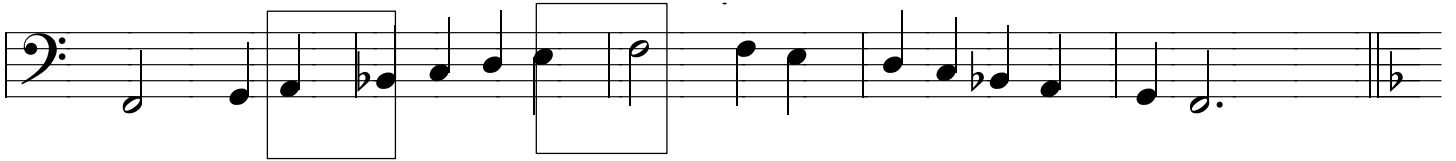

Nous avons une gamme de Fa Majeur et devons mettre un Si b pour conserver les 1/2 tons à la même place

Encore un **Cochemar** mais en FA majeur

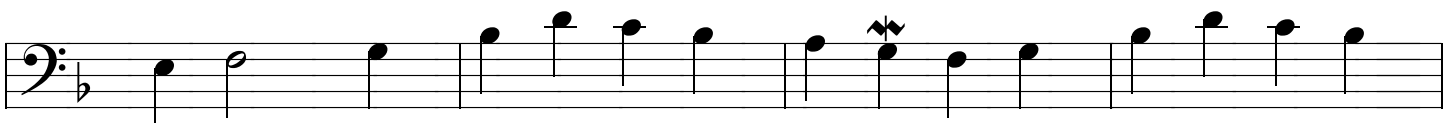
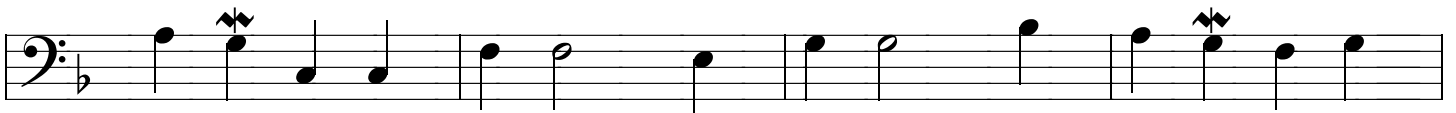

Restons en FA Majeur mais jouons un autre morceau dans cette tonalité :

La Plume mystérieuse

A partir de FA Majeur descendons d'une quinte : FA mi ré do SI bémol
 Nous voici en Si bémol Majeur avec 2 bémols : SI et MI

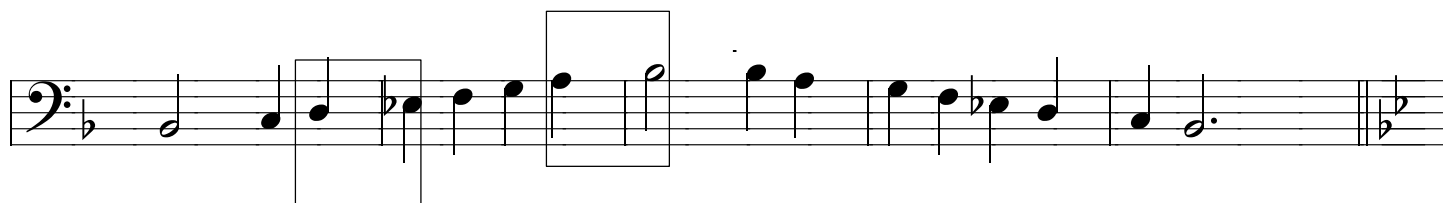

La Plume mystérieuse

Si bémol Majeur

Descendons encore d'une quinte : Slb, lab, sol, fa, Mlb
 Nous voici en MI bémol Majeur

La Plume mystérieuse

Mi bémol Majeur

Choisissez pour chacun des 3 morceaux la tonalité que vous préférez (3 tonalités différentes) et faites-en une petite suite anonyme du XVIII^eème.

Nous n'irons pas plus loin que 3# et 3b mais cela fonctionne de la même façon avec 4, 5....etc.

Nous allons à présent aborder les gammes mineures relatives.

N.B. Ces morceaux du XVIII^e ont des titres en ancien français dont j'ai tenu à garder l'orthographe mais au XXI^e siècle nos cauchemars et nos mystères sont un peu différents; quant à la Ferandouille.....

CONSTRUCTION DES GAMMES MINEURES

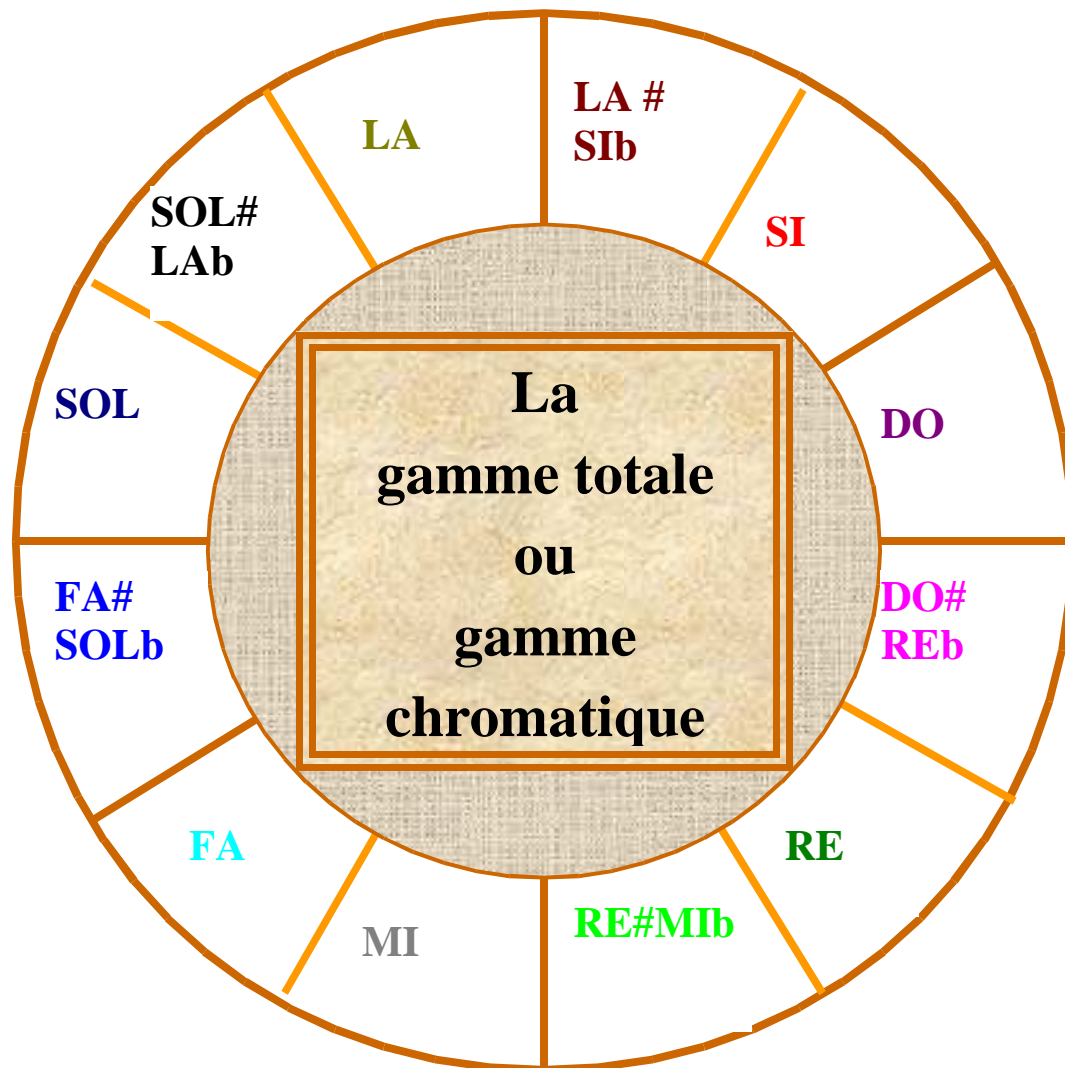

NOS GAMMES MINEURES sont construites comme ceci :

1 ton – ½ ton – 1 ton – 1 ton – ½ ton – 1 ton ½ – ½ ton

EXEMPLE la gamme de La mineur : Commençons par le LA sur le dessin ci-dessus et lisons dans le sens des aiguilles d'une montre :

LA SI DO RE MI FA SOL# LA

Nous avons bien :

LA à SI	= 1 ton
SI à DO	= ½ ton
DO à Ré	= 1 ton
Ré à MI	= 1 ton
MI à FA	= ½ ton
FA à SOL#	= 1ton1/2
SOL# à LA	= ½ ton

Nous avons bien le schéma de construction des gammes mineures

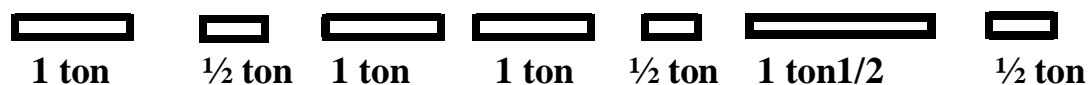

Nous procéderons de la même façon avec toutes les gammes Mineures harmoniques.

Comparons les deux constructions :

MAJEUR :

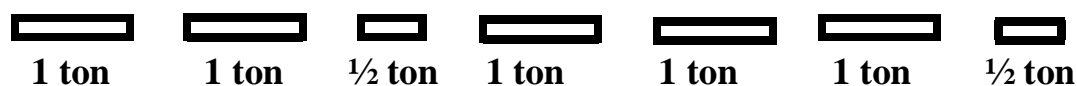

MINEUR :

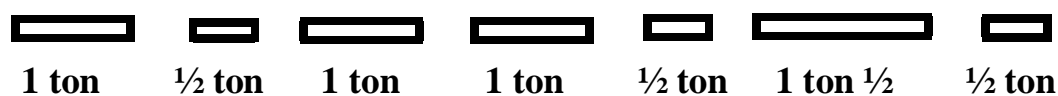

Pour trouver le nom d'une gamme mineure à partir de l'armature, il faut :
-Prendre le dernier # et descendre de 1/2 ton

Ex : 2# à la clé = FA, DO Je suis en SI mineur

3# à la clé = FA, DO, SOL : FA# mineur:

- Pour les b prendre le dernier monter de 3 degrés

Ex : 4b = Ré + 3 degrés : Ré, MI, FA . Je suis en FA mineur

Pour trouver la gamme relative d'une gamme Majeure , je descends d'une tierce mineure (qui comporte 1/2 ton).

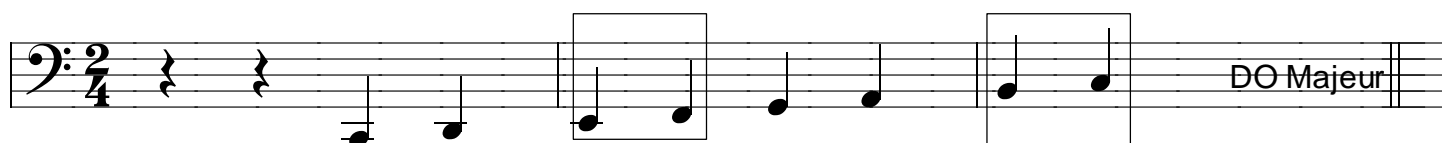

En partant de DO Majeur : do, si, la (avec 1/2 ton entre do et si) je suis en la mineur

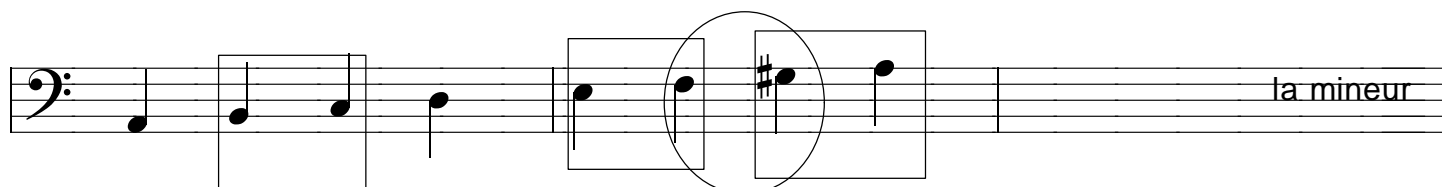

et le la mineur se différencie du DO Majeur par le 1ton1/2 entre fa et sol # ; rien à la clé mais sol# en accident

Vaudeville

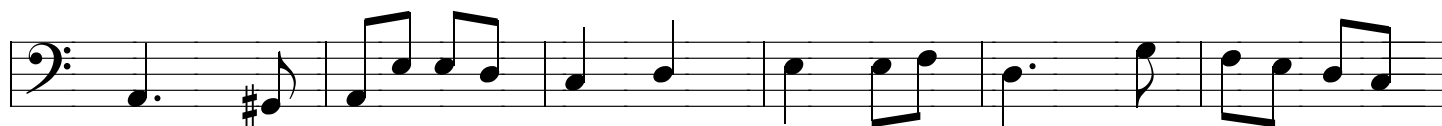

Prenons à présent une gamme de SOL
Majeur et trouvons sa relative mineure

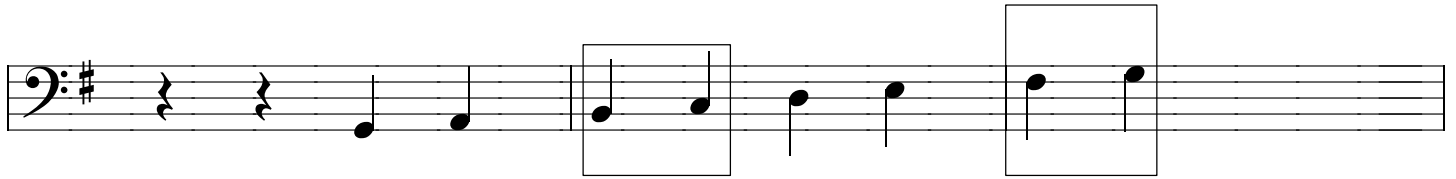

Sol fa# mi nous sommes en mi mineur

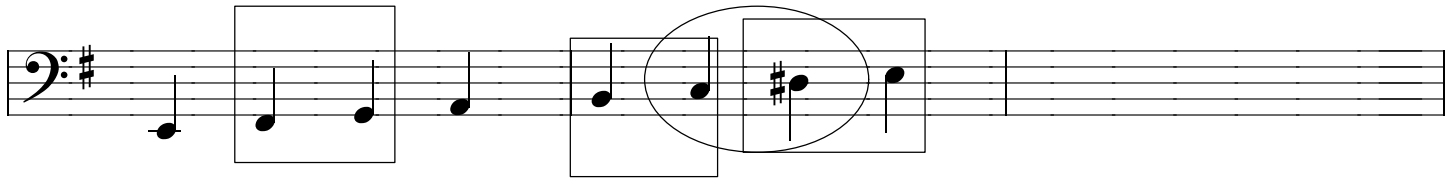

Un petit morceau en mi mineur :

La Champenoise

Prenons à présent le jeu dans un autre sens : Voici avec 3# à la clé; un petit.

Prélude

Quelle est sa tonalité ?

Avec seulement 3 # il serait en ... LA Majeur Mais avec ses mi# en accident nous avons à faire à la relative de LA Majeur : Fa#mineur

Et à présent 2 bémols à la clé etdes FA# en accident pour ce nouveau

Prélude

si bémol Majeur ?... non, mais sa relative :(si, la, sol) SOL Mineur

Comme vous pouvez le constater, bien que ce morceau s'intitule Prélude en Sol mineur il faut bien dire qu'il comporte de nombreuses modulations que je vous montre à la page suivante

Prélude

en SOL mineur

Sib Majeur

SOL Majeur

sib Maj

DO Maj

Sib Maj

Ces modulations donnent une teinte différente au morceau et le rendent ...intéressant. Mais malgré ces différentes tonalités de passage le fait qu'il ait 2 bémols à la clé et un FA# en accident, font sans l'ombre d'un doute qu'il s'agit bien d'une pièce en SOL mineur.

Jouons un peu avec le cycle des quintes comme nous l'avons fait pour les gammes Majeures. Je monte d'une quinte et j'obtiens un :

Prélude

en Ré mineur (relative de Fa Maj)

Dernier petit jeu sur ce Prélude : Si je montais d'une quinte j'arriverais en La mineur, relative de DO Majeur, et avec encore une quinte supplémentaire j'ai 1# à la clé et 1 en accident : mi mineur, relative de SOL Majeur. Je le descends d'une octave pour ... le confort.

Prélude

en MI mineur

TABLEAU DES GAMMES RELATIVES

MAJEURES et MINEURES

Gammes sans altération à la clé

Gamme de ut maj. 

Gamme de la min. 

Gammes ayant des bémols à la clé

Gamme de fa maj. 

Gamme de ré min. 

Gamme de si \flat maj. 

Gamme de sol min. 

Gamme de mi \flat maj. 

Gamme de ut min. 

Gamme de la \flat maj. 

Gamme de fa min. 

Gamme de ré \flat maj. 

Gamme de si \flat min. 

Gamme de sol \flat maj. 

Gamme de mi \flat min. 

Gamme de ut \flat maj. 

Gamme de la \flat min. 

Gammes ayant des dièses à la clé

Gamme de sol maj. 

Gamme de mi min. 

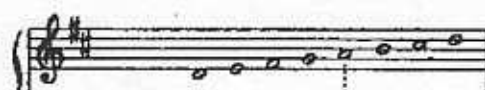
Gamme de ré maj. 

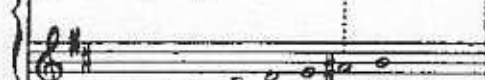
Gamme de si min. 

Gamme de la maj. 

Gamme de fa \sharp min. 

Gamme de mi maj. 

Gamme de ut \sharp min. 

Gamme de si maj. 

Gamme de sol \sharp min. 

Gamme de fa \sharp maj. 

Gamme de ré \sharp min. 

Gamme de ut \sharp maj. 

Gamme de la \sharp min. 