EDITION PETERS
No. 3540

MENDELSSOHN

ARNOLD

Sonate Opus 70

Fis moll — Fa♯ mineur — F♯ minor

Violoncello und Klavier

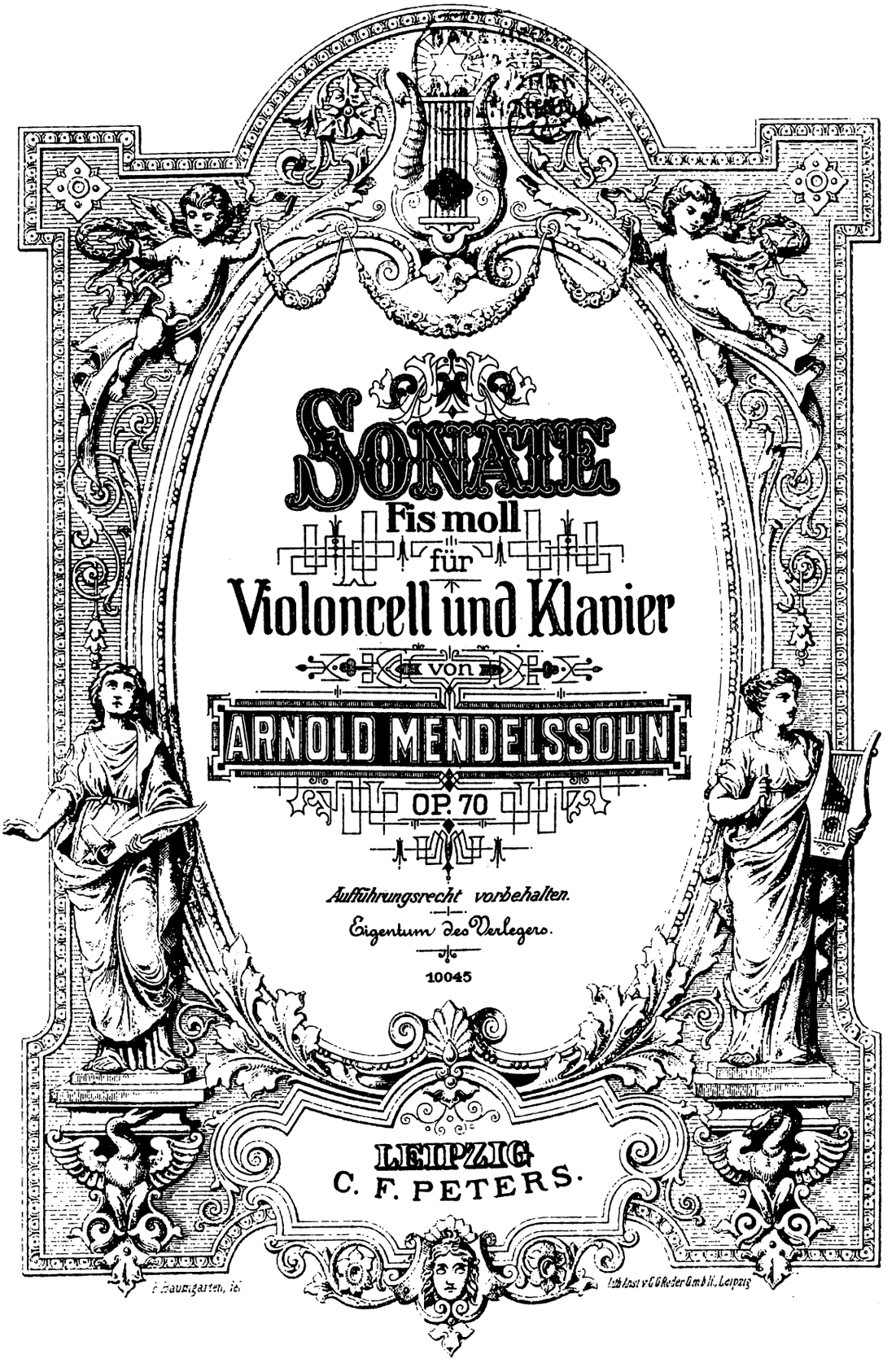
SONATE
Fis moll
für
Violoncell und Klavier
von
ARNOLD MENDELSSOHN
OP. 70
Aufführungsrecht vorbehalten.
Eigentum des Verlegers.
10045
LEIPZIG
C. F. PETERS.

Frau Gottfried Schwab gewidmet.

Aufführungsrecht vorbehalten.

SONATE.

Arnold Mendelssohn, Op.70.

Un poco Allegro.

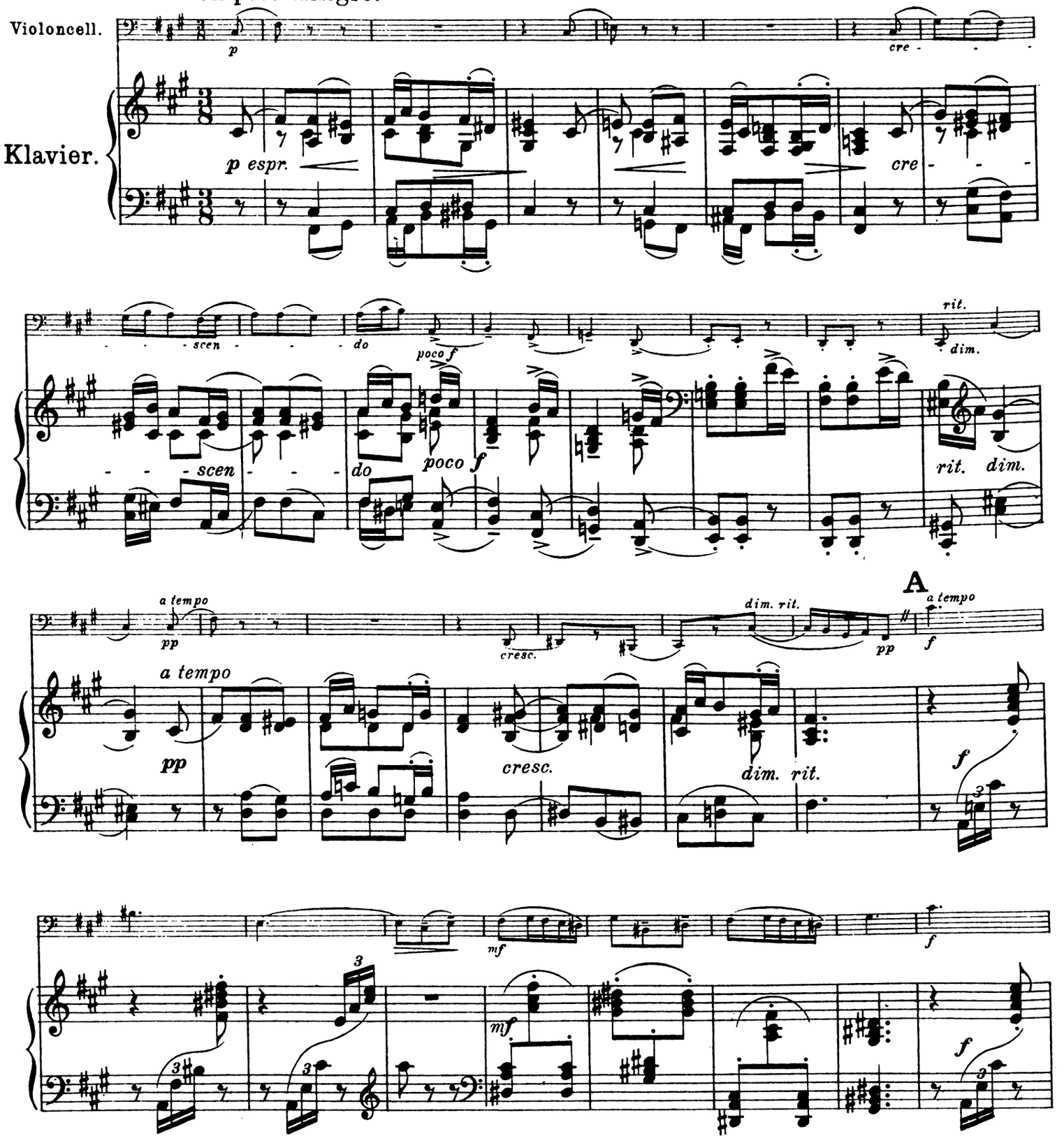

 Copyright 1917 by C. F. Peters, Leipzig.

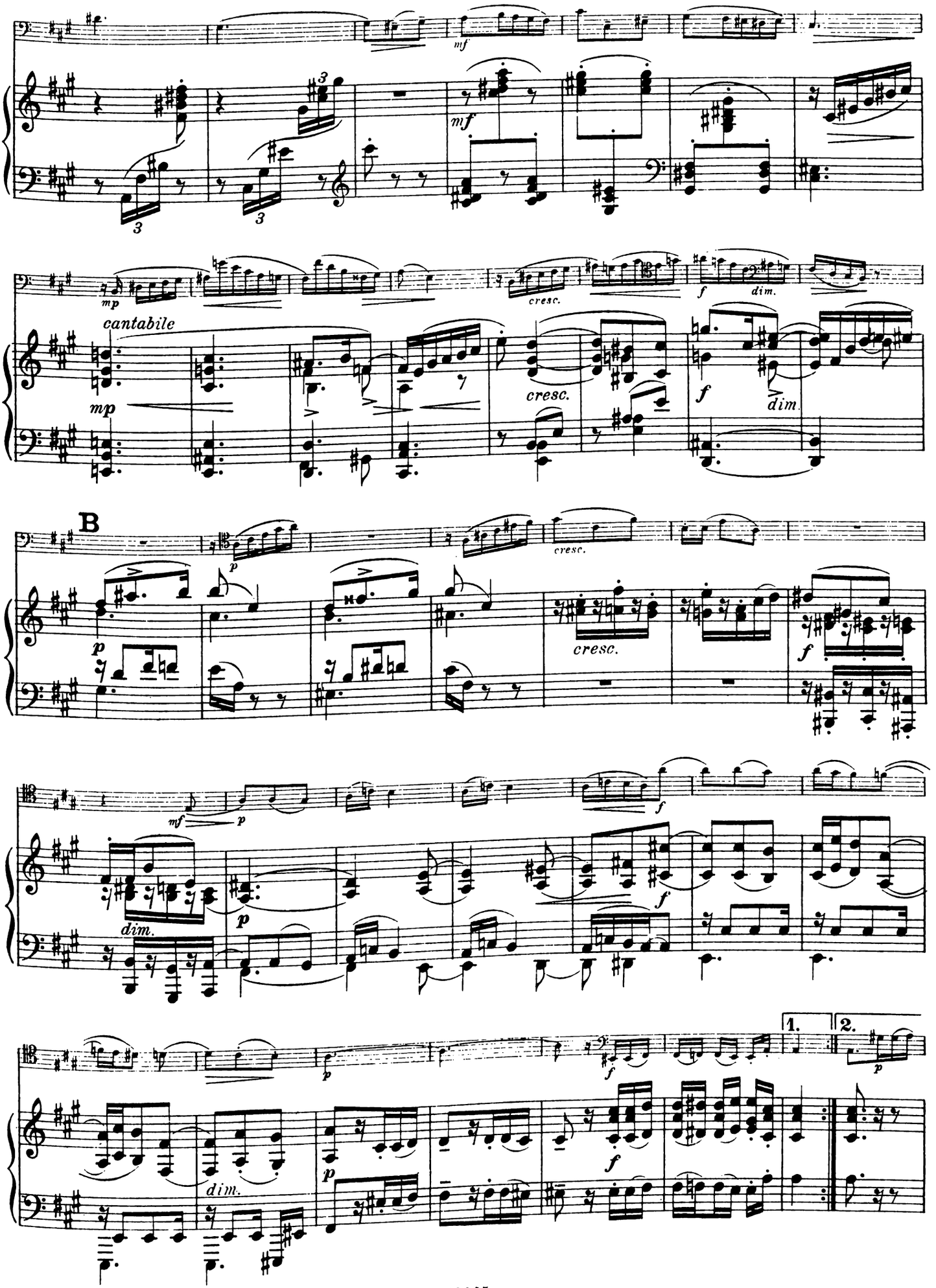
mf
mf
mp
cresc.
f
dim.
cantabile
mp
cresc.
f
dim.
B
p
cresc.
p
cresc.
f
mf
p
f
dim.
p
f
p
f
dim.
p
f
1.
2.
p

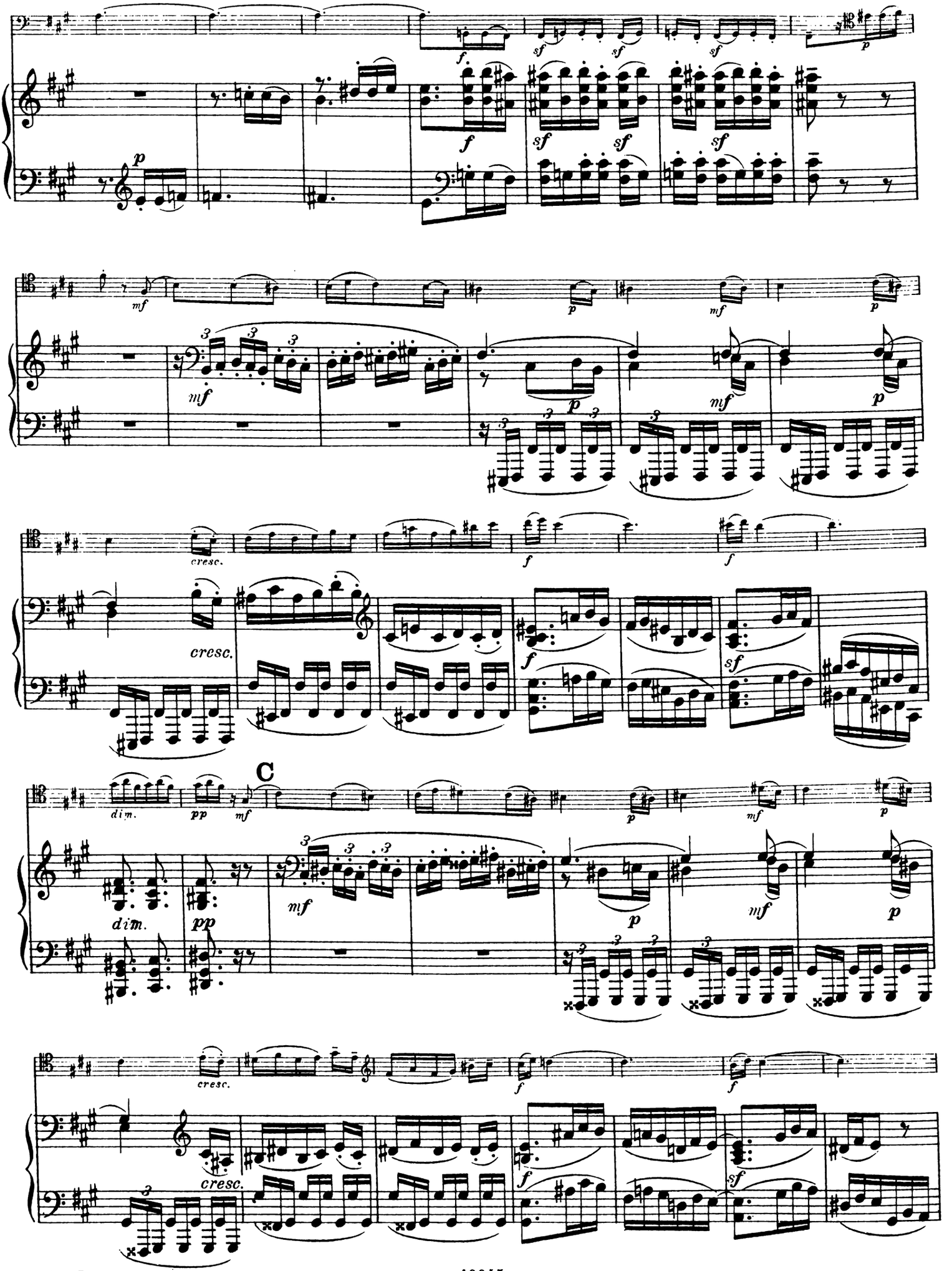
cresc.
C
dim.
pp

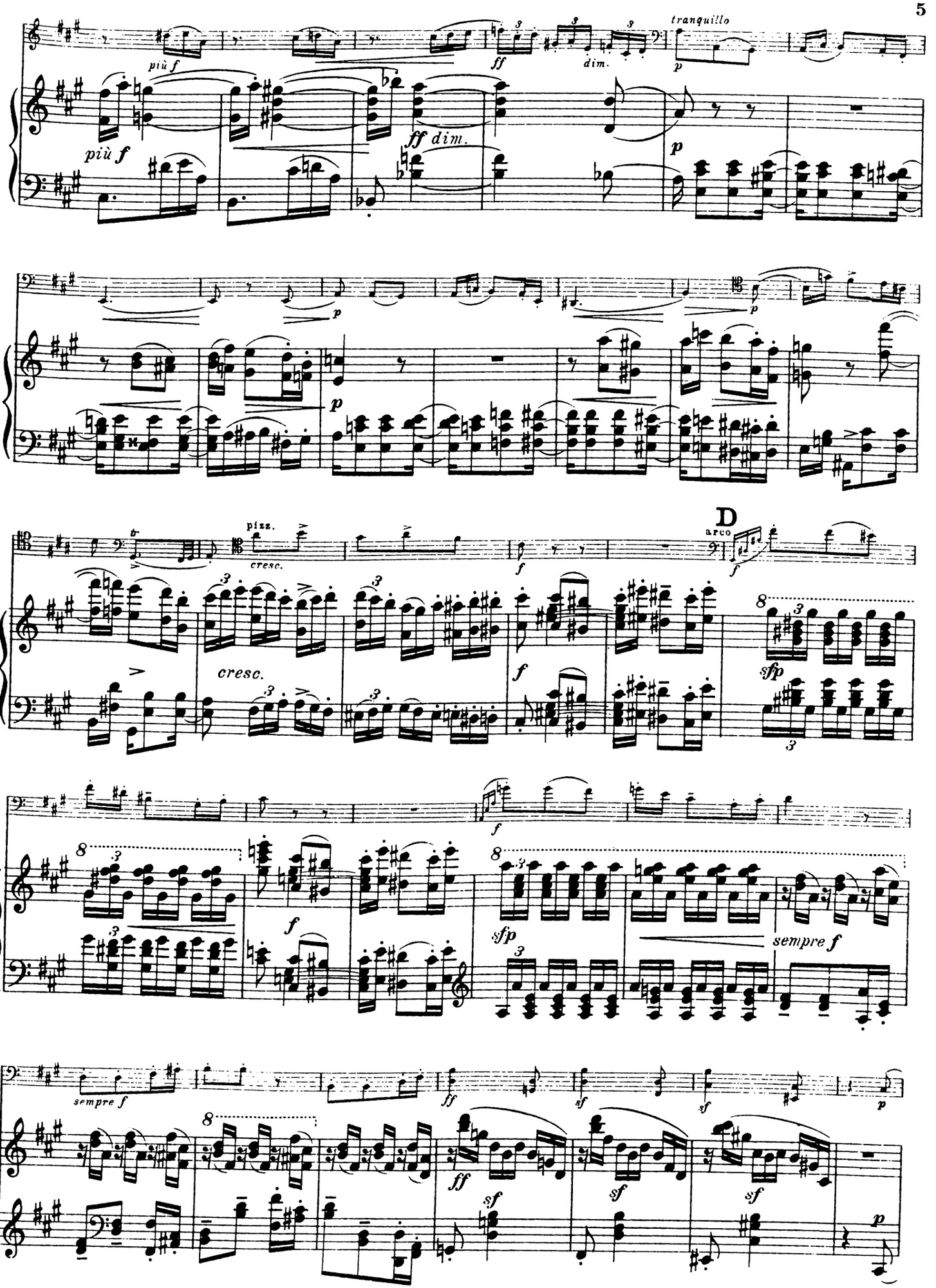
più f
più f
ff
dim.
ff dim.
tranquillo
p
p
p
p
pizz.
cresc.
arco
D
f
cresc.
f
sfp
f
f
sfp
sempre f
sempre f
ff
sf
sf
sf
ff
sf
sf
p
p

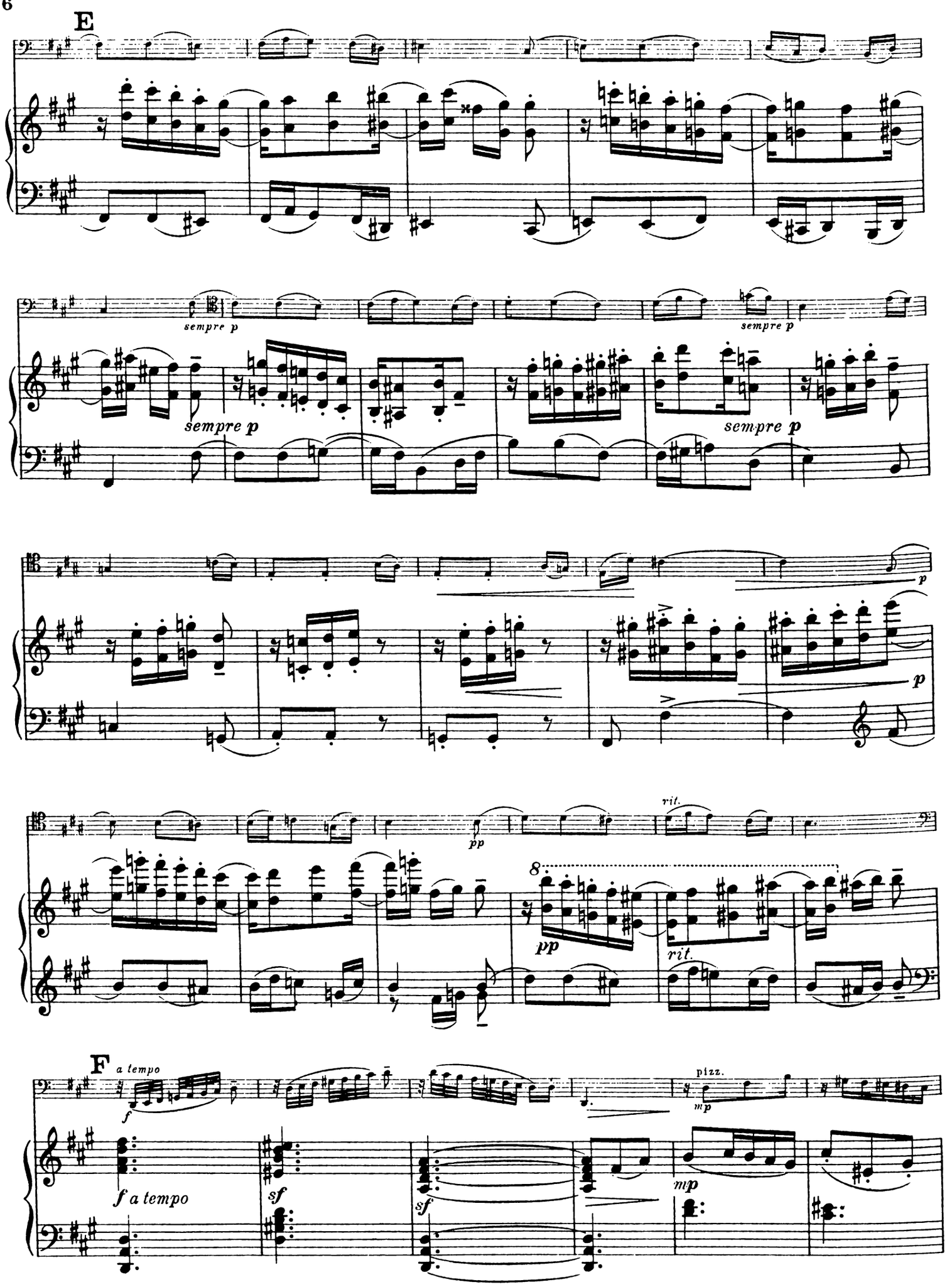
E
sempre p
sempre p
sempre p
sempre p
p
p
pp
rit.
8
pp
rit.
F
a tempo
f
pizz.
mp
f a tempo
sf
sf
mp

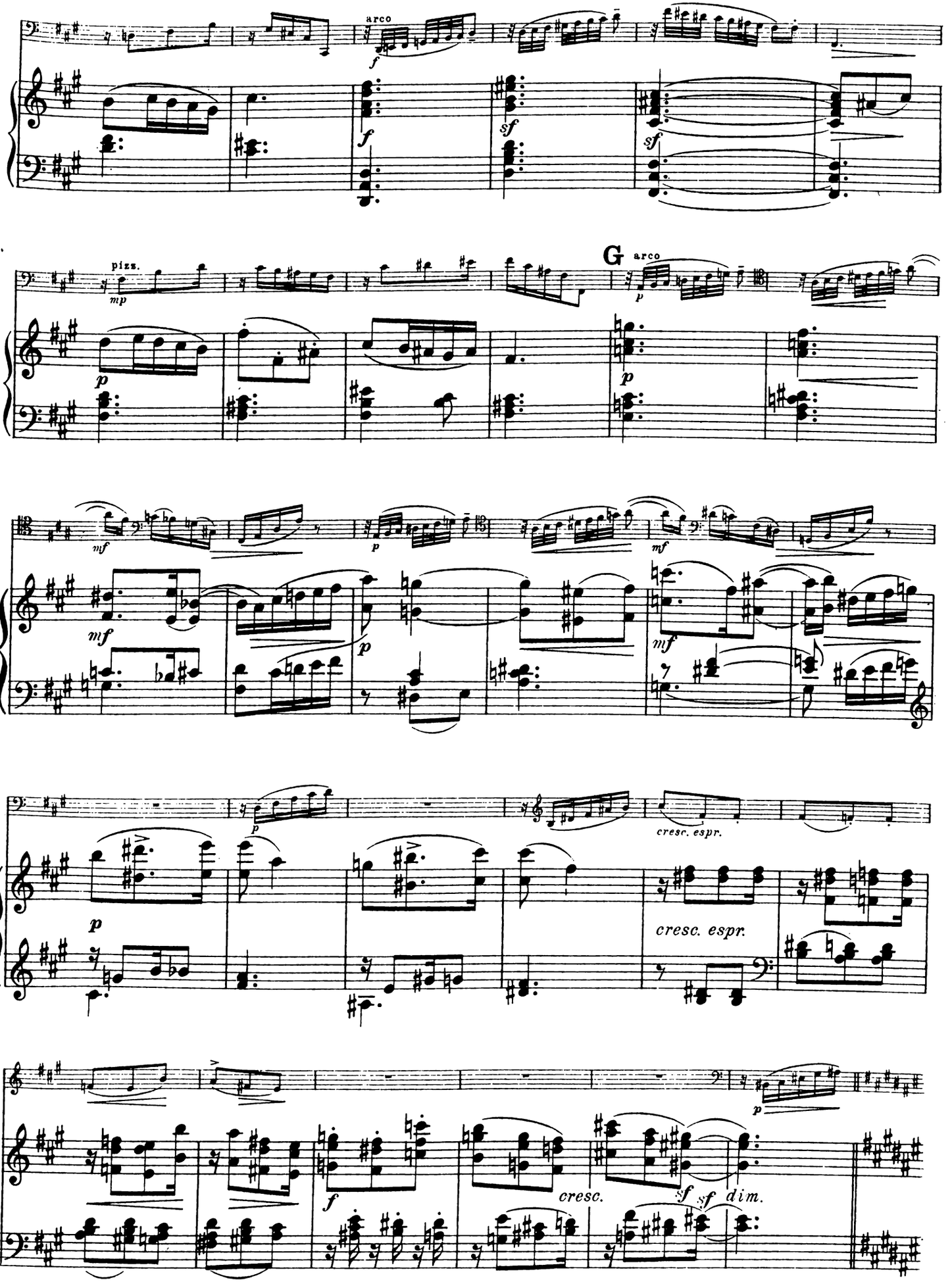
arco
pizz.
arco
cresc. espr.
cresc. espr.
cresc.
dim.

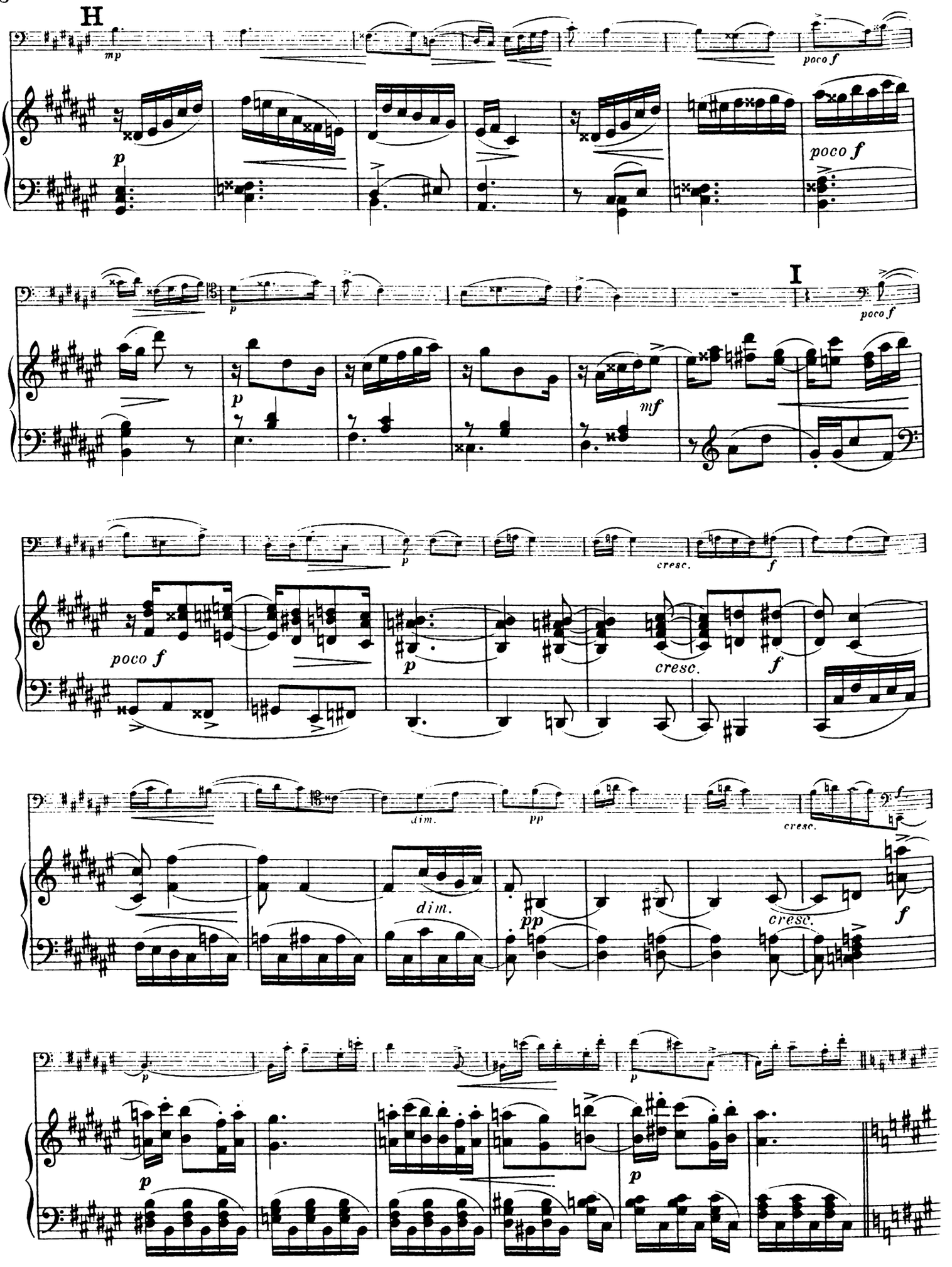
H
mp
poco f
p
poco f
I
p
poco f
mf
p
cresc.
f
poco f
p
cresc.
f
dim.
pp
cresc.
f
dim.
pp
cresc.
f
p
p

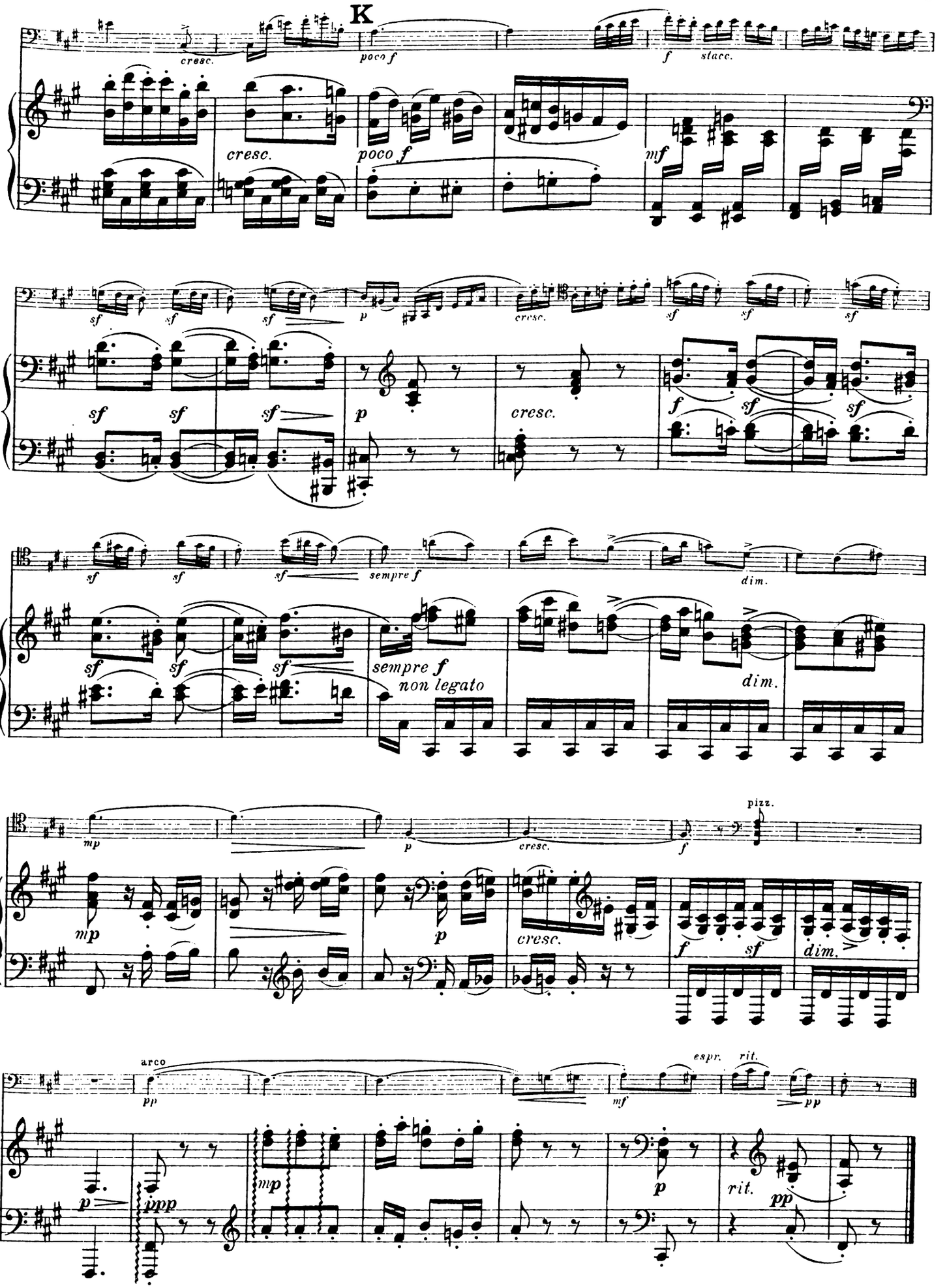
K
cresc.
poco f
f
stacc.
mf
sf
p
sempre f
non legato
dim.
pizz.
arco
espr.
rit.
pp
ppp

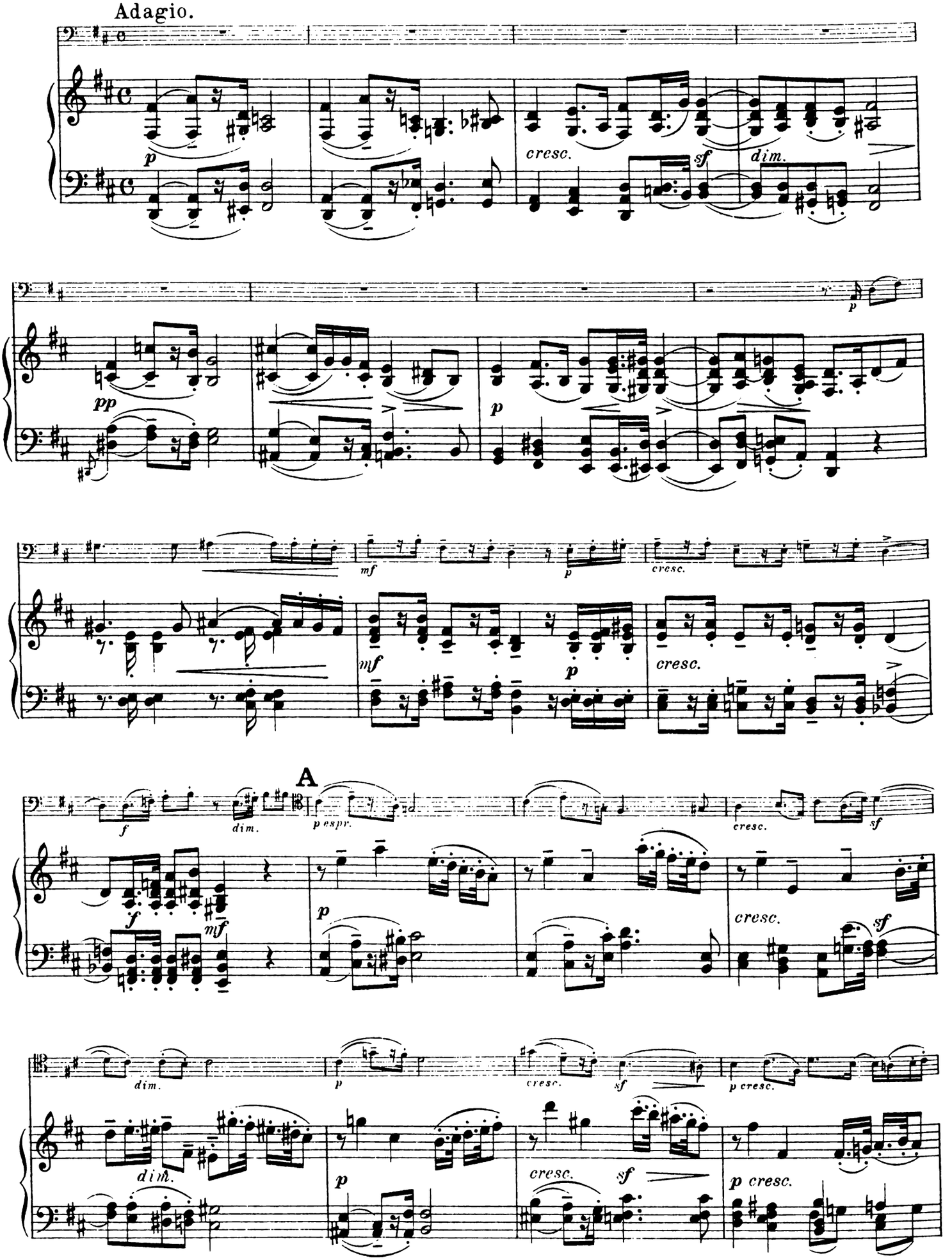
Adagio.
p
cresc.
sf
dim.
pp
p
mf
p
cresc.
mf
p
cresc.
A
f
dim.
p espr.
cresc.
sf
f
mf
p
cresc.
sf
dim.
p
cresc.
sf
p cresc.
dim.
p
cresc.
sf
p cresc.

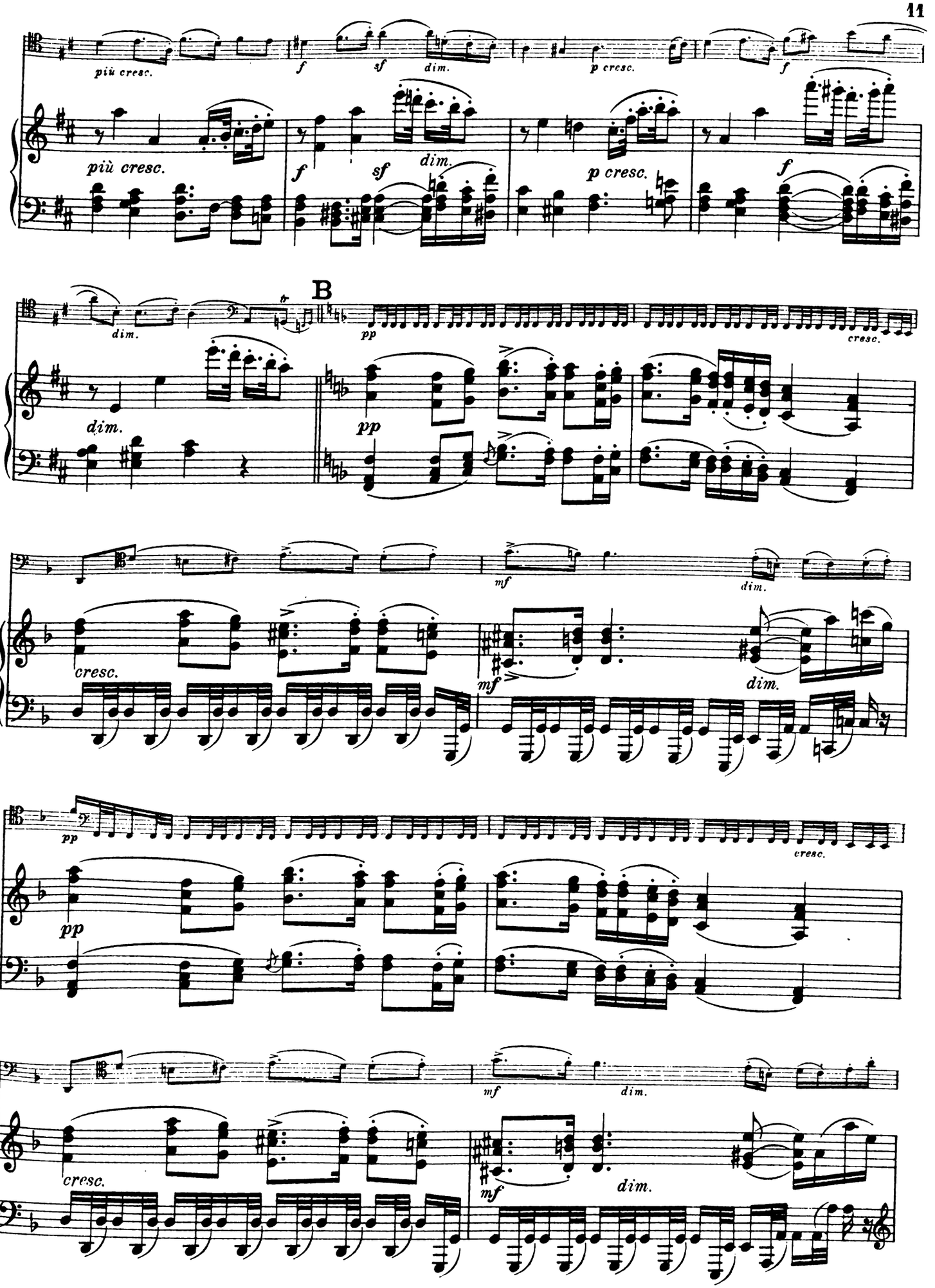
più cresc.
f
sf
dim.
p cresc.
f
più cresc.
f
sf
dim.
p cresc.
f
dim.
tr
B
pp
cresc.
dim.
pp
mf
dim.
cresc.
mf
dim.
pp
cresc.
pp
mf
dim.
cresc.
mf
dim.

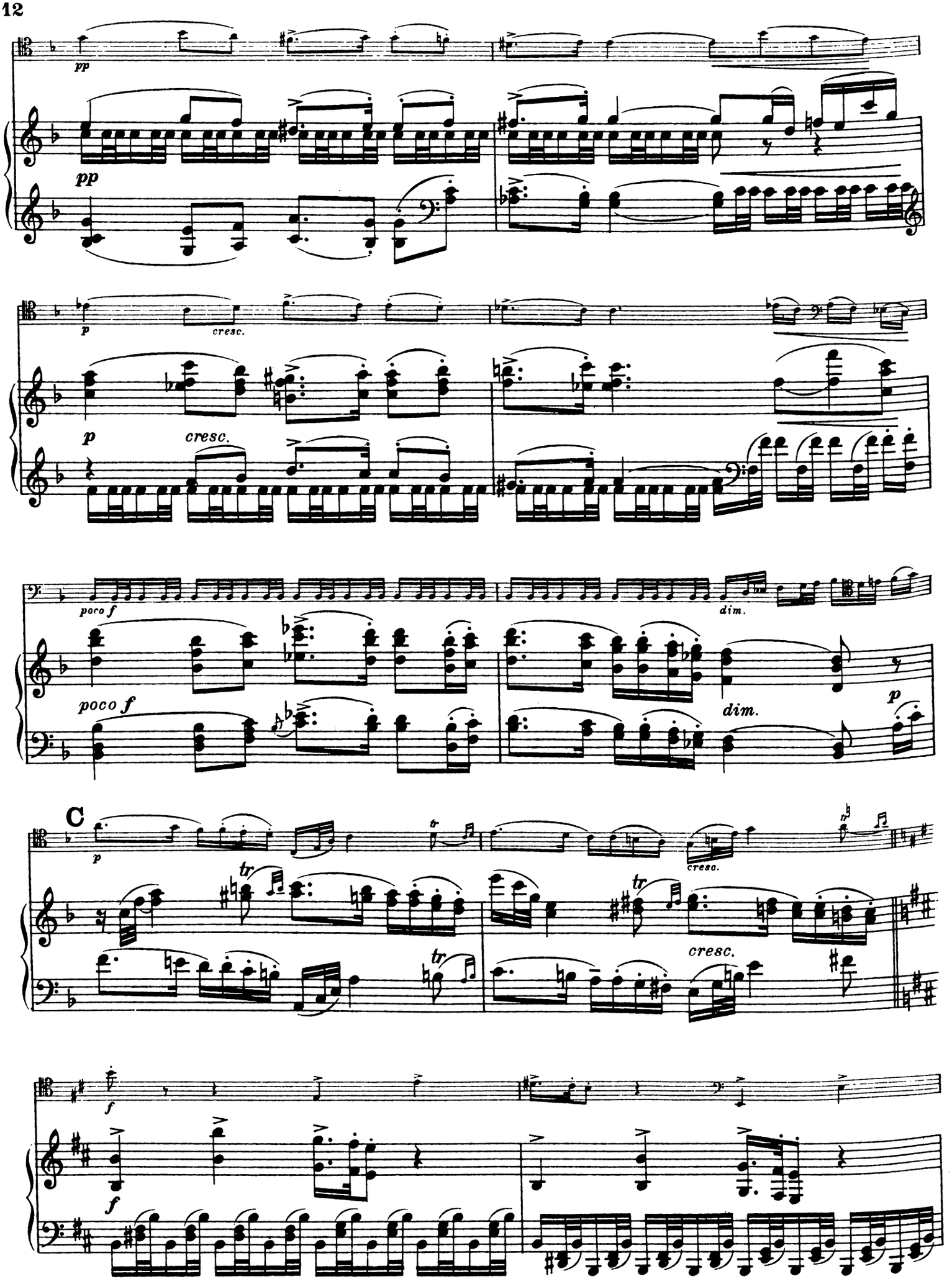
pp
pp
p
cresc.
p
cresc.
poco f
poco f
dim.
dim.
p
C
p
cresc.
tr
tr
tr
cresc.
f
f

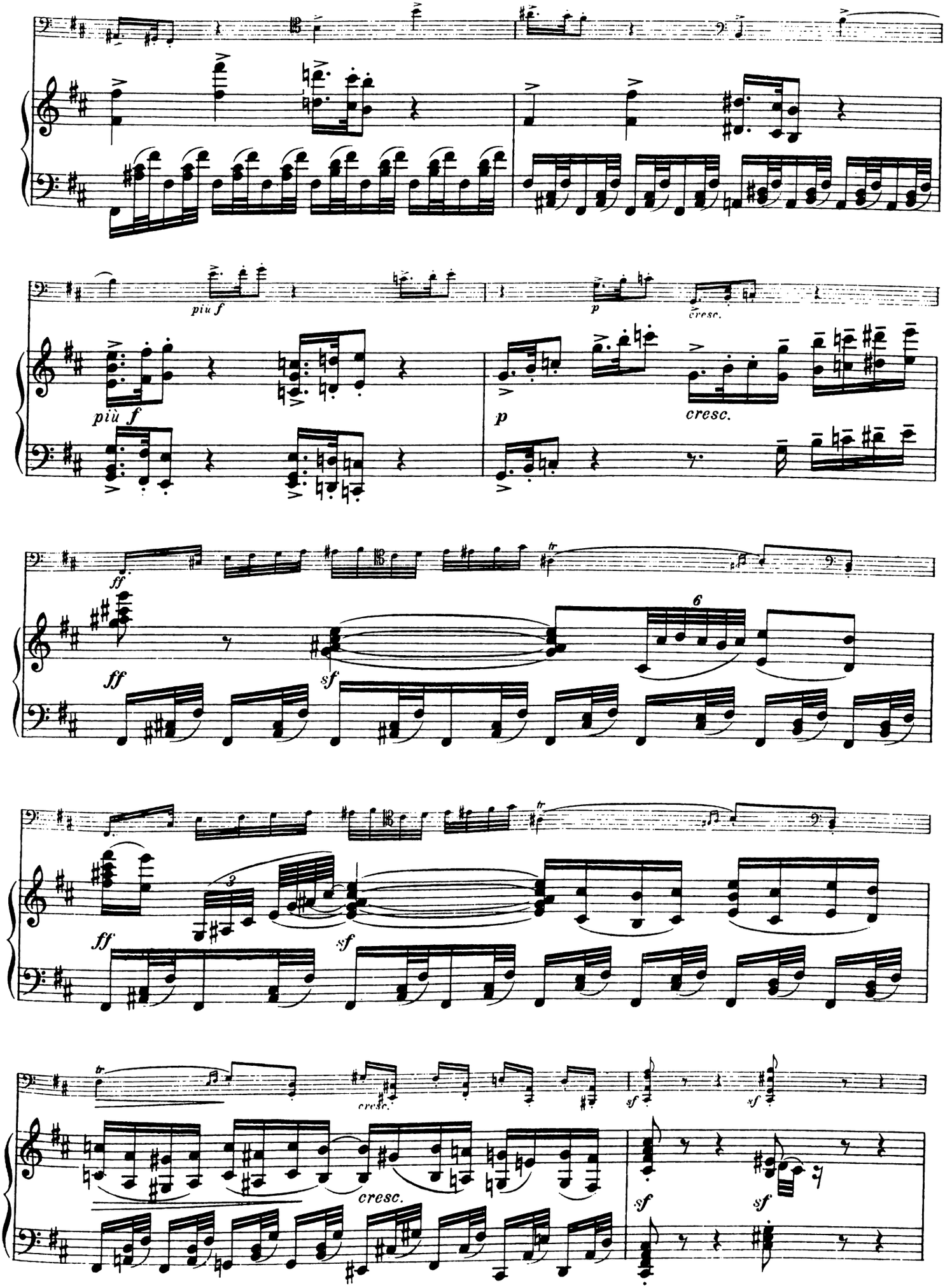
piu f
più f
p
cresc.
ff
sf
6
3
tr
cresc.
sf

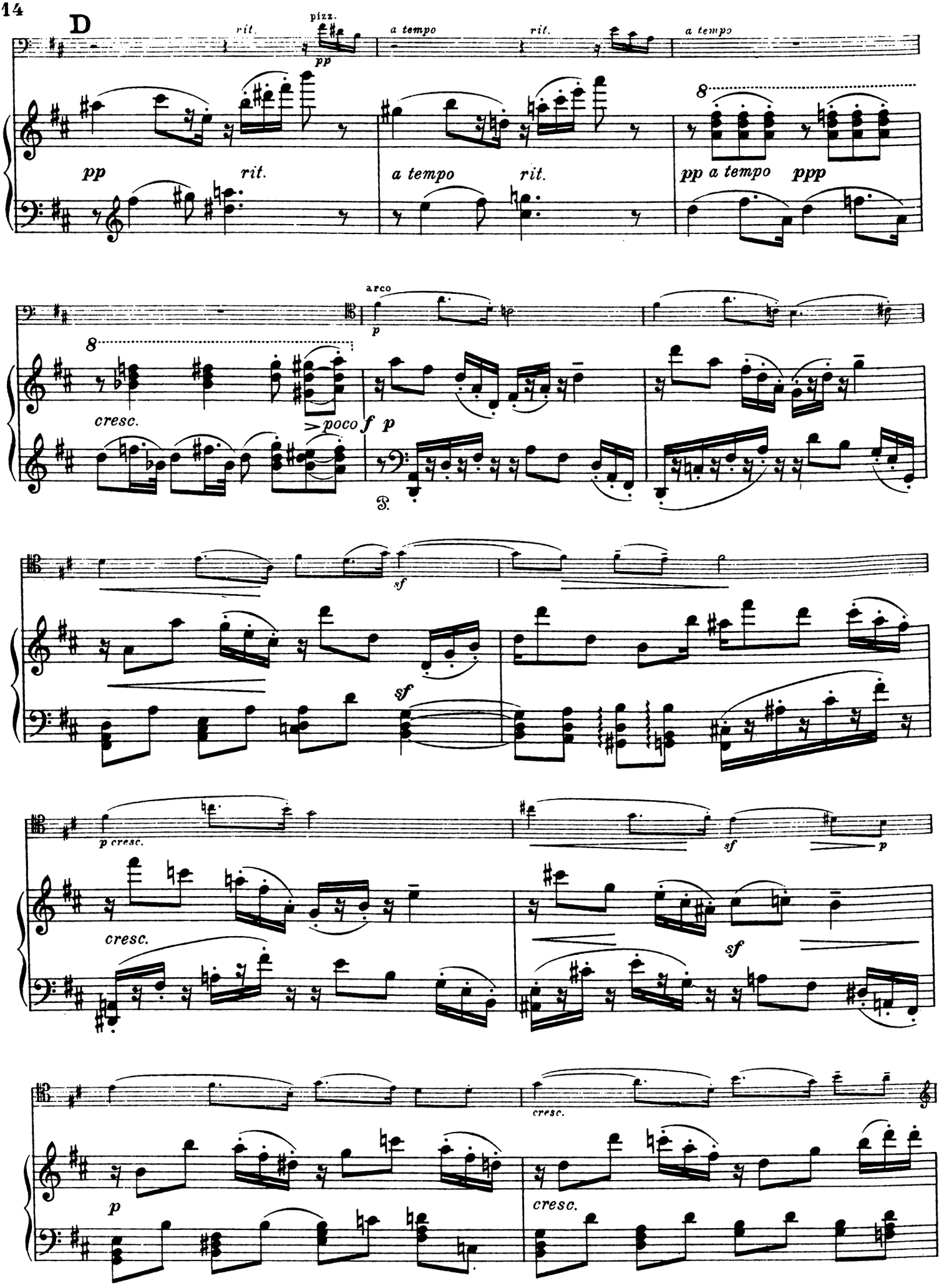
D
rit.
pizz.
pp
a tempo
rit.
a tempo
pp
rit.
a tempo
rit.
pp a tempo
ppp
arco
p
cresc.
poco
f
p
sf
sf
p cresc.
sf
p
cresc.
sf
p
cresc.
cresc.

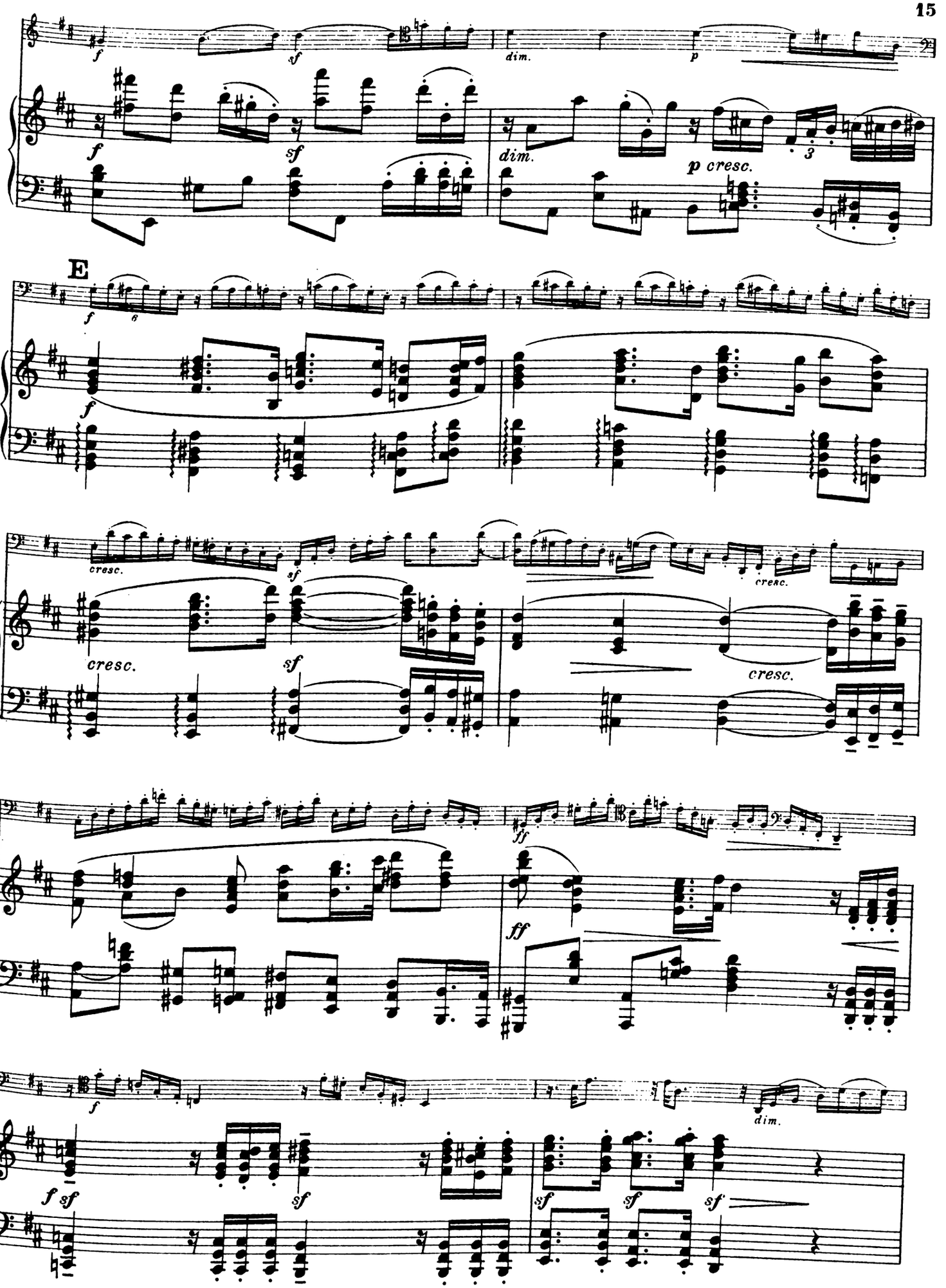
f
sf
dim.
p
p cresc.
3
E
cresc.
ff
dim.

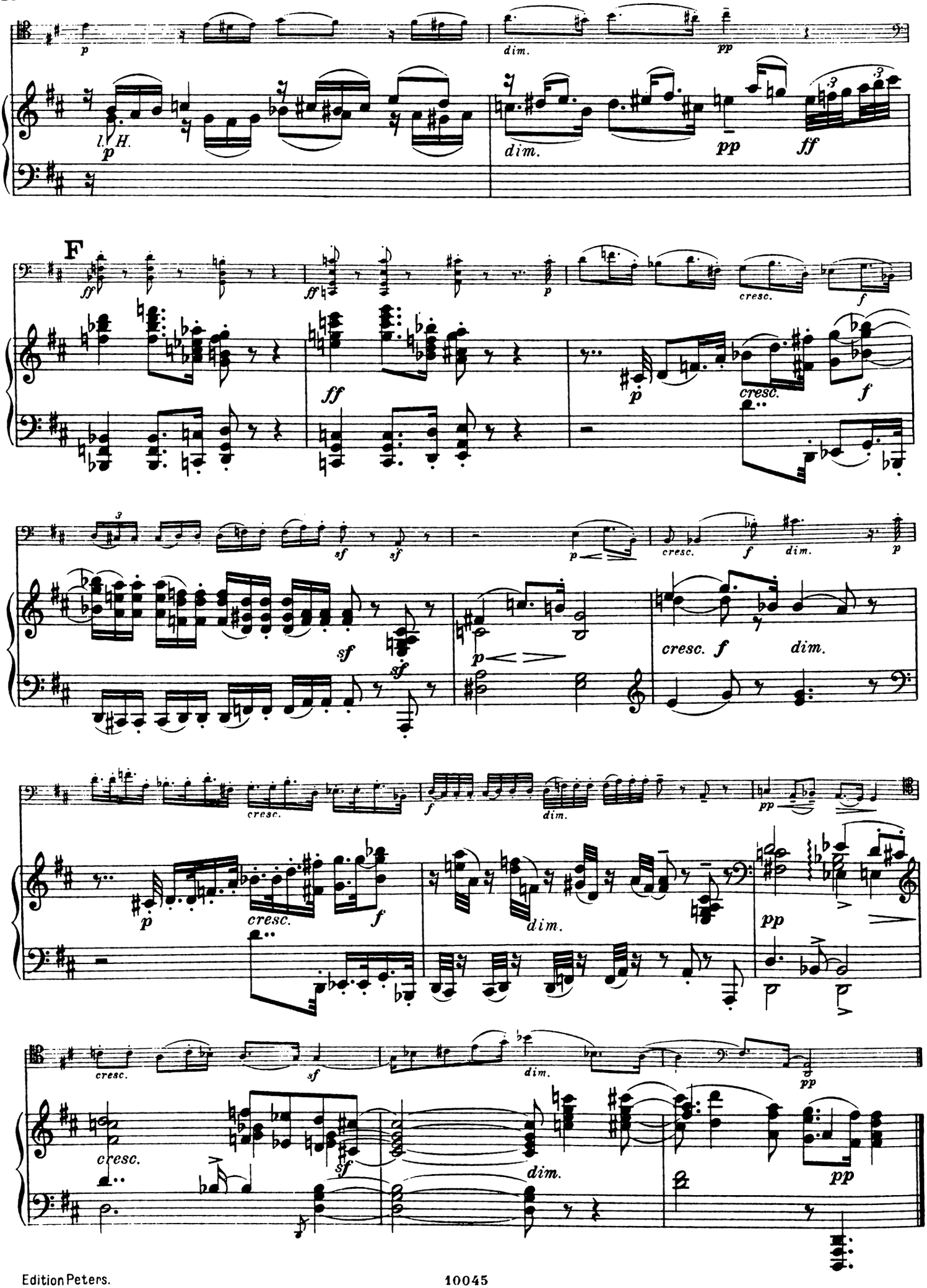
p
dim.
pp
l. H.
p
dim.
pp
ff
F
ff
ff
p
cresc.
f
p
cresc.
f
sf
sf
sf
p
cresc.
f
dim.
p
cresc. f
dim.
cresc.
f
dim.
pp
p
cresc.
f
p
dim.
pp
cresc.
sf
dim.
pp
cresc.
sf
dim.
pp

Finale.

Allegro alla burla.

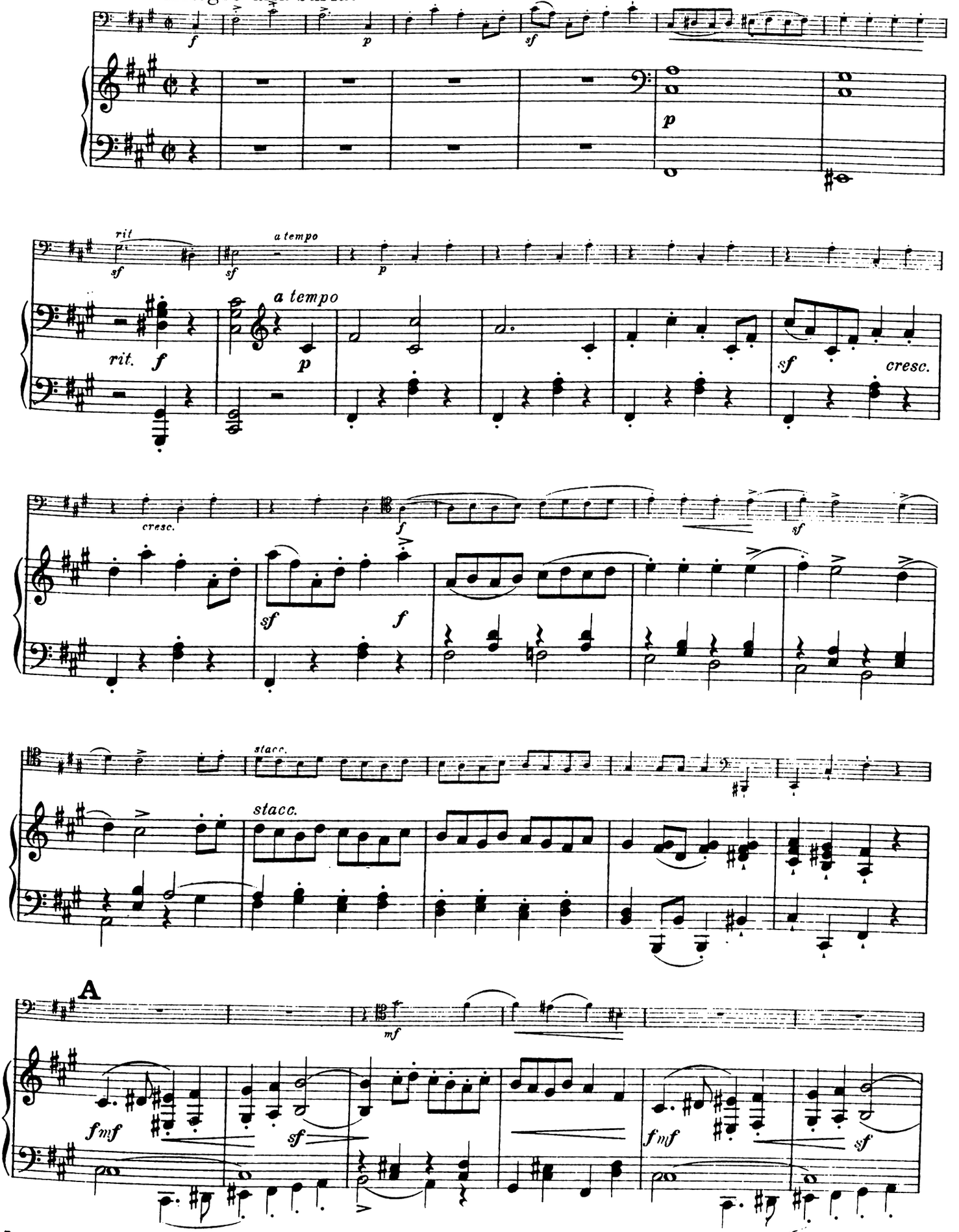

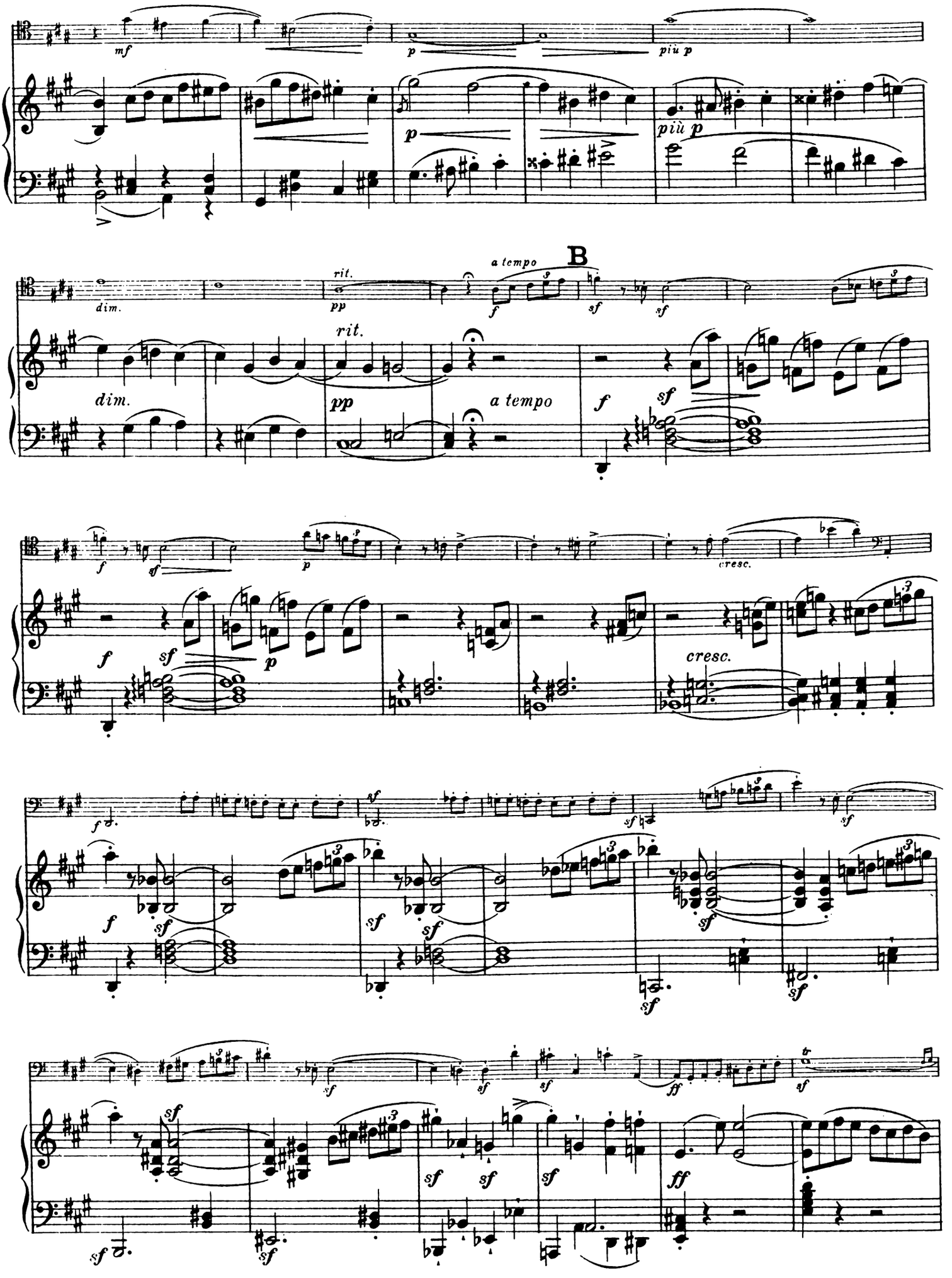
mf
p
più p
dim.
rit.
pp
a tempo
B
f
sf
cresc.

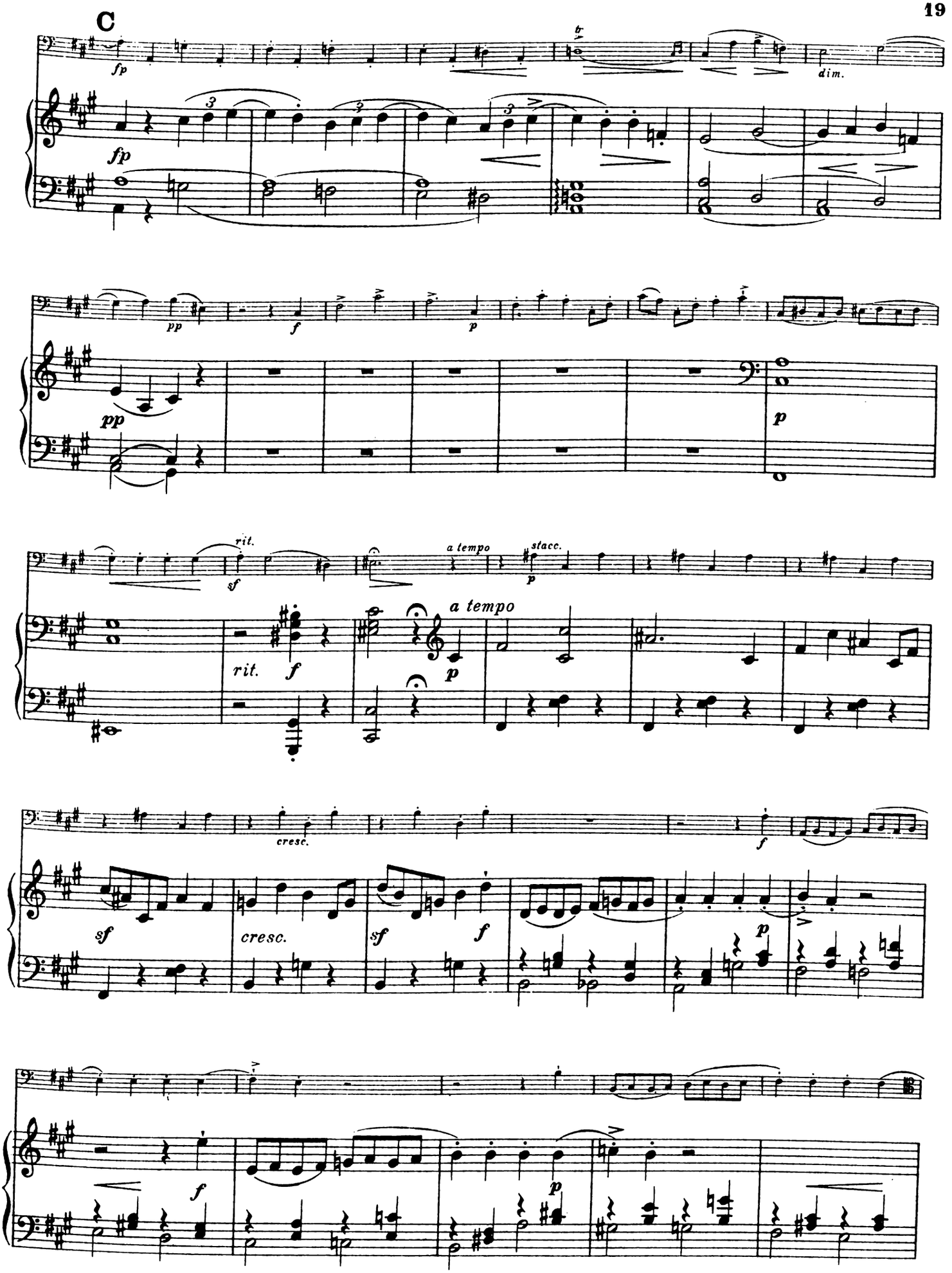
C
fp
dim.
pp
f
p
rit.
sf
a tempo
stacc.
cresc.
sf

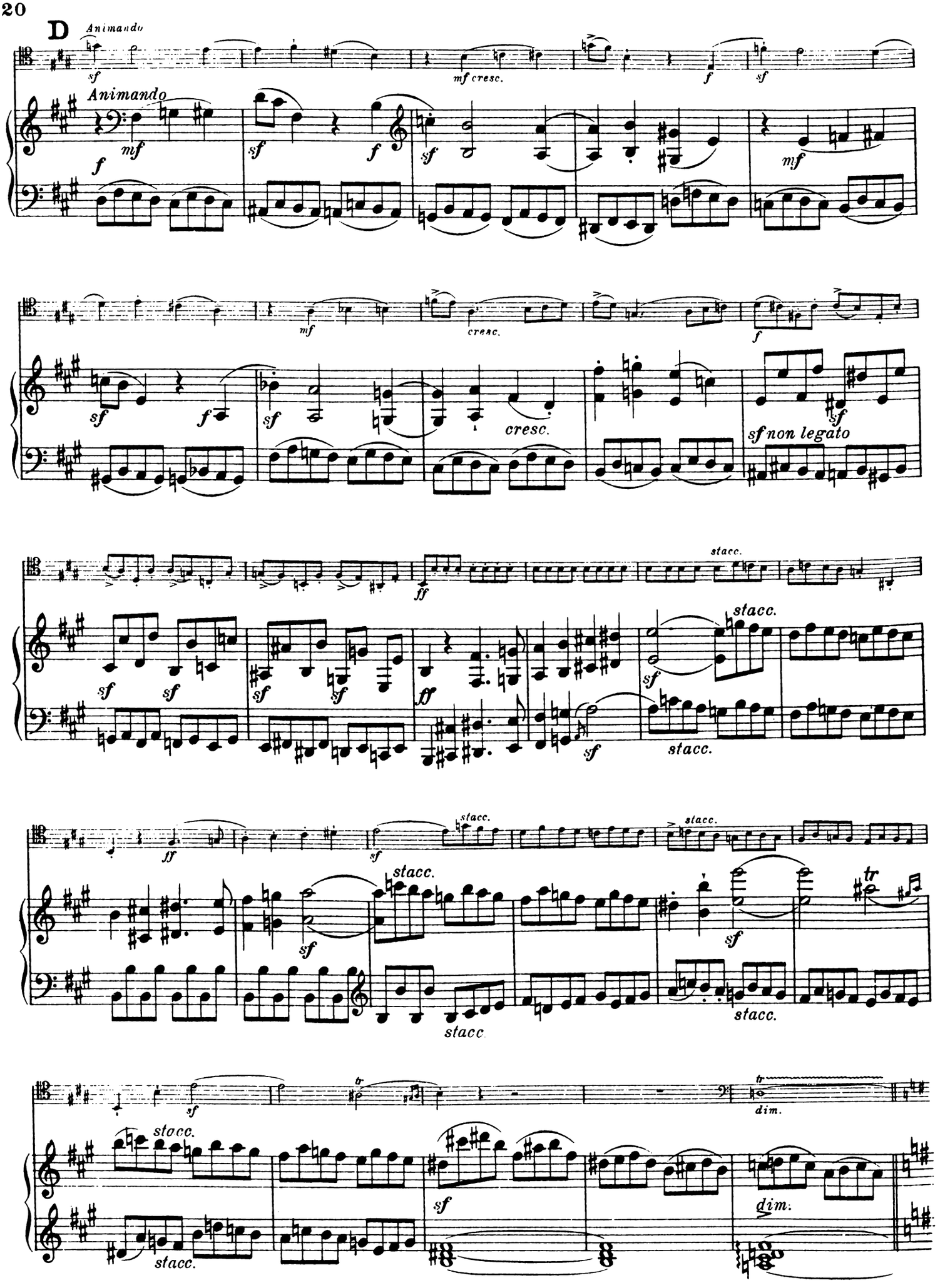
D
Animando
sf
mf cresc.
f
sf
Animando
f
mf
sf
f
sf
mf
mf
cresc.
f
sf
f
sf
cresc.
sf
sf non legato
ff
stacc.
sf
sf
sf
sf
ff
sf
stacc.
stacc.
ff
sf
stacc.
stacc.
sf
stacc.
tr
stacc
stacc.
sf
tr
dim.
stacc.
stacc.
sf
dim.

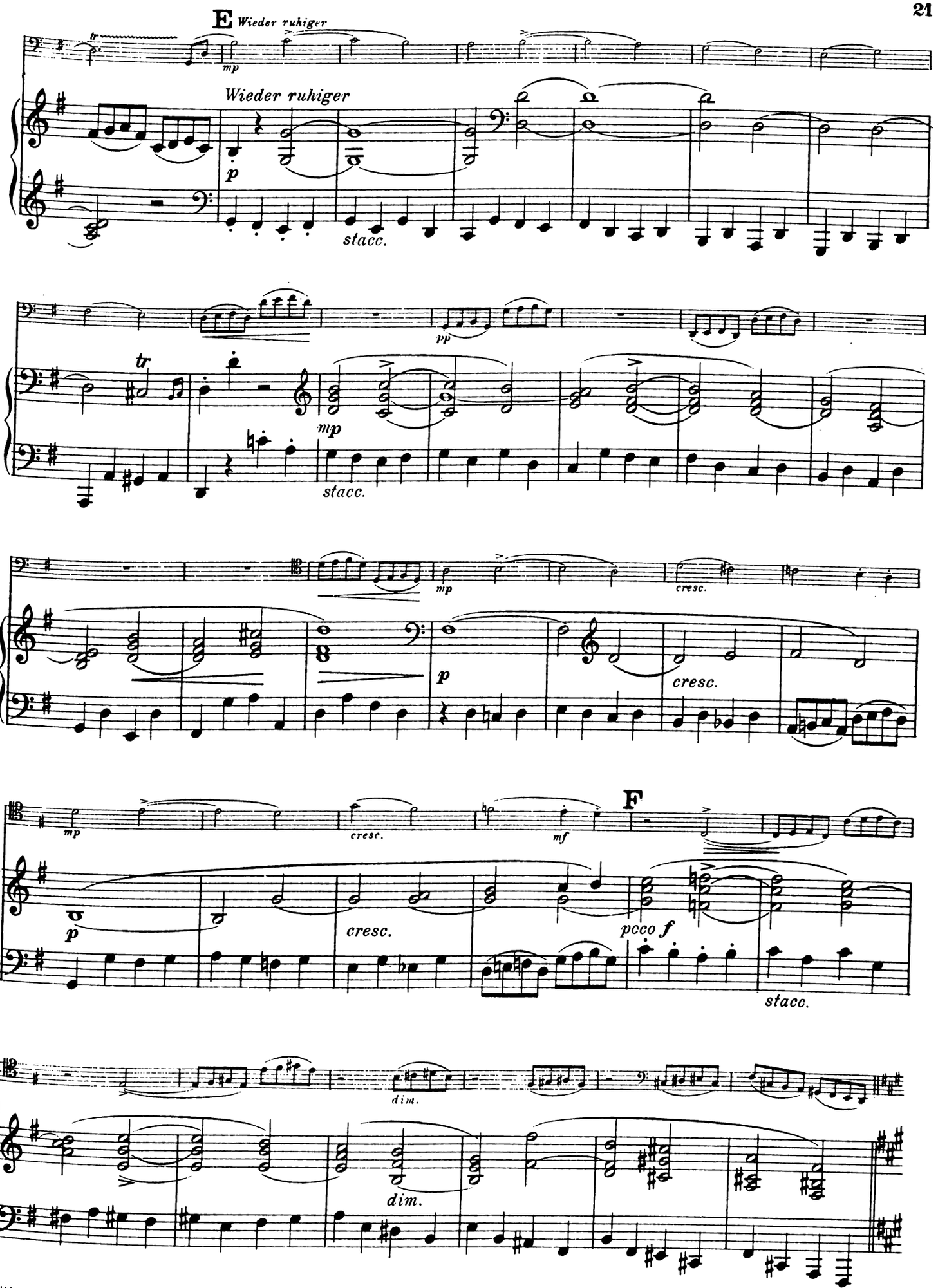
E Wieder ruhiger
Wieder ruhiger
stacc.
pp
mp
stacc.
mp
cresc.
p
cresc.
mp
cresc.
mf
F
p
cresc.
poco f
stacc.
dim.
dim.

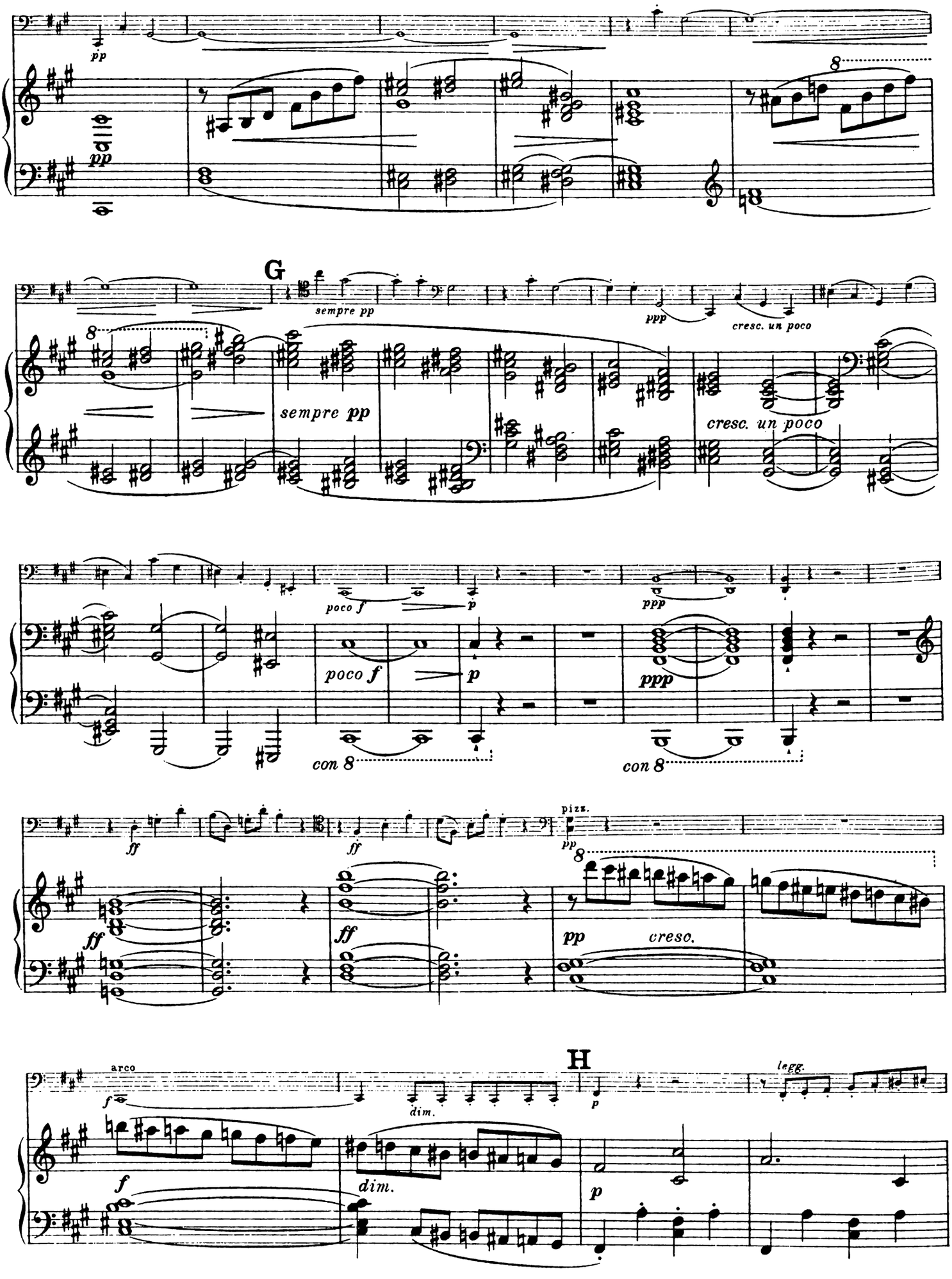
pp
pp
8
G
sempre pp
ppp
cresc. un poco
8
sempre pp
cresc. un poco
poco f
p
ppp
poco f
p
ppp
con 8
con 8
ff
ff
pizz.
pp
8
ff
ff
pp
cresc.
arco
f
dim.
H
legg.
f
dim.
p

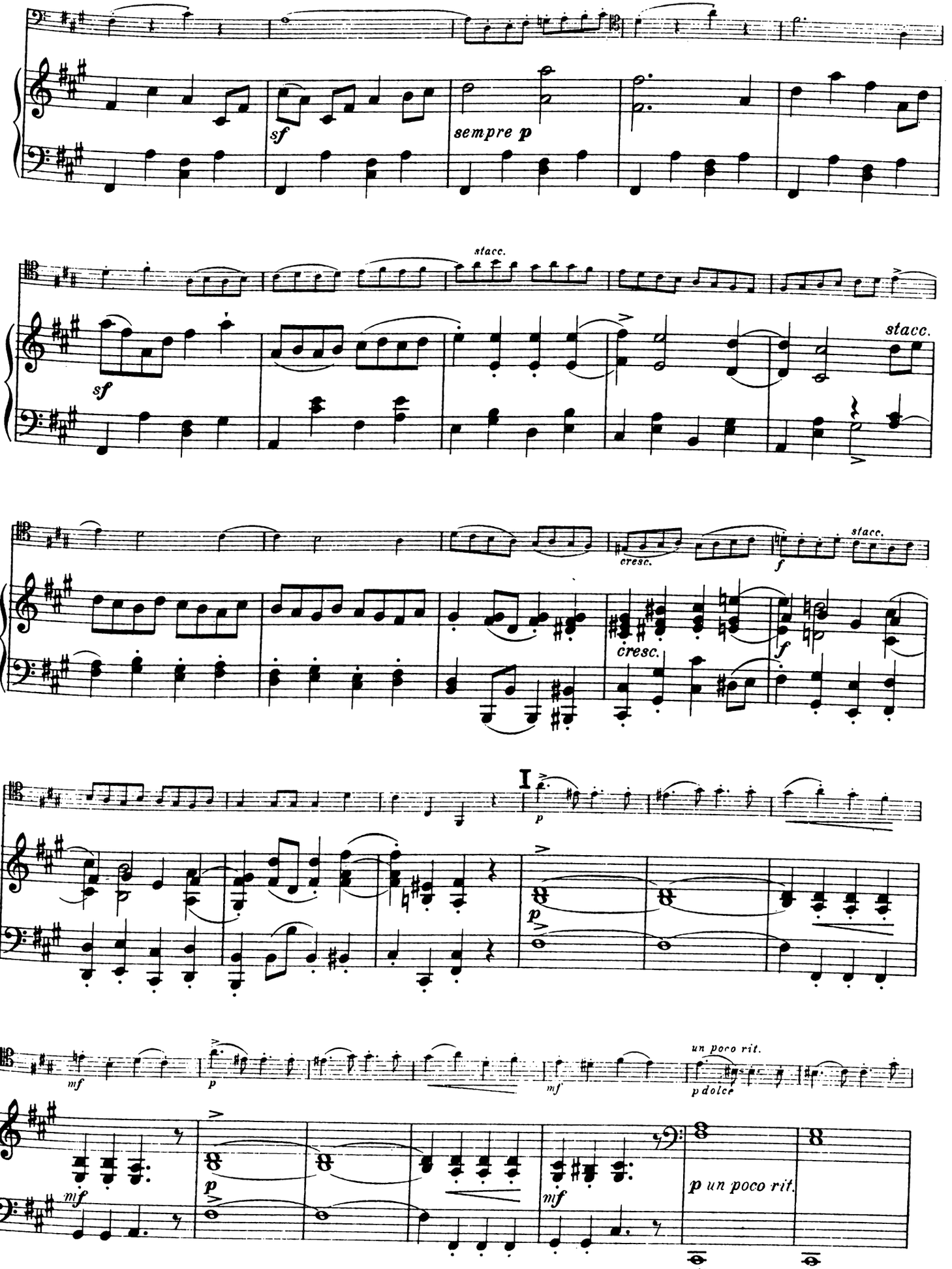
sf
sempre p
stacc.
sf
stacc.
cresc.
f
stacc.
cresc.
f
I
p
mf
p
mf
un poco rit.
p dolce
mf
p
mf
p un poco rit.

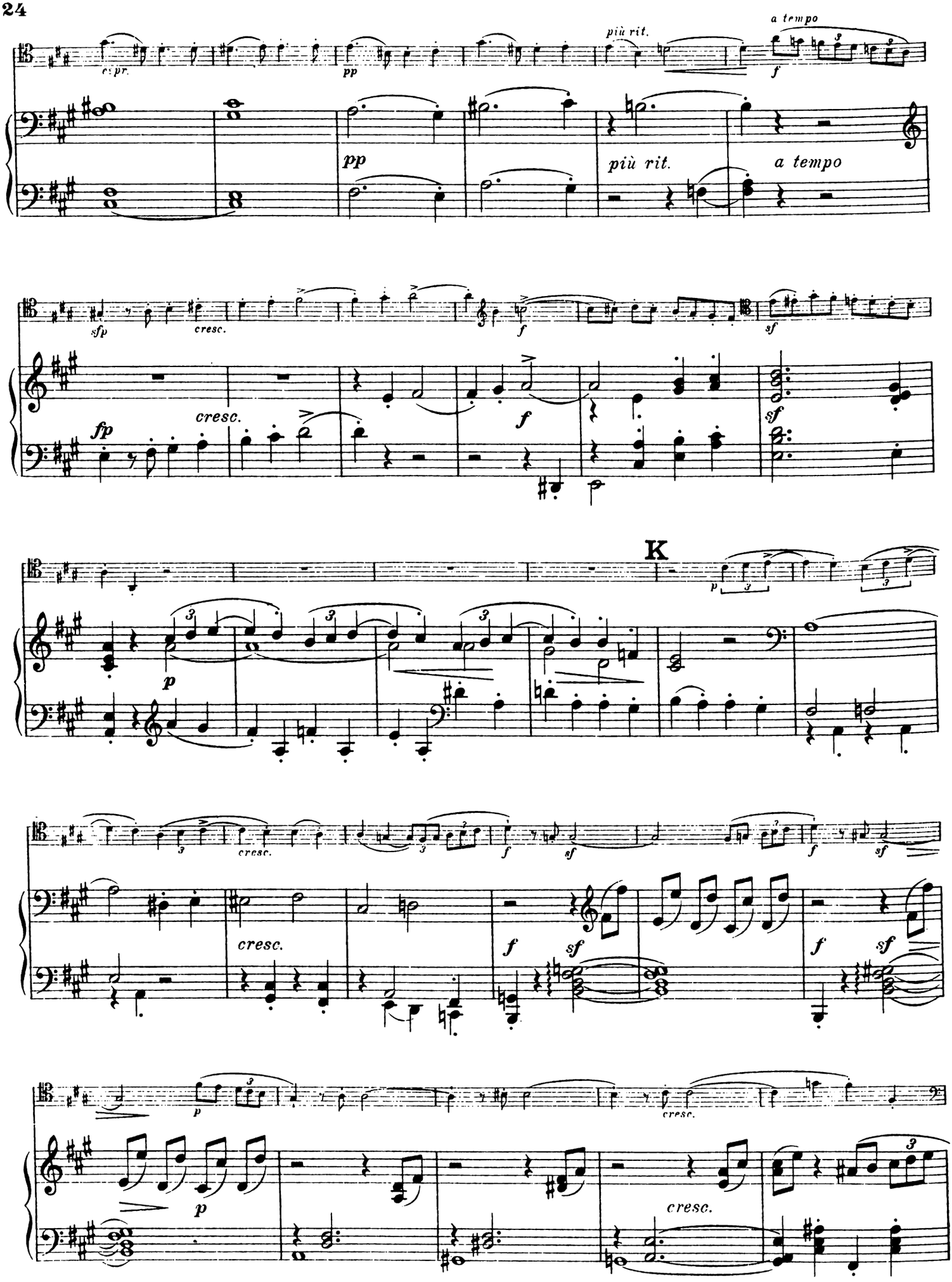
più rit.
a tempo
pp
più rit.
a tempo
sfp
cresc.
fp
cresc.
f
sf
K
p
cresc.
f
sf
cresc.
f
sf
p
cresc.

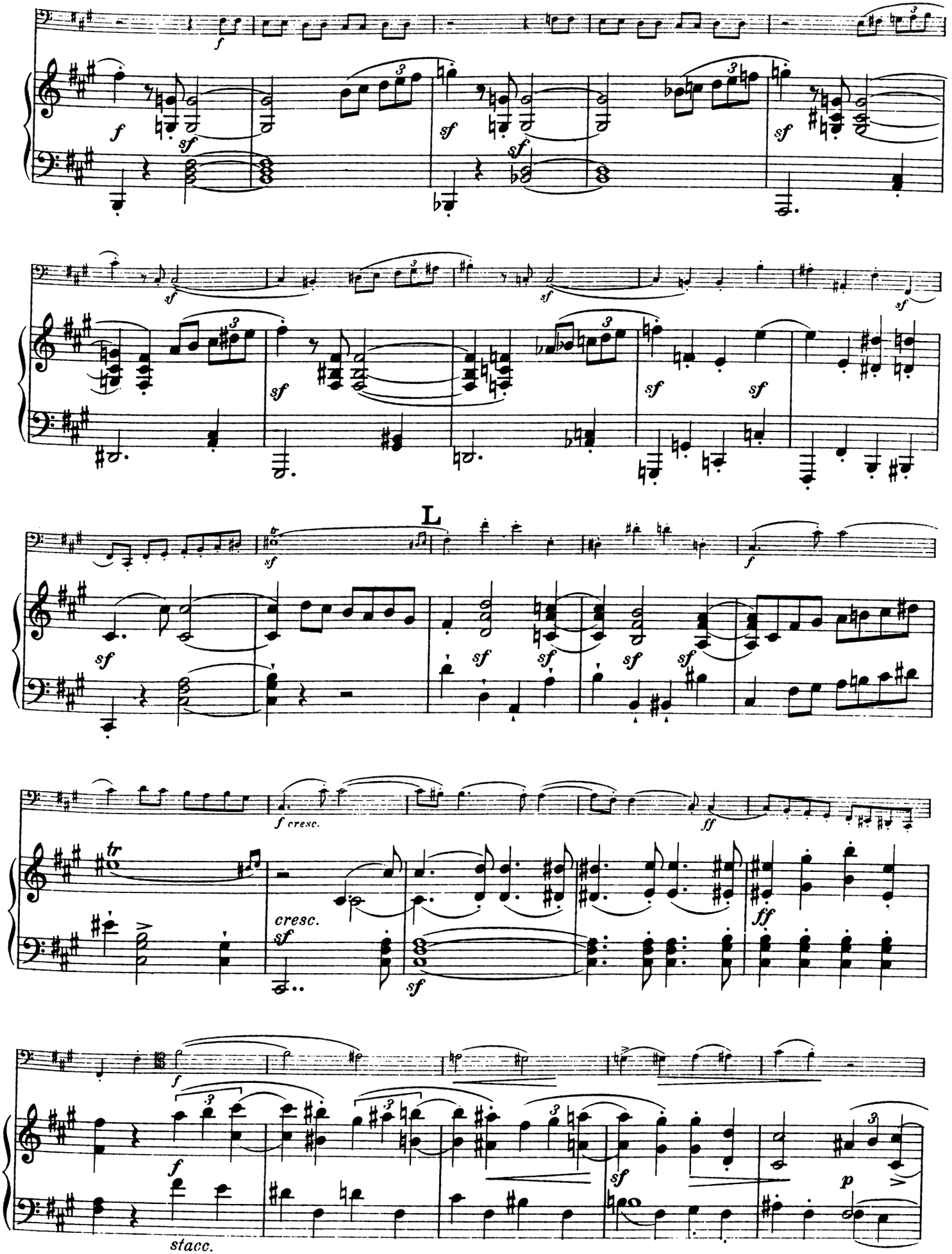
L
cresc.
stacc.

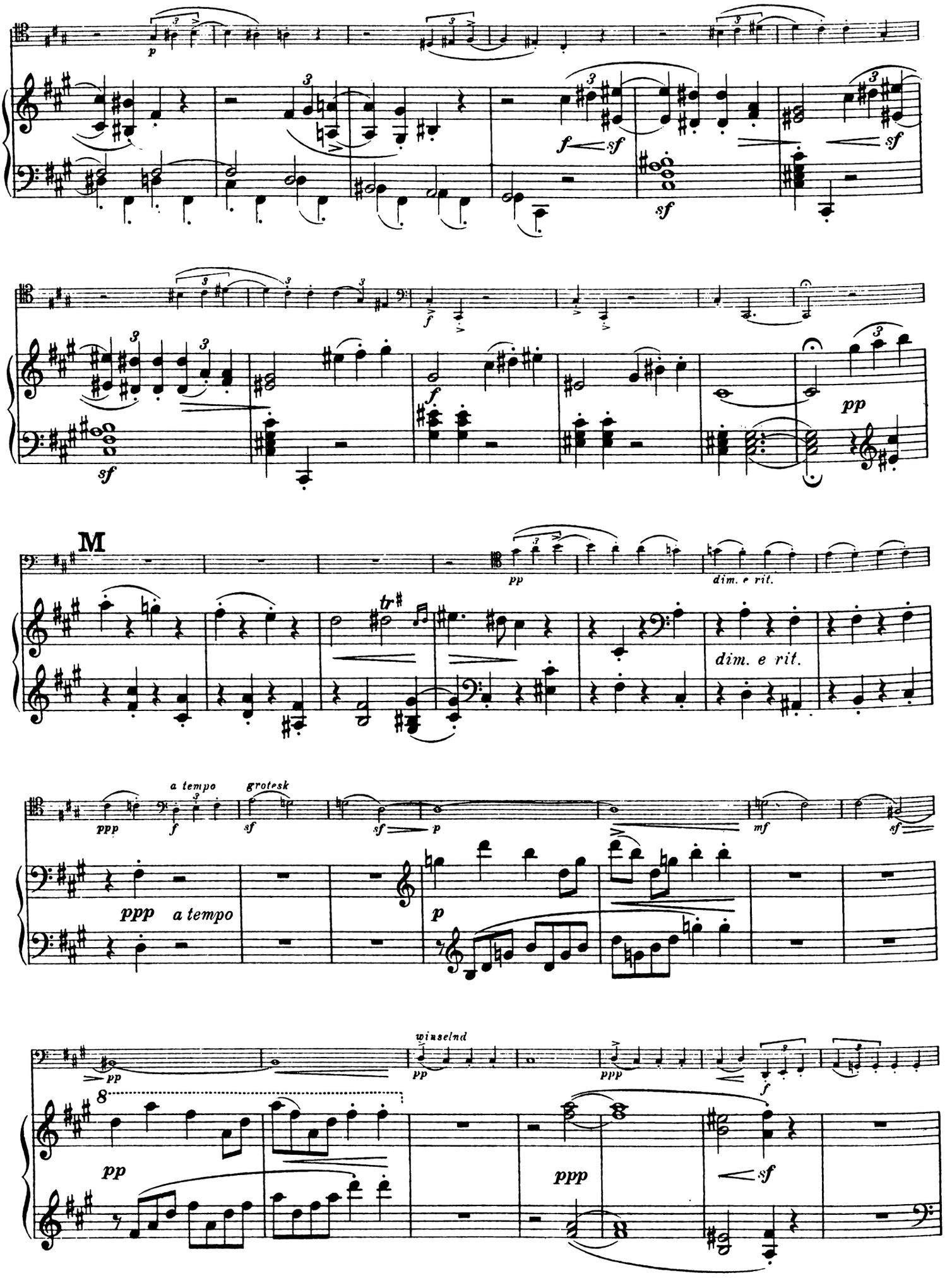
M
dim. e rit.
a tempo
grotesk
winselnd

EDITION PETERS.

Bei Bestellungen wolle man nur die Nummern angeben.

Violoncello.

Violoncello solo.

No.	
238	**Bach:** 6 Sonaten (Suiten) (Becker).
2447	**Davidoff:** Violoncelloschule.
2077	**Dotzauer:** Op. 107, 12 Übungsstücke.
2729	— Op. 120, 18 Exercices (Schröder).
2530	— Op. 155 Violoncelloschule (do.)
2531a/b	— Etüden. Auswahl, progress. (do.), 2 Hefte.
2508	**Duport:** 21 Etüden.
1417a/b	**Grützmacher:** Op. 38 Technologie, 2 Hefte.
2837a/b	— Op. 72 Etüden, 2 Hefte.
2248	**Kummer:** Op. 57 Etüden (leicht).
2107	— Op. 106 Studien (mittelschwer).
1994	**Schröder:** Die ersten Übungen.

Violoncello und Klavier.

289	**Bach, J. S.:** 3 Sonaten.
2063	**Bach, Ph. Em.:** Sonate G moll.
748	**Beethoven:** Sämtliche Sonaten.
149	— Op. 17 Horn-Sonate.
748b	— Sämtliche Variationen.
1928	**Chopin:** Op. 65 Sonate (Balakirew).
1918	— Walzer, Mazurkas, Nocturnes etc.
2284	**Davidoff:** Op. 41 Silhouetten (4 Stücke).
2461	— Übungen aus der Violoncelloschule.
1996	**Goltermann:** Op. 13, 2 Pièces de Salon.
1997	— Op. 15 Duo D moll.
2207	— Op. 25 Duo F moll.
2064	— Op. 96, 4 Salonstücke.
2702	— Op. 117, 3 lyrische Stücke.
2876	— Op. 126 Moderne Suite.
2157	**Grieg:** Op. 36 Sonate A moll.
2830	— Op. 46 Peer Gynt-Suite I.
2831a/b	— 12 lyrische Stücke, 2 Hefte.
3049	**Haydn:** Konzert D dur (Klengel).
1995	**Hummel:** Sonate A dur (Grützmacher).
1418a/d	**Klassische Stücke.** 4 Bände.
2810/12	**Meister für die Jugend** (Goltermann), 3 Bände.
730a	**Melodien-Album:** Band I (Volksmelodien).
730b	— Band II (Opernmelodien).
1735a	**Mendelssohn:** Original-Kompositionen.
1738	— Lieder ohne Worte (Grützmacher).
2979	**Molique:** Op. 45 Konzert (Hausmann).
2224	**Moszkowski:** Op. 45 No. 2 Guitarre.
2170	**Mozart:** Fagott-Sonate (Grützmacher).
2241	**Popper:** Op. 69 Suite.
2953	— Op. 69 No. 2 Menuetto.
1343a/k	**Romberg:** 10 Konzerte (Grützmacher).
2023a	— Op. 42, 46, 65, Nationallieder (Grützmacher).
2023b	— Op. 50, 51, 61, Konzertstücke (do.)
2891	**Schubert:** Ausgewählte Lieder (Goltermann).
2373	**Schumann:** Op. 70, 73, 102, Allegro etc.
2374	— Op. 129 Konzert.
2236	**Servais:** Op. 2 Souvenir de Spa.
2237/38	— Op. 4 Le Désir, Op. 6 Barbier.
2874	— Op. 5 Konzert H moll.
3053a/c	**Sinding:** Op. 66, 6 Stücke, 3 Hefte.
2943	**Weihnachts-Album** (Goltermann).

2 Violoncelli.

2532a/b	**Dotzauer:** Duos aus Op. 52, 58, 63, 156, 159, progressiv geordnet (Lier), 2 Hefte.
2533	— Op. 103 Trois Sonates (Schröder).
2248	**Kummer:** Op. 57 Etüden (leicht).
2107	— Op. 106 Studien (mittelschwer).
2169	**Romberg:** Op. 43, 3 Sonaten (Grützmacher).

Viola.

2413	**Beethoven:** Romanzen für Viola und Klavier.
2548	**Campagnoli:** Op. 22, 41 Caprices.
1997	**Goltermann:** Op. 15 Duo für Viola und Klavier.
2207	— Op. 25 Duo für Viola und Klavier.
1993	**Hoffmeister:** 12 Etüden.
2732	**Hofmann:** Op. 86 Die ersten Studien.
2234a/b	**Jansa:** Duos für Viola und Violine, 2 Hefte.
2104	**Kalliwoda:** 6 Nocturnes für Viola und Klavier.
2105	— Op. 208, 2 Duos für Viola und Violine.
1414	**Mozart:** 2 Duos für Viola und Violine.
2206	— Symph. concert. für Violine, Viola u. Klavier.
2599	**Pleyel:** Op. 69, 3 Duos für Violine und Viola.
2372	**Schumann:** Märchenbilder für Viola und Klavier.
2588	**Sitt:** Viola- (Bratschen) Schule.
2549	— Op. 39 Albumblätter für Viola und Klavier.
1415	**Spohr:** Op. 13 Duo für Viola und Violine.

Trios.

Klavier-Trios.

2738a/b	**Trio-Album:** Originale und Arrangements, 2 Bde.
237	**Bach:** Trios für 2 Violinen und Klavier.
231	— Konzert für 2 Violinen und Klavier.
166a	**Beethoven:** Trios, Band I.
166b	— do. Band II (Septett und 2. Symphonie).
1919	**Chopin:** Op. 8 Trio G moll.
2829	**Grieg:** Op. 35 Norwegische Tänze (Sitt).
2799	— Op. 46 Peer Gynt-Suite I (do.)
192a/c	**Haydn:** Sämtliche Trios, 3 Bände.
2980a/c	**Hofmann:** Op. 115, 3 leichte Trios.
753	**Hummel:** Op. 12, 83, 93, Trios.
1345	**Kiel:** Op. 33 Trio.
2641	**Marschner:** Romanze.
1740	**Mendelssohn:** Sämtliche Trios.
193	**Mozart:** Sämtliche Trios (David).
2206	— Symph. concert. für Violine, Viola u. Klavier.
2875	**Opern-Album** Band I.
1077a/d	**Reissiger:** Trios, 4 Bände.
167	**Schubert:** Sämtliche Trios.
1344	— Op. 148 Nocturne.
2377	**Schumann:** Op. 63, 80, 110, Trios.
2378	— Op. 88 Phantasiestücke.
3051	**Sinding:** Op. 64 Trio A moll.
2835a/b	**Sitt:** Op. 63, 2 leichte Trios.
2495	**Spohr:** Op. 119 Trio.
1473	**Weber:** Op. 63 Trio.

Streich-Trios.

194	**Beethoven:** Trios und Serenaden.
1419	**Mozart:** Divertimento Es dur.

Quartette.

Streichquartette.

2739a/b	**Quartett-Album:** Originale u. Arrangements, 2 Bde.
2931	**Beer-Walbrunn:** Op. 14 Quartett G dur.
195a/c	**Beethoven:** Streichquartette, 3 Bände. *(Neue Ausgabe von Joachim und Moser.)*
1346	**Cherubini:** 3 Streichquartette.
2192	**Dittersdorf:** Streichquartett.
2489	**Grieg:** Op. 27 Quartett G moll.
3209	— Unvollendetes Quartett F dur.
15	**Haydn:** Sämtliche 83 Streichquartette.
289	— 15 berühmte Streichquartette.
1742	**Mendelssohn:** Sämtliche Streichquartette.
16	**Mozart:** 10 berühmte Streichquartette.
17	— Die anderen 17 Streichquartette.
1497	**Scholz:** Op. 46 Streichquartett.
168a/b	**Schubert:** Streichquartette, 2 Bände.
2379	**Schumann:** Op. 41 Streichquartette.
3057	**Sinding:** Op. 70 Streichquartett.
2635	**Smetana:** Aus meinem Leben.
2483a/c	**Spohr:** Op. 4 No. 1, 2, Op. 45 No. 2.
3172a/c	**Tschaikowsky:** Op. 11, 22, 80, 3 Streichquartette.

Klavierquartette.

2065	**Becker, Albert:** Op. 19 Quartett D moll.
2933	**Beer-Walbrunn:** Op. 8 Quartett F dur.
294	**Beethoven:** Op. 16 Quartett Es dur.
1495	**Bungert:** Op. 18 Quartett Es dur.
2138	**Heritte-Viardot:** Op. 11 Quartett D dur.
1741	**Mendelssohn:** Sämtliche Klavierquartette.
272	**Mozart:** Quartette G moll und Es dur.
1347	**Schubert:** Quartett (Adagio und Rondo).
2380	**Schumann:** Op. 47 Quartett Es dur.
2177	**Weber:** Op. 8 Quartett B dur.

Quintette.

Streichquintette.

599	**Beethoven:** Op. 4, 29, 104, 137, Quintette.
2231	**Boccherini:** Quintett.
1743	**Mendelssohn:** Sämtliche Streichquintette.
18/19	**Mozart:** 10 Quintette, 2 Bände.
775	**Schubert:** Op. 163 Quintett.

Klavierquintette.

1422	**Hummel:** Op. 87 Quintett Es moll.
2908	**Maurer:** Op. 55 Concertante (4 V. u. Kl.).
3063	**Reger:** Op. 64 Quintett C moll.
169	**Schubert:** Op. 114 Forellen-Quintett.
2381	**Schumann:** Op. 44 Quintett Es dur.

Septett und Oktette.

2446	**Beethoven:** Op. 20 Septett.
1782	**Mendelssohn:** Op. 20 Oktett.
1849	**Schubert:** Op. 166 Oktett.

SCHULEN.

Klavier.

2721	**Beyer:** Op. 101 Vorschule im Klavierspiel. Für Schüler des zartesten Alters.
1922	**Wohlfahrt:** Op. 88 Volksklavierschule. Für den Elementarunterricht.
1969	**Köhler:** Op. 300 Praktische Klavierschule. *Vollständiger Lehrgang vom ersten Anfange bis zur Mittelstufe, sowie Volks- und Opernmelodien, Märsche, Tänze u. Kompositionen v. Bach, Mozart, Beethoven, Schubert, Weber, Mendelssohn, Jensen etc*
3121	— Dieselbe mit französischem und span. Text.

Orgel.

2884	**Rinck:** Praktische Orgelschule, Teil I (Hänlein).
2240a/b	**Ritter:** Die Kunst des Orgelspiels. Praktische Orgelschule, 2 Bände.

Harmonium.

2179	**Reinhard:** Harmoniumschule.

Violine.

2987	**Bériot:** Op. 102 Violinschule, Band I (Hermann).
2516	**Casorti:** Op. 50 Bogentechnik.
1897a/b	**Hermann:** Violinschule, 2 Bände.
2692	**Hohmann:** Praktische Violinschule (Hermann).
2640	**Mazas:** Petite Méthode de Violon.
1983	**Rode, Kreutzer, Baillot:** Violinschule.
2500	**Spohr:** Violinschule (Schröder).

Viola.

2588	**Sitt:** Viola- (Bratschen) Schule.

Violoncello.

2447	**Davidoff:** Violoncelloschule.
2530	**Dotzauer:** Op. 155 Violoncelloschule (Schröder).

Zither.

2900a/c	**Darr:** Zitherschule (Gutmann), 3 Bände.
1450a/b	**Gutmann:** Op. 170 Theoretisch-praktische Zitherschule, 2 Hefte.

Gitarre.

2480a	**Carulli:** Gitarreschule (Schick).

Mandoline.

2736	**Schick:** Mandolinenschule.

Blasinstrumente.

2276	**Popp:** Op. 387 Erster Flötenunterricht.
2417	**Demnitz:** Elementarschule für Klarinette.
2418	**Hinke:** Praktische Elementarschule für Oboe.

Gesang.

2603	**Friedlaender:** Chorschule.
2600	**Panseron:** Musikalisches ABC.
2190	**Stockhausen:** Gesangsmethode.
2073	**Vaccai:** Praktische Schule des italien. Gesanges
1445	**Winter:** Singschule.

C. G. Naumann G. m. b. H., Leipzig

Frau Gottfried Schwab gewidmet.

Aufführungsrecht vorbehalten.

SONATE.

VIOLONCELL.

Arnold Mendelssohn, Op. 70.

Un poco Allegro.

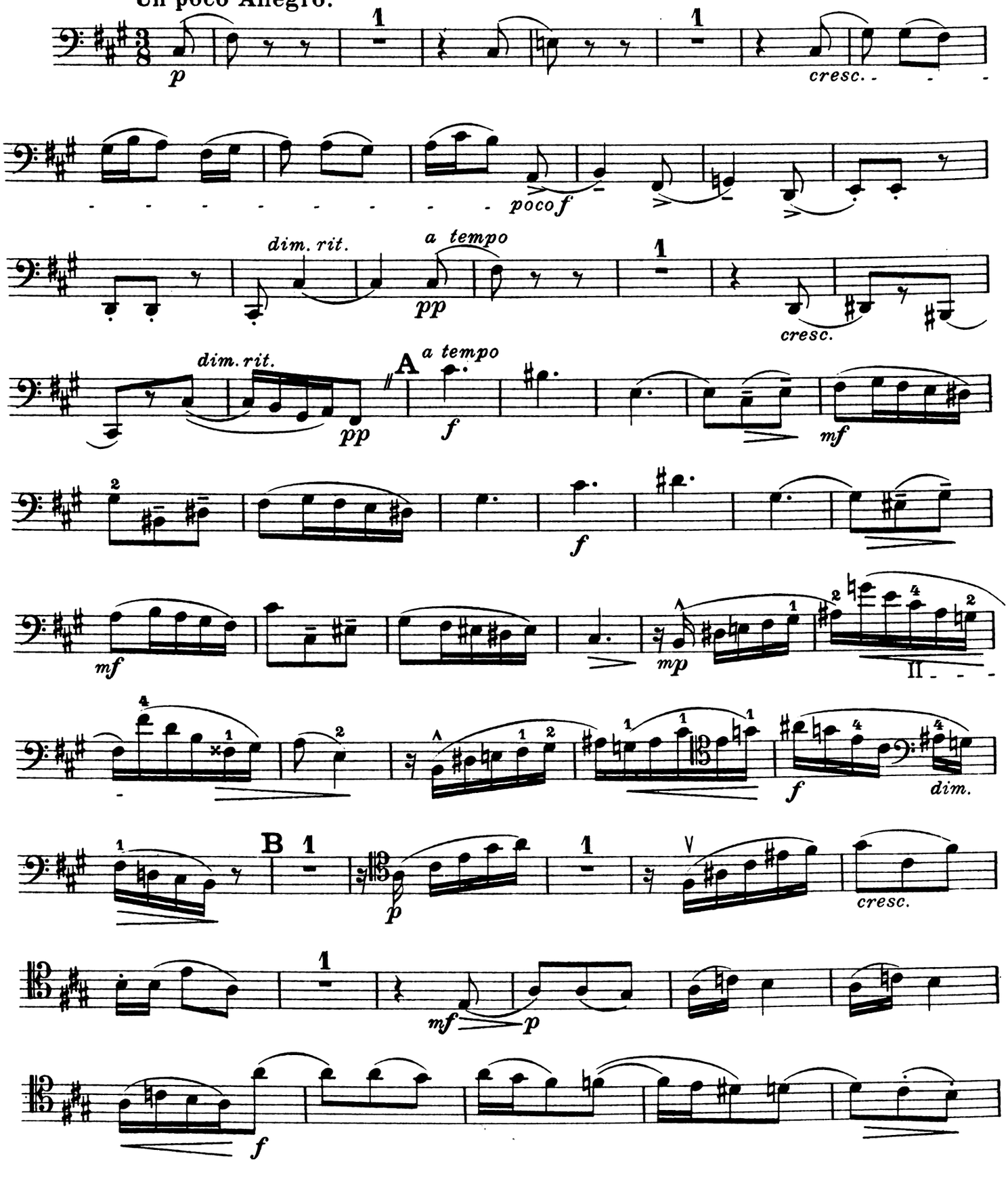

Copyright 1917 by C. F. Peters, Leipzig.

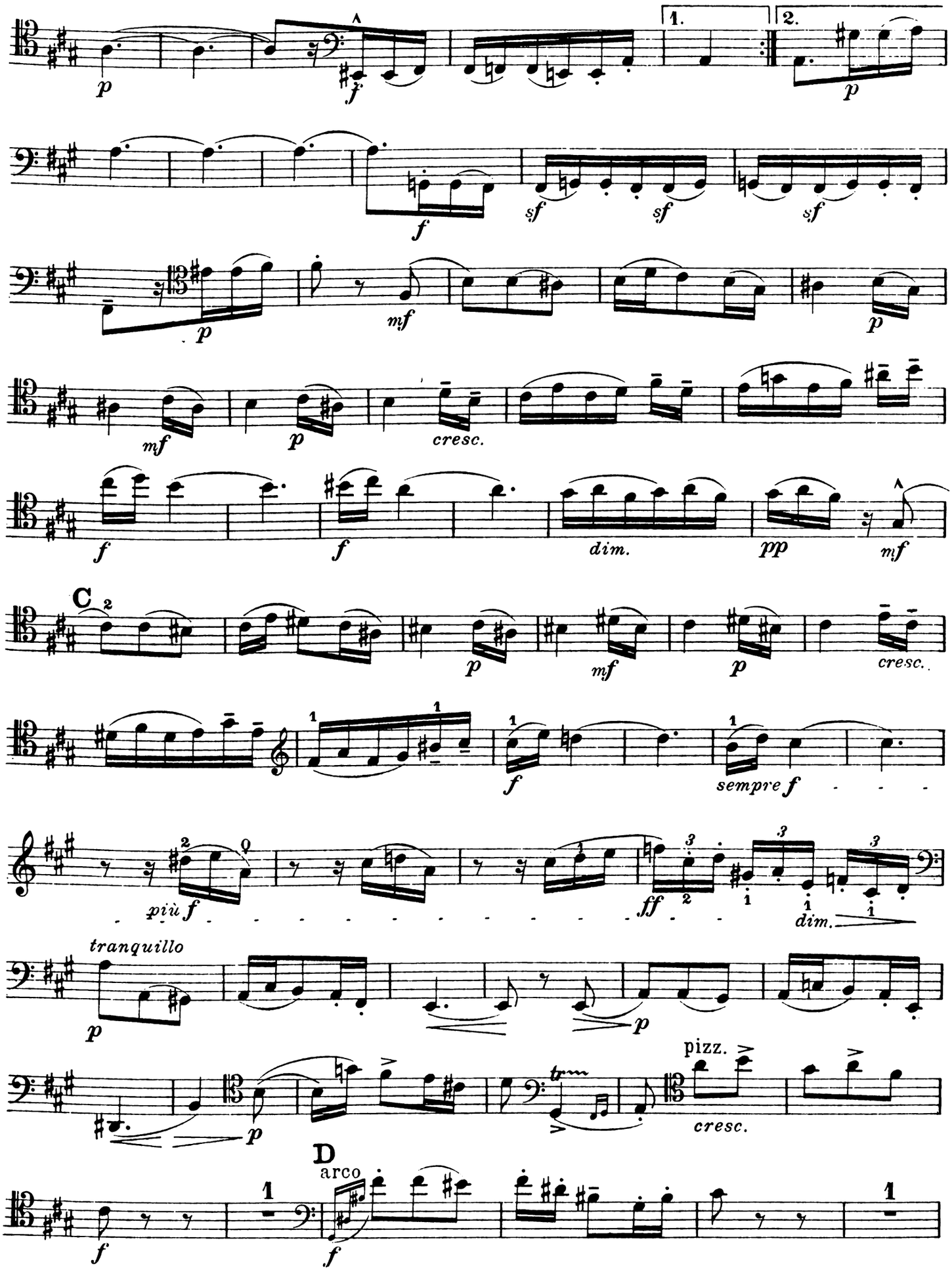
1.
2.
cresc.
dim.
C
cresc.
sempre f
più f
dim.
tranquillo
pizz.
cresc.
D
arco

VIOLONCELL.

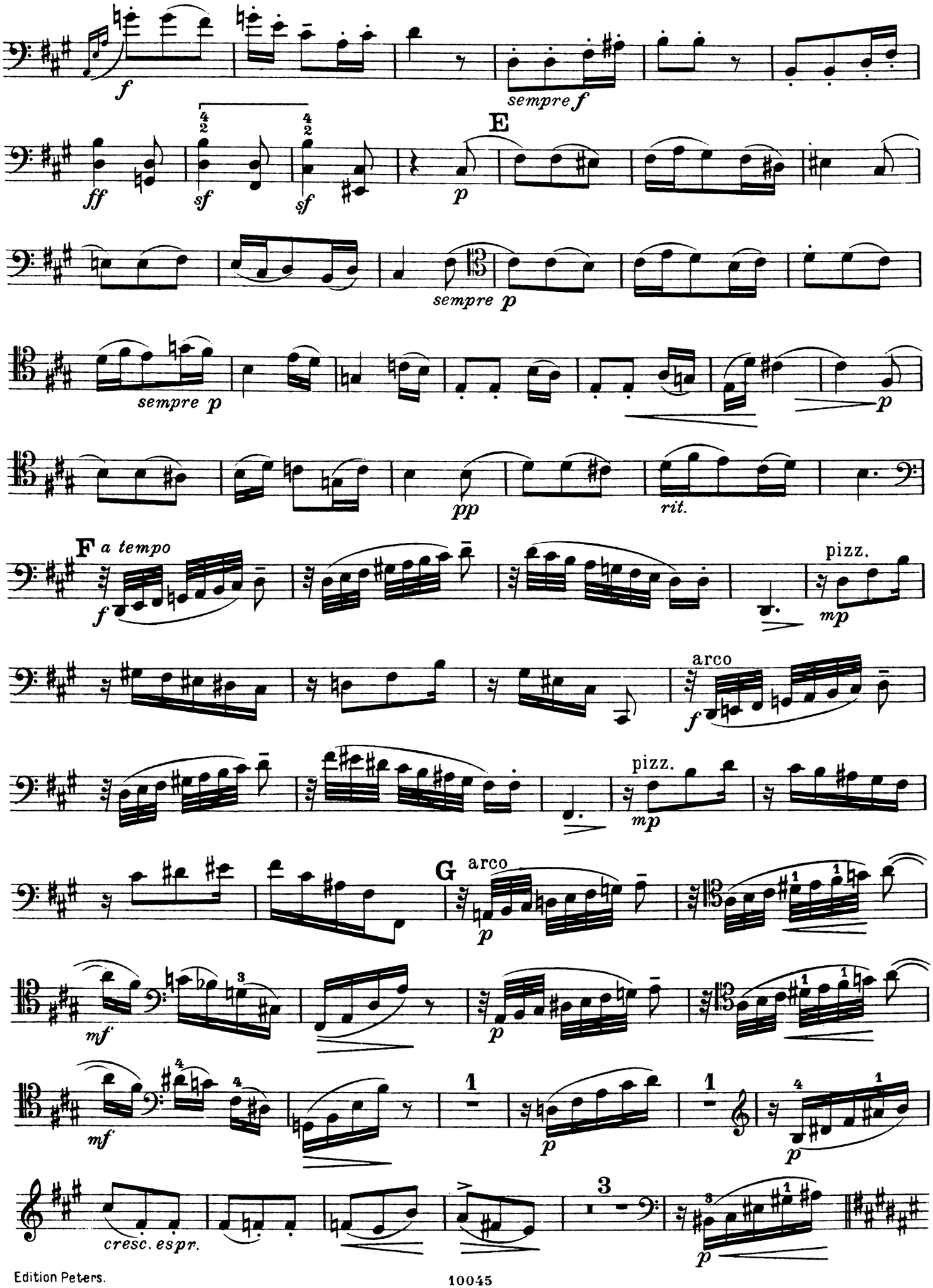
f
sempre f
E
ff
sf
sf
p
sempre p
sempre p
p
pp
rit.
F a tempo
f
pizz.
mp
arco
f
pizz.
mp
G
arco
p
mf
p
mf
p
p
cresc. espr.
p

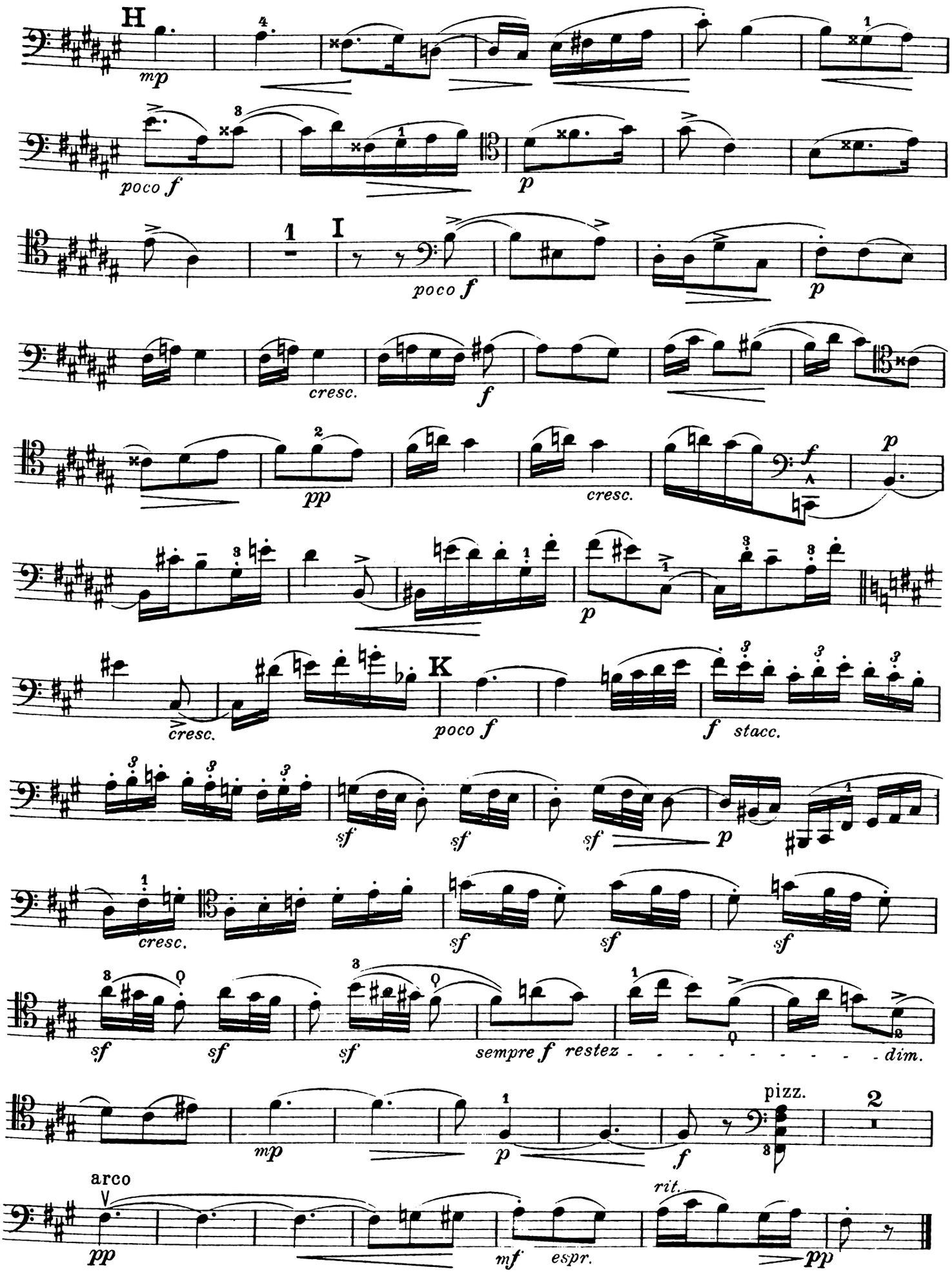
H
mp
poco f
p
I
poco f
p
cresc.
f
pp
cresc.
f
p
p
K
cresc.
poco f
f stacc.
sf
sf
sf
p
cresc.
sf
sf
sf
sf
sf
sf
sempre f restez - - - - - - - - - dim.
mp
p
f
pizz.
2
arco
pp
mf espr.
rit.
pp

VIOLONCELL.

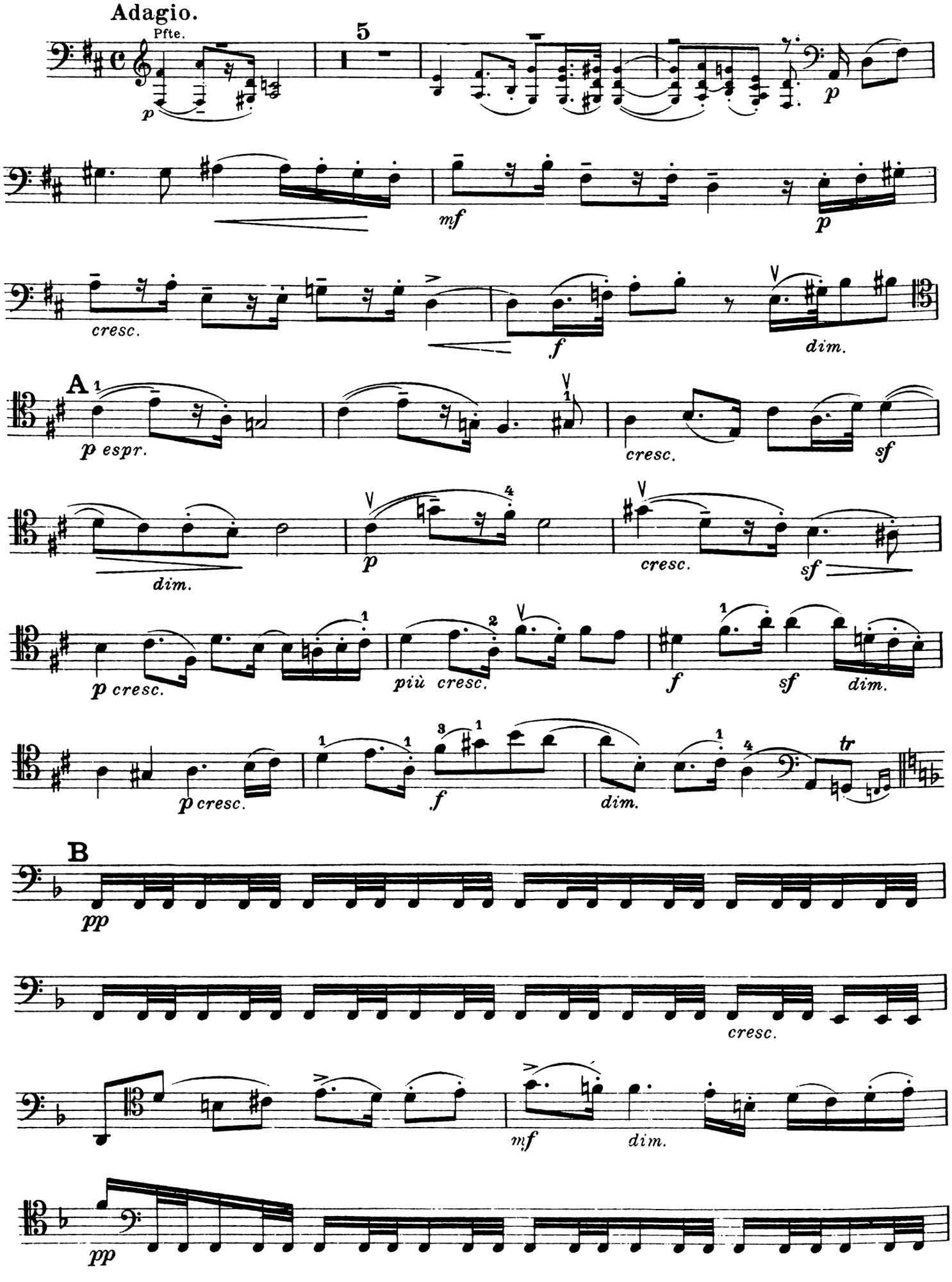
Adagio.
Pfte.
5
p
mf
p
cresc.
f
dim.
A
p espr.
cresc.
sf
dim.
p
cresc.
sf
p cresc.
più cresc.
f
sf
dim.
p cresc.
f
dim.
tr
B
pp
cresc.
mf
dim.
pp

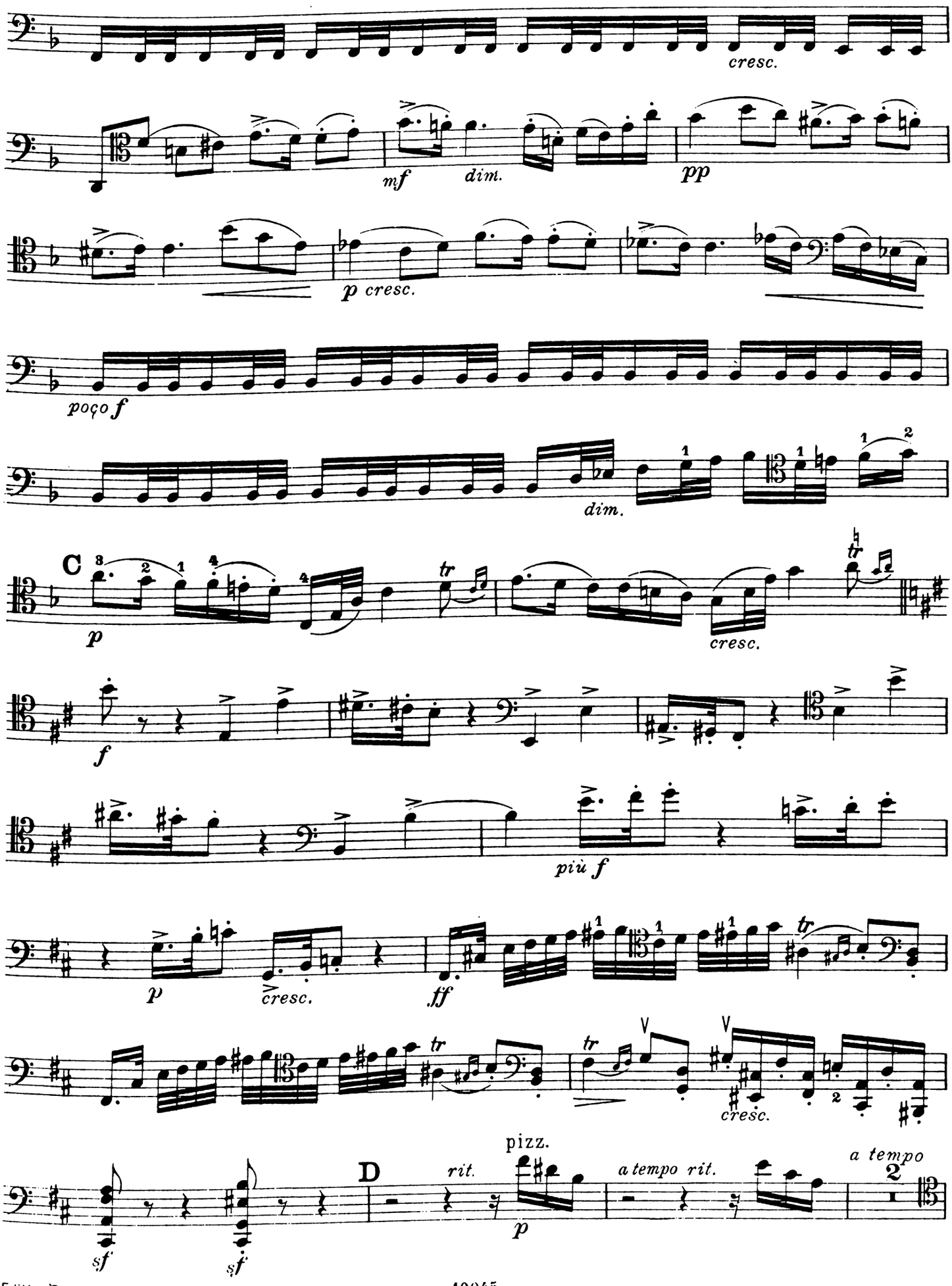
cresc.
mf
dim.
pp
p cresc.
poço f
dim.
C
p
tr
cresc.
f
più f
p
cresc.
ff
tr
tr
cresc.
pizz.
D
rit.
p
a tempo rit.
a tempo
sf
sf

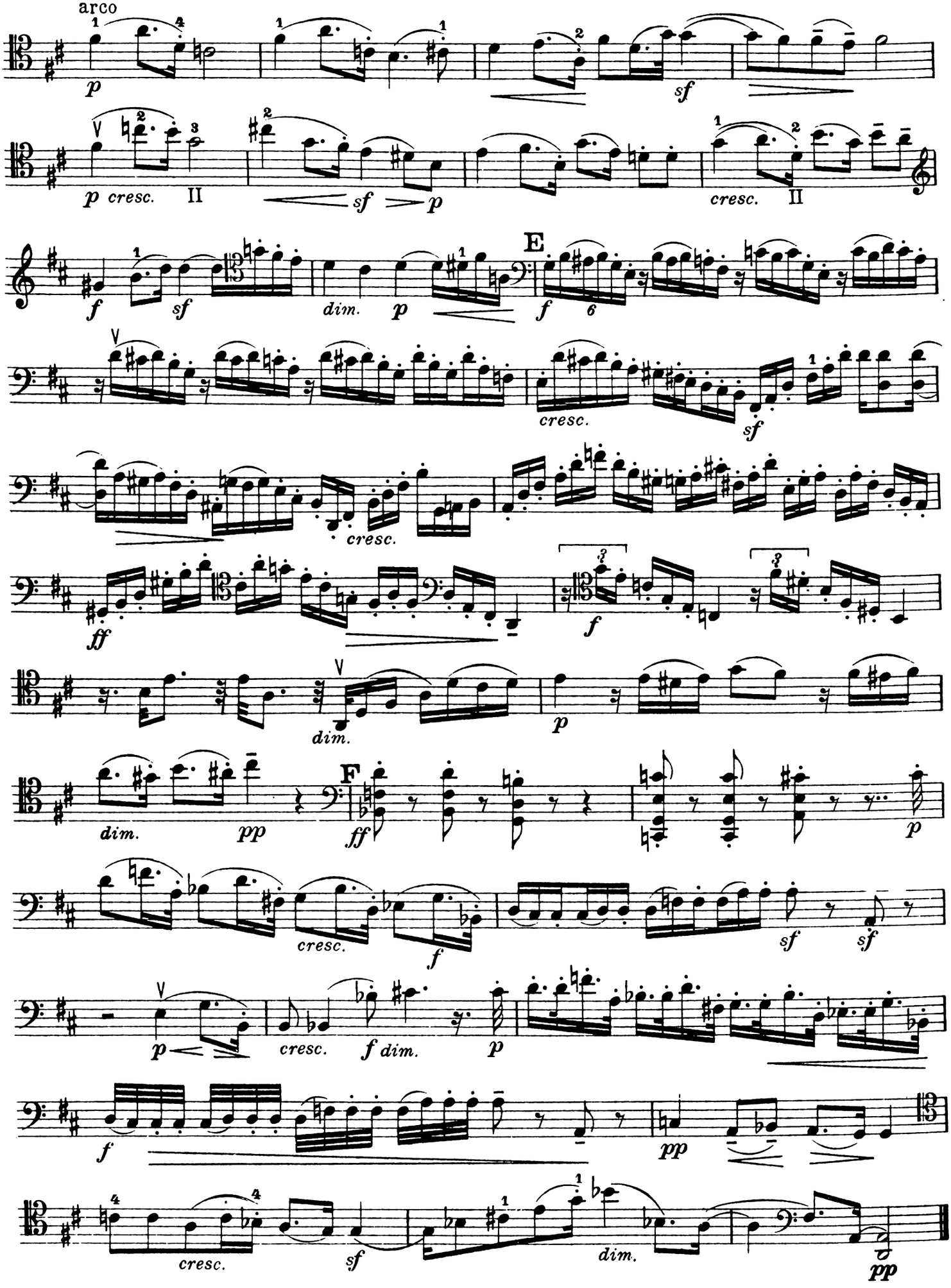
arco
p
sf
p cresc.
II
sf
p
cresc.
II
f
sf
dim.
p
E
f
6
cresc.
sf
cresc.
ff
f
dim.
p
dim.
pp
F
ff
p
cresc.
f
sf
sf
p
cresc.
f dim.
p
f
pp
cresc.
sf
dim.
pp

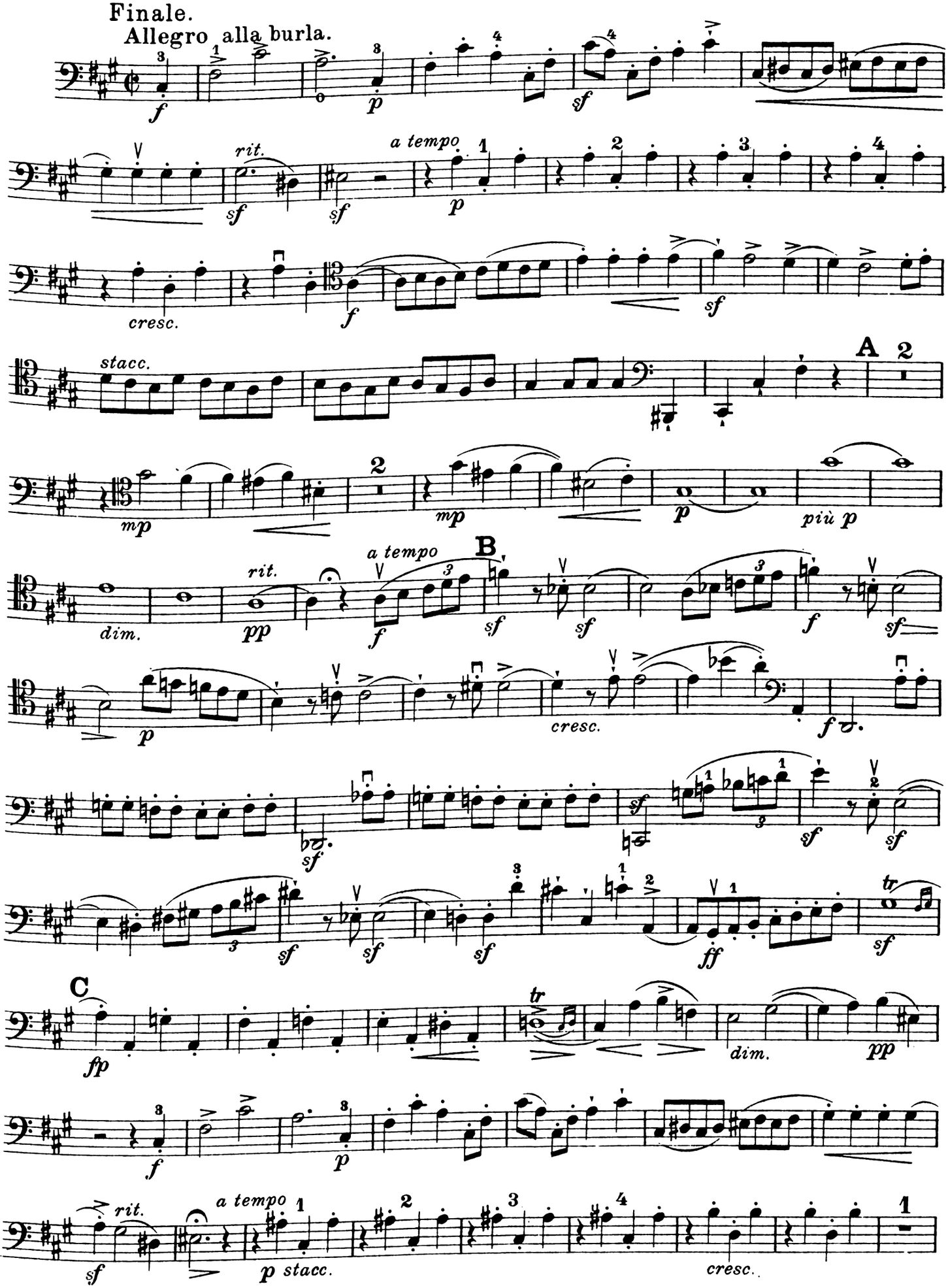
Finale.
Allegro alla burla.
rit.
a tempo
cresc.
stacc.
A
mp
più p
dim.
B
C
fp
p stacc.

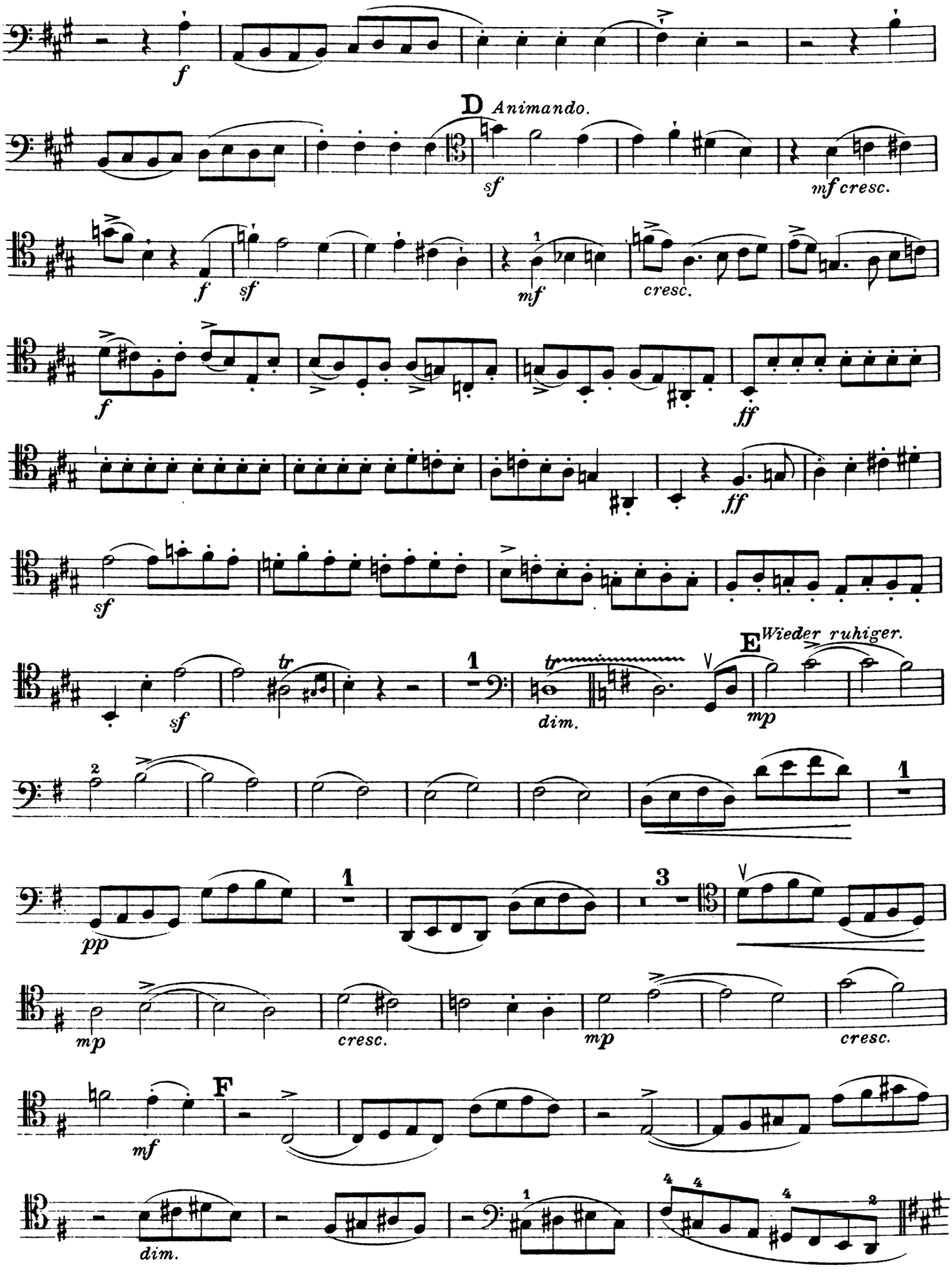
f
D Animando.
sf
mf cresc.
f
sf
mf
cresc.
f
fff
ff
sf
tr
sf
dim.
E Wieder ruhiger.
mp
pp
mp
cresc.
mp
cresc.
mf
dim.

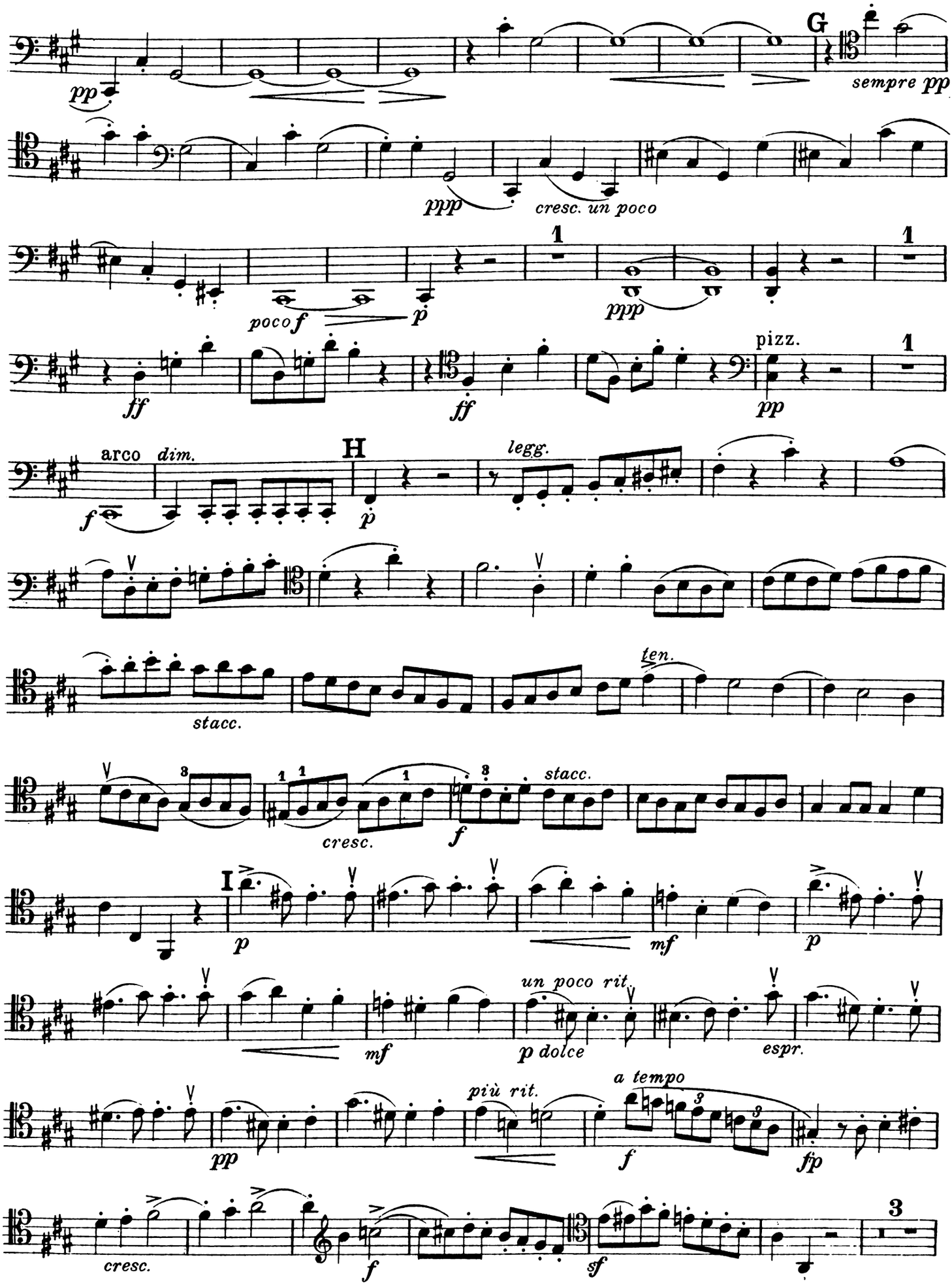
pp
G
sempre pp
ppp
cresc. un poco
1
poco f
p
ppp
1
ff
ff
pizz.
pp
1
arco
dim.
f
H
p
legg.
stacc.
ten.
cresc.
f
stacc.
I
p
mf
p
un poco rit.
mf
p dolce
espr.
a tempo
più rit.
pp
f
fp
cresc.
f
sf
3

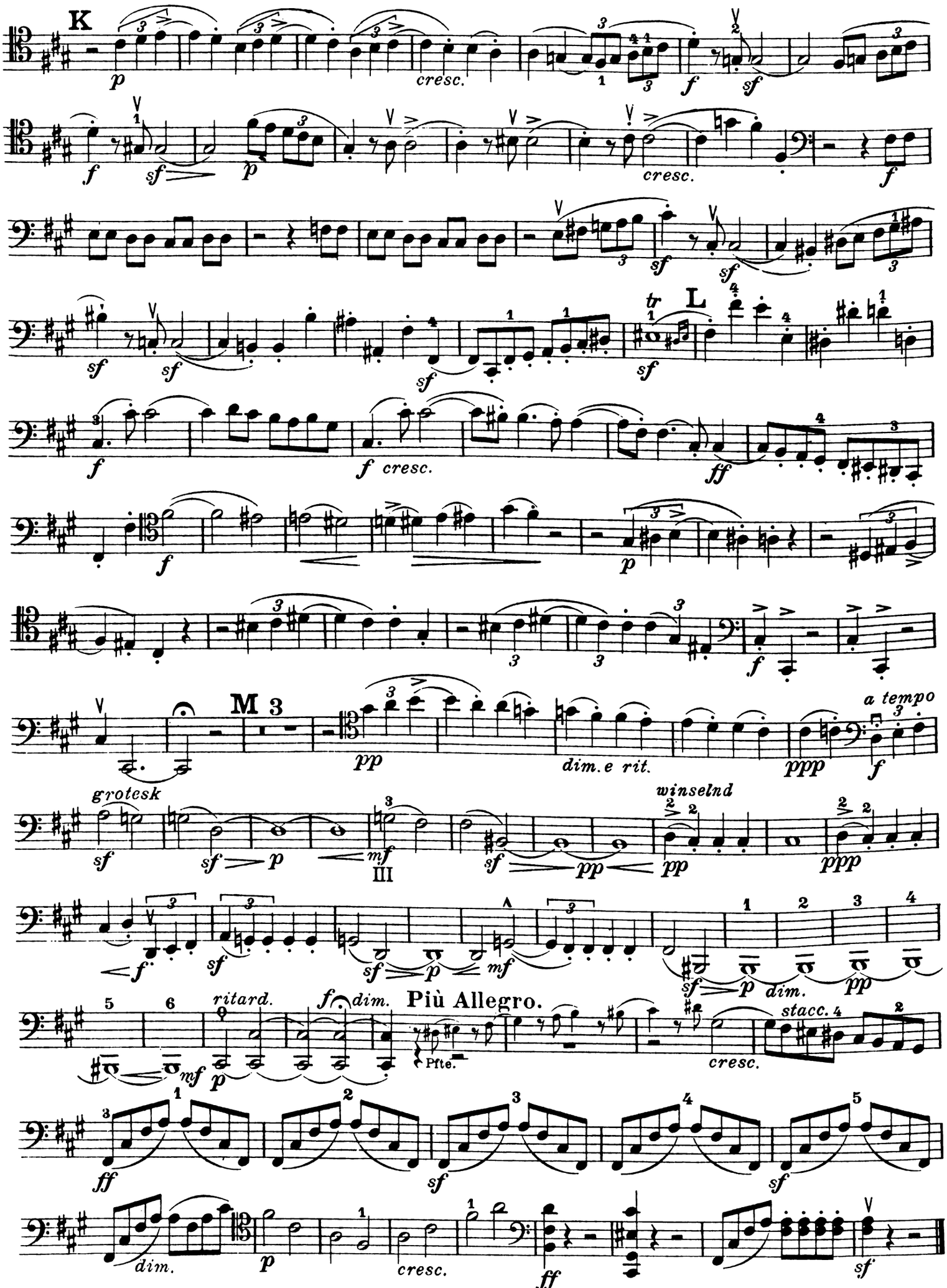
K
cresc.
L
f cresc.
M
dim. e rit.
a tempo
grotesk
winselnd
III
ritard.
dim.
Più Allegro.
Pfte.
stacc.
cresc.
dim.
cresc.