Nuestra Señora de los Dolores

(Marcha de Procesión)

Dedicada a la Cofradía del Santísimo Cristo de la Expiración y Nuestra Señora de los Dolores de Daimiel (Ciudad Real).
Granada a 29 de Diciembre de 1994

Autor: Luis C. Martín Martín-Consuegra

http://www.galeon.com/partituras-scores
E-mail: luiscmmc@terra.es

Guión en si ♭

Ntra. Sra. de los Dolores

(Marcha de Procesión)

Luis C. Martín

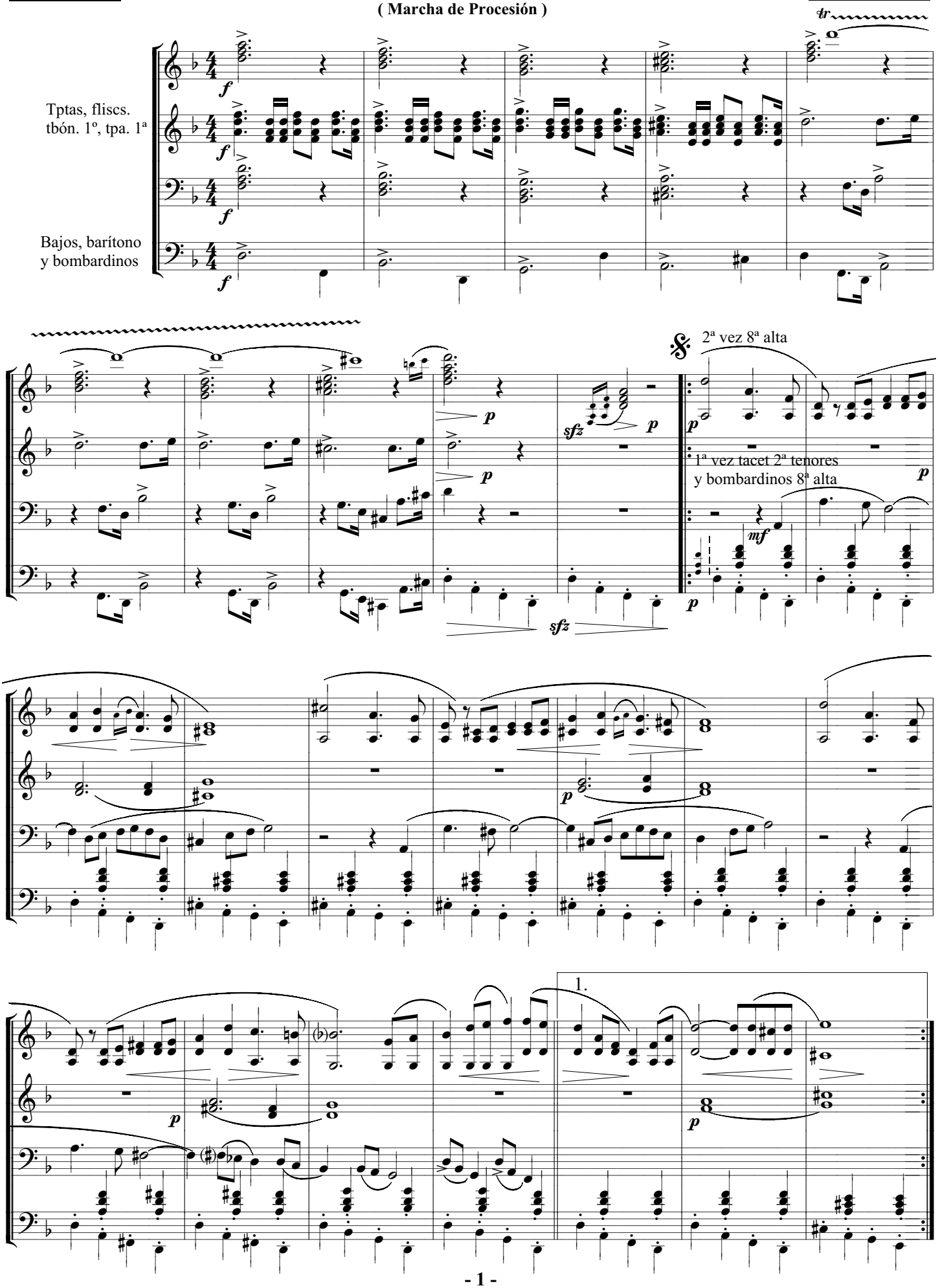

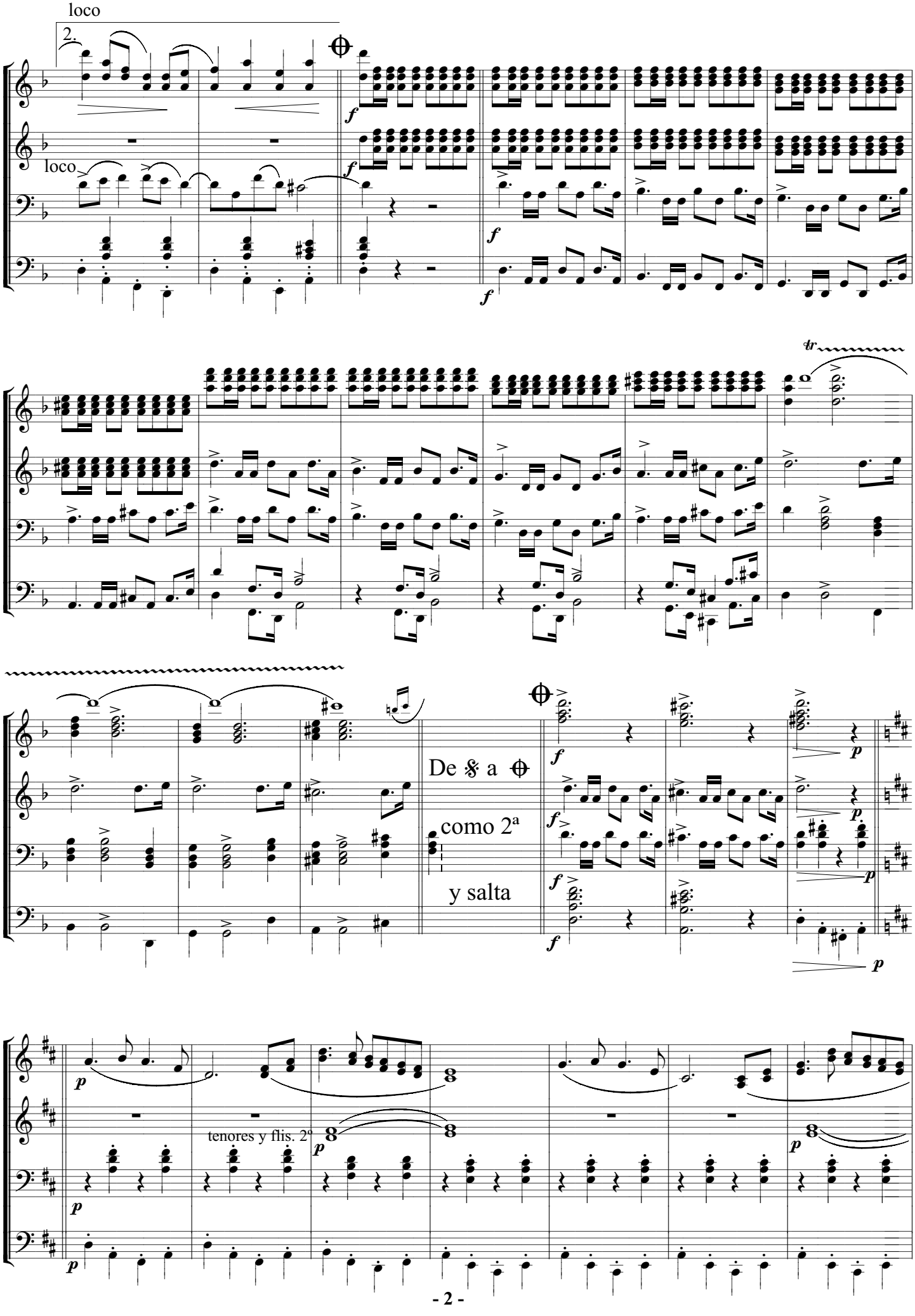
loco
2.
loco
tr
De 𝄋 a ⊕
como 2ª
y salta
tenores y flis. 2º

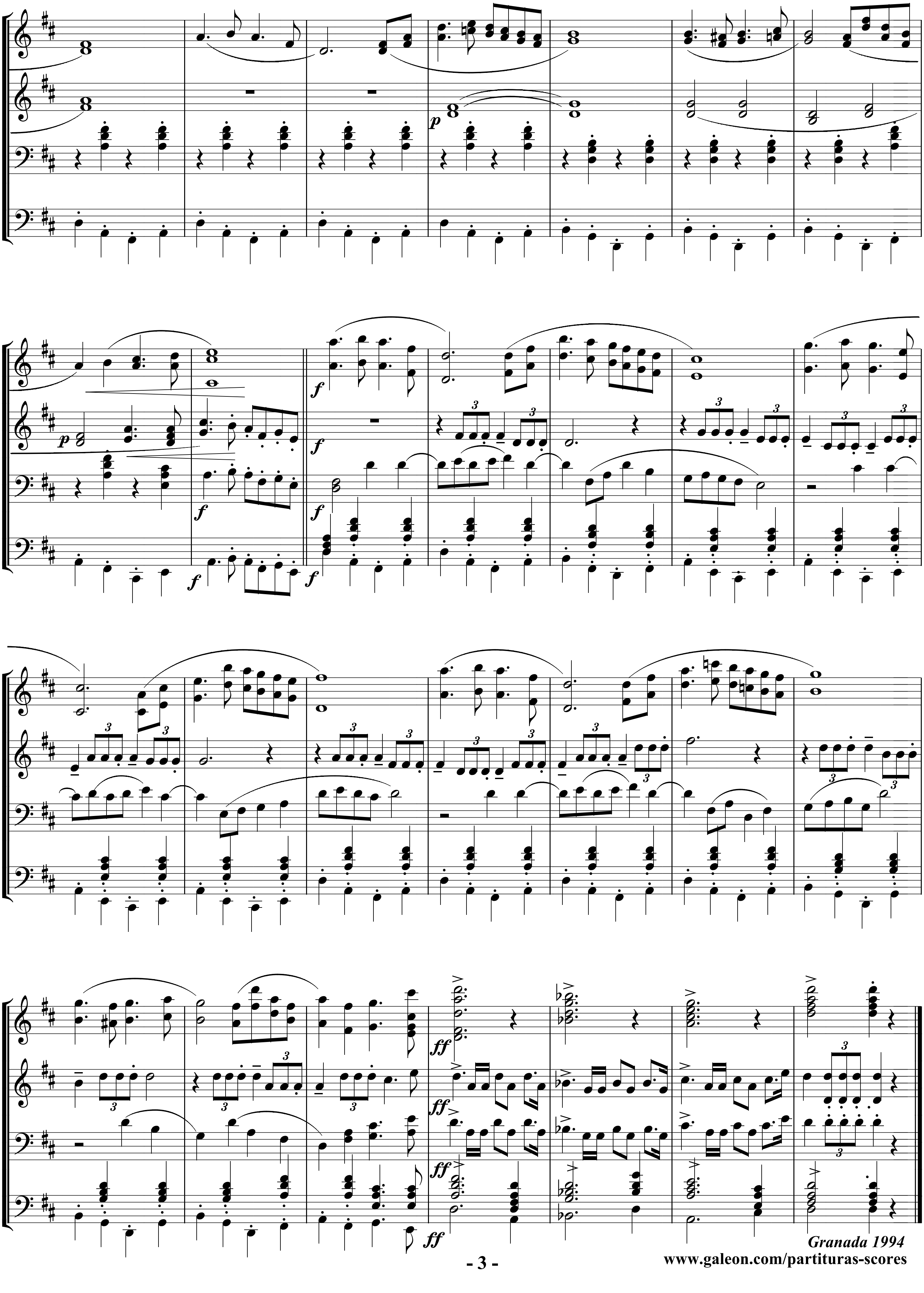

Granada 1994
www.galeon.com/partituras-scores

Ntra. Sra. de los Dolores

Flauta

(Marcha de procesión)

Luis C. Martín

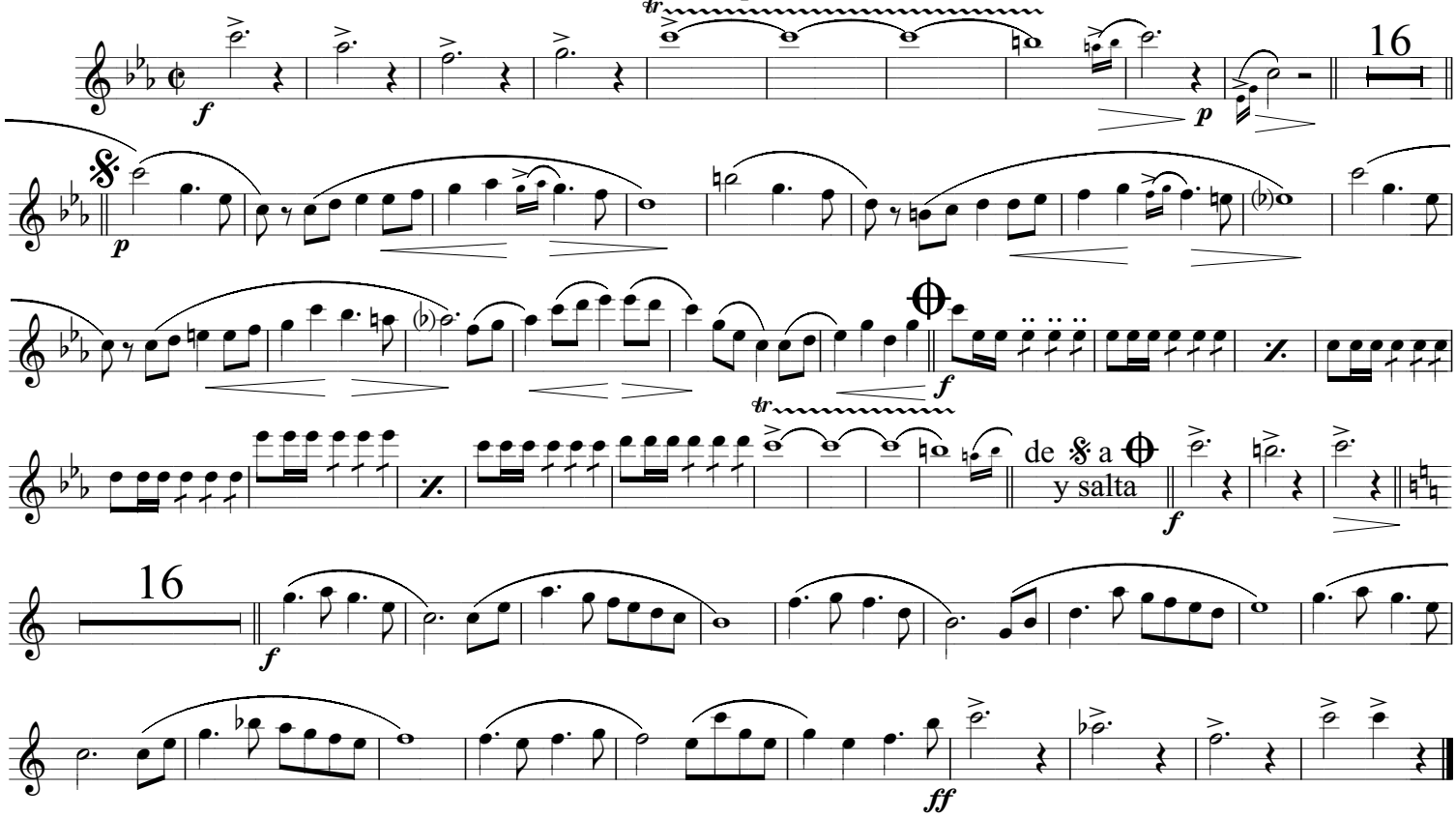

Ntra. Sra. de los Dolores

Oboe

(Marcha de procesión)

Luis C. Martín

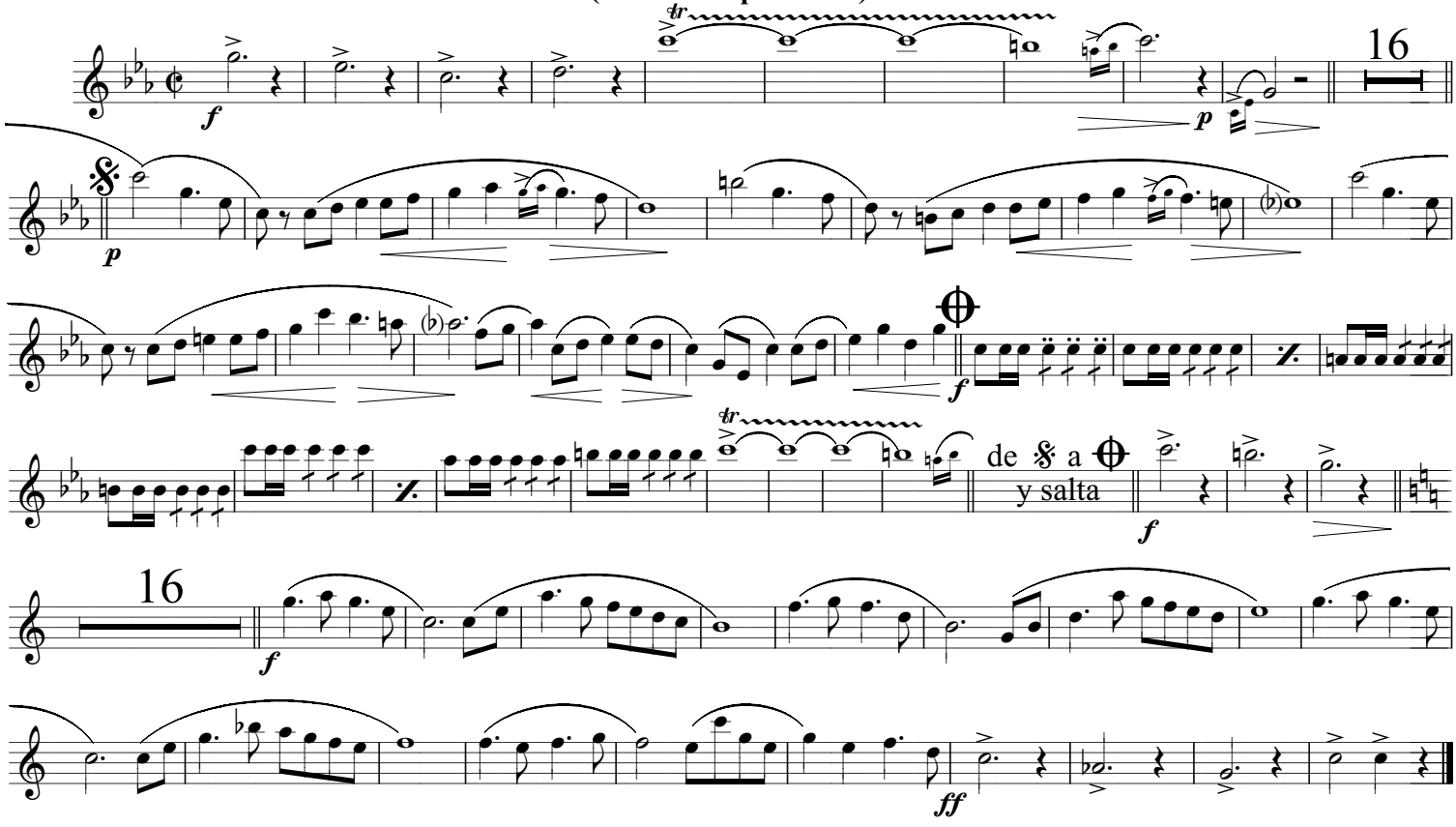

Ntra. Sra. de los Dolores

Requinto **(Marcha de procesión)** ***Luis C. Martín***

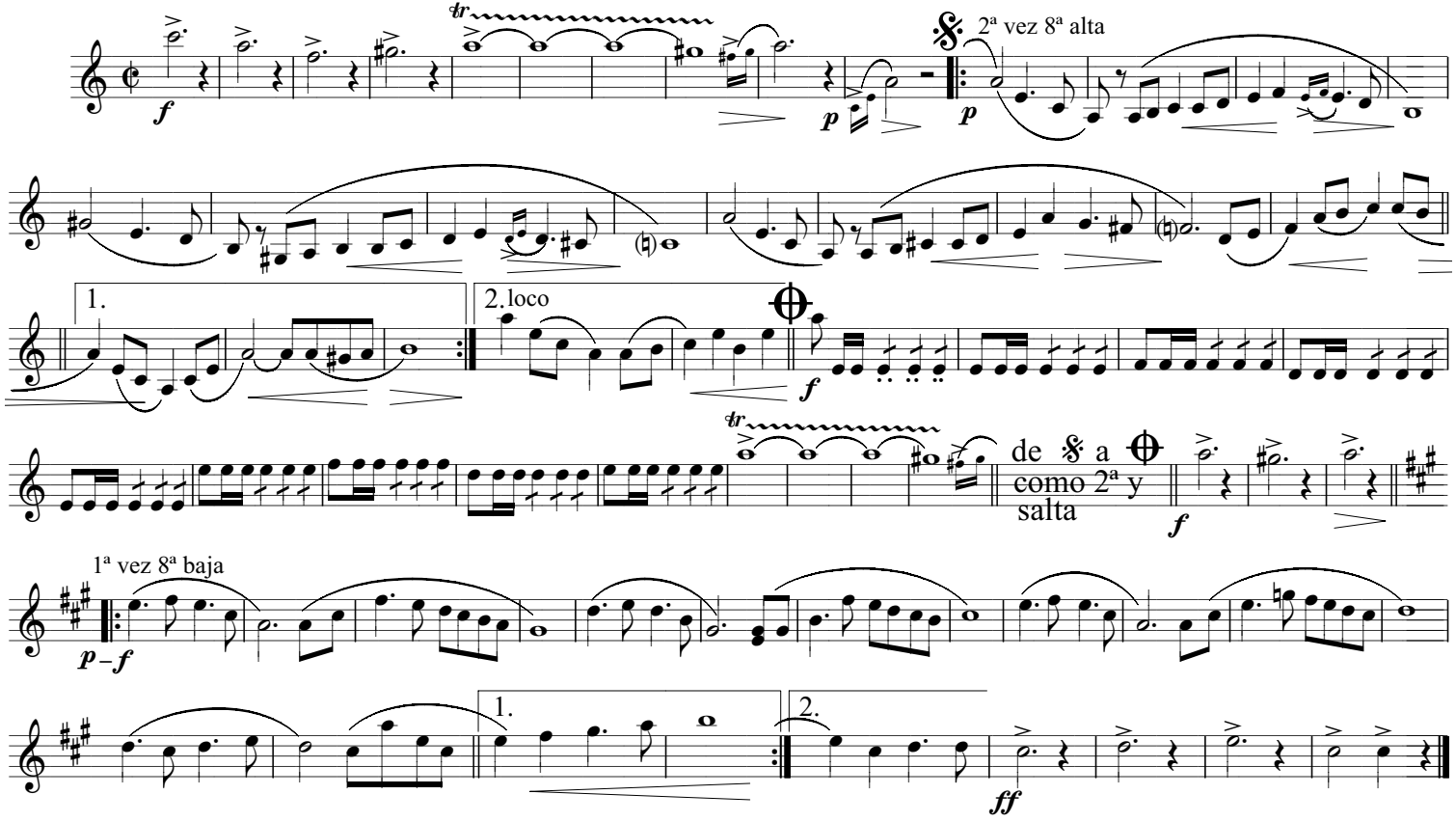

Ntra. Sra. de los Dolores

Clarinete Pral.

(Marcha de procesión)

Luis C. Martín

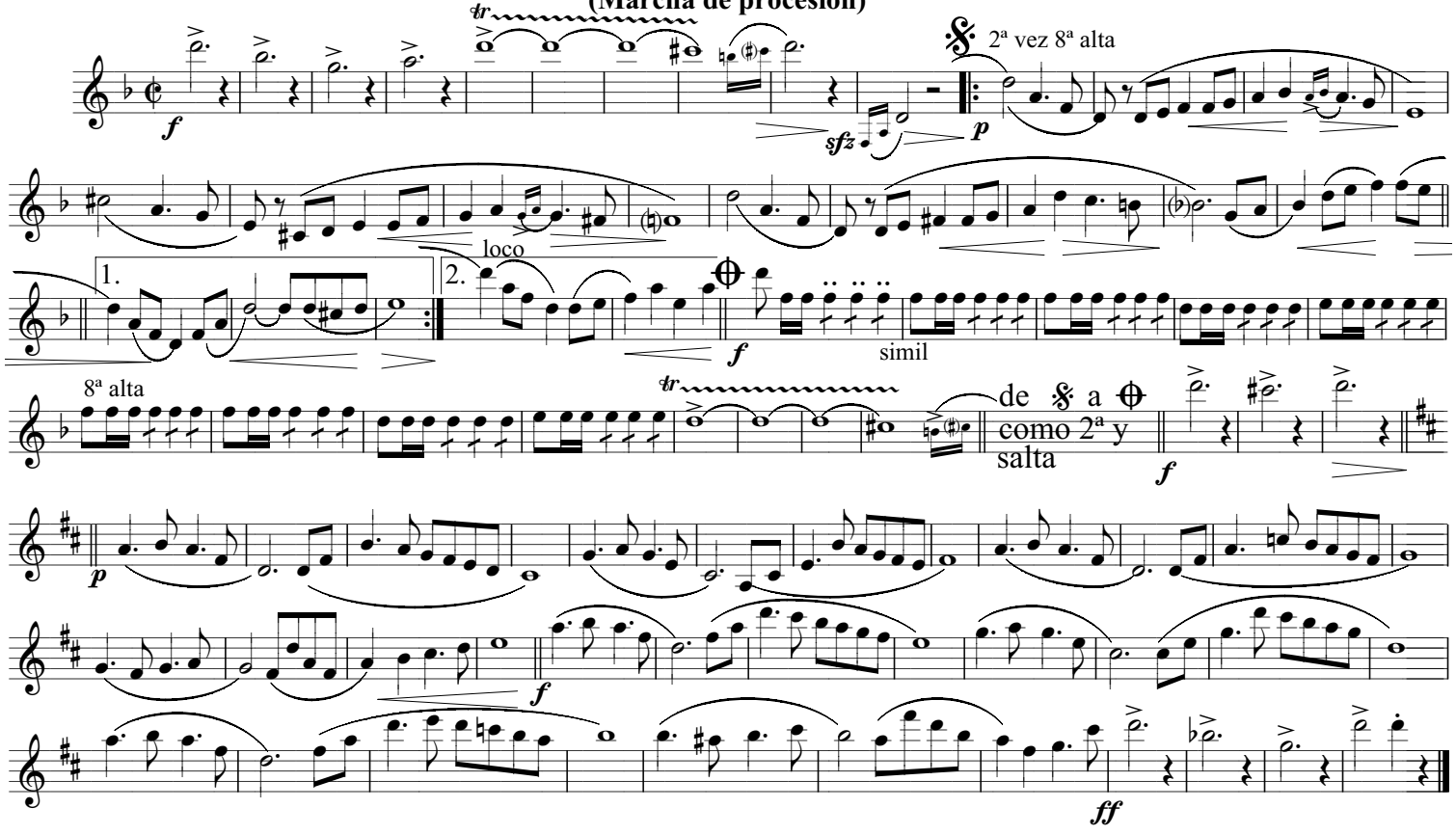

Ntra. Sra. de los Dolores

Clarinete I

(Marcha de procesión)

Luis C. Martín

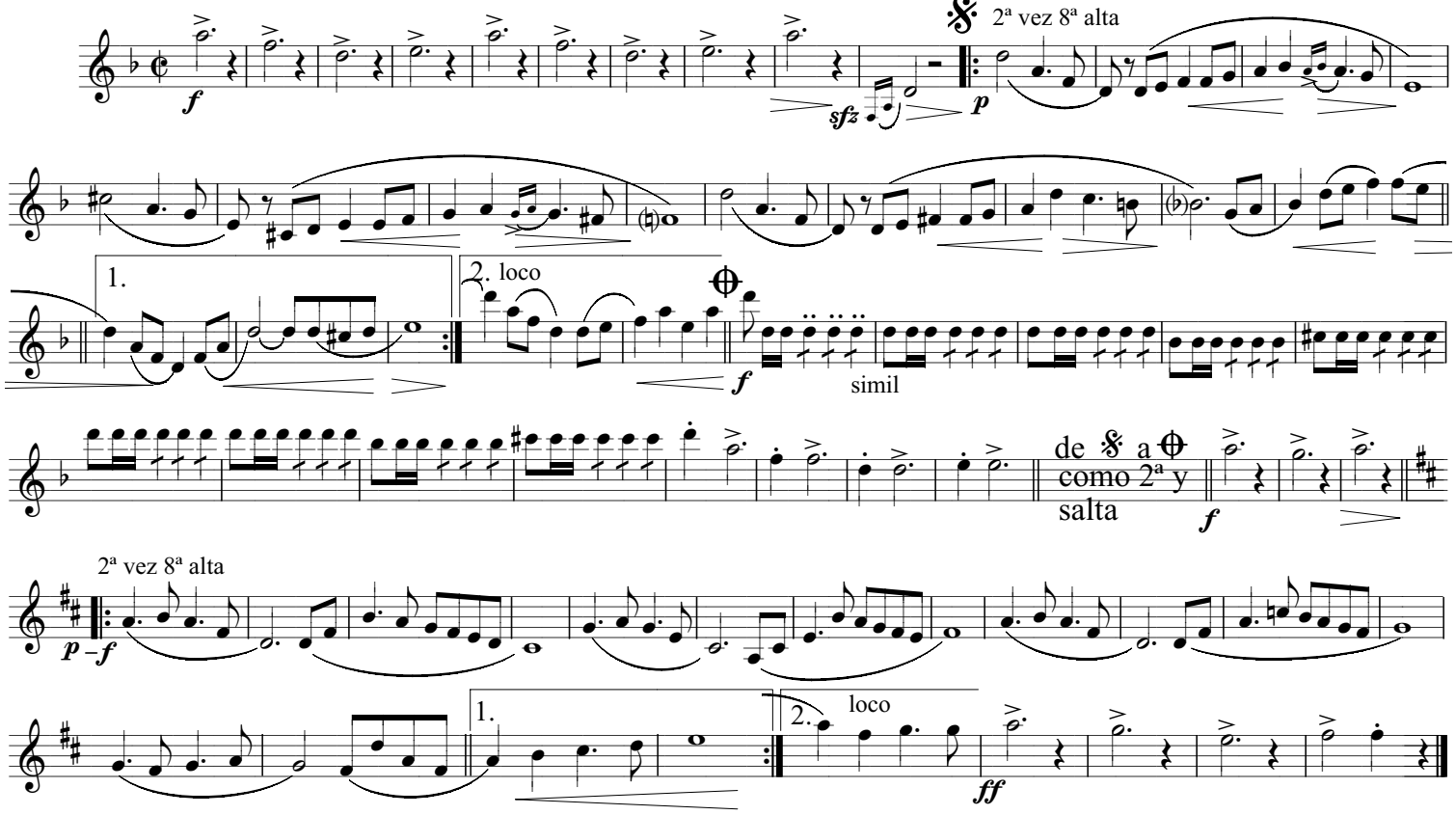

Ntra. Sra. de los Dolores

Clarinete II

(Marcha de procesión)

Luis C. Martín

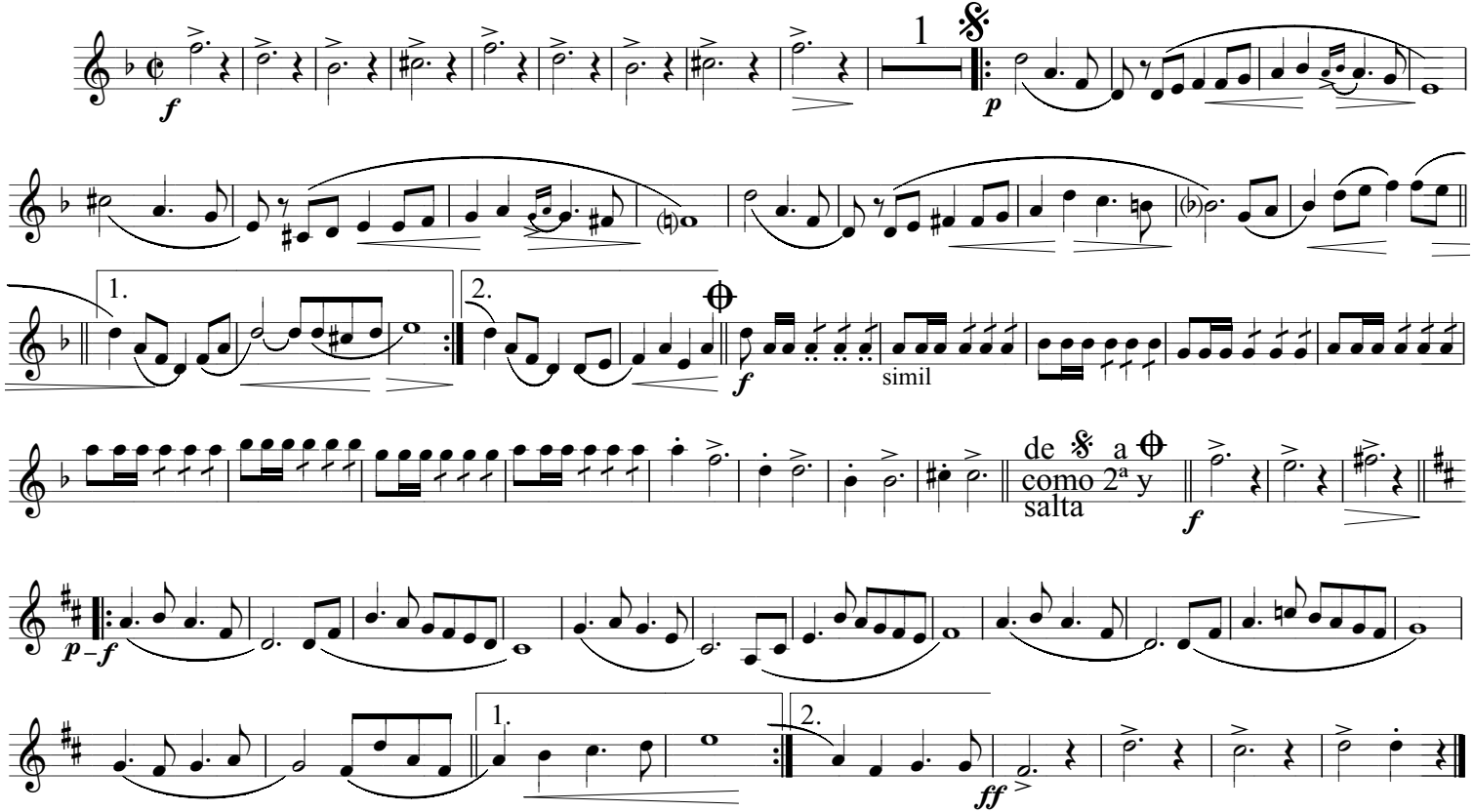

Ntra. Sra. de los Dolores

Clarinete III

(Marcha de procesión)

Luis C. Martín

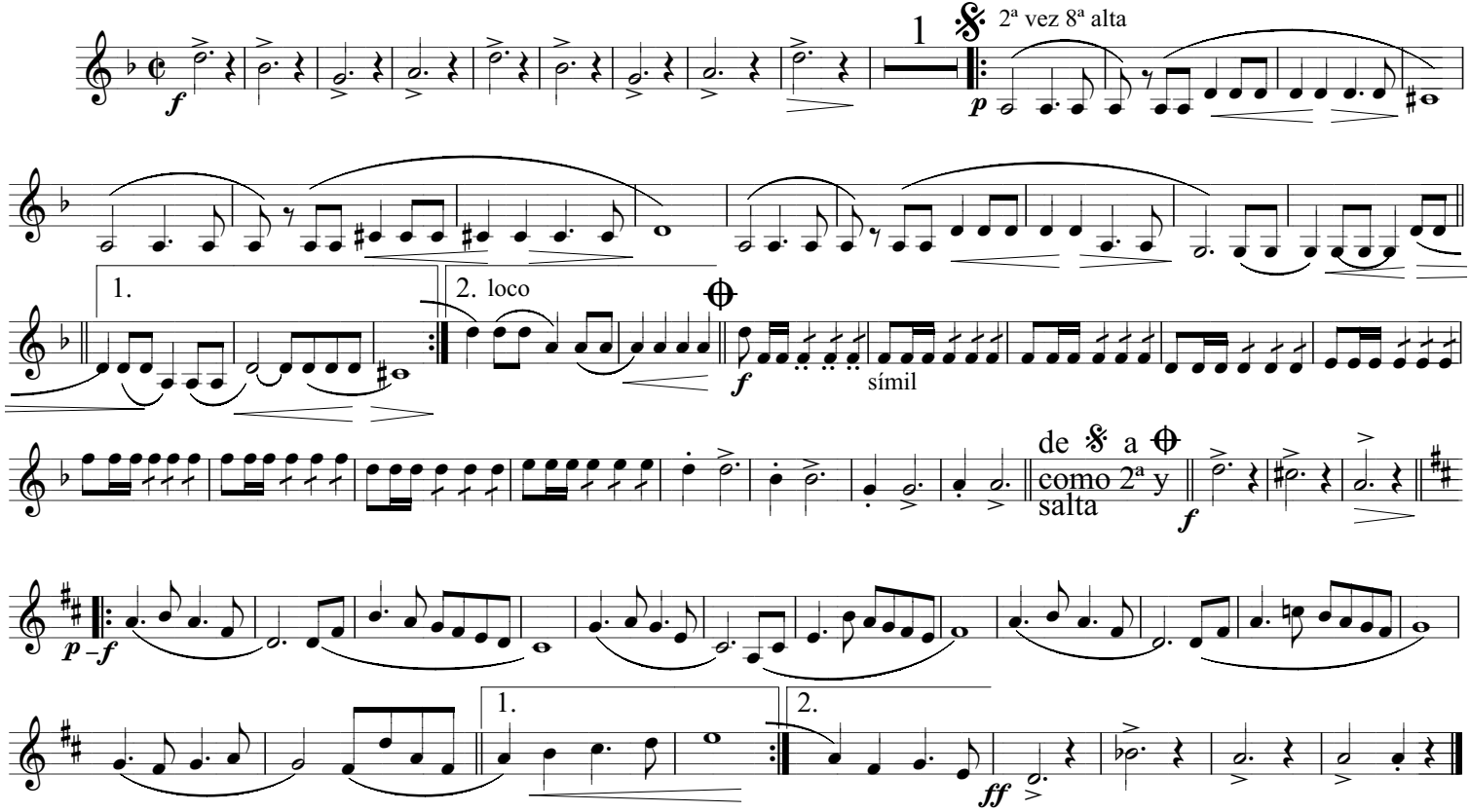

Ntra. Sra. de los Dolores

Saxofón Alto I

(Marcha de procesión)

Luis C. Martín

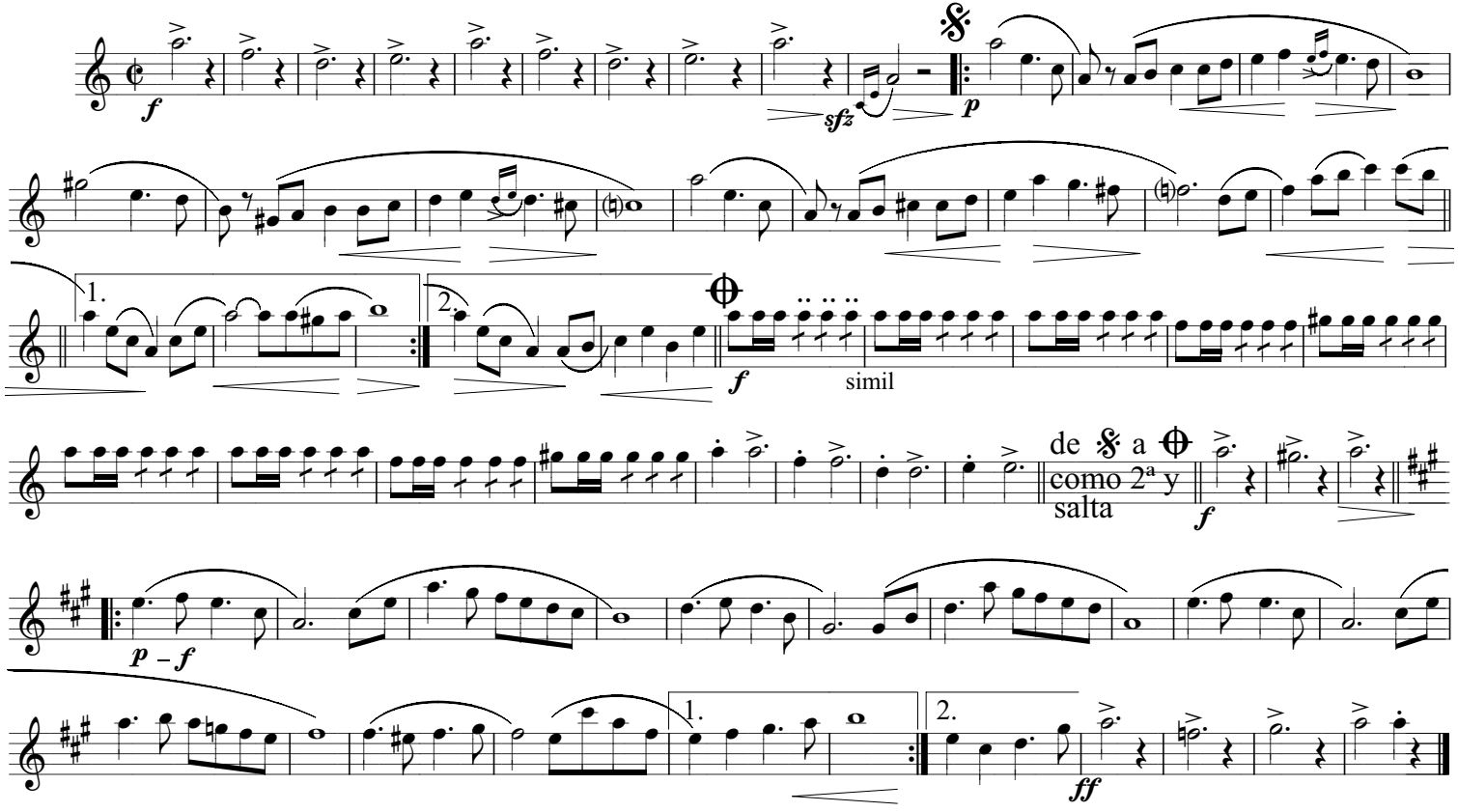

Ntra. Sra. de los Dolores

Saxofón Alto II

(Marcha de procesión)

Luis C. Martín

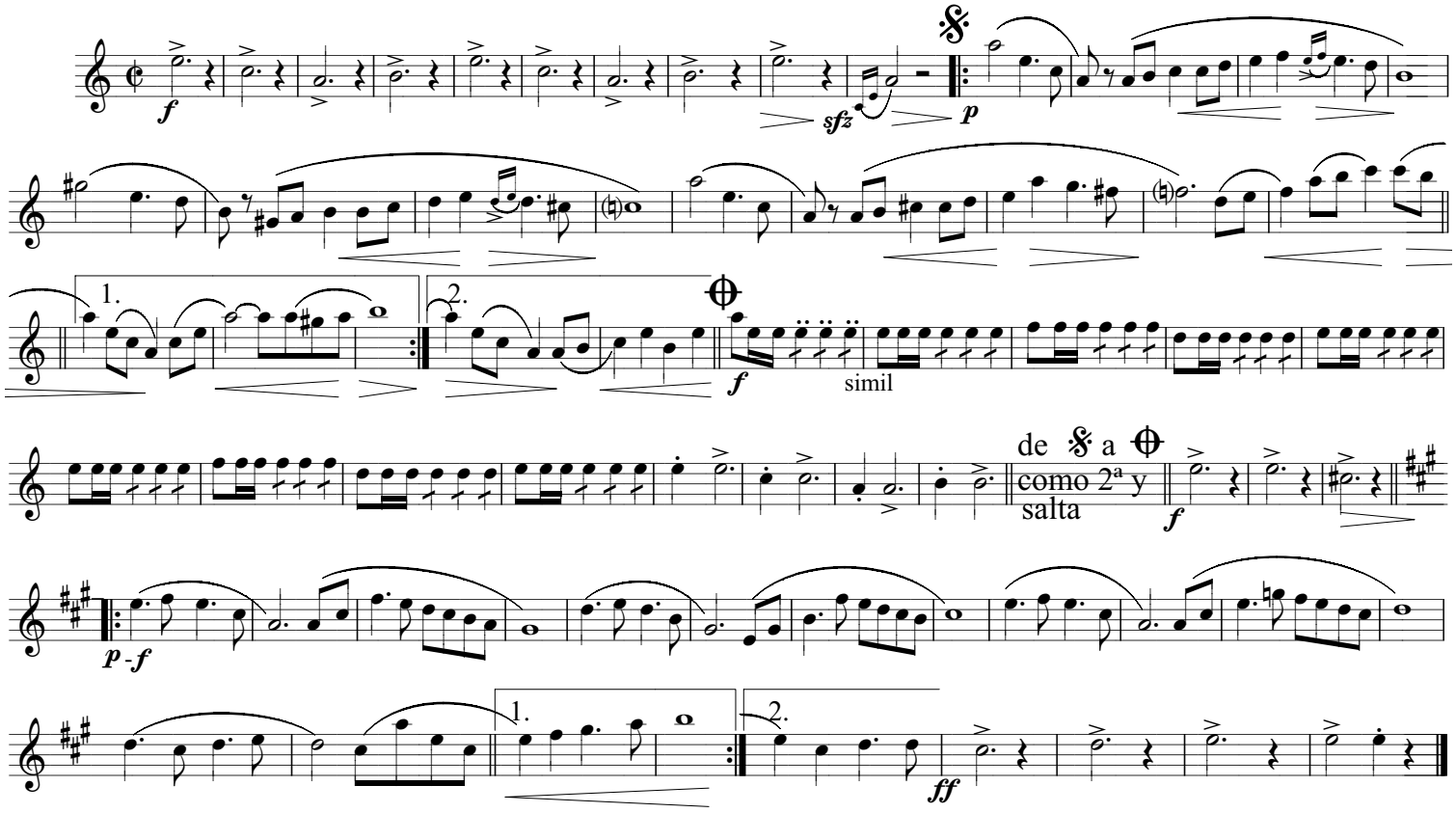

Ntra. Sra. de los Dolores

Saxofón Tenor I

(Marcha de procesión)

Luis C. Martín

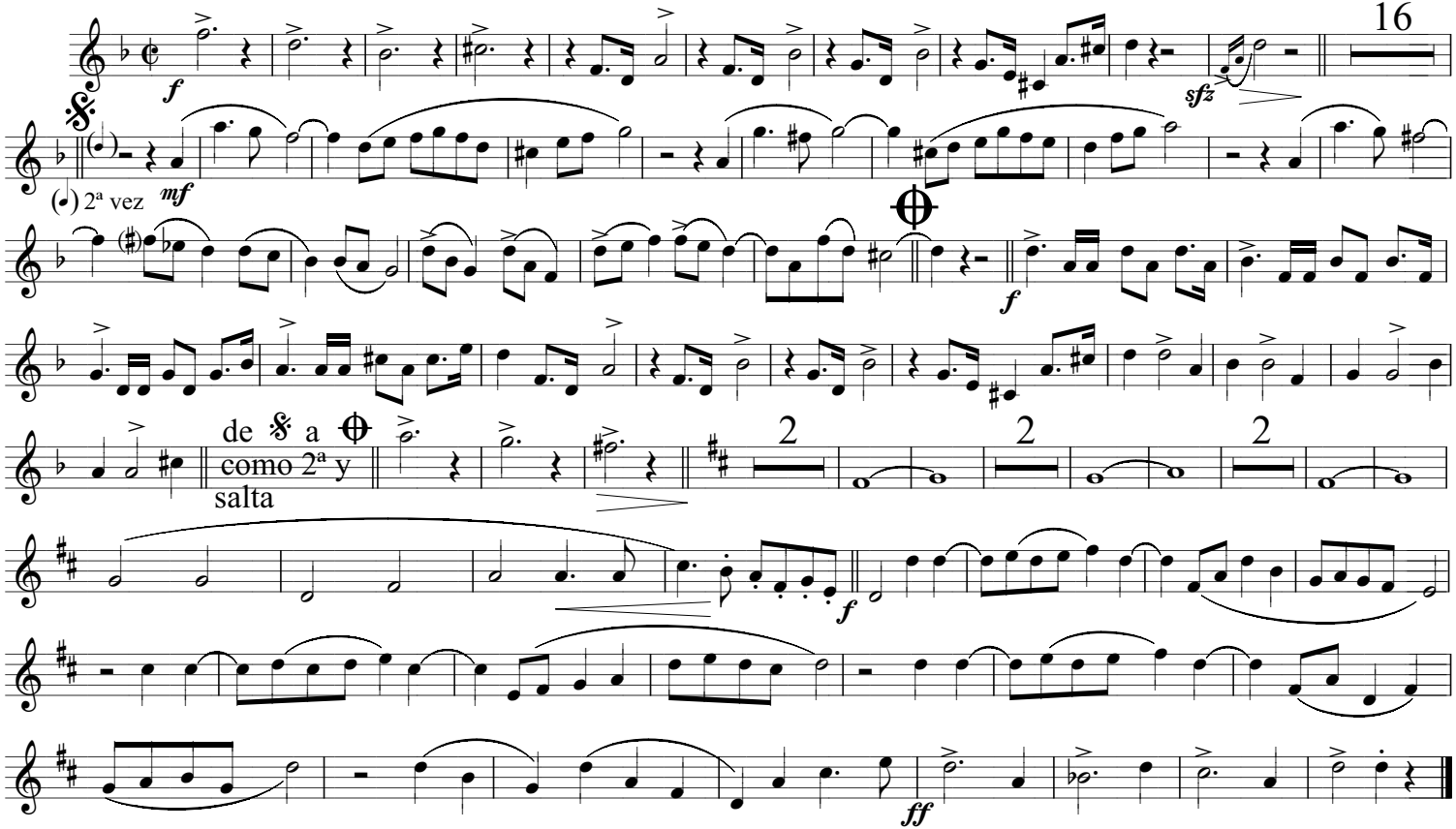

Ntra. Sra. de los Dolores

Saxofón Tenor II

(Marcha de procesión)

Luis C. Martín

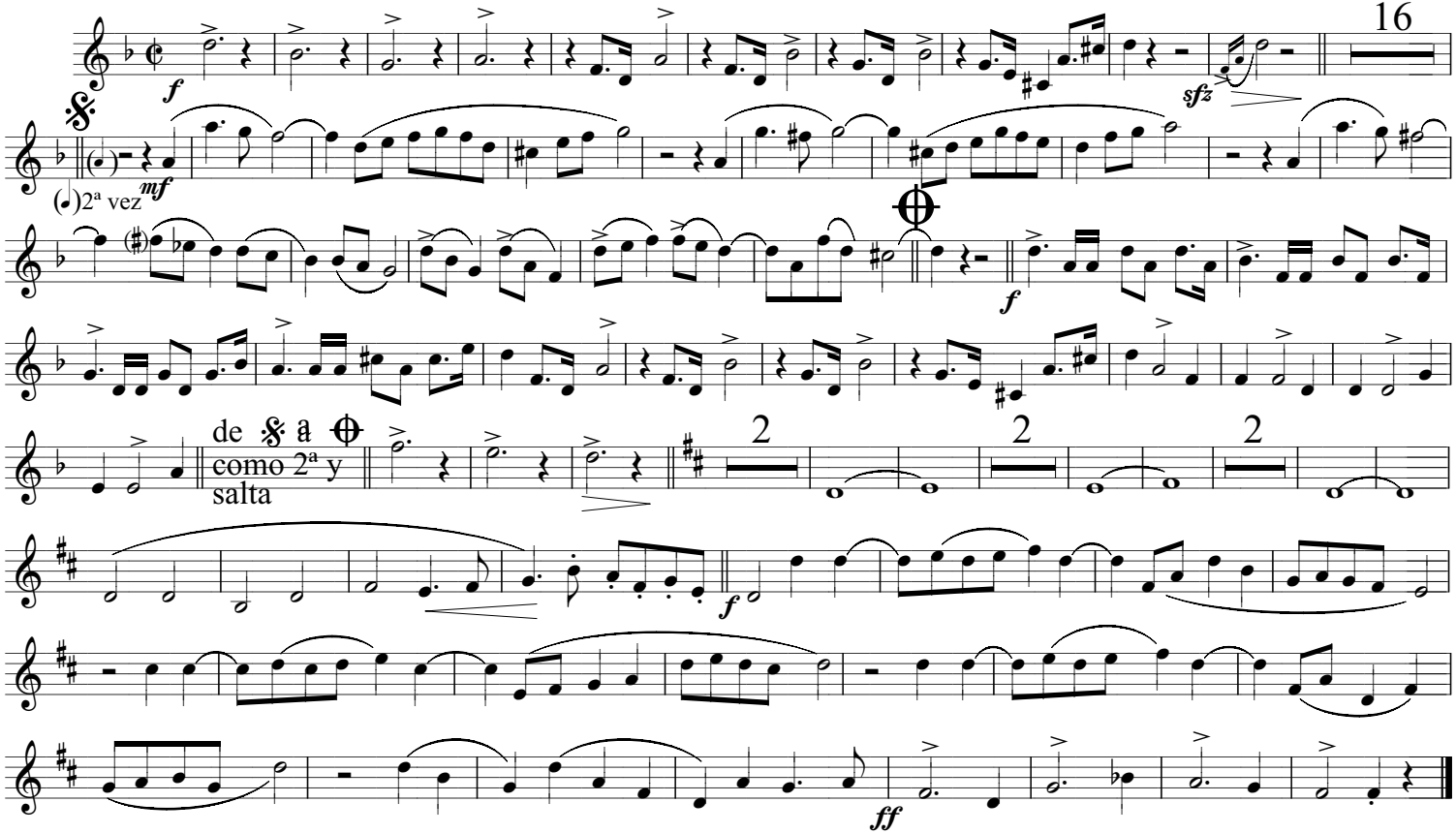

Ntra. Sra. de los Dolores

Saxofón Barítono

(Marcha de procesión)

Luis C. Martín

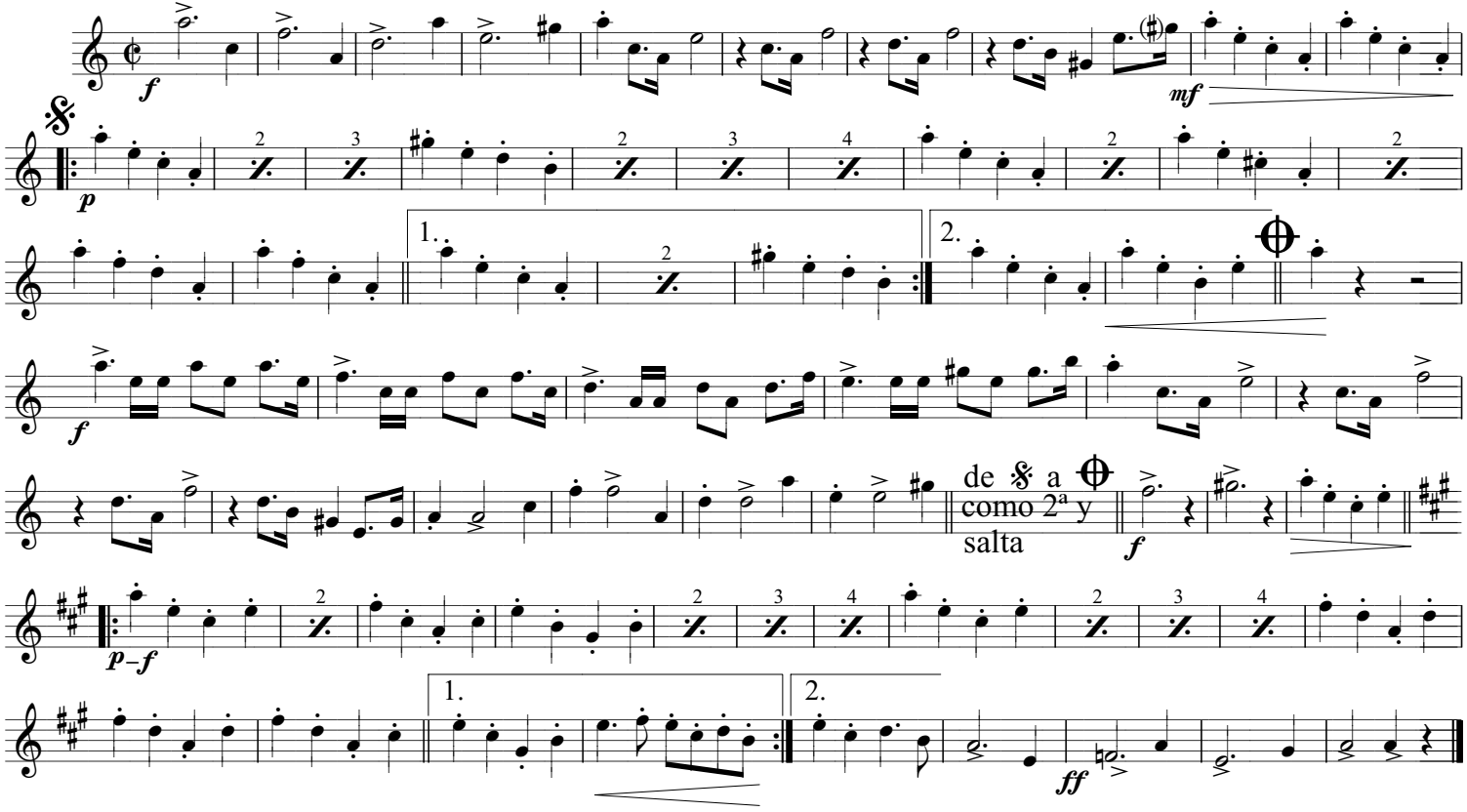

Ntra. Sra. de los Dolores

(Marcha de procesión)

Trompeta I en si♭ — ***Luis C. Martín***

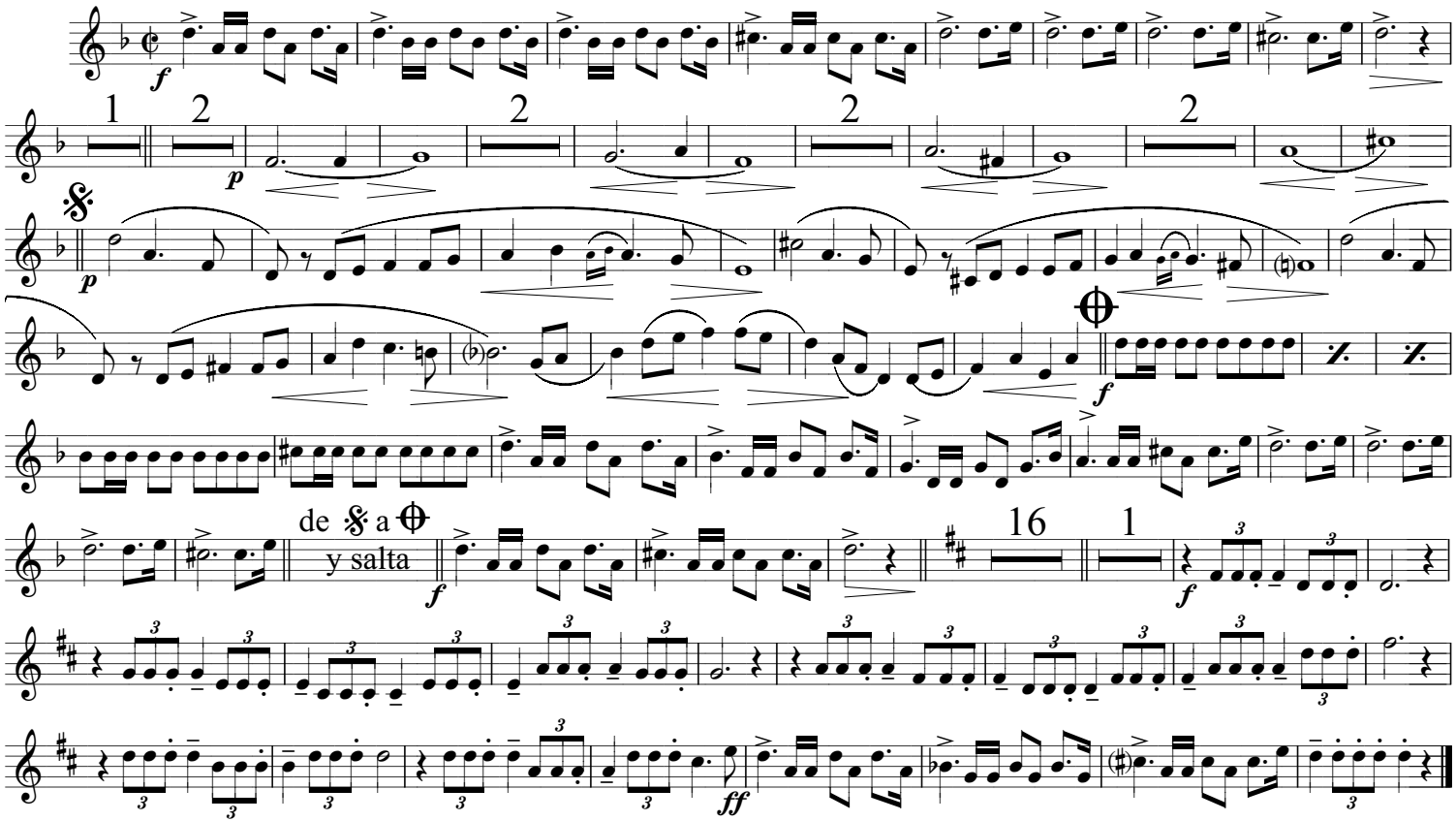

Ntra. Sra. de los Dolores

Trompeta II en si♭

(Marcha de procesión)

Luis C. Martín

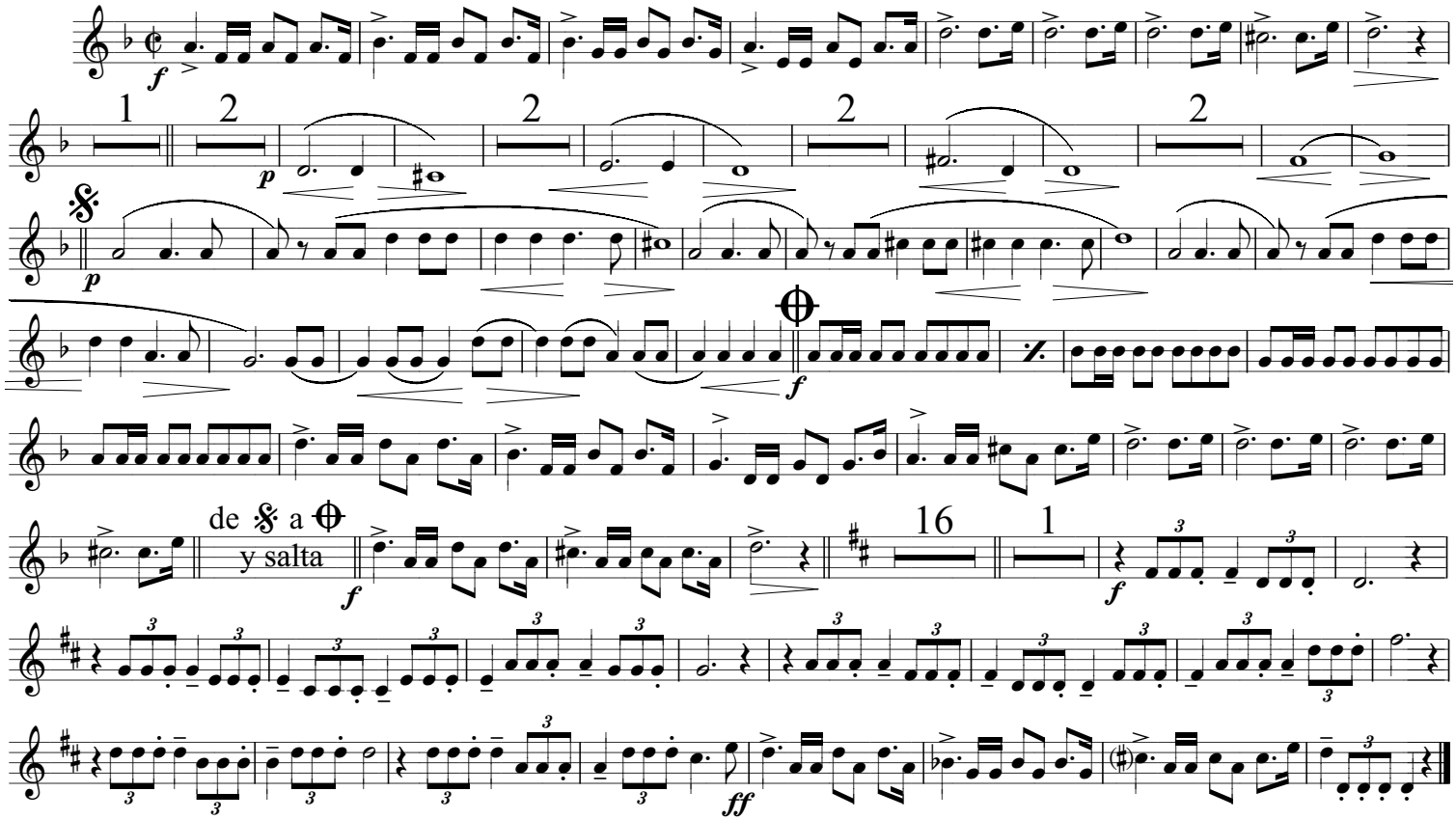

Ntra. Sra. de los Dolores

Fliscorno I

(Marcha de procesión)

Luis C. Martín

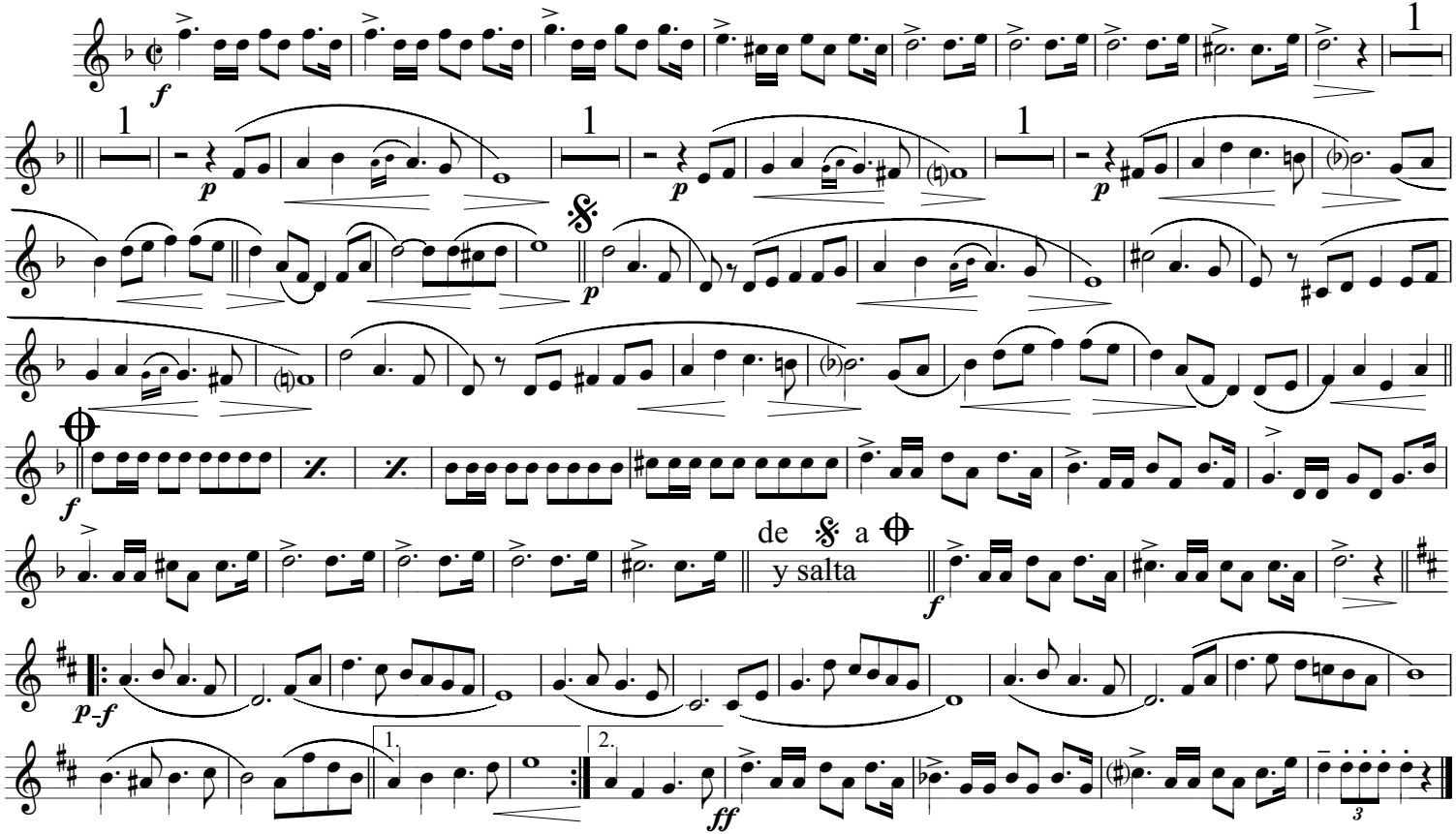

Ntra. Sra. de los Dolores

Fliscorno II

(Marcha de procesión)

Luis C. Martín

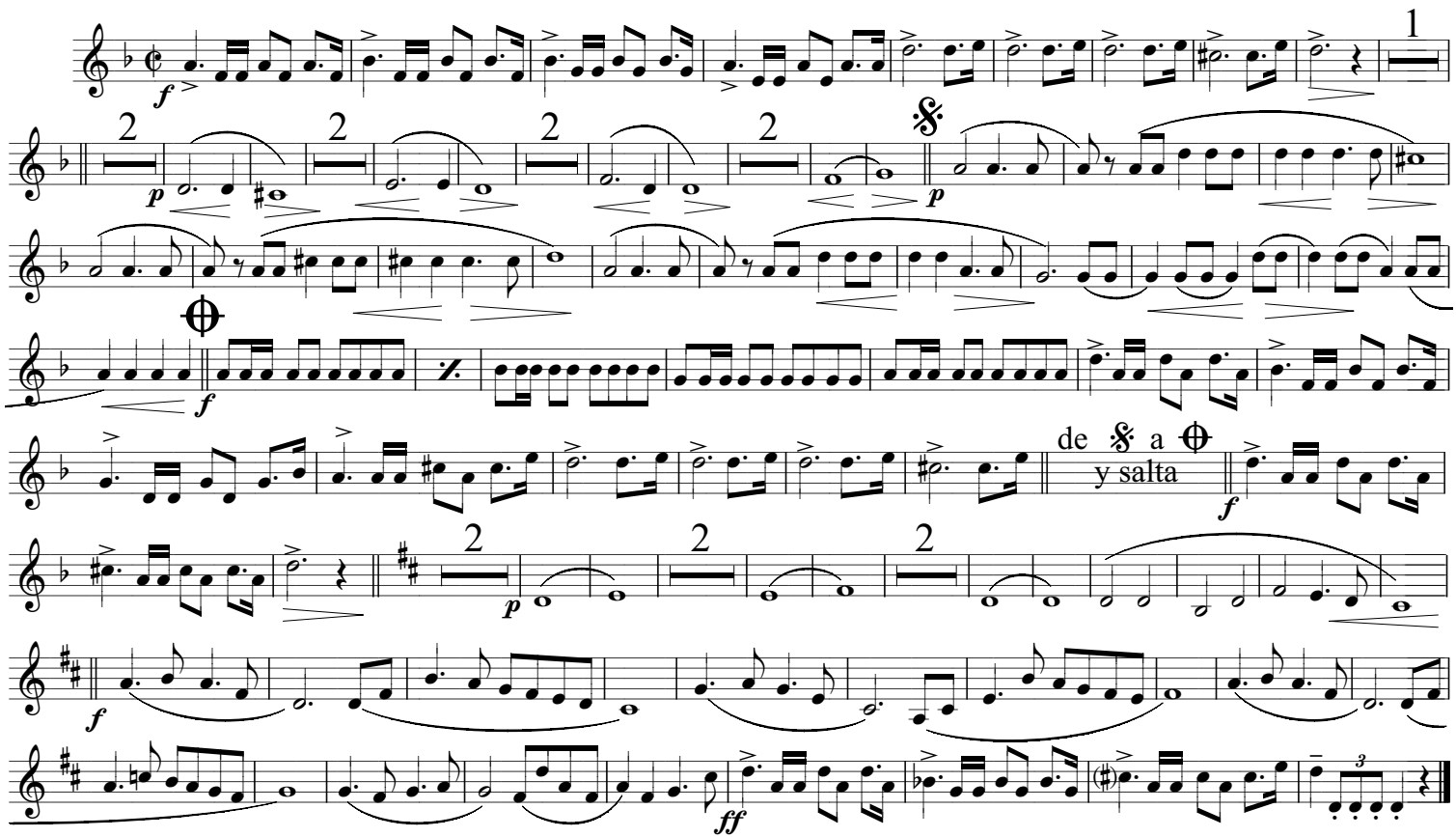

Ntra. Sra. de los Dolores

(Marcha de procesión)

Trompa I en fa — ***Luis C. Martín***

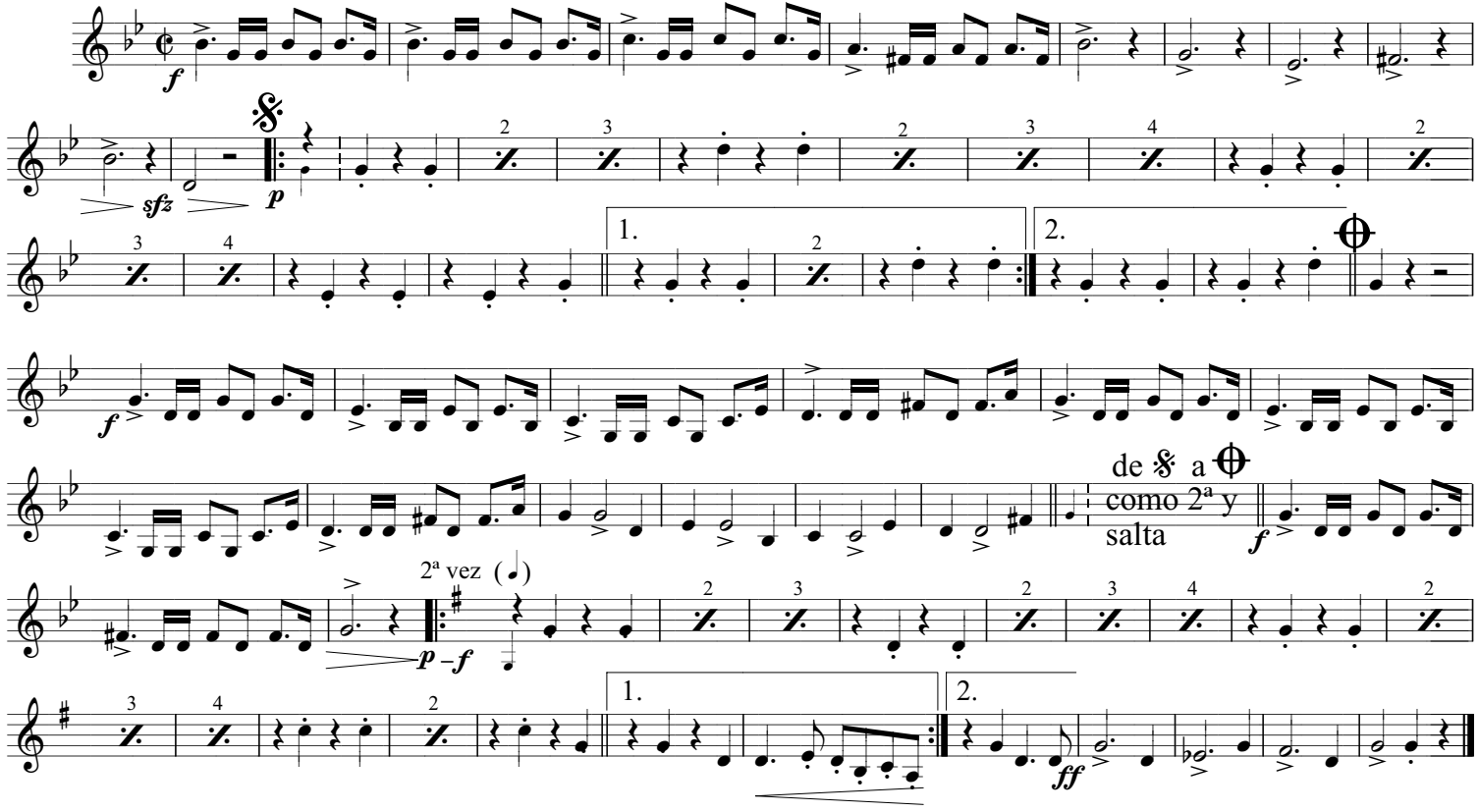

Ntra. Sra. de los Dolores

Trompa II en fa

(Marcha de procesión)

Luis C. Martín

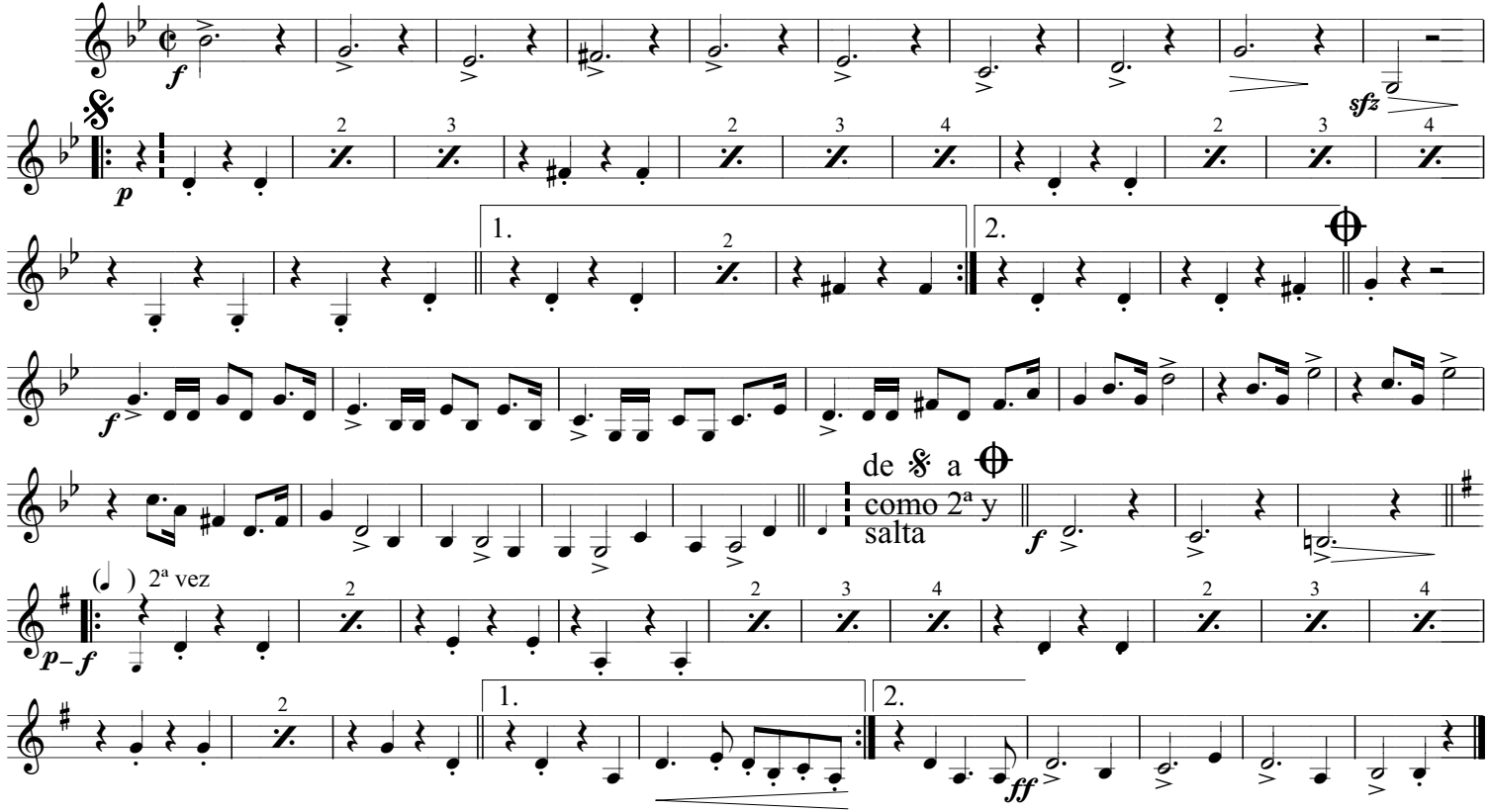

Ntra. Sra. de los Dolores

(Marcha de procesión)

Trombón I — ***Luis C. Martín***

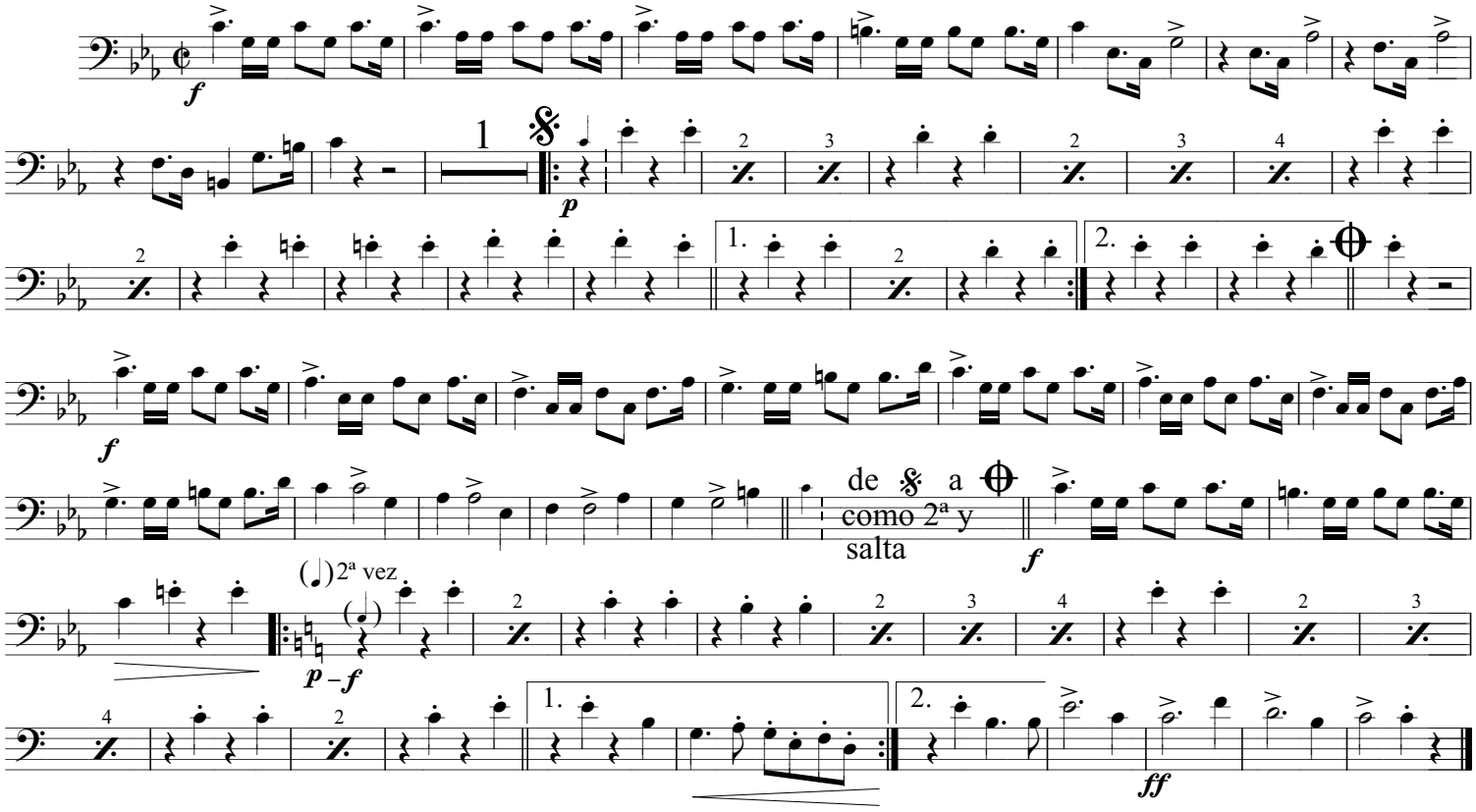

Ntra. Sra. de los Dolores

Trombones II y III

(Marcha de procesión)

Luis C. Martín

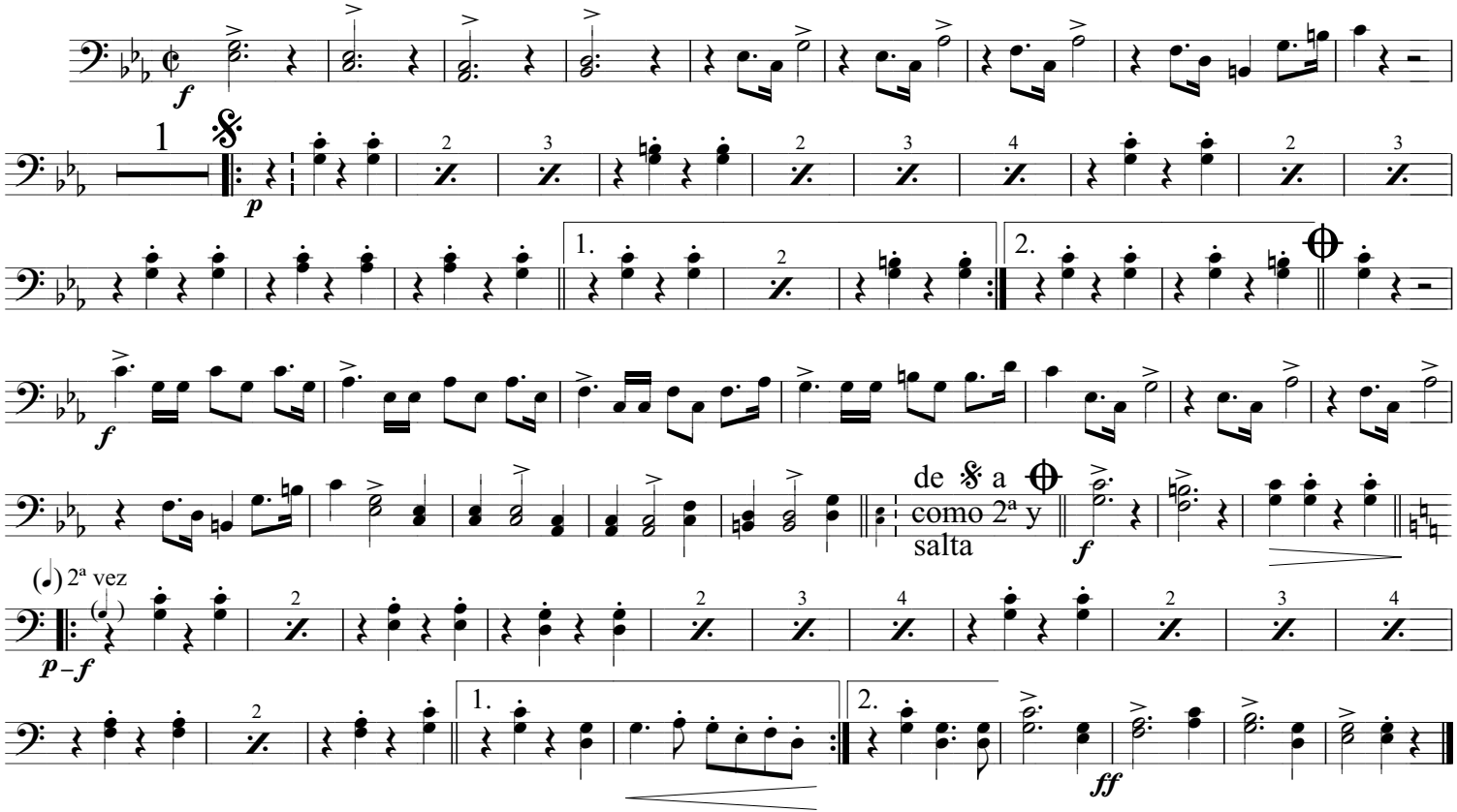

Ntra. Sra. de los Dolores

Bombardino

(Marcha de procesión)

Luis C. Martín

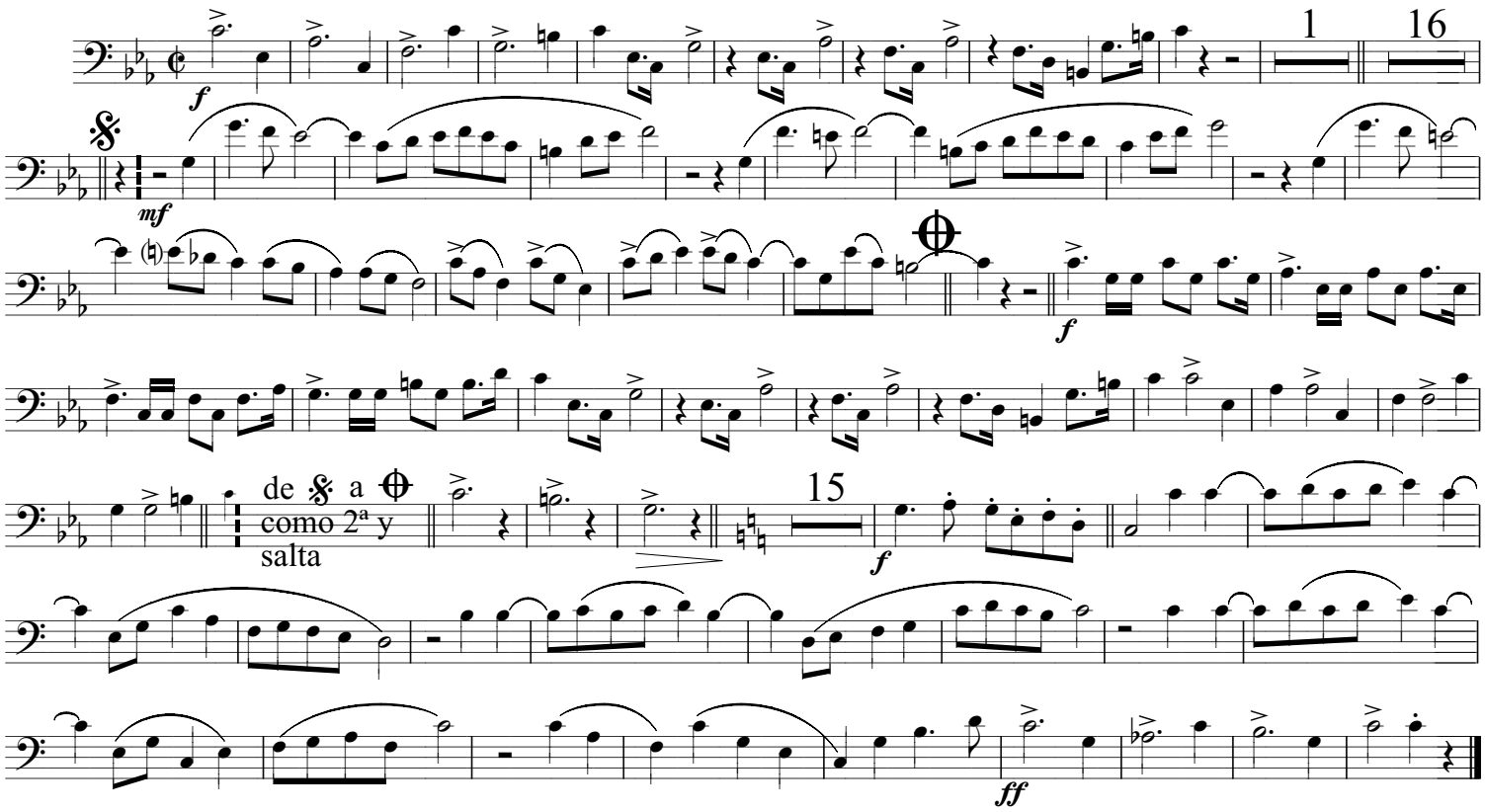

Ntra. Sra. de los Dolores

(Marcha de procesión)

Tuba ***Luis C. Martín***

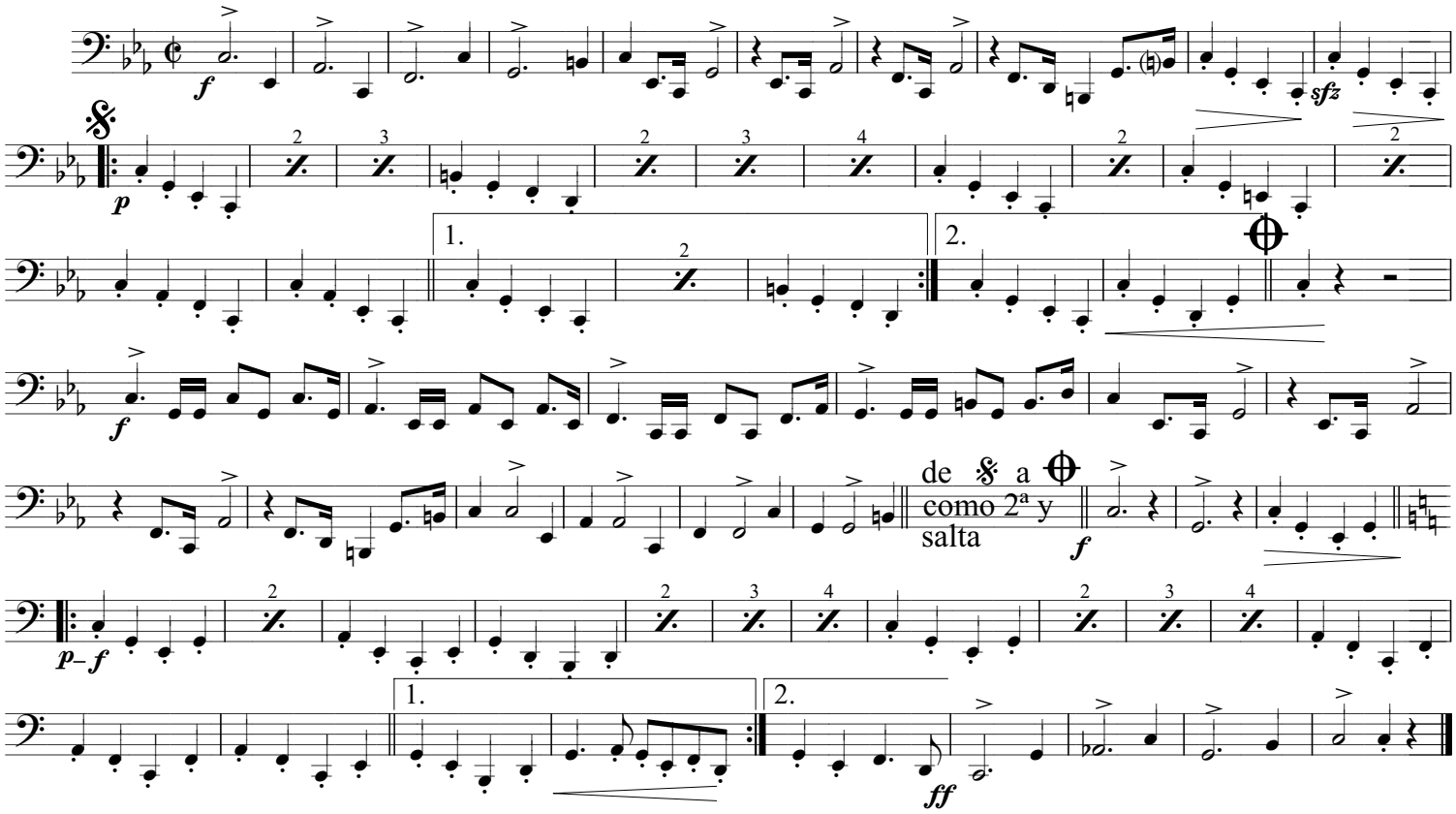

Ntra. Sra. de los Dolores

(Marcha de Procesión)

Lira — ***Luis C. Martín***

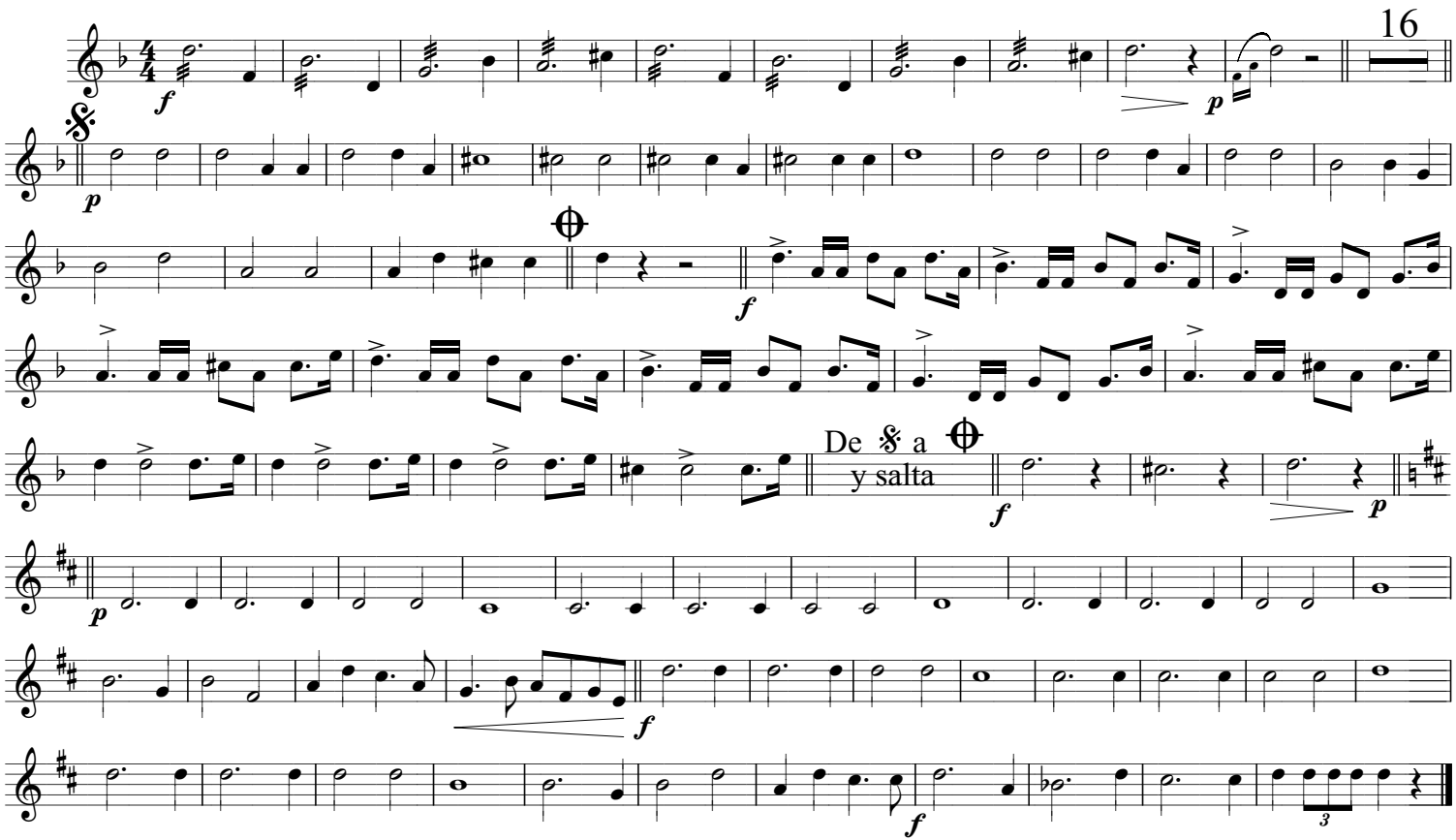

Ntra. Sra. de los Dolores

Timbales

(Marcha de Procesión)

Luis C. Martín

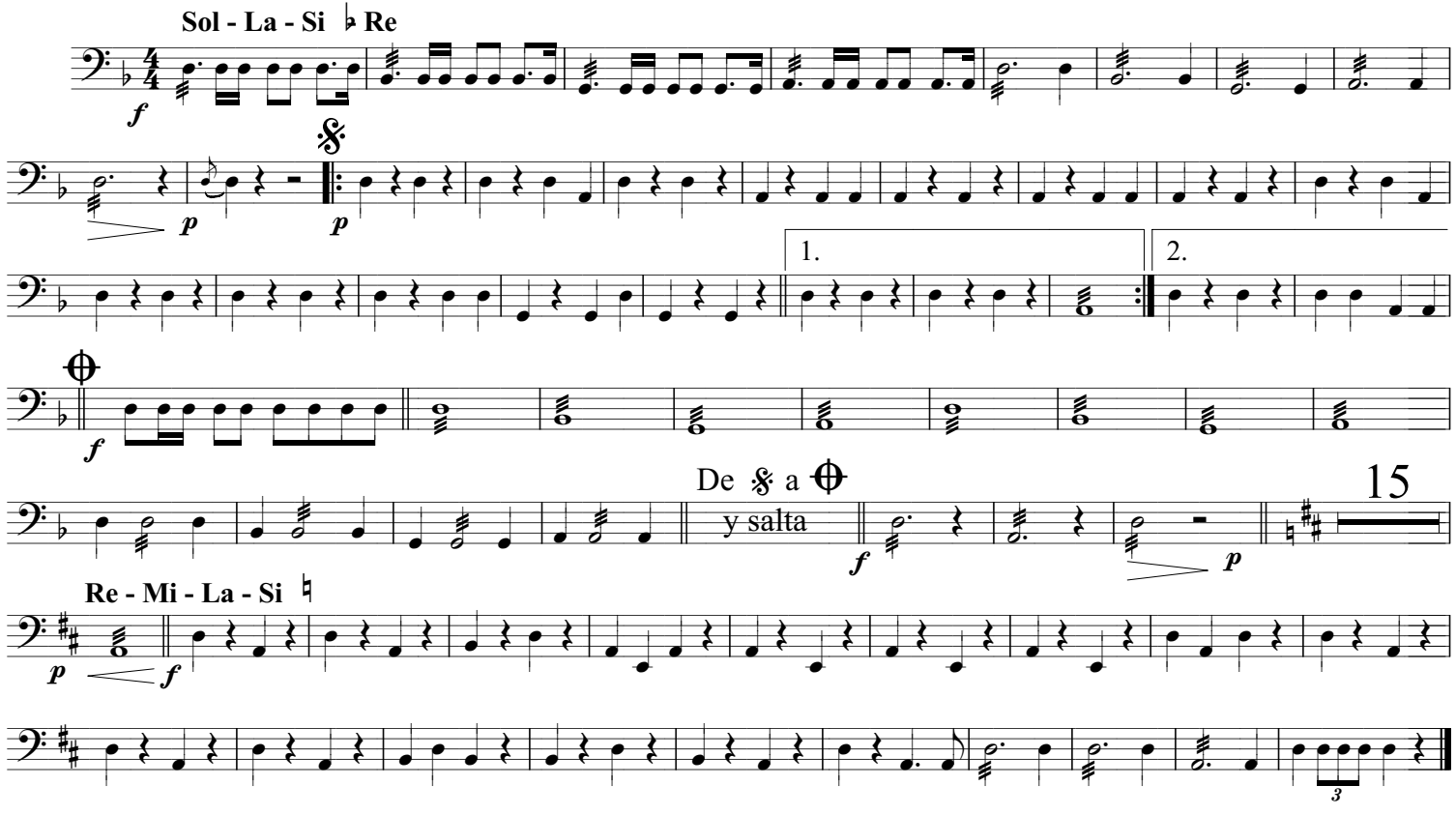

Ntra. Sra. de los Dolores

(Marcha de procesión)

Caja

Luis C. Martín

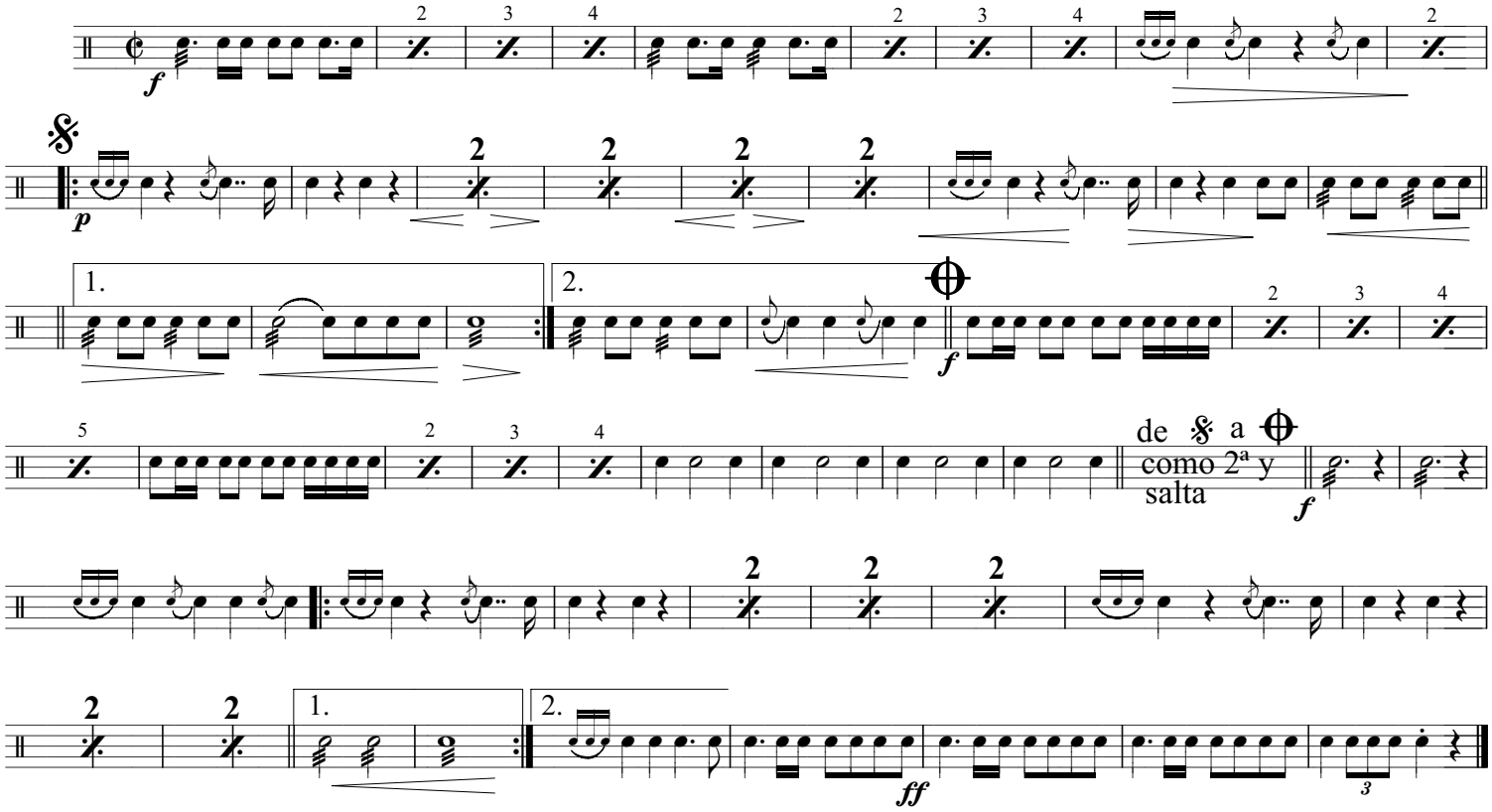

Ntra. Sra. de los Dolores

Bombo y Platos

(Marcha de procesión)
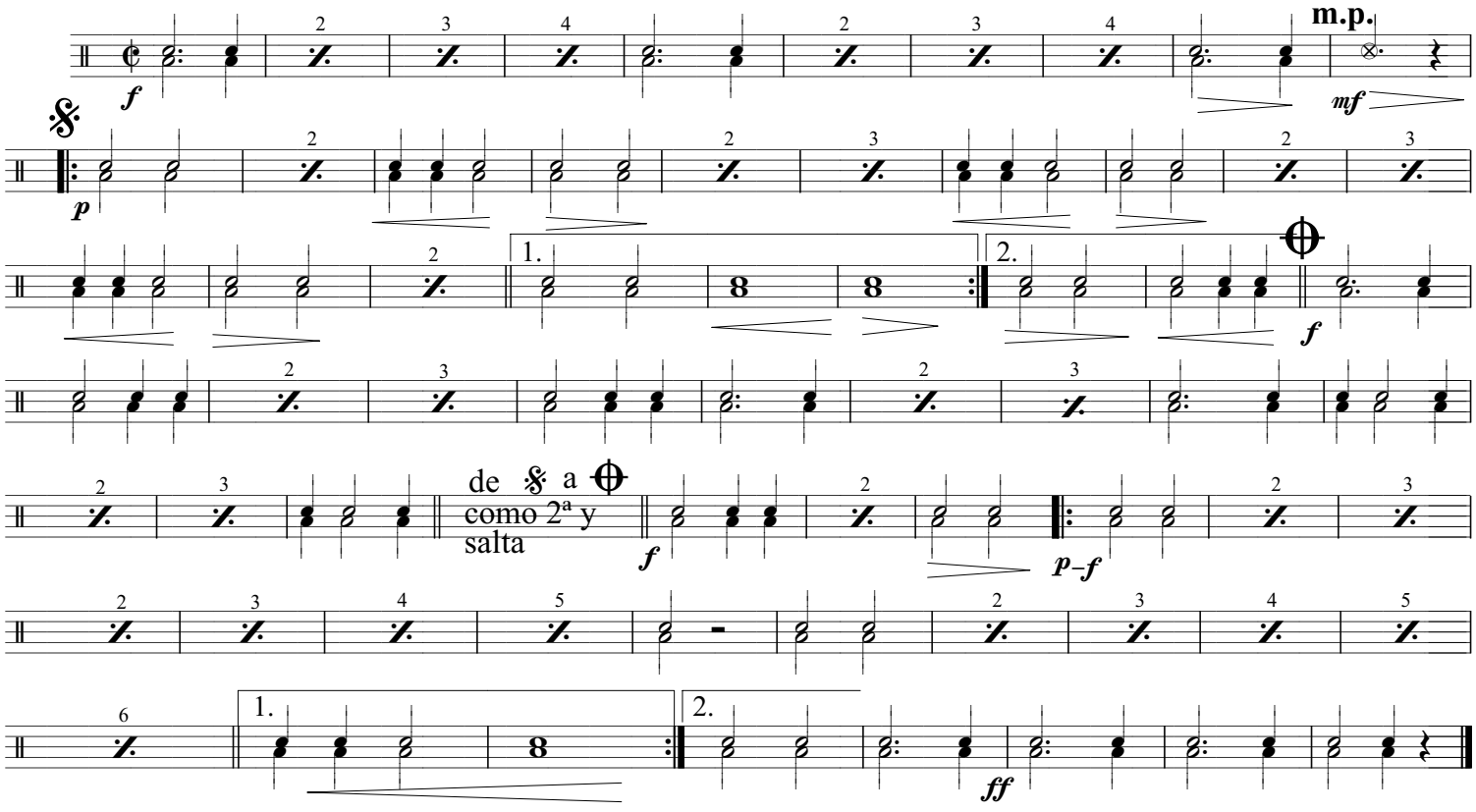
Luis C. Martín