

*Chefs-d'Œuvre classiques
de l'Opéra Français*

Vol. XVI

*Lully
Atys*

Propriété des Éditeurs pour tous les Pays.

*Breitkopf & Härtel,
Leipzig-Bruzelles-Londres-New-York.
Paris, Costallat & C^{ie}*

Tous droits réservés.

J. B. DE LULLY

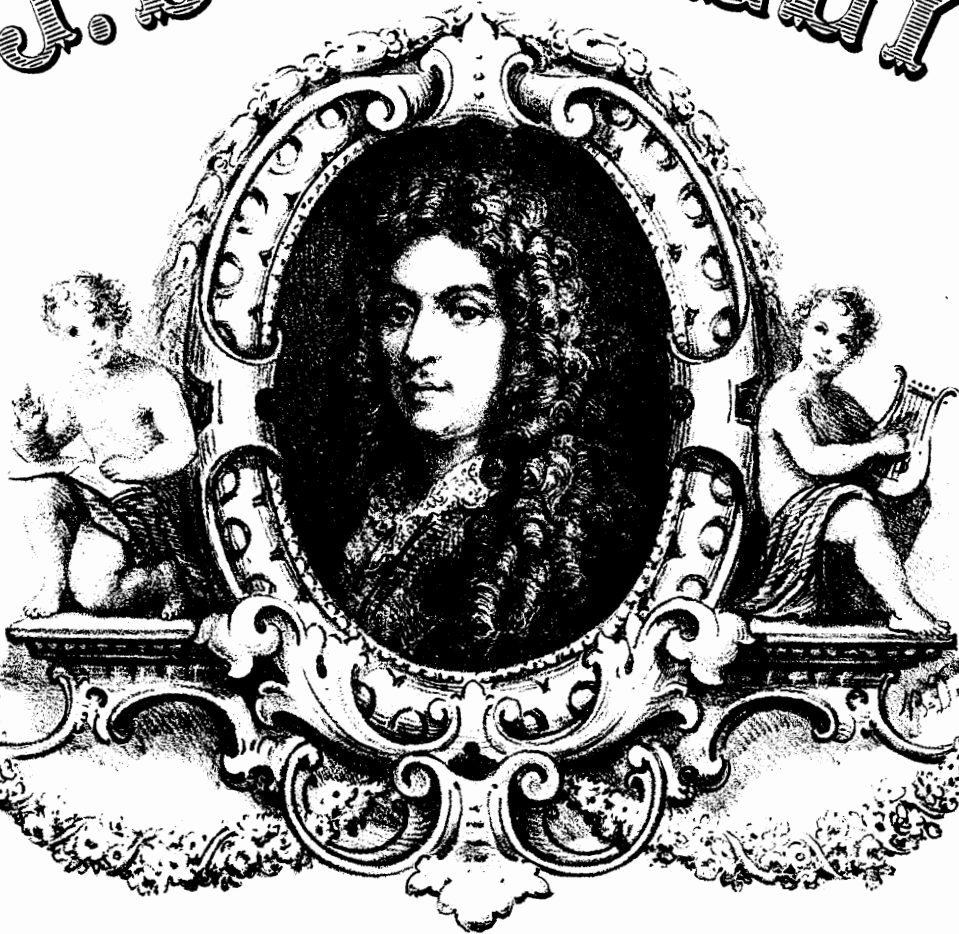

ATYS

TRAGÉDIE LYRIQUE EN 5 ACTES et un Prologue

Paroles de **QUINAULT**

Représentée par l'Académie Royale de Musique en Août 1677

RECONSTITUÉE ET RÉDUITE POUR PIANO ET CHANT

PAR THÉODORE MICHAELIS

Edition conforme aux exemplaires et Manuscrits de la Bibliothèque du Théâtre de l'Opéra

M
1505
L...

par l'Agence internationale des Auteurs, Compositeurs et Ecrivains.

THEODORE MICHAELIS ÉDITEUR

CHEFS-D'ŒUVRE
DE
L'OPÉRA FRANÇAIS

LULLY, CAMPRA,
RAMEAU, PICCINI, SALIERI, GRÉTRY, etc.

ATYS

DE LULLY

INTRODUCTION

Atys, le sixième ouvrage de Lully, peut être considéré, et à juste titre, comme une de ses meilleures partitions. Les contemporains du maître lui avaient donné un surnom très flatteur : « *Atys*, l'opéra du Roy. »

En effet, Louis XIV estimait beaucoup cette œuvre de son musicien favori et la fit très souvent représenter devant lui, au Château de St-Germain-en-Laye. Ce fut même sur cette scène royale qu'eut lieu la première représentation, le Vendredi 10 Janvier 1676. Les Parisiens ne connurent *Atys* qu'au mois d'août de l'année suivante.

Le roi redemanda cet ouvrage le 15 janvier 1678, puis le 7 janvier 1682. L'*Histoire Manuscrite*, des frères Parfaict, nous apprend que pour cette « remise », les décorations furent refaites et que de nouvelles entrées furent ajoutées par Lully.

Une particularité, bien plus saisissante, encore, signala cette représentation d'*Atys*, devant le roi : les danses furent exécutées par les Dames et les Seigneurs de la Cour « mêlés aux acteurs de l'Académie. »

Dans le prologue, M^{lle} de Nantes dansait avec les demoiselles Le Peintre et Le Clerc.

Dans les entrées de la tragédie, Monseigneur le Dauphin, le prince de la Roche-sur-Yon, le duc de Vermandois, le comte de Brionne, les marquis de Mouy et de Mimeure; M^{me} la princesse de Conty, M^{lles} de Lislebonne, de Tonnerre, de Laval et de Loubès, remplissaient des rôles dansants d'Égyptiens, d'Égyptiennes et de Divinités des Eaux, tandis que les sieurs Favier, Lestang, du Mirail et Bouteville dansaient à côté d'eux, costumés en Dieux des bois. La partition d'*Atys* obtint de suite le succès qu'elle méritait ; mais ce qui fit le plus d'effet, ce fut au premier acte, la grande scène entre Atys et Sangaride; les frères Parfaict ajoutent : en signalant cette impression de la première représentation; « elle est encore aujourd'hui admirée des connaisseurs. »

Un abbé de Villiers souleva pourtant une critique et la fit dans ces vers, d'une valeur contestable :

« Mais on rit tout à coup, quand on les voit soudain
Changer leur triste scène en spectacle badin,
Et finir le récit de leurs peines secrètes,
Par les *gaillards* refrains de fades chansonnettes. »

Un défenseur de Quinault répliqua :

« Ce sont, deux amants malheureux, quoiqu'aymés, qui ont leur raison pour feindre et changer de langage, de crainte que leur secret ne se découvre. »

Nous n'avons pas, nous musiciens modernes, à considérer la scène lyrique, sous le même point de vue que le public du XVII^e siècle. Aussi, nous croyons que l'on sera de notre avis, quand nous trouverons cette fameuse scène d'*Atys*, au 1^{er} acte, d'une longueur interminable et sans aucun relief.

Le duo des mêmes personnages, au IV^e acte, est bien plus remarquable de développement et de puissance dramatique; mais ce qui est, à notre avis, d'une très grande valeur musicale, c'est la grande scène du *Sommeil*, au III^e acte. Il y a là une persistance de rythme (quatre noires à la basse, mesure à deux temps) qui serait, nous en sommes sûr, d'un superbe effet à l'exécution. C'est largement développé, d'un souffle puissant, qui devance la manière du grand Gluck.

Les morceaux à citer abondent dans l'œuvre de Lully: au Prologue, deux airs à danser: *l'air pour les Nymphes de Flore*; le menuet final et un air chanté par Flore.

Au 1^{er} acte, l'air de Sangaride que Louis XIV citait souvent, même à M^{me} de Maintenon: *Atys est trop heureux*. — Cet air célèbre serait peut être un peu surfait à notre avis.

Un air d'*Atys*, trois airs d'*Idas*, d'une bonne facture et bien développés, et toute la fin de l'acte, à partir de l'air de *Cybèle*.

Au second acte, un air de *Celœnus*, un air de *Mélisse* et l'entrée des *Zéphyr*s.

Au troisième acte, la scène du *Sommeil* dont nous avons parlé, tout à l'heure.

Au quatrième acte, en sus du duo d'*Atys* et *Sangaride*, un menuet chanté en duo, qui est ravissant, et le petit chœur qui le suit.

La vogue d'*Atys* subit quelques fluctuations à partir de la reprise de 1709.

Nous avons vu, à la honte de notre siècle, les dames sortir au V^e acte d'*Atys*, comme on aurait pu faire au V^e acte de *Roland*. A quoi attribuer cette bizarrerie, si ce n'est au changement de goût, et à quoy attribuer ce changement de goût, si ce n'est à l'Italie?

Lully connut que la musique n'ayant pas d'autre but que de chatouiller agréablement l'oreille, il ne fallait pas la charger de dissonances affectées, par ce que la plupart de nos Compositeurs modernes n'en font un fréquent usage, que pour faire parade d'une grande science dans un art, qui ne de-

mande que du goût et du sentiment. C'est par ce manque de goût et de sentiment qu'ils font du récitatif si sauvage. Ils donnent beaucoup à l'harmonie, mais c'est toujours aux dépens de la mélodie.»

Ne dirait-on pas, en lisant cette critique, avoir sous la main un feuilleton d'aujourd'hui, s'en prenant à Wagner? et pourtant la date en est bien lointaine, car nous avons extrait ce paragraphe du *Mercur de France*, du mois de novembre 1714.

Saint-Évremond nous donne un peu la raison de la froideur du public, en l'endroit d'*Atys*, dans sa comédie, *les Opéra* : « les habits, les décorations, les machines, les danses sont admirables dans *Atys* : la descente de Cybèle est un chef d'œuvre; le Sommeil y règne avec tous les charmes d'un enchanteur. Il y a quelques endroits de récitatif parfaitement beaux, et des scènes entières d'une musique fort galante et fort agréable. A tout prendre, *Atys* a été trouvé le plus beau; mais c'est là qu'on a commencé à connaître l'ennui que nous donne *un chant continué trop longtemps*. »

A l'avant-dernière reprise de l'ouvrage, (Janvier 1738) les divergences d'opinion s'accrochèrent davantage, d'après les frères Parfaict, « les premières représentations de cet opéra firent craindre pour son succès; mais enfin les *beautés* du poème et surtout celles de la musique l'emportèrent sur les amateurs du *nouveau goût*. »

« On retrancha la fête du V^e acte, qu'on célèbre pour l'espèce d'apothéose d'*Atys*. Malgré tout l'art de l'incomparable musicien, ce divertissement a toujours paru superflu, après une si triste catastrophe. »

Cette observation est d'une justesse absolue; mais Lully a dû le penser aussi; seulement, si à son époque, une pièce n'avait pas été terminée par un ballet, elle aurait encouru une chute inévitable. Le *Mercur*, du mois de Février 1738, constate le fait dans des termes à peu près pareils, mais le souligne encore mieux: « les Partisans outrés de la nouvelle musique ont perdu l'espérance dont ils s'étaient flattés, et le succès de ce magnifique Opéra est une preuve certaine que le bon goût n'est pas encore détruit en France. »

Nous n'avons qu'à donner une date pour que nos lecteurs comprennent bien quelle est la *nouvelle musique*, dont « l'auteur du *Mercur* » semble médire. *Castor et Pollux*, de Rameau, avait été joué l'année précédente, le jeudi 24 Octobre 1737.

Nous avons, en terminant, à citer deux faits assez curieux concernant la partition d'*Atys*.

Le Cerf de la Vieuville sire de Freneuse, après nous avoir raconté la façon *énergique*, avec laquelle Lully conduisait les musiciens, ajoute: « Il n'en recevoit point sans les éprouver; et pour les éprouver, il avoit coutume de leur faire jouer les *Songes funestes* d'*Atys*. C'étoit la mesure de la légèreté de main qu'il leur demandoit. Vous voyez que ce terme de vitesse est raisonnable et borné. » — Le Jeudi 7 Février 1726, la demoiselle Lambert joua le rôle de Cybèle, et le Mardi, 12 Mars suivant, elle remplit le rôle d'*Atys* à la place du sieur Murayre.

THÉODORE DE LAJARTE.

ATYS

TRAGÉDIE EN CINQ ACTES ET PROLOGUE

Paroles de QUINAULT

MUSIQUE DE J.-B. DE LULLY

ACTEURS DE LA CRÉATION:

PROLOGUE

FLORE.	Les Demoiselles	POUSSIN
MELPOMÈNE.	—	BOISE
IRIS.	—	VÉRON
LE TEMPS.	Les Sieurs	HARDOUIN
UN ZÉPHIR.	—	BUZEAU

TRAGÉDIE

SANGARITE Nymphé	Les Demoiselles	JOURNET
LA DÉESSE CYBÈLE	—	DUJARDIN
DORIS, Nymphé, amie de Sangaride.	—	POUSSIN
MÉLISSE, Prêtresse, confidente de Cybèle.	—	MILON
ATYS (haute-contre) parent de Sangaride et favori du roy Célœnus	Les Sieurs	COCHEREAU
LE DIEU DU SOMMEIL.	—	BUZEAU
MORPHÉE	—	CHOPELET
PHANTASE	—	MANTIENNE
CELŒNUS, roy de Phrygie	—	HARDOUIN
IDAS, ami d'Atys.	—	} DUN
LE DIEU DU FLEUVE SANGAR.	—	
PHOBETOR	—	

Troupes de Phrygiens; Songes agréables et funestes; Prêtres et Prêtresses de Cybèle; Dieux des Fleurs, des Ruisseaux et des Fontaines.

ATYS

TABLE THÉMATIQUE

OUVERTURE		1
PROLOGUE		
CHOEUR		5
AIR POUR LES NYMPHES DE FLORE		9
AIR DE FLORE	<i>Quand j'attends les beaux jours.</i>	11
DUO DE FLORE ET LE TEMPS	<i>Les plaisirs à ses yeux.</i>	13
CHOEUR		16
GAVOTTE EN RONDEAU		20
AIR D'UN ZÉPHIR	<i>Le printemps quelquefois</i>	22
AIR POUR LA SUITE DE MELPOMÈNE		27
ENSEMBLE DE FLORE ET MELPOMÈNE	<i>Rendez-nous, s'il se peut.</i>	29
CHOEUR		31
MENUET		38
ACTE PREMIER		
AIR D'ATYS, PLUS DUO AVEC IDAS	<i>Allons, allons, accourez tous.</i>	39
AIR D'IDAS	<i>Vous veillez lorsque tout sommeille</i>	43
AIR D'IDAS	<i>Tôt ou tard, l'amour est vainqueur</i>	45
3 ^e AIR D'IDAS	<i>Amants qui vous plaignez.</i>	49
DUO DE SANGARIDE ET DORIS, PUIS QUATUOR	<i>Allons, accourez tous</i>	51
AIR D'ATYS	<i>L'amour fait trop verser de pleurs.</i>	58
AIR DE SANGARIDE	<i>Atys est trop heureux</i>	64
DUO DE SANGARIDE ET DORIS	<i>Un amour malheureux</i>	72
DUO DE SANGARIDE ET ATYS	<i>Si l'hymen unissait</i>	84
AIR D'ATYS	<i>Aymons un bien plus durable</i>	87
CHOEUR		91
PREMIER AIR DES PHRYGIENS		111
SECOND AIR DES PHRYGIENS		112
AIR DE CYBÈLE	<i>Vous devez vous animer.</i>	115
CHOEUR		117
ACTE DEUXIÈME		
AIR D'ATYS	<i>Qu'un indifférent est heureux!</i>	130
AIR DE CÉLOËNUS	<i>Quand on aime bien tendrement</i>	131
AIR DE CYBÈLE	<i>Il m'est doux que mon choix.</i>	137
AIR DE MÉLISSE	<i>Vous méprisiez trop l'amour</i>	143
CHOEUR		149
ENTRÉE DES NATIONS		156
ENTRÉE DES ZÉPHIRS		157
CHOEUR		160
ACTE TROISIÈME		
AIR D'ATYS	<i>Que servent les faveurs.</i>	171
DUO DE DORIS ET IDAS, PUIS TRIO	<i>Nous venons partager</i>	174
AIR D'ATYS	<i>Laisse mon cœur en paix.</i>	183
PRÉLUDE, AIR ET SCÈNE DU SOMMEIL		185
ENTRÉE DES SONGES AGRÉABLES		197
1 ^{er} AIR DES SONGES FUNESTES		203
CHOEUR		205
2 ^{me} AIR DES SONGES FUNESTES		208
AIR D'ATYS	<i>Les plaisirs et les peines.</i>	212
AIR DE CYBÈLE	<i>L'ingrat Alip</i>	222
AIR DE MÉLISSE	<i>Ce n'est pas un si grand crime.</i>	223
AIR DE CYBÈLE	<i>Espoir si cher et si doux.</i>	228
ACTE QUATRIÈME		
DUO DE DONIS ET IDAS	<i>Peut-on changer ainsi</i>	235
AIR DE SANGARIDE	<i>Revenez ma raison</i>	238
TRIO	<i>Qu'une première amour est belle.</i>	242
DUO DE SANGARIDE ET ATYS	<i>Pourquoy m'abandonner.</i>	253
AIR DU FLEUVE SANGAR ET CHOEUR	<i>Que l'on chante, que l'on danse</i>	265
CHOEUR DE FEMMES	<i>La beauté la plus sévère.</i>	270
MENUET CHANTÉ EN DUO	<i>D'une constance extrême.</i>	275
CHOEUR		277
ACTE CINQUIÈME		
QUATUOR	<i>Venez vous livrer au supplice.</i>	292
AIR D'ATYS	<i>Ciel! Quelle vapeur m'environne</i>	300
CHOEUR		325
AIR DE CYBÈLE	<i>Que cet arbre sacré</i>	327
ENTRÉE DES NYMPHES		335
ENTRÉES DES CORYBANTES		336 et 337
CHOEUR		340

J. B. DE LULLY

ATYS
1677
TRAGÉDIE LYRIQUE

ATYS

Prologue.

OUVERTURE.

PIANO.

The third system shows further development of the musical motifs, with sustained chords in the right hand and a melodic line in the left hand.

The fourth system features a change in the right hand's texture, with more complex chordal structures and a melodic line in the left hand.

The fifth system concludes the page with a final system of music, maintaining the established piano accompaniment style.

(1) Cette nuance n'est indiquée que dans la partition gravée (Ed. Ch. Ballard 1720)

4 Le théâtre représente le Palais du Temps où ce Dieu paraît au milieu des douze Heures du jour et des douze Heures de la nuit.

LE TEMPS.

En vain j'ay respec - té la célè - bre mé - moire Des héros des siècles pas -

1^{re} T.

- sés; C'est en vain que leurs noms, si fameux dans l'histoi - re, Du

1^{re} T.

sort des noms communs ont é - té dispen - sés Nous voyons un hé -

1^{re} T.

- ros, dont la brillan - te gloire Les a presque tous ef - facés; Nous voy -

le T.

- ons un héros dont la brillan - te gloire Les a presque tous ef - fa - cés.

1^{ers} Dessus.

Ses jus - tes lois Ses grands ex - ploits Ses jus - tes

2^{ds} Dessus. (Haute-contre)

Ses jus - tes lois Ses grands ex - ploits Ses jus - tes

Ténor (Taille)

Ses jus - tes lois Ses grands ex - ploits Ses jus - tes

Basse

Ses grands ex - ploits

lois Ses grands ex - ploits Rendent sa mé - moire é - ter - nel - -

lois Ses grands ex - ploits Rendent sa mé - moire é - ter - nel - -

lois Ses grands ex - ploits Rendent sa mé - moire é - ter - nel - -

Ses grands ex - ploits Rendent sa mé - moire é - ter - nel - -

- le Ses jus - tes lois, Ses grands ex - ploits, Ses jus - tes

- le Ses jus - tes lois, Ses grands ex - ploits, Ses jus - tes

- le Ses jus - tes lois, Ses grands ex - ploits, Ses jus - tes

- le Ses grands ex - ploits,

lois Ses grands ex - ploits Rendent sa mé_moire é - ter - nel - -

lois Ses grands ex - ploits Rendent sa mé_moire é - ter - nel - -

lois Ses grands ex - ploits Rendent sa mé_moire é - ter - nel - -

Ses grands ex - ploits Rendent sa mé_moire é - ter - nel - -

le Cha - que jour chaque ins - tant Cha - que jour chaque ins - tant A - joute en -

le Cha - que jour chaque ins - tant Cha - que jour chaque ins - tant A - joute en -

le Cha - que jour chaque ins - tant Cha - que jour chaque ins - tant A - joute en -

le Cha - que jour chaque ins - tant Cha - que jour chaque ins - tant A - joute en -

cor à son nom é - cla - tant U - ne gloi - re nou - vel - le Cha - que

cor à son nom é - cla - tant U - ne gloi - re nou - vel - le Cha - que

cor à son nom é - cla - tant U - ne gloi - re nou - vel - le Cha - que

cor à son nom é - cla - tant U - ne gloi - re nou - vel - le Cha - que

jour chaque ins - tant Cha - que jour chaque ins - tant A - jou - te en -
 jour chaque ins - tant Cha - que jour chaque ins - tant A - jou - te en -
 jour chaque ins - tant Cha - que jour chaque ins - tant A - jou - te en -
 jour chaque ins - tant Cha - que jour chaque ins - tant A - jou - te en -

- cor à son nom é - cla - tant U - ne gloi - re nou - vel - le
 - cor à son nom é - cla - tant U - ne gloi - re nou - vel - le
 - cor à son nom é - cla - tant U - ne gloi - re nou - vel - le
 - cor à son nom é - cla - tant U - ne gloi - re nou - vel - le

La Déesse Flore, conduite par un des Zéphirs s'avance avec une troupe de nymphes qui portent divers ornements de fleurs.

AIR POUR LES NYMPHES DE FLORE.

RONDEAU.

PIANO.

LE TEMPS.

Piano accompaniment for the second system, including the vocal line for the first phrase: "La sai-son des frimats peut".

le T. el-le nous of-frir Les fleurs que nous voyons pa-raître; Quel Dieu les fait re-

Vocal line and piano accompaniment for the third system, continuing the text: "el-le nous of-frir Les fleurs que nous voyons pa-raître; Quel Dieu les fait re-".

le T. -naï-tre Lorsque l'hy-ver les fait mou-ri-r? Le froid cru-

Vocal line and piano accompaniment for the fourth system, continuing the text: "-naï-tre Lorsque l'hy-ver les fait mou-ri-r? Le froid cru-".

le T. -el règne enco-re, Tout est gla-cé dans nos champs, D'où vient que

Vocal line and piano accompaniment for the fifth system, continuing the text: "-el règne enco-re, Tout est gla-cé dans nos champs, D'où vient que".

FLORE.

AIR.

le T. 

Quand j'attends les beaux jours, je
Flore Devan-ce le Prin - temps?

F. 

viens toujours trop tard, Plus le Printemps s'a_vance et plus il

F. 

m'est contrai - re; Son re - tour presse le dé - part Du hé -
en $\frac{3}{2}$ dans la Partition.

F. 

- ros à qui je veux plai - re. Pour luy fai - re ma cour mes

F. soins ont entre - pris De bra - ver désormais l'hy - ver le plus ter -

F. - ri - ble, Dans l'ar - deur de luy plaire on a bien - tôt ap -

F. - pris A ne rien trou - ver d'impos - si - ble Dans l'ardeur de luy

F. plaire on a bientôt ap - pris A ne rien trou - ver d'impossi -

DUO

F. 

- ble. Les plai - sirs à ses yeux ont beau se pré - sen -

LE TEMPS. 

Les plai - sirs à ses yeux ont beau se pré - sen -

F. 

- ter Si - tôt - - - qu'il voit Bel - lo - ne il quit - te tout

le T. 

- ter Si - tôt - - - qu'il voit Bel - lo - ne il quit - te tout

F. 

pour el - le Les plai - sirs à ses yeux ont beau

le T. 

pour el - le Les plai - sirs à ses yeux ont beau

E. se pré - sen - ter Si - tôt — qu'il voit Bel - lo - ne il

le T. se pré - sen - ter Si - tôt — qu'il voit Bel - lo - ne il

E. quit - te tout — pour el - le; Rien ne peut l'ar - rê - ter quand la

le T. quit - te tout pour el - le; Rien ne peut l'ar - rê - ter quand la

E. gloi - - - re l'ap - pel - - le Rien ne peut l'ar - rê

le T. gloi - - - re l'ap - pel - - le Rien ne peut l'ar - rê

F. *tr*
 - ter quand la gloi - - - re l'ap - pel - - le Rien ne
 le T.
 - ter quand la gloi - - - re l'ap - pel - - le Rien ne

F.
 peut l'ar_rê - ter quand la gloi - - - -
 le T.
 peut l'ar_rê - ter quand la gloi - - - -

F. *tr*
 - - - - re l'ap - pel - - le Rien ne peut l'ar_rê -
 le T.
 - - - - re l'ap - pel - - le Rien ne peut l'ar_rê -

F.
- ter Quand la gloi - - - - -

le T.
- ter Quand la gloi - - - - -

F.
- - - - re l'ap - pel - - le

le T.
- - - - re l'ap - pel - - le

1^{er} Dessus.
Rien ne peut l'ar_rê - ter

2^d Dessus.
(Haute-contre)
Rien ne peut l'ar_rê - ter

Ténor.
(Taille)
Rien ne peut l'ar_rê - ter

Basse.
Rien ne peut l'ar_rê - ter

Quand la gloi-re l'ap-pel - le quand la gloi-re l'ap-

Quand la gloi-re l'ap-pel - le quand la gloi-re l'ap-

Quand la gloi-re l'ap-pel - le quand la gloi-re l'ap-

Quand la gloi-re l'ap-pel - le quand la gloi-re l'ap-

- pel - le Rien ne peut l'ar - rê - ter Quand la

- pel - le Rien ne peut l'ar - rê - ter Quand la

- pel - le Rien ne peut l'ar - rê - ter Quand la

- pel - le Rien ne peut l'ar - rê - ter Quand la

gloi - re l'ap - pel - -

gloi - re quand la gloi - re la gloi - re l'ap - pel - -

gloi - re la gloi re l'ap - pel - -

gloi - re l'ap - pel - -

- le Rien ne peut l'ar - rê - ter Quand la gloi - -

- le Rien ne peut l'ar - rê - ter Quand la gloi - re l'ap -

- le Rien ne peut l'ar - rê - ter Quand la gloi - re l'ap -

- le Rien ne peut l'ar - rê - ter Quand la gloi - -

re l'ap - pel - -
- pel - le quand la gloi - re la gloi - re l'ap - pel - -
- pel - le quand la gloi - re la gloi - re l'ap - pel - -
re l'ap - pel - -

- le Rien ne peut l'ar - rê - ter Quand la gloi - -
- le Rien ne peut l'ar - rê - ter Quand la gloi - re l'ap -
- le Rien ne peut l'ar - rê - ter Quand la gloi - re l'ap -
- le Rien ne peut l'ar - rê - ter Quand la gloi - -

- pel - le quand la gloi - re la gloi - re l'ap - pel - le.
- pel - le quand la gloi - re la gloi - re l'ap - pel - le.
- pel - le quand la gloi - re la gloi - re l'ap - pel - le.
- re l'ap - pel - le.

AIR POUR LA SUITE DE FLORE.

GAVOTTE EN RONDEAU.

Gavotte en Rondeau.

UN ZÉPHIR.

(haute contre.)

Le Prin - temps quel - que - fois est moins doux qu'il ne

sem - ble, Il - fait trop pay - er ses beaux jours. Le Prin -

The second system continues the vocal line and piano accompaniment. The lyrics are "sem - ble, Il - fait trop pay - er ses beaux jours. Le Prin -". The piano accompaniment features some longer notes and rests, providing a harmonic support for the vocal line.

- temps quel - que - fois est moins doux qu'il ne sem - ble,

The third system continues the vocal line and piano accompaniment. The lyrics are "- temps quel - que - fois est moins doux qu'il ne sem - ble,". The piano accompaniment continues with a steady rhythm.

Il fait trop pay - er ses beaux jours; Il vient pour é - car -

The fourth system concludes the vocal line and piano accompaniment. The lyrics are "Il fait trop pay - er ses beaux jours; Il vient pour é - car -". The piano accompaniment ends with a final chord.

-ter les Jeux et les A - mours, Et c'est l'hy -

men qui les — rassem - ble. Il vient — pour é - car -

-ter les Jeux et les A - mours Et c'est l'hy -

- men qui les — rassem - ble.

Melpomène, qui est la Muse qui préside à la Tragédie, vient accompagnée d'une troupe de Héros; elle est suivie d'Hercule, d'Antée, de Castor, de Pollux, de Lyncée, d'Idas, d'Étéocle et de Polydice.

PRÉLUDE POUR MELPOMÈNE.

MELPOMÈNE.

Re_tirez-vous, ces sez de préve_nir le temps, Ne me déro_bez

pas de pré_ci_eux ins_tants; La puis_san_te Cy_bè_le, Pour honorer A -

M

-tys quelle a privé du jour, Veut que je re-nou-vel-le Dans une il-lustre

M

cour Le sou-ve-nir de son a-mour. Que l'agré-ment rus-

M

-ti-que de Flore et de ses jeux Cède à l'appa-rêil ma-gni-fi-que De la

M

mu-se tra-gi-que Et de ses spec-ta-cles pom-peux.

La suite de Melpomène prend la place de la suite de Flore. Les Héros recommencent leurs anciennes querelles. Hercule combat et lutte contre Autée, Castor et Pollux combattent contre Lyncée et Idas ; Étéocle combat contre son frère Polyuce.

AIR POUR LA SUITE DE MELPOMÈNE.

Iris, par ordre de Cybèle, vient accorder Melpomène et Flore.

RITOURNELLE.

IRIS.

Cy - bèle veut que Flore aujourd'hui vous se -

- condes. Il faut que les Plai - sirs viennent de tou - tes parts Dans l'empi - re puis -

- sant où règne un nou - veau Mars, Ils n'ont pas d'autre a - syle au

1

mon - de. Rendez - vous, s'il se peut,

1

di - gne de ses re - gards; Joi - gnez la beau - té vive et

1

pu - re Dont bril - le la na - tu - re Aux or - ne -

1

ments des plus — beaux arts.

FLORE.

MELPOMÈNE.

Rendons-nous s'il se

Rendons-nous s'il se

F
peut di - gnes de ses re - gards; Joi - guons la beau -

M
peut di - gnes de ses re - gards; Joi - guons la beau -

F
- té vive et pu - re Dont bril - le la na -

M
- té vive et pu - re Dont bril - le la na -

F
- tu - re Aux or - ne - ments des plus - beaux

M
- tu - re Aux or - ne - ments des plus - beaux

F
arts.

M
arts.

1^{re} Dessus.
Pré - pa - rez de nou - vel - les fê - tes Pro - fi - tez du loi -

2^e Dessus.
(haute-contre)
Pré - pa - rez de nou - vel - les fê - tes Pro - fi - tez du loi -

Ténor.
(taille)
Pré - pa - rez de nou - vel - les fê - tes Pro - fi - tez du loi -

Basse.
Pré - pa - rez de nou - vel - les fê - tes Pro - fi - tez du loi -

Suite de Flore.
- sir du plus grand des hé - ros Pré - pa -

Suite de Flore (2^e Dessus.)
- sir du plus grand des hé - ros Pré - pa -

Suite de Flore (Basse en Clef de Fa 3^e ligne.)
- sir du plus grand des hé - ros Pré - pa - rons de nou - vel - les

_rons de nou_vel - les fê - tes Pro - fi - tous du loi - sir du plus
 _rons de nou_vel - les fê - tes Pro - fi - tous du loi - sir du plus
 fê - tes Pro - fi - tous du loi - sir du plus grand du plus

Dessus.
 grand des hé - ros. Le temps des Jeux et du re -
 Basse.
 grand des hé - ros. Le temps des Jeux et du re -

_pos Luy sert à mé - di - ter de nou - vel - les con - quê - tes
 _pos Luy sert à mé - di - ter de nou - vel - les con - quê - tes

Le temps des Jeux et du re - pos Luy sert — à mé - di -

Le temps des Jeux et du re - pos Luy sert — à mé - di -

Le temps des Jeux et du re - pos Luy sert — à mé - di -

Le temps des Jeux et du re - pos Luy sert — à mé - di -

et du re -

et du re -

- ter de nou - vel - les con - quē - tes. Le temps des Jeux et du re -

- ter de nou - vel - les con - quē - tes. Le temps des Jeux

- ter de nou - vel - les con - quē - tes. Le temps des Jeux

- ter de nou - vel - les con - quē - tes. Le temps des Jeux

-pos

-pos

-pos Luy sert à mé-di-ter de nou-vel-les con-qué-tes.

Luy sert à mé-di-ter de nou-vel-les con-qué-tes.

Luy sert à mé-di-ter de nou-vel-les con-qué-tes.

Luy sert à mé-di-ter de nou-vel-les con-qué-tes.

Luy sert à mé-di-ter de nou-vel-les con-qué-tes.

Le temps des Jeux et du re-pos

et du re-pos

Le temps des Jeux Luy

Le temps des Jeux Luy

Le temps des Jeux Luy

Le temps des Jeux Luy

sert à mé-di-ter de nou-vel-les con-quê-tes. Le temps des Jeux
 sert à mé-di-ter de nou-vel-les con-quê-tes. Le temps des Jeux
 sert à mé-di-ter de nou-vel-les con-quê-tes. Le temps des Jeux
 sert à mé-di-ter de nou-vel-les con-quê-tes. Le temps des Jeux
 et du re-pos
 et du re-pos
 Luy sert à mé-di-ter de nou-vel-les con-
 Luy sert à mé-di-ter de nou-vel-les con-
 Luy sert à mé-di-ter de nou-vel-les con-
 Luy sert à mé-di-ter de nou-vel-les con-

- què - tes Le temps des Jeux et du re - pos Luy
 - què - tes Le temps des Jeux et du re - pos Luy
 - què - tes Le temps des Jeux et du re - pos Luy
 - què - tes Le temps des Jeux et du re - pos Luy

sert à mé - di - ter de nou - vel - les con - què - tes Le temps des
 sert à mé - di - ter de nou - vel - les con - què - tes Le temps des
 sert à mé - di - ter de nou - vel - les con - què - tes Le temps des
 sert à mé - di - ter de nou - vel - les con - què - tes Le temps des

The second system continues the vocal and piano parts. The vocal lines are in G major and 4/4 time. The piano accompaniment features a steady bass line and chords in the right hand.

Le temps des Jeux et du re - pos

et du re - pos

Jeux Luy

Jeux Luy

Jeux Luy

Jeux Luy

Jeux Luy

sert à mé-di - ter de nou - vel - les con - quê - tes.

sert à mé-di - ter de nou - vel - les con - quê - tes.

sert à mé-di - ter de nou - vel - les con - quê - tes.

sert à mé-di - ter de nou - vel - les con - quê - tes.

MENUET.

On reprend l'Ouverture

Le théâtre représente une montagne consacrée à Cybèle.

SCÈNE I.

ATYS.

RITOURNELLE.

PIANO.

AIR.
ATYS.

Allons, al_lons ac_cou_rez tous, Allons, al_lons ac_cou_rez

A tous, Cy_bè_le va des_cen_dre. Allons, al_lons ac_cou_rez

tous, Al - lons, al - lons ac - cou - rez tous, Cy - bèle

va des - cen - dre. Trop heureux Phrygi - ens ve - nez i - cy l'at -

The second system of music continues the vocal line and piano accompaniment. The lyrics are: "va des - cen - dre. Trop heureux Phrygi - ens ve - nez i - cy l'at -". The piano accompaniment includes a repeat sign at the end of the system.

- ten - dre; Mil - le peu - ples se - ront ja - lous des fa -

The third system of music continues the vocal line and piano accompaniment. The lyrics are: "- ten - dre; Mil - le peu - ples se - ront ja - lous des fa -". The piano accompaniment includes a repeat sign at the end of the system.

- veurs que sur nous sa bon - té va ré - pan - dre.

The fourth system of music concludes the vocal line and piano accompaniment. The lyrics are: "- veurs que sur nous sa bon - té va ré - pan - dre." The piano accompaniment includes a repeat sign at the end of the system.

SCÈNE II

ATYS, IDAS

ATYS

Al-lons, al-lons ac-cou-rez tous! Al-lons, al-

IDAS

Al-lons, al-lons ac-cou-rez

PIANO

A

-lons ac-cou-rez tous, Cy-bè-le va des-cen-dre. Allons, al-

I

tous ac-cou-rez tous Cy-bè-le va des-cen-dre.

A

-lons ac-cou-rez tous, Al-lons, al-lons ac-cou-rez tous, Cy-bè-le

I

Al-lons, al-lons ac-cou-rez tous, ac-cou-rez tous, Cy-bè-le

A
va des - cen - dre. Le so - leil peint nos champs des plus

F
va des - cen - dre.

A
vi - ves cou - leurs, Il a sé - ché - les pleurs Que sur l'é - mail des

A
prés a ré - pan - du l'Au ro - re Et ses ray - ons nou -

A
-veaux ont dé - ja fait é - clo - re Mil - le nou - vel - les

A

fleurs. Et des ray-ons nou-veaux ont dé - jà fait é - clo - re

A

Mil - le nou - vel - les fleurs.

IDAS AIR

Vous veil - lez lors que tout som -

I

- meil - le. Vous vous é-veil - lez si ma - fin Que vous fe -

I

- rez croire à la fin Que c'est l'A-mour qui vous é - veil

- le Que vous fe - rez croire à la fin Que c'est l'A - mour qui vous é - veil -

ATYS

Non, t'idois mieux juger du party que je prends. Mon cœur veut fuir tou -
- le.

- jours les soins et les mystè - res; J'ay - me l'heu - reu - se

paix des cœurs in - dif - fé - rents Si leurs plai - sirs

A

ne sont pas grands, Au moins leurs pei_nes sont — lé gè —

A

— res; Si leurs plai — sirs ne sont pas grands,

A

AIR
IDAS

Au moins leurs pei_nes sont — lé gè — res. Tôt ou tard l'A —

I

—mour est vain_queur En vain les plus fiers s'en dé_fen — dent Tôt ou

I

tard l'A_mour est vain_queur; En vain les plus fiers s'en dé_fen —

1

_dent On ne peut re_fu_ser son cœur A de beaux yeux

1

qui le de_man_dent On ne peut re_fu_ser son cœur

The second system of the musical score continues the vocal line and piano accompaniment. The lyrics are: "qui le de_man_dent On ne peut re_fu_ser son cœur". The piano accompaniment continues with similar rhythmic patterns and chordal structures.

1

A de beaux yeux qui le de_man_dent. Atys, ne feignez

The third system of the musical score continues the vocal line and piano accompaniment. The lyrics are: "A de beaux yeux qui le de_man_dent. Atys, ne feignez". The piano accompaniment includes some sustained chords and melodic lines.

1

plus, je sais vo_tre se_cret; Ne craignez rien je suis dis_cret.

The fourth system of the musical score concludes the vocal line and piano accompaniment. The lyrics are: "plus, je sais vo_tre se_cret; Ne craignez rien je suis dis_cret.". The piano accompaniment features some sustained chords and melodic lines, ending with a final chord.

1

Dans un bois so - li - taire et som - bre L'in - dif - fé - rent A -

1

-tys se croy - ait seul un jour; Sous un feuillage é - pais où je rê -

1

-vais, — à l'om - bre, Je l'en - ten - dis par - ler — d'A -

ATYS

Si je par - le d'A - mour, c'est con - tre son em - pi - re. Jen -

1

-mour.

A

fais mon plus doux en - tre - tien.

I

Tel se

I

van - te de n'ay - mer rien, dont le cœur en se -

I

-cret sou - pi - re. J'en - ten - dis vos re - grets et je le sais si

I

bien Que si vous en dou - tez je vais vous les re - di - re:

AIR

1

A - mants qui vous plai - guez, — vous è - tes trop lieu -

1

- reux, — Mon cœur, de tous les cœurs, est le plus — a-mou-

1

- reux. Et tout près d'ex - pi - rer, je suis ré - duit à fein - dre; — Que

1

c'est un tour - ment ri - gou - reux De mour - ir d'Amour — sans - se

1

plai - dre. — A - mants qui vous — plai - guez, — vous

ATYS

1

ê - tes trop heu - reux. I - das, il est trop vray — mon

3

cœur n'est que trop ten - dre, L'A - mour me fait sen - tir ses plus funes - tes

en $\frac{3}{2}$ dans la partition

2

coups; — Qu'aucun au - tre que toy n'en puis - se rien ap - pren - dre.

SCÈNE III.

SANGARIDE, DORIS, ATYS, IDAS

DUO

SANGARIDE

Al-lons, al-lons, ac-cou-rez tous Cy-bè-le

DORIS

Al-lons, al-lons, ac-cou-rez tous Cy-bè-le

PIANO.

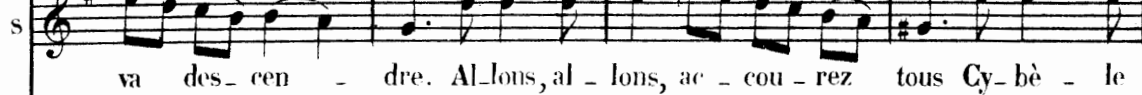

va des-cen-dre. Al-lons, al-lons, ac-cou-rez tous Cy-bè-le

va des-cen-dre. Al-lons, al-lons, ac-cou-rez tous Cy-bè-le

va des-cen-dre, Al-lons, al-lons, ac-cou-rez tous Cy-bè-le

va des-cen-dre, Al-lons, al-lons, ac-cou-rez tous Cy-bè-le

S
va des - cen - dre. Que dans nos con certs les plus doux son nom sa -

D
va des - cen - dre.

en $\frac{3}{2}$ dans la partition

S
- cré se fasse en - ten - dre.

ATYS
Sur l'u - ni - vers en - tier son pou -

Les Dieux sui - vent les loix et crai - gnent son cour.

A
- voir doit s'e - ten - dre.

SANG.

-roux Quels hon-neurs,quels res-pects, ne doit-on pas lui ren - dre? Quels hon-

DORIS

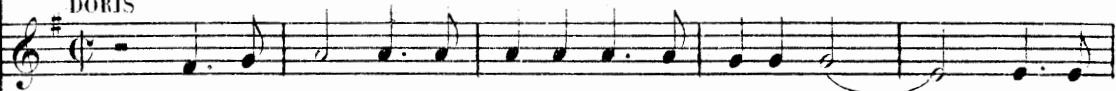

Quels hon-neurs,quels res-pects, ne doit-on pas lui ren - dre? Quels hon-

ATYS

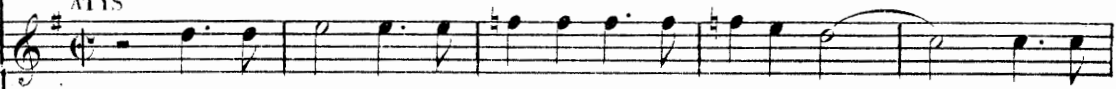

Quels hon-neurs,quels res-pects, ne doit-on pas lui ren - dre? Quels hon-

IDAS

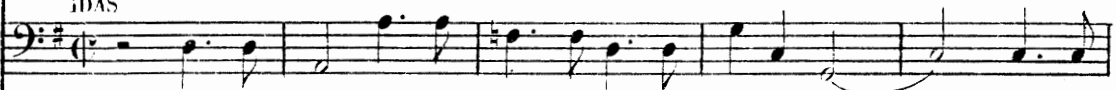

Quels hon-neurs,quels res-pects, ne doit-on pas lui ren - dre? Quels hon-

S -neurs,quels res-pects, ne doit-on pas lui ren - dre? Al-lons, al -

D -neurs,quels res-pects, ne doit-on pas lui ren - dre? Al-lons, al -

A -neurs,quels res-pects, ne doit-on pas lui ren - dre? Al-lons, al -

I -neurs,quels res-pects, ne doit-on pas lui ren - dre? Al-lons, al -

S
_ lons, ac - cou - rez tous; Al - lons, al - lons, ac - cou - rez

D
_ lons, ac - cou - rez tous; Al - lons, al - lons, ac - cou - rez

A
_ lons, ac - cou - rez tous; Al - lons, al - lons, ac - cou - rez

T
_ lons, ac - cou - rez tous; Al - lons, al - lons, ac - cou - rez

S
tous; Cy - bè - le va des - cen - dre Al - lons, al - lons, ac - cou - rez

T
tous; Cy - bè - le va des - cen - dre. Al - lons, al - lons, ac - cou - rez

A
tous; Cy - bè - le va des - cen - dre. Al - lons, al - lons, ac - cou - rez

T
tous; Cy - bè - le va des - cen - dre. Al - lons, al - lons, ac - cou - rez

S tous! Al - lons, al - lons ac - cou - rez tous! Cy - bè - le

D tous! Al - lons, al - lons ac - cou - rez tous! Cy - bè - le

A tous! Al - lons, al - lons ac - cou - rez tous! Cy - bè - le

T tous! Al - lons, al - lons ac - cou - rez tous! Cy - bè - le

S va des - cen - dre. E - cou - tons les oi - seaux de ces

D va des - cen - dre.

A va des - cen - dre.

T va des - cen - dre.

S
 bois — d'a — len — tour — Ils rem — plis — sent leurs chants du — ne dou —

S
 — cour nouvel — le — On di — rait que dans ce beau jour Il ne

S
 par — lent que de Cy — bè — le.

ATYS
 Si vous les é — cou — tez — ils

A
 par — le — ront — d'A — mour ; Un Roy — re — dou — ta — ble A — mou —

A

-reux, ay - ma - ble, Va de - ve - nir votre é - poux; Tout par - le d'A -

SANG.

Il est vrai je tri - omphé et j'ai une ma Vie -

A

-mour — pour vous.

S

-toi - re. Quand l'A - mour fait ré - gner, est - il un plus grand

S

bien? Pour vous, A - tys, vous n'ay - mez rien Et vous en fai - tes gloi - re

ATYS.

L'A -

AIR.

A

_mour fait trop ver - ser de pleurs; sou - vent ses dou -

A

_ceurs sont mor - tel - les; Il ne faut re - gar - der les bel - les,

A

Que comme on voit d'aima - bles fleurs, J'ai - me les ro - ses nou -

A

_vel - les, J'aime à les voir s'em - bel - lir, Sans leurs é -

A

_pi - nes cru - el - les, J'ai - me - rais j'ai - me - rais

A

à les cueil - lir. Sans leurs é - pi - nes cru - el - les,

SANG.

A

J'ai - merais à les cueil - lir Quand le pé - ril

S

est a - gré - a - - ble, Le moy - en de s'en - a - lar -

S

-mer? Est-ce un grand mal de trop ai - mer

S

Ce que l'on trouve ay - ma - - ble? Est-ce un grand mal

S
de trop ay - mer, ce que l'on trouve ay - ma -

S
_ble? Peut-on être in - sen - sible Aux plus charmants ap - pas?
ATYS.
Non -

A
_ vous ne me connais - sez pas, Je me dé - fends d'ay -

A
_ mer au - tant qu'il m'est pos - si - ble, Je me de -

A

_fends d'ay - mer, Je me dé - fends d'ay - mer au - tant qu'il m'est

A

pos - si - ble; Si j'ay - mais un jour par mal - heur,

The second system of music continues the vocal line and piano accompaniment. The vocal line lyrics are: "pos - si - ble; Si j'ay - mais un jour par mal - heur,". The piano accompaniment continues with similar harmonic support.

A

Je con - nais bien mon cœur, Il se - rait trop sen - si - ble.

The third system of music continues the vocal line and piano accompaniment. The vocal line lyrics are: "Je con - nais bien mon cœur, Il se - rait trop sen - si - ble." The piano accompaniment provides a consistent accompaniment.

A

Il se - rait trop sen - si - ble. Si j'ay - mais un

The fourth system of music continues the vocal line and piano accompaniment. The vocal line lyrics are: "Il se - rait trop sen - si - ble. Si j'ay - mais un". The piano accompaniment concludes the system.

A

jour par mal_heur, Je con_nais bien mon cœur Il se -

A

_rait trop sen_si_ - ble. Il se_rait trop sen_si_ - ble.

A

Mais il faut que cha_cun s'avan_ ce près de vous, Cy_bèle pourrait nous sur -

A

_prendre. Allons, al_lons, ac_cou_rez tous al_lons al_lons
IDAS.

Al_lons al_lons ac_cou_rez

A
_lons Ac - cou - rez tous Cy - bè - le va des - cen -

I
tous Ac - cou - rez tous Cy - bè - le va des - cen -

A
-dre. Al_lons, al - lons ac - cou - rez tous al_lons al -

I
-dre Al - lons al - lons ac - cou - rez

A
_lons Ac - cou - rez tous Cy - bè - le va des - cen - dre

I
tous Ac - cou - rez tous Cy - bè - le va des - cen - dre

SCÈNE IV

SANGARIDE, DORIS.

SANGARIDE.

PIANO.

A_

DORIS.

5

-lys est trop heu - reux. L'ami_tié est toujours é_gale entre vous

5

deux, Et le sang d'assez pres vous lie, ——— Quelque soit son bon_

5

_heur lui por_tez-vous en_vie? ——— Vous, qu'aujourd'hui l'hy_

D
 -men, a_vec ses plus beaux noeuds, Doit u_nir au roy de Phry_gie.

AIR.

A - tys est trop heu_reux. Sou_ve_rain de son

S
 cœur, maî_tre de tous ses vœux, sans crain_te, sans mélan_co_

S
 -li_e, Il jou_it en re_pos des beaux jours de sa vi_e; A_

S
_tys ne connaît point les tour_ments a_mou_reux; A_

S
_tys ne connaît point les tour_ments à_mou_reux A_tys

S
est trop heu_reux.
DONIS
Quel mal vous fait l'a_mour? vo_tre cha_grin m'é_

S
Je te fie un se_cret qui n'est su_de per_son_ne

D
_ton_ne

s

Je devrais ay - mer un a - mant Qui m'offre u - ne cou -

s

- ron - ne; Mais hé - las! vai - ne - ment le de - voir me for -

s

- dou - ne, L'A - mour, pour mon tour - ment, en or - donne au - tre -

s

- ment L'A - mour, pour mon tour - ment, en or - donne au - tre -

S
_ment.

D
Ai_merez vous A_tys, luy dont l'in_dif_fé_ren_ce Brave a_vec tant d'or_

S
J'aime A_tys, en se_cret, mon

D
_gueil L'Amour et sa puis_san_ce?

S
crime est sans té_moins; Pour vain_cre mon a_mour je mets tout en u_

S
_sa_ge; J'appel_le ma rai_son, j'a_ni_me mon cou_ra_ge; Mais à quoy

S
 ser - vent - tous mes soins? Mon cœur en souff - fre da - van -

S
 - ta - ge, Et n'en ay - me pas moins.
 DOR.
 C'est le commun dé - faut des bel - les; L'ar -

D
 - deur des con - quêtes nou - vel - les, Fait né - gli - ger les cœurs qu'on a trop

tôt char - més, Et les in - dif - fé - rents sont quel - que fois ay -

D
mes, Aux dé_pens des a_mants fi_dè_les. Et les in_dif_fé

The first system of the musical score consists of a vocal line (marked 'D') and a piano accompaniment. The vocal line begins with the lyrics 'mes, Aux dé_pens des a_mants fi_dè_les. Et les in_dif_fé'. The piano accompaniment features a steady bass line and chords in the right hand.

D
rents sont quel _que fois ai_ _més Aux dé_pens des a_

The second system continues the musical score. The vocal line has the lyrics '_rents sont quel_ _que fois ai_ _més Aux dé_pens des a_'. The piano accompaniment maintains its accompanimental role with consistent rhythmic patterns.

D
_mants fi_dè_ _les Mais vous vous ex_po_ _sez à des pei_nes cru_

The third system of the score. The vocal line lyrics are '_mants fi_dè_ _les Mais vous vous ex_po_ _sez à des pei_nes cru_'. The piano accompaniment includes a section with sustained chords in the right hand and a more active bass line.

SANG.
Toujours aux yeux d'A_tys je se_rais sans ap_ _pas; Je le sais, j'y con_

D
el _les.

The fourth system begins with the vocal line marked 'SANG.' and the lyrics 'Toujours aux yeux d'A_tys je se_rais sans ap_ _pas; Je le sais, j'y con_'. The piano accompaniment continues with its accompanimental texture. The system concludes with a vocal line marked 'D' and the lyrics '_el_ _les.'.

s
sens, je veux, s'il est pos - si - ble, Qu'il soit en - cor plus in - sen -

s
- si - ble; S'il me pouvait ay - mer, que de - viendrais je hé - las! C'est mon plus grand bon -

s
- heur qu'A - tys ne m'aime pas. Je pré - tends être heu - reuse au

s
moins en ap - pa - ren - ce; Au destin d'un grand Roy je me vais at - ta -

DUO.

S
_cher. Un A_mour mal_heu_reux dont le de_

D
Un A_mour mal_heu_reux dont le de_

S
_voir s'of_fen_se, Se doit con_dam_ner au si_len_

D
_voir s'of_fen_se, Se doit con_dam_ner au si_len_

S
_ce; Un A_mour malheu_reux qu'on nous peut re_pro_cher, Ne sau_

D
_ce; Un A_mour malheu_reux qu'on nous peut re_pro_cher, Ne sau_

S.  _rait trop bien se ca - cher. Un a - mour malheu -

D.  _rait trop bien se ca - cher. Un a - mour malheu -

S.  - reux qu'on nous peut repro - cher, Ne sau - rait trop

D.  - reux qu'on nous peut repro - cher, Ne sau - rait trop

S.  bien se ca - cher, Ne sau - rait trop bien se ca - cher.

D.  bien se ca - cher, Ne sau - rait trop bien se ca - cher.

SCÈNE V.

SANGARIDE, DORIS, ATYS.

ATYS.

On voit dans ces cam-pagnes Tous nos Phrygiens s'avan-

PIANO.

DORIS.

Je vais prendre soin de pres-ser Les nym-phes mes com-

A.

- cer.

- pa-gnes.

SCÈNE VI.

SANGARIDE, ATYS.

ATYS.

Sanga - ri - de, ce jour est un beau jour pour

PIANO.

SANG.

Nous or - donnons tous deux la fê - te de Cy -

A.

VOUS

S.

- bè - le, L'honneur est égal entre nous.

A.

Ce jour même un grand Roy doit être votre é -

A. 

-poux; Je ne vous vis ja - mais si contente et si bel - le,

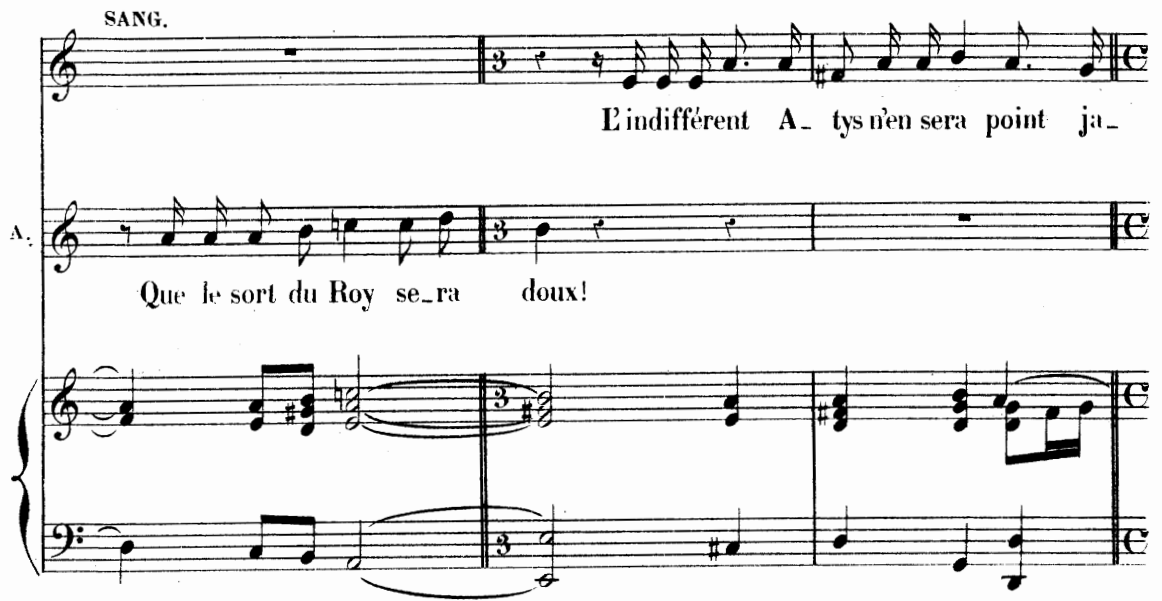
SANG. 

L'indifférent A - tys n'en sera point ja -

A. Que le sort du Roy se - ra doux!

S. 

-loux.

A. Vi - vez tous deux con - tents, c'est ma plus chère en - vi - e, J'ay pressé votre hy -

A.  -men, j'ay servi vos a_mours; Mais enfin ce grand jour, le plus beau de vos

SANG.

 O Dieux!
A. jours, Se-ra le der_nier de_ma vi - - e; Ce n'est qu'à

A.  vous que je veux révé_ler Le secret déses_poir où mon malheur me li_vre; Je

A.  n'ai que trop su feindre, il est temps de par_ler; Qui n'a plus qu'un moment à

SANG.

Je frémis ma crainte est ex -
vi - vre, N'a plus rien à dis - si - mu - ler.

- trê - me; A - tys, par quel mal - heur faut-il vous voir pé -

- rir?
ATYS.
Vous me condamne - rez vous - mê - me Et vous me laissez mou -

S. J'ar-me - ray, s'il le faut, tout le pou-voir su - prê - me.

A. - rir.

ATYS.

Non, rien ne peut me se cou - rir, Je meurs d'amour pour

SANG.

Quoy? vous? Vous m'ay-

A. vous, je n'en saurais gué - rir. il est trop vrai!

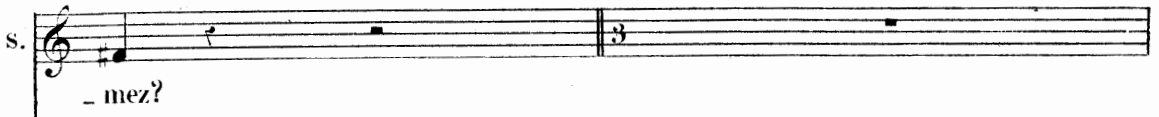
S. 
 -mez?

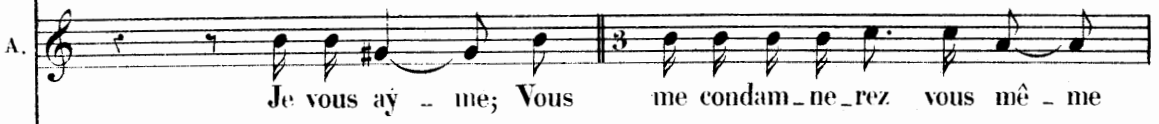
A. 
 Je vous ay - me; Vous me condam - ne - rez vous mê - me

A. 
 Et vous me lais - se - rez mou - rir. J'ai mé - ri - té qu'on me pu -

A. 
 - nis - se; Jof - fense un rival géné - reux, Qui par mille bienfaits a préve - nu mes

A. 
 voux; Mais, je Pof - fense en vain, vous luy rendez jus -

A. 

- ti - ce, Ah! que c'est un cruel sup - pli - ce, D'avou - er qu'un ri -

A. 

_ val est di - gne d'être heu - reux! Prononcez mon ar - rêt, par - lez sans vous con -

SANG.

Hélas!

- trandre; Vous soupi - rez? je vois couler vos pleurs? D'un malheureux a -

S. 

A - tys, que vous se - riez - à

A. 

_ mour, plai - gnez - vous les - dou - leurs?

S.  plandre, Si vous saviez tous vos mal - heurs!

A.  Si je vous perds et si je

S.  C'est peu de perdre en

A.  meurs, Que puis-je encor a - voir à craindre?

S.  moy ce qui vous a char - mé Vous me perdez, A - tys, et vous ê - tes ay -

S.  - mé!

A.  Ay-mé? qu'en - tends-je? ô ciel! quel a - veu fa - vo -

S. Vous en se-rez plus mi-sé-ra-ble.

A. -ra-ble! Mon malheur en est plus af-

A. -freux, Le bonheur que je perds doit redoubler ma ra-ge, Mais n'importe, aimez-

A. - moy, s'il se peut, davan-ta-ge, Quand j'en devrais mourir, cent fois plus malheu-

SANG.

Si vous cherchez la mort, il faut que je vous suive; Vivez, c'est mon a-

A. -reux.

S.  - mour qui vous en fait — la loy.

A.  Hé! comment, hé! pourquoy voulez-vous que je

DUO.

S.  Si l'hymen u_nis_

A.  vi_ ve, Si vous ne vi_vez pas pour moy? Si l'hymen u_nis_

S.  _sait mon des_tin et le vô_ _ _ tre, Que ses nœuds au_ raient eu d'at_

A.  _sait mon des_tin et le vô_ tre Que ses nœuds, que ses nœuds au_ raient eu d'at_

S. 
 _ traits La_mour fit nos cœurs l'un pour l'autre Faut-il — que le de-

A. 
 _ traits La_mour fit nos cœurs l'un pour l'autre Faut-il — que le de-

S. 
 _ voir les sé - pare à ja - mais La_mour fit nos cœurs l'un pour

A. 
 _ voir les sé - pare à ja - mais La_mour fit nos cœurs l'un pour

S. 
 l'au - tre Faut - il — que le de_ voir les sé - pare à — ja -

A. 
 l'au - tre Faut - il — que le de_ voir les sé - pare à ja -

S. 
 _ mais. Faut - il ___ que le de - voir, faut - il ___ que le de -

A. 
 _ mais. Faut - il ___ que le de -

S. 
 _ voir les sé - pare à ja - mais, à ja - mais. Faut -

A. 
 _ voir les sé - pare à ja - mais, à ja - mais.

S. 
 il ___ que le de - voir, faut - il ___ que le de - voir les sé -

A. 
 Faut - il ___ que le de - voir les sé -

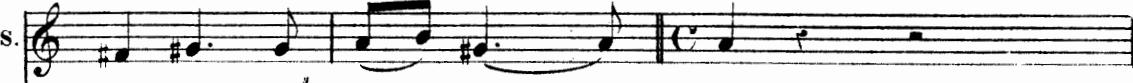

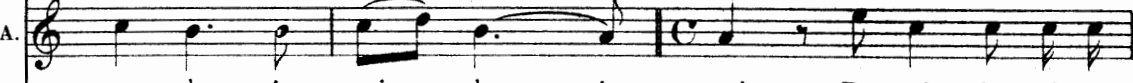
S.  - pare à ja - mais, — à ja - mais

A.  - pare à ja - mais, — à ja - mais. De - voir im - pi - toy -

S.  On vient: feignez en -

A.  - a - ble! Ah! quelle cru - au - té!

S.  - cor, craignez d'être écou - té.

A.  AIR.
Aymons un bien plus du -

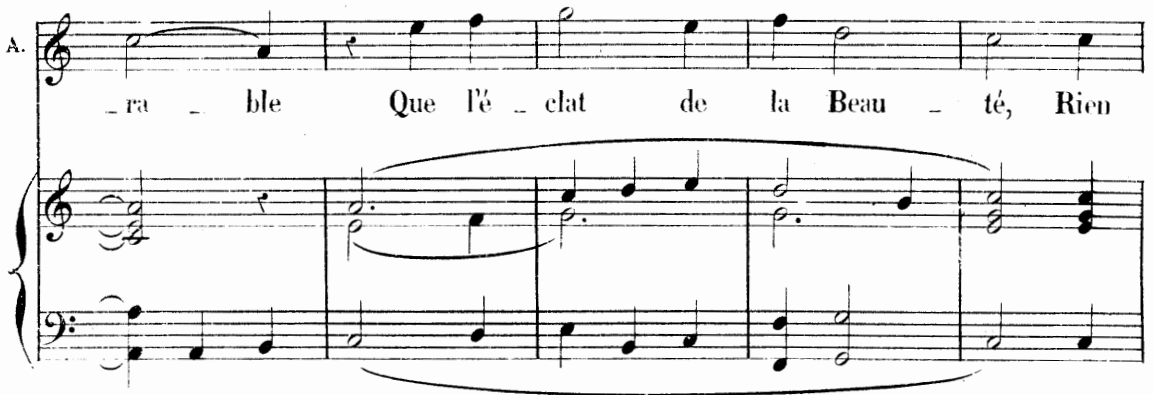

A. 
 _ra _ ble Que l'é _ clat de la Beau _ té, Rien

A. 
 n'est plus ay _ mia _ ble, Que la _ Li _ ber _ té; Rien

A. 
 n'est plus ay _ ma _ ble, Que la Li _ ber _ té, Rien

A. 
 n'est plus ay _ ma _ ble, Que la Li _ ber _ té.

SCÈNE VII.

SANGARIDE, DORIS, ATYS, IDAS, CHŒUR DE PHRYGIENS ET DE PHRYGIENNES CHANTANTES, TROUPE DE PHRYGIENS ET PHRYGIENNES DANSANTES.

ATYS.

Mais dé-jà de ce Mont sa - cré Le sommet paraît é-clai -

PIANO.

SANGARIDE.

La Dé -

ré Du - ne splen - deur nou - vel - - le.

S

es - se descend, la Dées - se descend allons, al - lons au devant d'el -

S
_le. Commen - çons commen - çons De cé - lé - brer i - cy sa

A
Commen - çons commen - çons De cé - lé - brer i - cy sa

S
fê - te so - len - nel - le Commen - çons nos jeux commen -

A
fê - te so - len - nel - le Commençons nos

S
- çons commen - çons Nos jeux et nos - chan - sons Commençons commen -

A
jeux commen - çons Nos jeux et nos - chan - sons Commen -

S
 -çons Nos jeux nos jeux et nos chansons.

A
 -çons Nos jeux nos jeux et nos chansons.

Commen - çons commen -

Commen - çons commen -

Commen - çons commen -

Commen - çons commen -

-çons Nos jeux et nos chan - sons et nos chan - sons.

-çons Nos jeux et nos chan - sons et nos chan - sons.

-çons Nos jeux et nos chan - sons et nos chan - sons.

-çons Nos jeux et nos chan - sons et nos chan - sons.

Hautb.

Commen - çons — commen - çons Nos

Commen - çons — commen - çons Nos

Commen - çons — commen - çons Nos

Commen - çons — commen - çons Nos

jeux nos jeux et nos chan - sons.

jeux nos jeux et — nos chan - sons.

jeux nos jeux et nos chan - sons.

jeux nos jeux et nos chan - sons.

Hautb.

Commen_çons commen_çons Nos jeux et nos chan

Commen_çons commen_çons Nos jeux et nos chan

Commen_çons commen_çons Nos jeux et nos chan

Commen_çons commen_çons Nos jeux et nos chan

vo

_sons

Commen_çons commen_

_sons

Commen_çons commen_

_sons

Commen_çons commen_

_sons

Commen_çons commen_

Hautb.

- çons Nos jeux nos jeux et nos chan - sons.

- çons Nos jeux nos jeux et nos chan - sons.

- çons Nos jeux nos jeux et nos chan - sons.

- çons Nos jeux nos jeux et nos chan - sons.

Hautb.

Commen - çons commen - çons Nos jeux nos

Commen - çons commen - çons Nos jeux nos

Commen - çons commen - çons Nos jeux nos

Commen - çons commen - çons Nos jeux nos

v^{ms}

jeux et nos chan - sons. Commen -

jeux et nos chan - sons. Commen -

jeux et nos chan - sons. Commen -

jeux et nos chan - sons. Commen -

Hautb.

v^{us}

- çons commen - çons Nos jeux nos jeux et nos chan -

- çons commen - çons Nos jeux nos jeux et nos chan -

- çons commen - çons Nos jeux nos jeux et nos chan -

- çons commen - çons Nos jeux nos jeux et nos chan -

S
Il est temps que cha - cun fasse éclater son zè - le.

A
Il est temps que cha - cun fasse éclater son zè - le. Ve -

-sons.

-sons.

-sons.

-sons.

en $\frac{3}{2}$ dans la partition

Ve - nez, Rey - ne des

ATYS.
-nez, Rey - ne des Dieux Ve -

S Dieux; Ve - nez, fa - vo - ra - ble Cy - bè - - le.

A - nez, Ve - nez, fa - vo - ra - ble Cy - bè - - le.

Ve -

Ve -

Ve -

Ve -

- nez, Rey - ne des Dieux; Ve - nez, ve - nez, fa - vo -

- nez, Rey - ne des Dieux; Ve - nez, ve - nez, fa - vo -

- nez, Rey - ne des Dieux; Ve - nez, ve - nez, fa - vo -

- nez, Rey - ne des Dieux; Ve - nez, ve - nez, fa - vo -

-ra_ble Cy - bèle - - le Ve - nez,

-ra_ble Cy - bèle - - le Ve - nez,

-ra_ble Cy - bèle - - le Ve - nez,

-ra_ble Cy - bèle - - le Ve - nez,

Rey_ne des Dieux; Ve - nez, ve - nez, fa - vo - ra - ble Cy - bèle - -

Rey_ne des Dieux; Ve - nez, ve - nez, fa - vo - ra - ble Cy - bèle - -

Rey_ne des Dieux; Ve - nez, ve - nez, fa - vo - ra - ble Cy - bèle - -

Rey_ne des Dieux; Ve - nez, ve - nez, fa - vo - ra - ble Cy - bèle - -

_le Ve_nez, fa_vo - ra_ble Cy - bè - -

_le.
_le.
_le.
_le.

Ve - nez, rey - ne des Dieux, Ve -
Ve - nez, rey - ne des Dieux, Ve -
Ve - nez, rey - ne des Dieux, Ve -
Ve - nez, rey - ne des Dieux, Ve -

- nez ve - nez, fa - vo - ra - ble Cy - bè - le, fa - vo - ra - ble Cy -
- nez ve - nez, fa - vo - ra - ble Cy - bè - le, fa - vo - ra - ble Cy -
- nez ve - nez, fa - vo - ra - ble Cy - bè - le, fa - vo - ra - ble Cy -
- nez ve - nez, fa - vo - ra - ble Cy - bè - le, fa - vo - ra - ble Cy -

-bè - - - le Ve - nez,
 bè - - - le Ve - nez,
 bè - - - le Ve - nez,
 bè - - - le Ve - nez,

Ve - nez, Rey - ne des Dieux; Ve - nez,
 Ve - nez, Rey - ne des Dieux; Ve - nez,
 Ve - nez, Rey - ne des Dieux; Ve - nez,
 Ve - nez, Rey - ne des Dieux; Ve - nez,

Ve - nez, fa - vo ra - ble Cy - bè - le.

Ve - nez, fa - vo - ra - ble Cy - bè - le.

Ve - nez, fa - vo - ra - ble Cy - bè - le.

Ve - nez, fa - vo - ra - ble Cy - bè - le.

Ve - nez, ve - nez, rey - ne des Dieux Ve - nez ve -

Ve - nez, ve - nez, rey - ne des Dieux Ve - nez ve -

Ve - nez, ve - nez, rey - ne des Dieux Ve - nez ve -

Ve - nez, ve - nez, rey - ne des Dieux Ve - nez ve -

ATYS.

Quittez vo_tre cour immor -
 -nez, fa_vo - ra_ble Cy - bè - le.

-nez, fa_vo - ra_ble Cy - bè - le.

-nez, fa_vo - ra_ble Cy - bè - le.

-nez, fa_vo - ra_ble Cy - bè - le.

-tel - le, Choisiss_ez ces lieux fortu - nés, Pour vo_tre de -

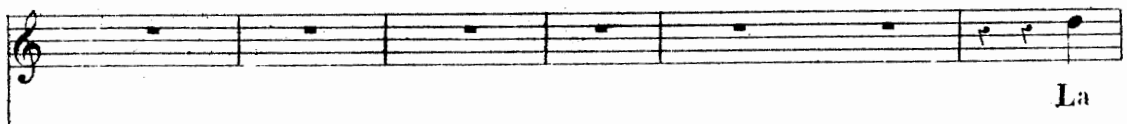
S  La

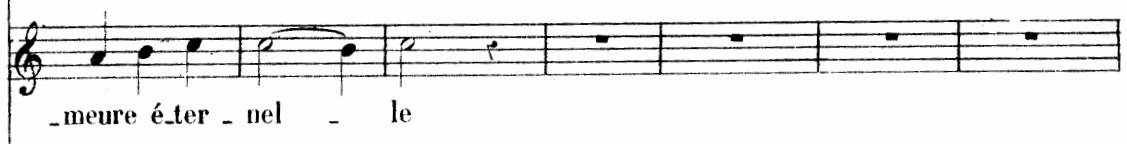
A  _meure é - ter - nel - le

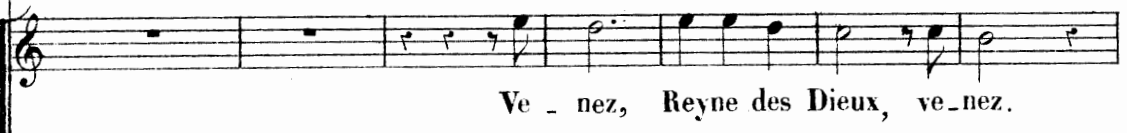
 Ve - nez, Reyne des Dieux, ve - nez.

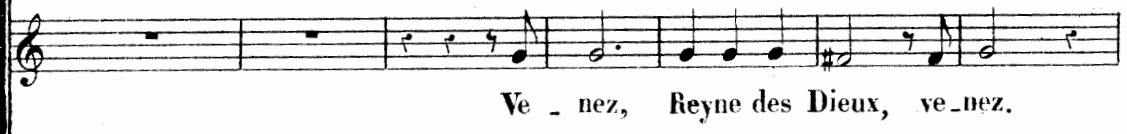
 Ve - nez, Reyne des Dieux, ve - nez.

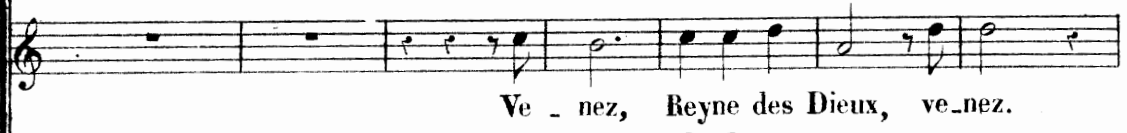
 Ve - nez, Reyne des Dieux, ve - nez.

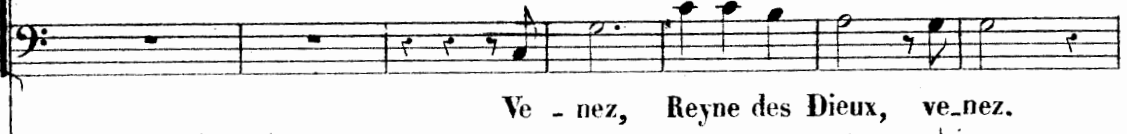
 Ve - nez, Reyne des Dieux, ve - nez.

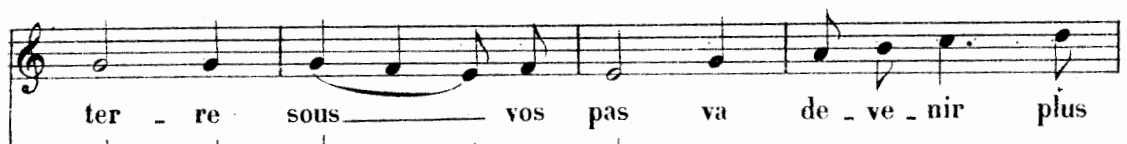

S  ter - re sous vos pas va de - ve - nir plus

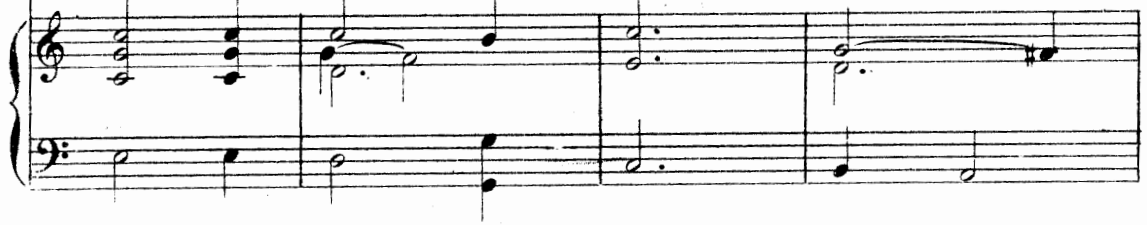

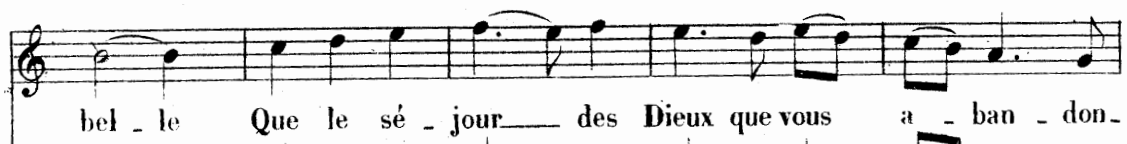
S  bel - le Que le sé - jour des Dieux que vous a - ban - don -

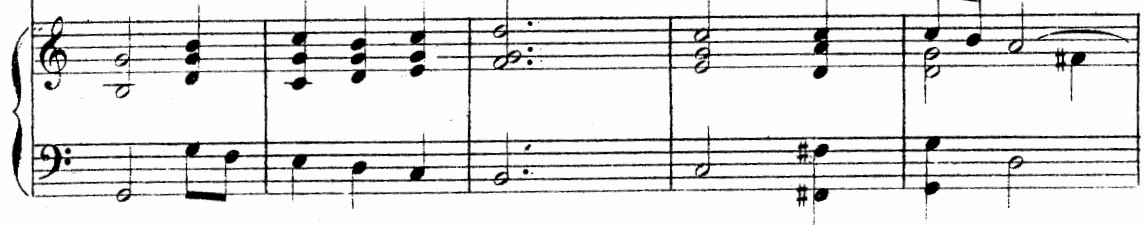

S.  -nez. Ve _ nez voir les au _

A.  Ve _ nez voir les au _

 Ve _ nez, fa _ vo _ ra _ ble Cy _ bê - le.

 Ve _ nez, fa _ vo _ ra _ ble Cy _ bê - le.

 Ve _ nez, fa _ vo _ ra _ ble Cy _ bê . - le.

 Ve _ nez, fa _ vo _ ra _ ble Cy _ bê - le.

S.  _ tels Qui vous sont des _ ti _ nés Ve _ nez voir les au _ tels Qui vous sont des _ ti _

A.  _ tels Qui vous sont des _ ti _ nés Ve _ nez voir les au _ tels Qui vous sont des _ ti _

S. - nés .

A. - nés .

E - cou - tez — un peu - ple fi - dè - le Qui vous ap -

E - cou - tez — un peu - ple fi - dè - le Qui vous ap -

E - cou - tez — un peu - ple fi - dè - le Qui vous ap -

E - cou - tez — un peu - ple fi - dè - le Qui vous ap -

- pelle qui vous ap - pel - le E - cou - tez — un

- pelle qui vous ap - pel - le Qui vous ap -

-pelle qui vous ap - pel - le E - cou - tez — un

-pelle qui vous ap - pel - le E - cou - tez — un

peu - ple fi - dè - le un peu - ple fi -
 - pelle qui vous ap - pelle E - cou - tez un peu - ple fi - dèle Qui vous ap -
 peu - ple fi - dè - le un peu - ple fi -
 peu - ple fi - dè - le un peu - ple fi -

- dè - le E - cou - tez é - cou - tez é - cou -
 - pel - le E - cou - tez é - cou - tez un peu - ple fi -
 - dè - le E - cou - tez é - cou - tez un peu - ple fi -
 - dè - le Qui vous ap - pelle qui vous ap - pelle Qui vous ap -

- tez un peu - ple fi - dèle E - cou - tez un peu - ple fi -
 dèle é - cou - tez E - cou - tez un peu - ple fi -
 dèle é - cou - tez E - cou - tez un peu - ple fi -
 pèl - le qui vous ap - pel - le

- dèle Qui vous ap - pel - le. Ve - nez, Rey - ne des
 - dèle Qui vous ap - pel - le. Ve - nez, Rey - ne des
 - dèle Qui vous ap - pel - le. Ve - nez, Rey - ne des
 Qui vous ap - pel - le. Ve - nez, Rey - ne des

Dieux Ve - nez, ve - nez, fa - vo - ra - ble Cy - bè -

Dieux Ve - nez, ve - nez, fa - vo - ra - ble Cy - bè -

Dieux Ve - nez, ve - nez, fa - vo - ra - ble Cy - bè -

Dieux Ve - nez, ve - nez, fa - vo - ra - ble Cy - bè -

- le. Ve - nez, rey - ne des Dieux Ve -

- le. Ve - nez, rey - ne des Dieux Ve -

- le. Ve - nez, rey - ne des Dieux Ve -

- le. Ve - nez, rey - ne des Dieux Ve -

The second system continues the vocal parts and piano accompaniment. The lyrics are: "- le. Ve - nez, rey - ne des Dieux Ve -". The piano part continues with a similar accompaniment style, providing harmonic support for the vocal lines.

-nez, ve - nez, fa - vo - ra - ble Cy - bè - le

-nez, ve - nez, fa - vo - ra - ble Cy - bè - le

-nez, ve - nez, fa - vo - ra - ble Cy - bè - le

-nez, ve - nez, fa - vo - ra - ble Cy - bè - le

Ve - nez, fa - vo - ra - ble Cy - bè - le.

Ve - nez, fa - vo - ra - ble Cy - bè - le.

Ve - nez, fa - vo - ra - ble Cy - bè - le.

Ve - nez, fa - vo - ra - ble Cy - bè - le.

(42 mesures coupées
Ed.^{on} de 1708 et 1720)

ENTRÉE DES PHRYGIENS.

PREMIER AIR.

SECOND AIR DES PHRYGIENS.

En 6 dans la pou

SCÈNE VIII

LA DÉESSE CYBÈLE PARAÎT SUR SON CHAR.

PRÉLUDE.

PIANO.

CYBÈLE.

Venez tous dans mon temple et que chacun ré -

c. - ve - re Le Sa - cri - fi - ca - teur dont je vais fai - re

choix. Je m'explique-ray par sa voix, Les vœux qu'il m'of - fri -

- ra seront surs de me plai - re. Je reçois — vos res -

- pects — J'aime à voir les hon - neurs Dont vous me présentez un é - clatant hom -

The third system of the musical score. The vocal line includes a sharp sign (#) before the final note of the phrase. The piano accompaniment features more complex chordal textures and some slurs in both hands.

- mage — Mais l'hommage des cœurs Est ce que j'aime da - van - tage. —

The fourth and final system of the musical score. The vocal line concludes with a long note on 'tage. —'. The piano accompaniment features a final cadence with sustained chords in both hands.

AIR

c. Vous de_vez vous a_ni_mer D'une ar_deur nouvel_ - le;

c. Vous de_vez vous a_ni_mer D'une ar_deur nouvel_ -

c. - le; S'il faut ho_no_rer_ — Cy -

c. - bèle — Il faut encor plus_ — l'ay_ - mer. S'il

c. 
 faut ho - no - rer — Cy - bè - le Il faut en - cor

c. 
 plus l'ay - mer.

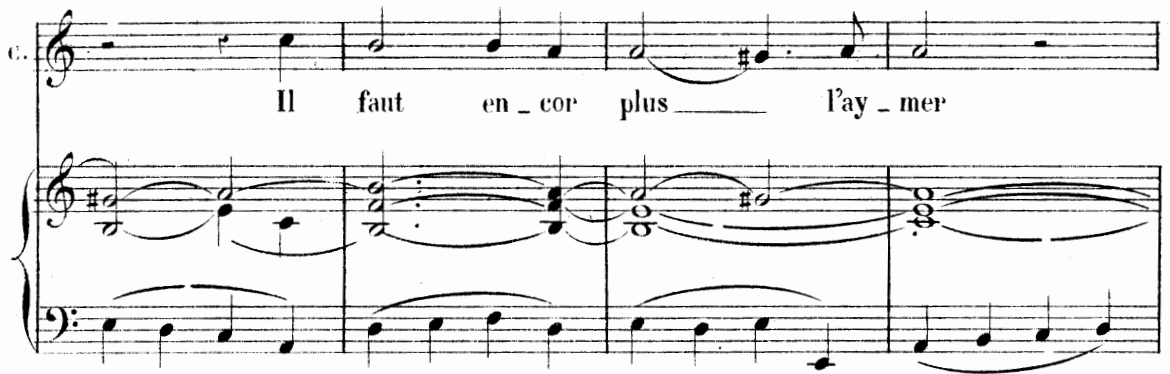
c. 
 Il faut en - cor plus — l'ay - mer

c. 
 Il faut en - cor plus — l'ay -

c.

- mer.

Nous de_vons nous a_ni_mer D'une ar_deur nouvel_le Nous de_

Nous de_vons nous a_ni_mer D'une ar_deur nou_vel_le Nous de_

Nous de_vons nous a_ni_mer D'une ar_deur nou_vel_le Nous de_

Nous de_vons nous a_ni_mer D'une ar_deur nou_vel_le Nous de_

_vons nous a_ni_mer D'une ardeur nouvel_le;

_vons nous a_ni_mer D'une ar_deur nouvel_le;

_vons nous a_ni_mer D'une ar_deur nouvel_le;

_vons nous a_ni_mer D'une ar_deur nouvel_le;

The second system of the musical score continues the vocal parts and piano accompaniment. The lyrics are: '_vons nous a_ni_mer D'une ardeur nouvel_le;', '_vons nous a_ni_mer D'une ar_deur nouvel_le;', '_vons nous a_ni_mer D'une ar_deur nouvel_le;', and '_vons nous a_ni_mer D'une ar_deur nouvel_le;'. The piano accompaniment continues with chords and moving lines in both hands. The overall structure remains consistent with the first system.

S'il faut ho - no - rer — Cy - bèle — Il faut encor

S'il faut ho - no - rer — Cy - bèle — Il faut encor

S'il faut ho - no - rer — Cy - bèle — Il faut encor

S'il faut ho - no - rer — Cy - bèle — Il faut encor

plus — l'ay - mer S'il faut ho - no -

plus — l'ay - mer S'il faut ho - no -

plus — l'ay - mer S'il faut ho - no -

plus — l'ay - mer S'il faut ho - no -

-rer — Cy - bèle — Il faut en - cor plus — l'ay - mer — Il
 -rer — Cy - bèle — Il faut en - cor plus — l'ay - mer — Il
 -rer — Cy - bèle — Il faut en - cor plus — l'ay - mer — Il
 -rer — Cy - bèle — Il faut en - cor plus — l'ay - mer — Il

faut en - cor plus — l'ay - mer.
 faut en - cor plus — l'ay - mer.
 faut en - cor plus — l'ay - mer.
 faut en - cor plus — l'ay - mer.

The second system continues the vocal lines and piano accompaniment. The lyrics are: "faut en - cor plus — l'ay - mer.". The piano accompaniment continues with similar harmonic support.

Il faut en - cor plus — l'ay - mer

Il faut en - cor plus — l'ay - mer

Il faut en - cor plus — l'ay - mer

Il faut en - cor plus — l'ay - mer

Il faut en - cor plus — l'ay - mer..

Il faut en - cor plus — l'ay - mer.

Il faut en - cor plus — l'ay - mer.

Il faut en - cor plus — l'ay - mer.

The piano accompaniment continues with similar harmonic support, ending with a final chord in the right hand.

ACTE II

Le théâtre représente le temple de Cybèle.

SCÈNE I

ATYS, CELÆNUS

RITOURNELLE.

PIANO.

CELEENUS.

N'avancez pas plus loin, ne suivez point mes pas; Sor -

c. - tez; toy, ne me quit - te pas A - tys, il faut attendre i -

c. - cy que la Dé - es - se Nomme un grand sacri - fi - cateur. Son

ATYS.

A. choix sera pour vous, Seigneur. Quelle tristesse semble avoir surpris votre

A. cœur?
 CELGENUS.
 Les Roys les plus puissants con - nais - sent l'im - por -

C. - tan - ce, D'un si glorieux choix; Qui pourra l'obte - nir é - tendra sa puis -

ATYS.
 Elle honore aujour -

C. - san - ce, Partout où de Cy - bèle on rêvè - re les loix.

A. - d'huy ces lieux de sa pré - sen - ce, C'est pour vous pré - fé -

A. *CLÉGENUS.*
 - rer aux plus puissants des Roys.
 Mais, quand j'ay vu tan-

C. *CLÉGENUS.*
 - tôt la beauté qui m'enchan-te, N'as-tu point remarqué comme elle était trem-

A. *ATYS.*
 A nos jeux, à nos chants, j'étais trop appli-
 - blan-te?

A. *ATYS.*
 - qué. Hors la fê-te, Seigneur, je n'ay rien remar-qué.
 C. *ATYS.*
 Son trouble m'a sur-

c.

- pris, el_le t'ou_vre son à_me; N'y dé_cou_vres-tu

c.

point quel_que se_crè_te flamme, Quel_que ri_val ca_

ATYS.

Seigneur, que dî_tes vous?

c.

_ché? Le seul nom de rival al_lume mon cour_

c.

_roux. J'ai bien peur que le Ciel n'ait pu voir sans en_vi_e Le bonheur de ma

c. 

vi - e Et si j'é - tais ay - mé mon sort serait trop

c. 

loux. Ne t'éton - nes - tu point de voir la ja - lou - si - e Dont mon âme est sai -

ATYS. 

Seigneur, soyez con -

c. 

- si - e? On ne peut bien ay - mer sans être un peu ja - loux

a. 

tent, que rien ne vous a - larme; L'hymen va vous donner la beauté qui vous

A.  charme; Vous se - rez son heureux - é - poux.

CELGENUS.  Tu veux me ras - su -

C.  - rer, A - tys, je te veux croi - re; C'est son cœur que je veux a -

ATYS.  Son cœur suit a - vec

C.  - voir; Dis moi s'il est en mon pou - voir

A.

soin le devoir et la gloi - re; Et vous a - vez pour

A.

vous la gloire et le de - voir
CELESTUS.
Ne me dégui - se point ce que tu peux con -

C.

- naître Si j'ay ce que j'ayme en ce jour, L'hymen seul m'en rend-t-il le

C.

maî - tre? La gloire et le de - voir auront tout fait peut -

c.  *é - tre, Et ne lais - sent pour moy rien à faire à l'A -*

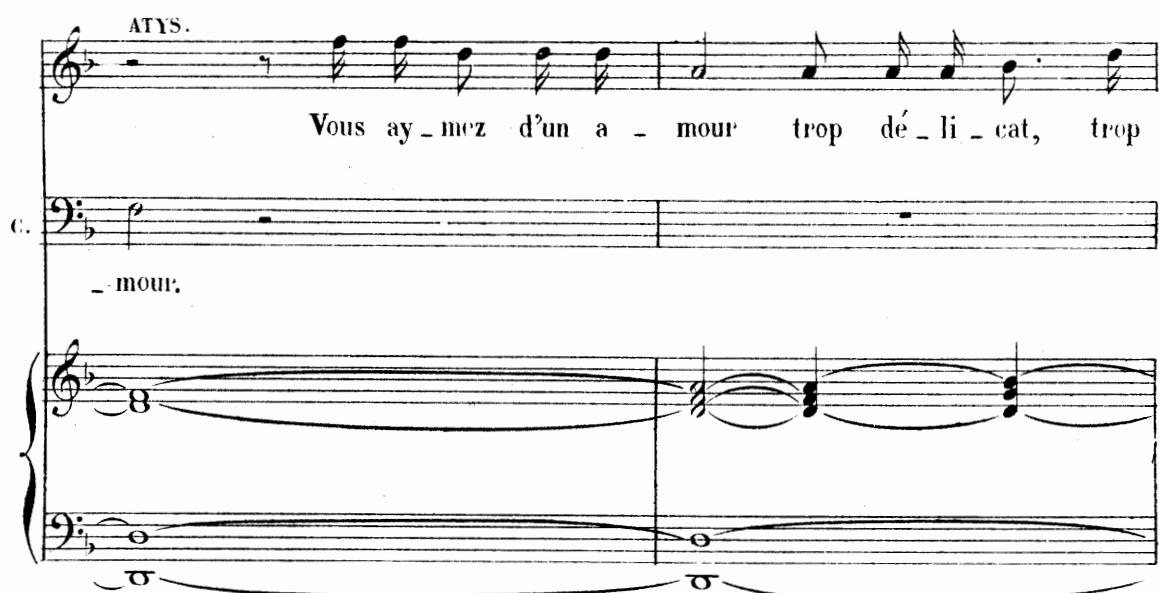
ATYS.  *Vous ay - mez d'un a - mour trop dé - li - cat, trop*
 c. *- mour.*

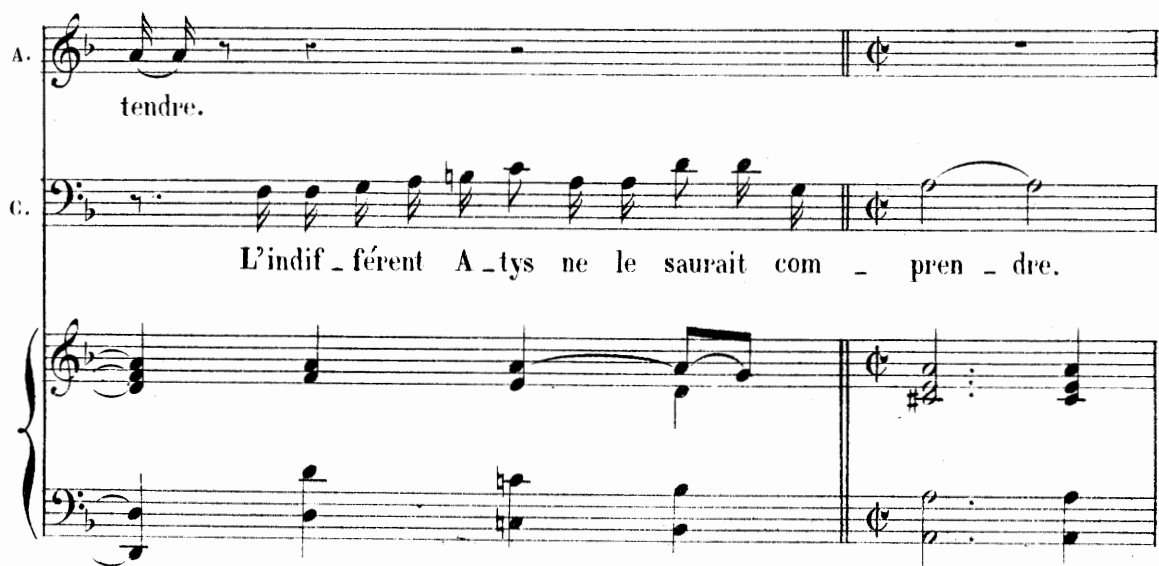
A.  *tendre.*
 c. *L'indif - férent A - tys ne le saurait com - pren - dre.*

AIR.

A.  Qu'un indif - fé - rent est heureux! Il jou - it d'un des - tin païsi -

A.  - ble Le Ciel fait un - présent — bien cher, bien dan - ge - reux Lorsqu'il donne un cœur -
textuel.

A.  — trop sen - si - ble Le Ciel fait un pré - sent, bien

A.  cher, bien dan - ge - reux, Lorsqu'il donne un cœur trop sen - si - ble.
CELGENUS.
Quand on

AIR.

c.  *ay - me bien ten - - dre - ment, On ne ces - se ja -*

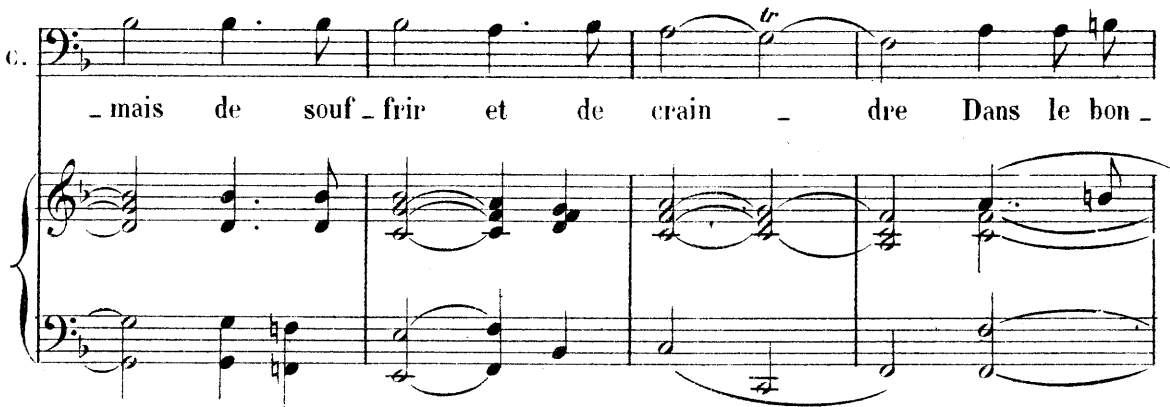
c.  *- mais de souf - frir et de crain - dre Dans le bon -*

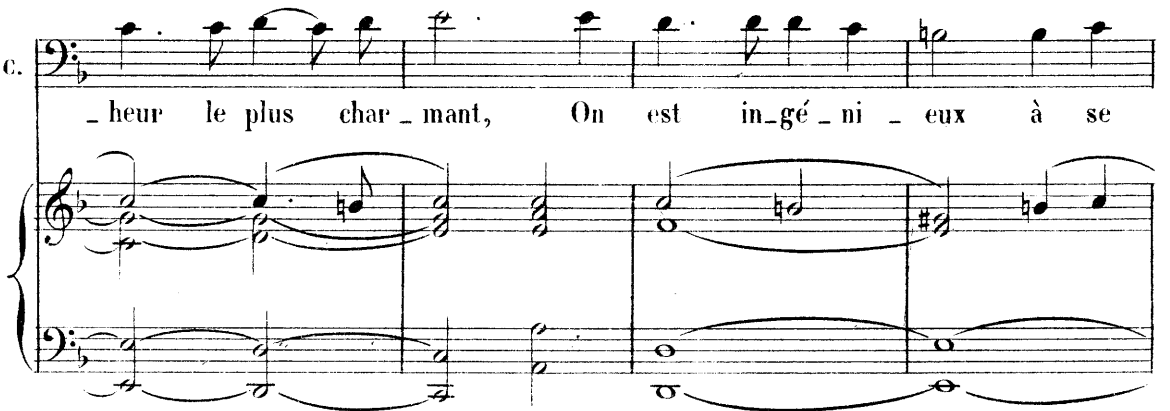
c.  *- heur le plus char - mant, On est in - gé - ni - eux à se*

c.  *faire un tour - ment, Et l'on prend plai - sir à - - se*

c. 
 plain - - dre, On est in_gé - ni - eux à se

c. 
 faire un tour - ment, Et l'on prend plai - sir à se

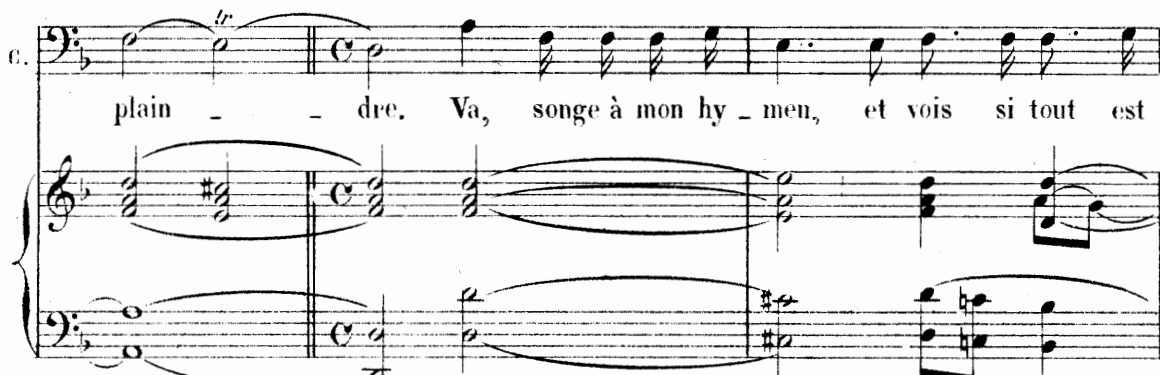
c. 
 plain - - dre. Va, songe à mon hy - men, et vois si tout est

c. 
 prêt; Laisse moy seul i - cy, la Dées - se pa - rait.

SCÈNE II

CYBÈLE, CÉLÈNUS.

PIANO.

CYBÈLE.

Je veux joindre en ces lieux la gloire et l'a - bon -

- dan - ce. D'un sa - crifi - ca - teur je veux fai - re le choix, Et le

roy de Phrygie aurait la pré - fé - ren - ce, Si je voulais choi -

- sir entre les plus grands Roys Le puissant Dieu des flots vous donna la naissance Un

Cy. 
 peuple renommé s'est mis sous vo - tre loix; Vous a - vez, sans mor

Cy. 
 choix, d'ailleurs trop de puissance, Je veux faire un bonheur qui ne soit dû qu'à

Cy. 
 moy. Vous es - ti - mez A - tys, et c'est a - vec jus -

Cy. 
 - ti - ce, Je prétends que mon choix à vos vœux soit propi - ce. C'est A -

- tys, que je veux choi - sir.
 J'ayme Atys, et je vois sa gloire avec plai-

- sir Je suis Roy, Neptune est mon pè - re, J'épouse u - ne beau -
 - té qui va combler mes vœux; Le souhait qui me reste à

- té qui va combler mes vœux; Le souhait qui me reste à
 fai - re, C'est de voir mon a - my parfai - tement - heu -

fai - re, C'est de voir mon a - my parfai - tement - heu -

CYB.

Cy  *reux Il m'est doux que mon choix à vos désirs ré - pon - de. U - ne*

AIR.

Cy  *gran - de di - vi - ni - té Doit fai - re sa fé - li - ci - té Du bien de*

Cy  *tout le mon - de; Mais sur - tout le bonheur d'un roy ché - ri des*

Cy  *cieux Fait le plus doux plaisir des Dieux Mais sur -*

Cy

tout le bonheur d'un roy ché_ri des cieux Fait le plus

Cy

doux plai_sir des Dieux. Le sang approche A_tys de la nym_phe que

Cc

jay-me. Son mé_ri - te lé_gale aux roys; Il sou_tien_dra mieux que moi

Cc

mê - me, La ma - jes - té su - prè - me De vos di - vi - nes

Cc

loix. Rien ne pour_ra troubler son zè - le, Son cœur s'est con_ser -

Cello

- vé li - bre jus - qu'à ce jour. Il faut tout un cœur pour Cy -

Cello

- bè - le; A pei - ne tout le mien peut suf - fire a l'A -

CYB.

Cello

- mour. Por - tez à votre a - my la pre - miè - re nou -

Cello

- vel le De l'honneur é - cla - tant où ma fa - veur l'ap - pel - le.

PRELUDE.

SCÈNE III

CYBÈLE, MÉLISSE.

CYBÈLE.

Tu fé - ton - nes, Mé - lisse et mon choix te sur -

PIANO.

MÉL.

- prend? A - tys vous doit beau - coup et son bonheur est

J'ay fait encor pour luy plus que tu ne peux croi - re.

grand. Est-il pour un mor.

CYB.

- tel un rang plus glo - ri - eux? Tu ne vois que sa moin - dre

Detailed description of the musical score: The score is set in G major (one sharp) and common time (C). It consists of five systems. The first system features Cybèle's vocal line (treble clef) and piano accompaniment (grand staff). The second system features Mélisse's vocal line (treble clef) and piano accompaniment. The third system features Cybèle's vocal line (treble clef) and piano accompaniment. The fourth system features Cybèle's vocal line (treble clef) and piano accompaniment. The fifth system features Cybèle's vocal line (treble clef) and piano accompaniment. The piano accompaniment consists of chords and melodic lines in both hands, providing harmonic support for the vocalists.

gloi - re. Ce mor - tel dans mon cœur est au des - sus des

Dieux. Ce fut au jour fa - tal de ma derniè - re fê - te, Que de l'aymable A -

- tys je devins la con - què - te. Je par - tis à regret pour re - tourner aux

cieux, Tout m'y parût chan - gé, rien n'y plut à mes yeux. Je sens un plai -

c

_ sir ex - trè - me A re - ve - nir en ces lieux. Où peut-

c

on ja - mais è - tre mieux Qu'aux lieux où l'on voit ce qu'on

c

ay - me? Où peut-on ja - mais è - tre mieux Qu'aux lieux où l'on

MÉL.

e

voit ce qu'on ay - me? Tous les Dieux ont ay - mé, Cybèle ayme à son tour.

AIR.

M

Vous mé_pri - siez trop l'A - mour, Son nom vous semblait é -

M

- tran - ge; A la fin il vient — un jour Où l'A -

M

- mour se ven - ge A la fin il vient — un

M

jour Où l'A_mour où l'A_mour se ven -

CYB.

M

- ge. J'ay cru me faire un cœur maître de tout son sort, Un cœur toujours ex-

MEL.

C

- empt de trouble et de ten - dres - se. Vous bra - viez à tort EA -

C

- mour qui vous bles - se; Le cœur le plus fort

C

A des mo - ments de fai - bles - se Le cœur le plus fort

M

A des mo - ments de fai - bles - se; Mais vous pou - viez ay -

CYB.

Non, trop d'é - ga - li - té rend l'Amour sans ap -

M

- mer et descen - dre moins bas.

C

- pas. Quel plus haut rang ai - je à pré - ten - dre? Et de quoy mon pou -

C

- voir ne vient - il point à bout! Quand on est au des - sus de

c

tout On se fait pour ay - mer un plaisir de des - cendre. Je laisse aux Dieux les

c

biens dans le Ciel pré - pa - rés; Pour A - tys, pour son cœur, je quit - te tout sans

The second system continues the vocal line and piano accompaniment. The vocal line lyrics are: "biens dans le Ciel pré - pa - rés; Pour A - tys, pour son cœur, je quit - te tout sans". The piano accompaniment continues with similar harmonic support.

c

pei - ne. S'il m'oblige à des - cendre, un doux penchant m'en traîne; Les cœurs que le Des -

The third system continues the vocal line and piano accompaniment. The vocal line lyrics are: "pei - ne. S'il m'oblige à des - cendre, un doux penchant m'en traîne; Les cœurs que le Des -". The piano accompaniment continues with similar harmonic support.

c

- tin a le plus sé - pa - rés Sont ceux qu'Amour u - nit d'une plus forte chaî -

The fourth system concludes the vocal line and piano accompaniment. The vocal line lyrics are: "- tin a le plus sé - pa - rés Sont ceux qu'Amour u - nit d'une plus forte chaî -". The piano accompaniment concludes with similar harmonic support.

c

_ne. Fais ve_nir le som_meil. Que luy-même, en ce

c

jour; Prenne soin i_cy de con_dui_re Les songes qui luy font la

c

cour. A_tys ne sait point mon a_mour; Par un moy_en nou_

c

-veau, je prétends l'en_ins-trui_re. Que les plus doux zé_

c

- phirs que les peu - ples di - vers Qui, des deux bouts de l'U - ni -

c

- vers, Sont venus me montrer leur zè - le, Cé - lè - brent la gloire immor -

c

- tel - le Du sacrifi - ca - teur dont Cy - bèle à fait choix. A - tys doit dispen -

c

- ser mes loix Ho - no - rez, ho - no - rez - le choix de Cy - bèle - -

Les Zéphirs paraissent dans une gloire élevée et brillante. Les Peuples différents qui sont venus à la fête de Cybèle, entrent dans le Temple et tous ensemble s'efforcent d'honorer Atys et le reconnaissent pour le grand sacrificateur de Cybèle. T.

SCÈNE IV

ATYS, CHŒUR DES PEUPLES ET DES ZÉPHIRS

CYBÈLE.

- le

1^{er} Dessus.

Célé - brons la gloire immor - tel - le Du sacri - fi - ca -

2^{es} Dessus.
(1^{er} Contre)

Célé - brons la gloire immor - tel - le Du sacri - fi - ca -

Ténor.
(Taille)

Célé - brons la gloire immor - tel - le Du sacri - fi - ca -

Basse.

Célé - brons la gloire immor - tel - le Du sacri - fi - ca -

PIANO.

- teur dont Cy - bèle à fait choix; Célé - brons la gloire immor - tel - le

- teur dont Cy - bèle à fait choix; Célé - brons la gloire immor - tel - le

- teur dont Cy - bèle à fait choix; Célé - brons la gloire immor - tel - le

- teur dont Cy - bèle à fait choix; Célé - brons la gloire immor - tel - le

PIANO.

Du sa_cri-fi - ca - teur dont Cy - bèle a fait choix - A -

Du sa_cri-fi - ca - teur dont Cy - bèle a fait choix - A -

Du sa_cri-fi - ca - teur dont Cy - bèle a fait choix - A -

Du sa_cri-fi - ca - teur dont Cy - bèle a fait choix - A -

- tys doit dis_pen - ser - ses loix Ho_no - rons, ho - no - rons - le

- tys doit dis_pen - ser - ses loix Ho_no - rons, ho - no - rons - le

- tys doit dis_pen - ser - ses loix Ho_no - rons, ho - no - rons - le

- tys doit dis_pen - ser - ses loix Ho_no - rons, ho no - rons - le

choix de Cy - bèle.

choix de Cy - bèle.

choix de Cy - bèle.

choix de Cy - bèle.

A - tys doit dis - pen - ser ses loix

A - tys doit dis - pen - ser ses loix

A - tys doit dis - pen - ser ses loix

A - tys doit dis - pen - ser ses loix

Ho-no - rons, ho-no - rons le choix de Cy -

Ho-no - rons, ho-no - rons le choix de Cy -

Ho-no - rons, ho-no - rons le choix de Cy -

Ho-no - rons, ho-no - rons le choix de Cy -

-bè - le A - tys doit dis-pen -

-bè - le A - tys doit dis-pen -

-bè - le A - tys doit dis-pen -

-bè - le A - tys doit dis-pen -

- ser — ses loix;

- ser — ses loix;

- ser — ses loix;

- ser ses loix;

Ho - no - rons, ho - no - rons — le choix de Cy - bè -

Ho - no - rons, ho - no - rons — le choix de Cy - bè -

Ho - no - rons, ho - no - rons — le choix de Cy - bè -

Ho - no - rons, ho - no - rons — le choix de Cy - bè -

The second system continues with the same four vocal parts and piano accompaniment. The lyrics are repeated across all parts. The piano accompaniment provides harmonic support with chords and a consistent bass line.

- le
 - le
 - le
 - le

Ho - no - rons, ho - no - rons - le choix de Cy - bè -
 Ho - no - rons, ho - no - rons - le choix de Cy - bè -
 Ho - no - rons, ho - no - rons - le choix de Cy - bè -
 Ho - no - rons, ho - no - rons - le choix de Cy - bè -

- le Ho_no -
 - le Ho_no -
 - le Ho_no -
 - le Ho_no -

- rons, ho - no - rons — le choix de Cy - bè - - le.
 - rons, ho - no - rons — le choix de Cy - bè - - le.
 - rons, ho - no - rons — le choix de Cy - bè - - le.
 - rons, ho - no - rons — le choix de Cy - bè - - le.

ENTRÉE DES NATIONS.

PIANO.

ENTRÉE DES ZÉPHIRS

Viv. et H^b

H^b

Vous

Viv.

H^b

V^{us}

H^b

V^{us}

Que de_vant vous tout s'a - baisse et tout trem - ble; Vi - vez heu - reux, vos jours
 Que de_vant vous tout s'a - baisse et tout trem - ble; Vi - vez heu - reux, vos jours
 Que de_vant vous tout s'a - baisse et tout trem - ble; Vi - vez heu - reux, vos jours
 Que de_vant vous tout s'a - baisse et tout trem - ble; Vi - vez heu - reux, vos jours

sont notre es - poir. Que de_vant vous tout s'a - baisse et tout trem - ble;
 sont notre es - poir. Que de_vant vous tout s'a - baisse et tout trem - ble;
 sont notre es - poir. Que de_vant vous tout s'a - baisse et tout trem - ble;
 sont notre es - poir. Que de_vant vous tout s'a - baisse et tout trem - ble;

Vi - vez heu - reux vos jours sont notre es - poir Rien n'est si beau que

Vi - vez heu - reux vos jours sont notre es - poir Rien n'est si beau que

Vi - vez heu - reux vos jours sont notre es - poir Rien n'est si beau que

Vi - vez heu - reux vos jours sont notre es - poir Rien n'est si beau que

de voir , en - sem - ble Un grand mé - rite avec un grand pou - voir.

de voir en - sem - ble Un grand mé - rite avec un grand pou - voir.

de voir en - sem - ble Un grand mé - rite avec un grand pou - voir.

de voir en - sem - ble Un grand mé - rite avec un grand pou - voir.

Que l'on bé - nis - se Le ciel pro - pi - ce Qui dans vos mains Met le

Que l'on bé - nis - se Le ciel pro - pi - ce Qui dans vos mains Met le

Que l'on bé - nis - se Le ciel pro - pi - ce Qui dans vos mains Met le

Que l'on bé - nis - se Le ciel pro - pi - ce Qui dans vos mains Met le

ATYS.

Indi - gue que je suis des honneurs qu'on m'a

sort des hu - mains.

sort des hu - mains.

sort des hu - mains.

sort des hu - mains.

A

-dres - se, Je dois les re - ce - voir, Au nom de la Dé -

A

- es - se. Jo - se, puisqu'il luy plait, luy pré - sen - ter vos

A

vœux. Pour le prix de vo - tre zè - le, Que la puis -

A

- san - te Cy - bè - le Vous rende à ja - mais heu - reux

Que la puis - san - te Cy - bè - le Nous rende à ja - mais - heu -

Que la puis - san - te Cy - bè - le Nous rende à ja - mais - heu -

Que la puis - san - te Cy - bè - le Nous rende à ja - mais - heu -

Que la puis - san - te Cy - bè - le Nous rende à ja - mais - heu -

- reux. Que la puis - san - te Cy - bè - le Nous rende à ja -

- reux. Que la puis - san - te Cy - bè - le Nous rende à ja -

- reux. Que la puis - san - te Cy - bè - le Nous rende à ja -

- reux. Que la puis - san - te Cy - bè - le Nous rende à ja -

_mais — heu — reux. Que de_vant vous tout s'a_baisse et tout trem_ble,
 _mais — heu — reux. Que de_vant vous tout s'a_baisse et tout trem_ble,
 _mais — heu — reux. Que de_vant vous tout s'a_baisse et tout trem_ble,
 _mais — heu — reux. Que de_vant vous tout s'a_baisse et tout trem_ble,

Vi_vez heu _ reux, vos jours sont notre es_poir. Que de_vant vous tout s'a_
 Vi_vez heu _ reux, vos jours sont notre es_poir. Que de_vant vous tout s'a_
 Vi_vez heu _ reux, vos jours sont notre es_poir. Que de_vant vous tout s'a_
 Vi_vez heu _ reux, vos jours sont notre es_poir. Que de_vant vous tout s'a_

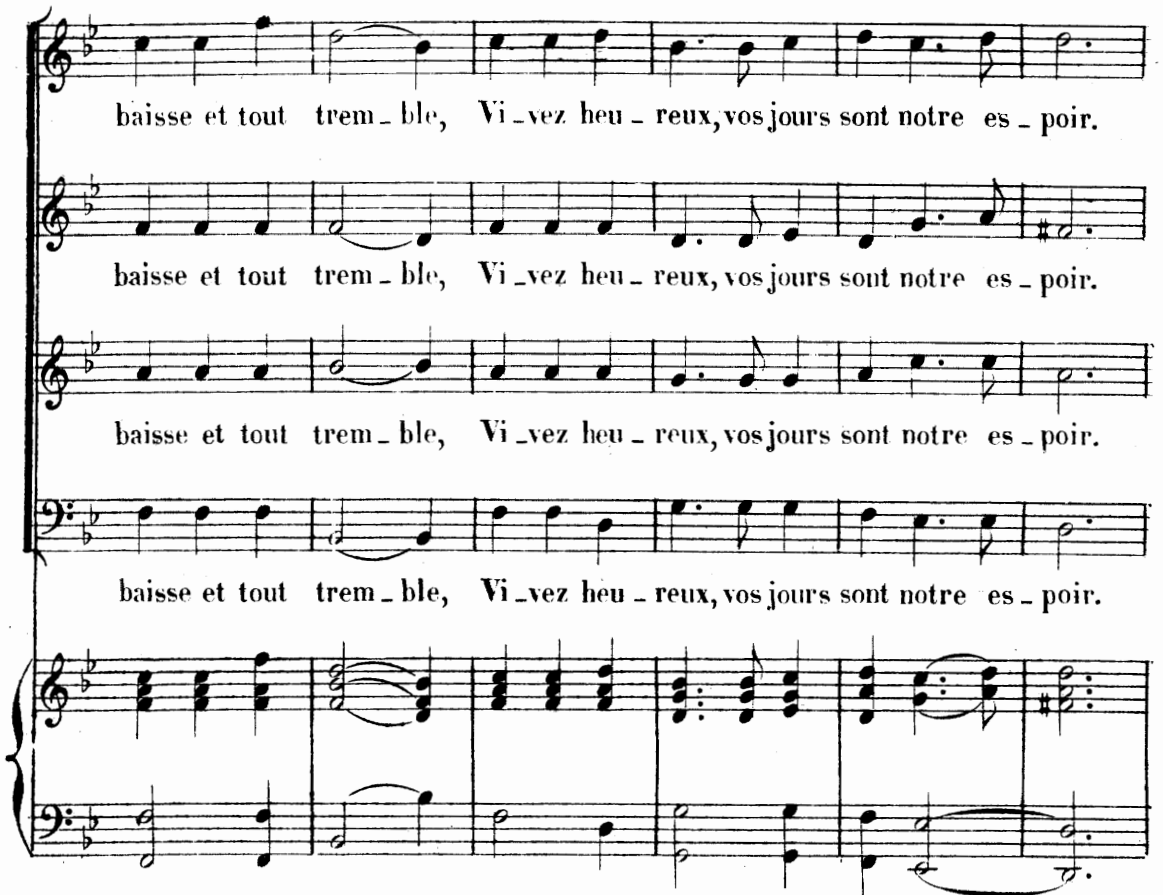

baisse et tout trem-ble, Vi-vez heu-reux, vos jours sont notre es-poir.

baisse et tout trem-ble, Vi-vez heu-reux, vos jours sont notre es-poir.

baisse et tout trem-ble, Vi-vez heu-reux, vos jours sont notre es-poir.

baisse et tout trem-ble, Vi-vez heu-reux, vos jours sont notre es-poir.

Rien n'est si beau que de voir en-semble, Un grand mé-rite a-vec

Rien n'est si beau que de voir en-semble, Un grand mé-rite a-vec

Rien n'est si beau que de voir en-semble, Un grand mé-rite a-vec

Rien n'est si beau que de voir en-semble, Un grand mé-rite a-vec

un grand pou - voir Que l'on bé - nis - se Le ciel pro -

un grand pou - voir Que l'on bé - nis - se Le ciel pro -

un grand pou - voir Que l'on bé - nis - se Le ciel pro -

un grand pou - voir Que l'on bé - nis - se Le ciel pro -

- pi - ce, Qui dans vos mains Met le sort des hu - mains,

- pi - ce, Qui dans vos mains Met le sort des hu - mains.

- pi - ce, Qui dans vos mains Met le sort des hu - mains.

- pi - ce, Qui dans vos mains Met le sort des hu - mains.

Molto *Allegro* *mod.*

Allegro

Molto

Allegro

Haut.

textuel

Vus

Haut.

Vus

Haut.

Vus

Haut.

VII^o

Haut.

VII^o

ACTE III

Le théâtre représente le Palais du grand Sacrificateur de Cybèle.

SCÈNE I.

ATYS Seul.

RITOURNELLE.

PIANO.

ATYS. AIR.

A

-mour nous rend mal-heu-reux Je perds l'uni-que bien qui peut

A

com-pler mes vœux Et tout au-tre bien m'impor-tu-ne Que

A

ser-vent les fa-veurs que nous fait — la for-

A

-tu-ne Quand l'a-mour nous rend mal-heu-reux.

SCÈNE II.

DORIS, ATYS, IDAS.

ATYS.

Je commande en ces

IDAS.

Peut-on i-ci parler sans feindre?

PIANO.

DORIS.

Mon frère est votre a-my....

A

lieux, Vous n'y devez rien craindre

I

Fiez-vous à ma

A

Vous de-vez a-vec moy par-ta-ger mon bon-

I

sœur...

DORIS.

Nous ve_nons par_ta _ ger vos mortel _ les a _ lar_mes. San_ga -
 -_heur.
 Nous ve_nons par_ta _ ger vos mortel _ les a _ lar_mes. San_ga -
 -ri _ de les yeux _ en lar_mes Nous vient d'ouvrir son cœur.
 L'heure approche ou l'hy -
 -ri _ de les yeux _ en lar_mes Nous vient d'ouvrir son cœur
 -men vou _ dra qu'el _ le se li_vre Au pou_voir d'un heu_reux é -

DORIS.

El - le ne peut vi - vre, Pour un au - tre que pour

- poux.
IDAS.

El - le ne peut vi - vre, Pour un au - tre que pour

vous. Elle veut, elle

Qui peut la dé - ga - ger du devoir qui la presse

vous. Elle veut, elle

même, aux pieds de la Dé - es - se, Dé - cla - rer hau - te -

même, aux pieds de la Dé - es - se, Dé - cla - rer hau - te -

D

- ment vos se - crè - tes a - mours.

ATYS.

Cy - bè - le pour moy s'in - té -

I

- ment vos se - crè - tes a - mours.

A

- res - se, J'o - se tout es - pé - rer de son di - vin — se -

A

- cours; Mais quoy, tra - hir le Roy! trom - per son es - pé -

A

- ran - ce! De tant de biens ré - cents est - ce la ré - com - pen - se!

DUO

Dans l'em - pire a - mou - reux, Le de - voir le de - voir n'a

IDAS.

Dans l'em - pire a - mou - reux, Le de - voir n'a

point de puis - san - ce. L'A - mour dis - pen - se Les ri -

point de puis - san - ce. L'A - mour dis - pen - se Les ri -

-vaux d'ê - tre gé - né - reux. Il faut sou - vent, pour de - ve - nir heu -

-vaux d'ê - tre gé - né - reux. Il faut sou - vent, pour de - ve - nir heu -

D *-reux, Qu'il en coûte un peu d'in - no - cen - ce Il faut sou - vent, pour de*
 I *-reux, Qu'il en coûte un peu d'in - no - cen - ce Il faut sou - vent, pour de*

D *ve - nir heu - reux Qu'il en coûte un peu d'in - no - cen - ce, Qu'il en*
 I *ve - nir heu - reux Qu'il en coûte un peu d'in - no - cen - ce, Qu'il en*

D *coûte un peu d'in - no - cen - ce.*
 ATYS *Je sou - hai - te, Je*
 I *coûte un peu d'in - no - cen - ce.*

D Verrez-vous un ri_val heu_

A crains, Je veux, Je me re_pens.

I Verrez-vous un ri_val heu_

D _reux à vos dé_pens?

A Je ne puis me ré_soudre à cet_te vi_o_

I reux à vos dé_pens?

ENSEMBLE

D En_vain un cœur in_cer_tain de son choix, Met en ba_

A _lence. En_vain un cœur in_cer_tain de son choix, Met en ba_

I En_vain un cœur in_cer_tain de son choix, Met en ba_

D
_lan_cé mil_lé fois l'A_mour et la re_connaissan_cé. L'A_

A
_lan_cé mil_lé fois l'A_mour et la re_connaissan_cé. L'A_

T
_lan_cé mil_lé fois l'A_mour et la re_connaissan_cé. L'A_

D
_mour toujours em_por_te la ba_lan_cé L'A_mour toujours em_

A
_mour toujours em_por_te la ba_lan_cé L'A_mour toujours em_

T
_mour toujours em_por_te la ba_lan_cé L'A_mour toujours em_

D
_por_te la ba_lan_cé. L'A_

A
_por_te la ba_lan_cé. L'A_

T
_por_te la ba_lan_cé L'A_mour toujours em_por_te la ba_

D
_mour l'A_mour toujours em - por - te la ba - lan - ce

A
_mour l'A_mour toujours em - por - te la ba - lan - ce

T
_lan - ce L'A_mour toujours em - por - te la ba - lan - ce

ATYS

Le plus jus_te par_ty cède enfin au plus fort; Al_lez, prenez soin de mon

A
sort Que Sanga_ride i - cy se rende en di - li - gen - ce

SCÈNE III

ATYS seul.

RITOURNELLE.

PIANO.

ATYS

A

_san - te Qui m'ac - cuse et qui m'é - pou - van - te

AIR.

A

Lais - se mon cœur en paix, im - puis - san - te Ver - tu; Nay - je point as -

A

_sez com - bat - tu? Quand l'A - mour, mal - gré toy, me con - traint à me

A

ren - dre, Que me de - man - des - tu? Puis - que tu ne peux me dé - fen - dre, Que

A

me sert-il d'entendre Les vains re - proches que tu fais? Impuissan - te Ver -

A

-tu lais - se mon cœur — en paix : Mais le Som -

The second system continues the vocal line with the lyrics: "-tu lais - se mon cœur — en paix : Mais le Som -". The piano accompaniment maintains its rhythmic pattern, with some chordal changes in the right hand.

A

-meil vient me sur - prendre, Je combats yai - ne - ment sa charman - te dou -

A

-ceur. Il faut lais - ser sur - pren - dre les troubles de mon cœur.

The fourth system concludes the vocal line with the lyrics: "-ceur. Il faut lais - ser sur - pren - dre les troubles de mon cœur." The piano accompaniment ends with a final chord in the right hand.

SCÈNE IV

Le théâtre change et représente un antre entouré de Pavots et de ruisseaux où le Dieu du Sommeil se vient rendre accompagné des Songes agréables et funestes.

ATYS dormant, LE SOMMEIL, MORPHÉE PHOBÉTOR, PHANTASE.
LES SONGES AGRÉABLES, LES SONGES FUNESTES.

PIANO.

Fl.

Fl.

Fl.

Fl.

Second system of the piano accompaniment, continuing the melodic and harmonic development from the first system.

Third system of the piano accompaniment, showing further melodic movement in the right hand and a consistent bass line.

Le SOMMEIL.

Dor_mons _____ dor_

Fourth system of the piano accompaniment, corresponding to the vocal line above. The right hand has a more active melodic line, and the left hand continues with a steady bass line.

le S

_mons tous. ah! ah! Que

Fifth system of the piano accompaniment, corresponding to the vocal line above. The right hand features a melodic line with a trill and a grace note, and the left hand provides a steady bass line.

S
le re_pos — est doux! ah! que le re_pos — est

MORP.
S
doux Ré_guez, — ré_guez di_vin Som_meil, Ré_guez,

M
_guez, ré_guez sur tout le mon_de, Ré_pan_dez vos pa_

V
_vots les plus as_sou_pis_sants Calmez les soins,

M

Charmez les sens, Calmez les soins char - mez, char -

M

-mez les sens; Re - te - nez tous les cœurs dans u - ne paix pro -

The second system continues the vocal line and piano accompaniment. The lyrics are "-mez les sens; Re - te - nez tous les cœurs dans u - ne paix pro -". The piano accompaniment maintains its rhythmic pattern, with the bass line providing a steady accompaniment to the more intricate treble part.

M

- fon - de Re - te - nez tous les cœurs dans u - ne paix dans u - ne

M

paix pro - fon - de.

The fourth system concludes the vocal line and piano accompaniment. The lyrics are "paix pro - fon - de.". The piano accompaniment ends with a final chord in the bass and a melodic flourish in the treble.

PROB.

Ne vous fai_ tes point vi_ o - len_ - _ce, — Cou_

Fl.

p _lez, — mur_ mu_ rez, clairs ruis_ seaux. Cou_

p _lez — mur_ mu_ rez, clairs ruis_ seaux Il n'est per_

mis qu'au bruit des eaux De trou_ bler la dou_ ceur d'un si charmant si _

p

len - - ce Il n'est per_mis qu'au bruit des eaux De trou_

p

_bler la dou_ceur d'un si char_mant si - len - - ce

Le SOM.

Dor_mois _____ dor_mois tous, ah! ah!

Que le re_pos_ est doux ah! que le re_

Le SOM.

-pos — est doux

MOR.

Dor - mons, dor - mons tous ah! — Que le re -

PHAN.

Dor - mons, dor - mons — dormons tous ah!

PROB.

Dor - mons, dor - mons — tous

M

-pos — est doux! que le re_pos ah! que le re -

P

Que le re - pos que le re - pos est doux! Dor_mons dormons

P

ah! — Que le re_pos est doux ah! — que le re -

M
_pos que le re - pos _____ est doux! Que le re - pos que le re -

P
tous dor - mons _____ dor - mons tous dormons dor - mons dormons _____

P
_pos que le re - pos est doux! Dor - mons

M
_pos _____ est doux! Ah! que le re - pos _____ est

P
_ dor mons _____ tous _____ dor - mons _____

P
tous Ah! que le re - pos est doux - que

M
doux! Ah! que le re - pos que le re - pos est doux!

P
_ dormons tous dormons dor - mons dormons _____ dormons _____

P
le re - pos est doux! Dor - mons _____ dor - mons

M Ah! ah! que le re - pos que le re - pos — est doux Que le re -

P tous. Ah! — que le re - pos que le re - pos — est doux Dormons dor -

P tous. Ah! ah! que le re - pos — est doux! — dor -

M -pos que le re - pos Ah! que le re - pos ah! —

P -mons dor_mons — dor_mons — tous Ah! que

P -mons — tous Ah!

M — que le re - pos ah! — que le — re - pos — est doux!

P le re_pos est doux! Que le re - pos que le — re - pos — est doux!

P ah ah Que le re - pos — est doux!

(Les Songes Agréables approchent d'Atys et luy font connoître l'Amour de Cybèle et le bonheur qu'il doit en espérer)

MORPHEE

E - coute, é - coute, A - tys, la gloi - re qui t'ap -

- pel - le, Sois sen - sible à l'hon - neur d'être ay - mé de Cy -

- bè - le, Jou - is, heureux A - tys, de ta fé - li - ci - té.

Mais sou - viens - toy que la beau - té, Quand elle est im - mor - tel - le, De -

PHANT.

Mais sou - viens - toy que la beau - té, Quand elle est im - mor - tel - le, De -

PHOE.

Mais sou - viens - toy que la beau - té, Quand elle est im - mor - tel - le, De -

M
_mande la Fi_dé-li - té d'une A - mour é - ter - nel - - le.

P
_mande la Fi_dé-li - té d'une A - mour é - ter - nel - - le.

P
_mande la Fi_dé-li - té d'une A - mour é - ter - nel - - le.

en $\frac{3}{2}$ dans la partition

PHANT.

Que l'A - mour a d'at - traits lors - qu'il com - men - ce A

P
fai - re sen - tir sa puis - san - ce! Que, l'A - mour a d'at -

P
_traits lors - qu'il com - men - ce, pour ne fi - nir - - ja - mais.

ENTRÉE DES SONGES AGRÉABLES

PHOB.

Gôûte en paix cha_ que jour u_ ne dou_ ceur nou_ vel_ le, Par_

- ta_ ge l'heu_ reux sort d'u_ ne Divi_ ni_ té. Ne van_ te

en $\frac{3}{2}$ dans la partition

plus la li_ ber_ té, Il n'est point du prix d'u_ ne chai_ ne si

en $\frac{3}{2}$

MORP.

PHANT.

Mais sou - viens - toy que la beau - té, Quand elle

Mais sou - viens - toy que la beau - té, Quand elle

bel - le Mais sou - viens - toy que la beau - té, Quand elle

P

qu'Amour ex-emp-te des pei-nes d'u - ne longue at - ten - te, Trop heu -

P

-reux un a - mant qu'A mour ex - emp - te de peine et de - tour-

P

-ment. Les Songes Finestes approchent d'Atys et le menacent de la vengeance de

Cybèle, s'il méprise son Amour et s'il ne l'ayme pas avec fidélité.

UN SONGE FUNESTE

Gar-de-toi d'of-fen-ser un A-mour glo-ri-eux. C'est pour toy que Cy-

Un S -
-bèle a-ban-don-ne les Cieux. Ne tra-his pas son es-pé-

Un
S

- ran - ce. Il n'est point pour les Dieux de mé -

Un
S

- pris in - no - cent; Ils sont ja - lous des cœurs Ils

Un
S

Ay - ment la ven - gean - ce, Ils Ay - ment la ven - gean - ce;

Un
S

Il est dan - gereux qu'on of - fen - se Un Amour tout puis - sant.

ENTRÉE DES SONGES FUNESTES

CHŒUR DES SONGES FUNESTES

1^{er} Ténor
(Haute contre)

2^e Ténor
(1^{er} Taille)

1^{er} Basse
(2^e Taille)
2^e Basse

PIANO

L'Amour qu'on ou - tra - ge Se transforme en rage Et ne par - don - ne

L'Amour qu'on ou - tra - ge Se transforme en rage Et ne par - don - ne

L'Amour qu'on ou - tra - ge Se transforme en rage Et ne par - don - ne

en $\frac{5}{2}$ dans la partition

pas Aux plus charmants ap - pas L'A - mour qu'on ou - tra - ge Se transforme en

pas Aux plus charmants ap - pas L'A - mour qu'on ou - tra - ge Se transforme en

pas Aux plus charmants ap - pas L'A - mour qu'on ou - tra - ge Se transforme en

rage Et ne par - don - ne pas Aux plus char - mants ap - pas.

rage Et ne par - don - ne pas Aux plus char - mants ap - pas.

rage Et ne par - don - ne pas Aux plus char - mants ap - pas.

Si tu n'ay mes point Cy - bè - le D'un A - mour fi - dè - le, Mal - heu -

Si tu n'ay mes point Cy - bè - le D'un A - mour fi - dè - le, Mal - heu -

Si tu n'ay mes point Cy - bè - le D'un A - mour fi - dè - le, Mal - heu -

-reux que tu souf - fri - ras ! — Tu pé - ri - ras — Tu pé - ri -

-reux que tu souf - fri - ras ! — Tu pé - ri - ras — Tu pé - ri -

-reux que tu souf - fri - ras ! — Tu pé - ri - ras — Tu pé - ri -

-ras ! Crains u - ne ven - gean - ce cru - el - le !

-ras ! Crains u - ne ven - gean - ce cru - el - le !

-ras ! Crains u - ne ven - gean - ce cru - el - le !

Trem - ble! Trem - ble! Crains un af - freux tré - pas!

Trem - ble! Trem - ble! Crains un af - freux tré - pas!

Trem - ble! Trem - ble! Crains un af - freux tré - pas!

Crains u - ne ven - gean - ce cru - el - le Trem - ble!

Crains u - ne ven - gean - ce cru - el - le Trem - ble!

Crains u - ne ven - gean - ce cru - el - le Trem - ble!

Trem - ble! Crains un af - freux tré - pas

Trem - ble! Crains un af - freux tré - pas

Trem - ble! Crains un af - freux tré - pas

2^e AIR DES SONGES FUNESTES

en $3/2$ dans la partition.

Atys, épouvanté par les Songes funestes, se réveille en sursaut; le Sommeil et les Songes disparaissent avec l'Antre où ils estaient et Atys se retrouve dans le mesme Palais où il s'estait endormy.

SCÈNE V

CYBÈLE, ATYS.

ATYS.

Ve - nez à mon se - cours, ô Dieux! ô jus - tes

PIANO

CYB.

A - tys ne craignez rien, Cy bèle est en ces lieux.

A

Dieux! Pardonnez au dé -

C

Par - lez! quel son - ge vous é -

A

- sordre où mon cœur s'aban - donne; C'est un songe...

C
- tou - ne? Ex - pliquez - moy votre em - bar - ras.

A
Les son - ges sont trom -

AIR

A
- peurs et je ne les crois pas. Les plai - sirs et les

A
pei - nes Dont, en dor - mant, on est sé - duit

A
Sont des chi - mè - res vai - nes Que le ré - veil - dé -

CYB.

A

- truit. Ne mé - pri - sez pas tant — les son - ges, l'A -

C

- mour peut em - prun - ter leur voix; S'ils sont sou -

C

- vent des men - son - ges, Ils di - sent vrai quel - que -

- fois. Ils parlaient par mon ordre et vous le de - vez croi - re.

ATYS.

ô

C
N'en - doutez point, connaissez vo - tre gloire; Répon - dez a - vec li - ber -

A
Ciel!

C
- té Je vous de - mande un cœur qui dé - pend de luy -

C
- mè - me
ATYS.
U ne gran - de Di - vi - ni - té Doit s'assurer toujours de mon respect ex -

CYB. AIR.
A
- trê - me. Les Dieux dans leur grandeur su - prê - me Re - çoi - vent tant d'hon -

c

-neurs qu'ils en sont re - bu - tés; Ils se las - sent sou -

c

-vent d'être trop res - pec - tés. Ils sont plus con -

The second system continues the musical piece. The vocal line has the lyrics '-vent d'être trop res - pec - tés. Ils sont plus con -'. The piano accompaniment continues with similar harmonic and rhythmic patterns, supporting the vocal melody.

c

-tents qu'on les ay - - me.

The third system shows the vocal line with the lyrics '-tents qu'on les ay - - me.'. The piano accompaniment continues to provide harmonic support, with the right hand playing chords and the left hand playing a bass line.

c

Ils sont plus con - tents qu'on les ay - - me.

The fourth system concludes the musical piece. The vocal line has the lyrics 'Ils sont plus con - tents qu'on les ay - - me.'. The piano accompaniment ends with a final chord and a fermata over the last note.

SCÈNE VI

CYBÈLE, SANGARIDE, ATYS.

ATYS.

Je sais trop ce que je vous doy, Pour manquer de re_connais-

PIANO

SANG.

J'ay re_cours à vo_tre puis_san_c_e, Rei_ne des Dieux pro_té_gez-

A

- san - ce.

S

moy! L'im - té - rêt d'A - tys vous en pres se.

A

Je

S
Tous deux u_nis des plus beaux

A
par - le - ray pour vous que vo_tre crainte ces_se.

S
nœuds....

A
Le sang et l'a_mi_tié nous u_nis_sent tous deux, Que vo_tre se_cours la dé-

A
_li_vre Des loix d'un hymen ri_gou_reux; Ce sont les plus doux de ses

A
vœux De pouvoir à ja_mais vous ser_vir et vous sui_vre. Les

CYB.

C
Dieux sont les pro_tec - teurs De la li - ber - té des cœurs.

SANG.

Les

ATYS.

Les

S
Dieux sont les pro_tec - teurs De la li - ber - té des

A
Dieux sont les pro_tec - teurs De la li - ber - té des

CYB.

Allez, ne craignez point le roy ny sa co - lè - re, J'auray soin d'apai -

S
cœurs.

A
cœurs.

c

- ser Le Fleu - ve San - gar vo - tre pè - re. A - tys veut vous fa - vo - ri -

c

- ser, Cy - bèle en sa fa - veur ne peut rien re - fu - ser.

ATYS.

Ah! c'en est

CYB.

trop! Non, non, il n'est pas né - ces - sai - re, Que vous sachiez vo - tre bon -

c

- heur. Je ne prétends point fai - re un vain mys -

c

-tè-re, D'un a-mour qui vous fait hon-neur, Ce n'est point à Cy-

c

-bèle à craindre d'en trop di-re; Il est vray j'ayme A - tys, pour luy j'ay tout quit-

c

-té, Sans luy je ne veux point de gran-deur ny d'em-

c

-pi-re; Pour ma fé-li-ci-té son cœur seul peut suf-fi-re. Al-

c

lez, A.tys luy-même i - ra vous ga - ran - tir De la fa - ta - le vi - o -

c

- lence Où vous ne pouvez consen - tir. Laissez-nous, at - tendez mes

c

or - dres pour par - tir. Je pré - tends vous ar - mer de ma tou - te puis -

c

- san - ce.

SCÈNE VII

CYBÈLE, MÉLISSE.

CYBÈLE.

Qu'A_tys, dans ses res_pects, mê - le d'in_diffé - ren - ce!

PIANO.

AIR

L'ingrat A - tys ne m'ay - me pas. L'A_mour veut de l'A_mour, tout au - tre

prix l'of - fen - se Et sou - vent le res - pect et la re - connais -

en $\frac{3}{2}$ dans la partition.

- san - ce Sont l'ex - cu - se des cœurs in - grats Et sou - vent le res -

C

-pect et la reconnais - san - ce Sont l'ex - cu - se des cœurs in -

en 3

C

-grats.
MÉL. AIR.

Ce n'est pas un si grand cri - me De ne s'ex - pri - mer pas bien; Un

M

cœur qui n'ay - ma - jamais rien Sait peu com - ment l'Amour s'ex - pri - me Un

M

cœur qui n'ay - ma - jamais rien Sait peu comment l'A - mour s'ex - pri -

CYB.

M

- me. San - ga - ride est ay - mable, A - tys peut tout char -

C

- mer, Ils té - moignent trop s'esti - mer; Et de simples parents sont moins d'intelli -

C

- gen - ce. Ils se sont ay - més dès l'en - fan - ce, Ils pourraient en - fin trop s'ay -

C

- mer. Je crains une a - mi - tié que tant d'ar - deur a -

c

- ni - me; Rien n'est si trompeur que l'es - ti - me, C'est un nom sup-po-

c

- sé Qu'on don - ne quel - que - fois à l'A-mour dé - gui -

c

- sé. Je prétends m'éclair-cir, leur fein-te se - ra

c

vai - ne.

Quels se - crets par les Dieux ne sont point pé - né -

MÉLISSE.

C

- très. Deux cœurs à fein - dre pré - pa - rés — Out

M

beau ca - cher leur chai - ne, Deux cœurs à fein - dre pré - pa -

M

- rés — Out beau ca - cher leur chai - ne, On a - buse a - vec

M

pei - ne les Dieux par l'A - mour é - clai - rés. On a -

M

buse a - vec pei - ne les Dieux par l'Amour é - clai_

CYBÈLE.

Va, Mé - lis - se, donne ordre à l'ay - ma - ble Zé -

M

- rés.

c

- phi - re D'accomplir promptement tout ce qu'Atys dé - si - re.

SCÈNE VIII.

CYBÈLE seule.

RITOURNELLE.

PIANO.

AIR.

CYBÈLE.

C

-raient, je les né-gli-geais tous Je n'en demande qu'un, il a peine à se

C

rendre Je ne sens que chagrins et que soupçons ja-loux. Est-ce le sort char-

C

-mant que je devais at-ten-dre! Espoir si cher et si doux, Ah!

C

ah! pourquoi me trompez-vous? Hé-las! par tant d'attraits fallait-il me sur-

c.  - prendre. Heu-reu-se si tou-jours j'ava-is pu' me dé-fen-dre; L'Amour qui me flat -

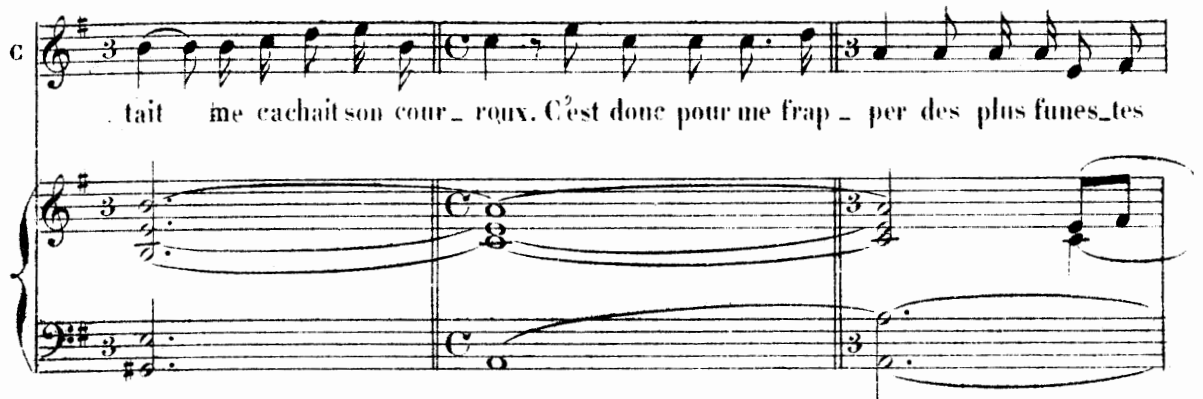
c.  . tait me cachait son cour-roux. C'est donc pour me frap - per des plus fimes_tes

c.  coups, Que le cruel A - mour m'a fait un cœur si ten - dre, Espoir si

c.  cher et si doux! Ah! ah! pourquoi me trom-pe-z - vous!

Le théâtre représente le palais du fleuve Sangar.

SCÈNE I.

SANGARIDE, DORIS, IDAS.

DORIS.

Quoy! vous pleu - rez?

IDAS.

D'où vient vo - tre pei - ne nou -

PIANO.

SANGARIDE.

Hé -

N'osez-vous décou - vrir votre amour à Cy - bè - le?

- vel - le?

- las!

Hé -

Qui peut en - cor re - doubler vos en - nuis?

Qui peut en - cor re - doubler vos en - nuis?

S
_ las! j'ay - me... hé - las! j'ay - me... Je ne

D

I

Ache_vez

Ache_vez

S
puis.

D
L'A_mour n'est guère heu - reux lors_qu'il est trop ti -

I
L'A_mour n'est guère heu_reux lors_qu'il est trop ti -

S
Hé - las! j'ayme un per - fi - de Qui tra-hit mon a -

D
- mi - de

I
- mi - de

-mour. La Déesse ayme A_tys, il change en moins d'un jour A_tys comblé d'hon-

-neurs n'ayme plus San_ga_ri_de Hé_las! j'ayme un per - fi_de Qui trahit mon a-

s
-mour.

DORIS.

Il nous montrait tan_tôt un peu d'incer - ti - tu_de; Mais qui l'eût soupçon-

IDAS.

Il nous montrait tan_tôt un peu d'incer - ti - tu_de; Mais qui l'eût soupçon-

S
J'embarassais A - tys, je l'ay vu se trou -
D
_né de tant d'ingra - ti - tu_de!
I
_né de tant d'ingra - ti - tu_de!

S
-bler; Je croy_ais devoir révé - ler Notre a_mour à Cy -
D
-bler; Je croy_ais devoir révé - ler Notre a_mour à Cy -
I
-bler; Je croy_ais devoir révé - ler Notre a_mour à Cy -

S
-bè - le; Mais l'ingrat, l'in - fi - dè - le, M'empêchait toujours de par -
D
-bè - le; Mais l'ingrat, l'in - fi - dè - le, M'empêchait toujours de par -
I
-bè - le; Mais l'ingrat, l'in - fi - dè - le, M'empêchait toujours de par -

ler, DUO.

D
I

Peut-on chan-ger ain - si quand l'Amour est ex - trê - me; Gar-dez-

Peut-on chan-ger ain - si quand l'Amour est ex - trê - me; Gar-dez-

D
I

vous, gardez - vous de trop croire un transport — ja - loux. Gardez-vous, gar-dez-

vous, gar - dez-vous de trop croire un transport — ja - loux. Gardez-vous, gar-dez-

D
I

-vous de trop croire un transport — ja - loux. Gar-dez-vous gardez -

-vous de trop croire un transport — ja - loux. Gardez - vous, gardez -

S
A
T
B

Cy - bè - le, hau - te -
-vous de trop croire un trans port ja - lous.

-vous de trop croire un trans port ja - lous.

S
A

-ment, Dé - cla - re qu'elle l'ay - me; Et l'in - grat n'a trouvé cet honneur que trop

S
A

doux; Il change en un mo - ment, Je veux changer de mê - me. J'accepterai sans

S
A

peine un glori - eux é - poux. Je ne veux plus ay - mer que la grandeur su -

S
- prê-me.

D
Peut-on chan-ger si-tôt Quand l'Amour est ex-trê-

I
Peut-on chan-ger si-tôt Quand l'Amour est ex-trê-

D
-me; Gardez-vous, gardez-vous De trop croire un transport ja-loux. Gardez-

I
-me; Gardez-vous, gardez-vous De trop croire un transport ja-loux. Gardez-

D
vous, gardez-vous De trop croire un transport — ja-loux Gardez-

I
vous, gardez-vous De trop croire un transport — ja-loux Gardez-vous,

D

-vous, gardez - vous De trop croire un trans - port — ja - loux

I

-vous, gardez - vous De trop croire un trans - port ja - loux

SANGARIDE.

Trop heureux un cœur qui peut croire Un dépit qui sert à la gloire.

AIR.

Reve - nez ma raison re - ve - nez pour jamais ; Re - ve -

-nez ma rai - son re - ve - nez pour ja - mais. Joignez-vous au dé -

s

-pit pour é_touffer ma flamme Répa_rez s'il se peut les maux qu'Amour m'a

s

faits, Venez ré_tabli_r dans mon â - me Les dou_ceurs d'une heu_reu - se

s

paix. Re_ve - nez ma rai_son re_ve - nez pour ja_mais; Re_ve -

s

- nez ma rai_son re_ve - nez pour ja - mais.

The fourth system concludes the vocal line and piano accompaniment. The lyrics are: "- nez ma rai_son re_ve - nez pour ja - mais." The piano accompaniment ends with a final chord in the right hand and a sustained bass note in the left hand.

D
Une in-fi-dé-li-té cru-el - le N'effa - ce point tous les ap -

I
Une in-fi-dé-li-té cru-el - le N'effa - ce point tous les ap -

en $\frac{3}{2}$ dans la partition.

D
- pas D'un in - fi - dè - le; Et la rai - son ne re - vient

I
- pas D'un in - fi - dè - le; Et la rai - son ne re - vient

D
pas Si - tôt qu'on la rap-pel - le Et la rai -

I
pas Si - tôt qu'on la rap-pel - le Et la rai - son ne re - vient

D

son ne re - vient pas Et la rai - son ne re - vient pas Si - tôt qu'on

I

pas et la rai - son Et la rai - son ne re - vient pas Si - tôt qu'on

SANGARIDE

Après cet te tra - hi - son, Si la raison ne m'é -

D

la rap - pel - le.

I

la rap - pel - le.

S

l'ai - re, Le dé - pit et la co - lè - re Me tien - draient lieu de rai -

S
_son. Qu'ù ne pre_mière amour est bel_le! Qu'on a peine à s'en dé_ga -

D
Qu'ù ne pre_mière amour est bel_le! Qu'on a peine à s'en dé_ga -

I
Qu'ù ne pre_mière a_mour est bel_le! Qu'on a peine à s'en dé_ga -

S
-ger! Que l'on doit plaindre un cœur fi_dè_le, Lors - qu'il est for_cé de chan -

D
-ger! Que l'on doit plaindre un cœur fi_dè_le, Lors - qu'il est for_cé de chan -

I
-ger! Que l'on doit plaindre un cœur fi_dè_le, Lors - qu'il est for_cé de chan -

S
-ger Que l'on doit plaindre un cœur fi_dè_le Lors - qu'il est for_cé de chan -

D
-ger Lors - qu'il est for_cé de chan - ger Que l'on doit plaindre un cœur fi -

I
-ger Que l'on doit plaindre un cœur fi_dè_le Que l'on doit plaindre un cœur fi -

S
-ger Que l'on doit plaindre un cœur fi - dè - le! Que l'on doit plaindre un cœur fi -

D
- dè - le Que l'on doit plaindre un cœur fi - dè - le! Lors - qu'il est for -

I
- dè - le Lors - qu'il est for - cé de chan - ger Que l'on doit plaindre un cœur fi -

S
- dè - le Lors qu'il est for - cé de chan - ger Que l'on doit plaindre un cœur fi -

D
- cé de chan - ger qu'il est for - cé de chan - ger Que l'on doit plaindre un cœur fi -

I
- dè - le Lors - qu'il est for - cé de chan - ger Que l'on doit plaindre un cœur fi -

S
- dè - le Lors - qu'il est for - cé de chan - ger.

D
- dè - le Lors - qu'il est for - cé de chan - ger.

I
- dè - le Lors qu'il est for - cé de chan - ger.

SCÈNE II

SANGARIDE, CELÆNUS.

PRÉLUDE

CEL.

Bel_le nymphe, l'hy-men va suivre mon en-

-vi - e, L'amour a - vec moy vous con - vi - e A ve - nir vous pla -

-cer sur un trône é - cla - tant. J'approche avec trans - port du fa - vo - rable ins -

-tant D'où dépend la dou - ceur du res - te de ma vi - e! Mais mal - gré les ap -

-pas du bonheur qui m'attend, Mal - gré tous les transports de mon âme a - mou -

c

-reu-se, Si je ne puis vous rendre heu-reu-se, Je ne se-ray ja-mais con-

c

-tent. Je fais mon bonheur de vous plai-re, J'at-tache à vo-tre

SANG.

c

œur mes désirs les plus doux. Seigneur, j'obé-i-ray, Je dépens de mon

s

pè-re; Et mon père, au-jour-d'huy, veut que je sois à

s vous.

c Re-gar-dez — mon a-mour plu-tôt que ma cou-

s Ce n'est point la gran-deur qui me peut é-blou-

c -rou-ne.

s -ir. Seigneur, conten-tez-

c Ne sauriez vous m'ay-mer sans que l'on vous l'or-don-ne?

s -vous que je sache o-bé-ir; En l'é-tat où je suis c'est ce que je puis

SCÈNE III

SANGARIDE, ATYS, CÉLÉENUS.

SANGARIDE

di - re.

CÉLÉENUS

Vo - tre cœur se trou - ble, Il sou -

PIANO

S

Expliquez en vo - tre fa - veur Tout ce que vous voy - ez de trouble dans mon

C

- pi - re?

S

cœur.

C

Rien ne m'a - lar - me plus, A - tys, ma crainte est

vai - ne; Mon a - mour a tou - ché le cœur de la beau -

- té Dont je suis en - chan - té. Toi qui fus témoin de ma

pei - ne, Cher A - tys, sois té - moin de ma fé - li - ci - té. Peux-tu la con - ce -

- voir! Non, il faut que l'on ay - me Pour ju - ger des dou -

c

-ceurs de mon bon-heur ex - trè - me .

c

Mais — près de voir combler mes vœux , Que les moments sont

c

longs pour mon cœur a - mou - reux ! Vos pa-rents tar-dent

c

trop, Je veux al-ler moi mê-me Les presser de me rendre heu-reux.

SCÈNE IV

SANGARIDE, ATYS.

RITOURNELLE

ATYS.

Qu'il sait peu son mal.

A

heur! Et qu'il est dé_plo - ra - ble! Son a_mour mé_ri -

A

_tait un sort plus fa_vo - ra - ble. J'ai pi_tié de l'er_reur Dont son cœur s'est flat_

SANG.

A

-té. E-par-guez vous le soin d'être si pi-toy-able, Son amour ob-tien-

S

-dra ce qu'il a mé-ri-té. Qu'il faut que je me

ATYS.

Dieux! qu'est-ce que j'en-tends?

S

ven-ge, Que j'ayme enfin le roy, Qu'il sera mon é-poux.

A

San-garide, et d'où

S
N'est-ce pas vous, in-grat, qui voulez que je

A
vient ce changement é-tran-ge?

S
chan-ge. quel-le tra-hi-son!

A
Moy! Quel fu-nes-te cour-

DUO.

S
Pourquoy m'aban-don-ner pour une amour nou-vel-le? Ce n'est pas

A
-roux! Pourquoy m'aban-don-ner pour une amour nou-vel-le?

S
 moy qui rompt u - ne chai - ne si bel - le Ce n'est pas

A
 Ce n'est pas moy qui rompt u - ne chai - - ne si

S
 moy ce n'est pas moy qui rompt u - ne chai - ne si bel - le .

A
 bel - le Ce n'est pas moy qui rompt u - ne chai - ne si bel - le . Beauté trop cru -

S
 A - mant in - fi - dè - le, c'est vous!

A
 - el - le, c'est vous! Ah! c'est vous, beauté trop cru -

S Ah! c'est vous, a_mant in-fi - dè - le Ah! c'est vous, a -

A el - le Beau -

S - mant in - fi - dè - le, C'est vous qui rompez des li - ens — si

A - té trop cru-el - le, C'est vous qui rompez des li - ens — si

S doux C'est vous ah! c'est vous qui rompez des — li - ens — si

A doux C'est vous ah! c'est vous qui rompez des — li - ens — si

S
doux. Vous m'avez immo - lée à l'amour de Cy - bèle.

A
doux. Il est vrai qu'à ses

A
yeux, par un se - cret ef - froy, J'ai vou - lu de nos cœurs ca - cher l'in - tel - li -

A
- gen - ce; Mais ce n'est que pour vous que je crains sa ven - gean - ce

Et je ne la crains pas pour moy. Cy - bèle m'aime en

SANG.

A - près vo - tre in - fi - dé - li -
 vain, et c'est vous que j'a - do - re.

The first system of music includes a vocal line (SANG.) and a piano accompaniment. The vocal line starts with a rest, followed by the lyrics 'A - près vo - tre in - fi - dé - li - vain, et c'est vous que j'a - do - re.' The piano accompaniment consists of a right-hand part with chords and a left-hand part with a simple bass line.

S. - té, Auriez - vous bien la cruau - té De vouloir me tromper en -
 - co - rel!

S. - co - rel!
 ATYS.
 Moy! vous tra - hir! vous le pen - sez! Ingra - te, que vous m'offen -

The third system of music includes a vocal line (S.) and a piano accompaniment. The vocal line has the lyrics '- co - rel!' followed by 'ATYS. Moy! vous tra - hir! vous le pen - sez! Ingra - te, que vous m'offen -'. The piano accompaniment features a right-hand part with chords and a left-hand part with a simple bass line.

A. - sez! Hé bien, il ne faut plus rien tai - re, Je vais de la dé - esse atti - rer la co -

The fourth system of music features a vocal line (A.) and piano accompaniment. The vocal line has the lyrics '- sez! Hé bien, il ne faut plus rien tai - re, Je vais de la dé - esse atti - rer la co -'. The piano accompaniment consists of a right-hand part with chords and a left-hand part with a simple bass line.

S. Ah! demeurez A -

A. -lè-re M'offrir à sa fureur puisque vous m'y for - cez.

S. -tys, mes soupçons sont pas - sés; Vous m'aymez, je le croy, j'en veux être cer -

S. -tai - ne; Je le sou - hai - te as - sez, Pour le croi - re sans

S. pei - ne. Je promets je promets De ne changer ja -

A. Je ju - re je ju - re De ne changer ja -

S. 
 _ mais. je promets De ne changer ja_mais. Quel tourment de ca_

A. 
 _ mais. Je ju_re, je promets De ne changer ja_mais.

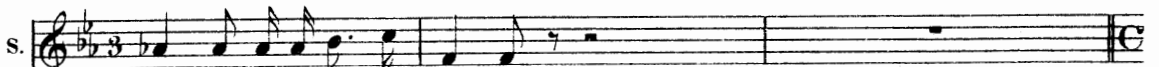

S. 
 _cher u_ne si bel_le flamme!

A. 
 Redoublons-en l'ardeur dans le fond de notre

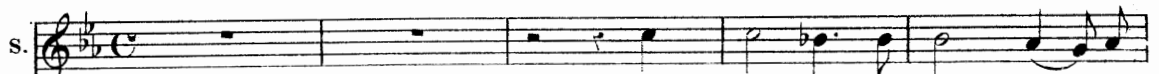

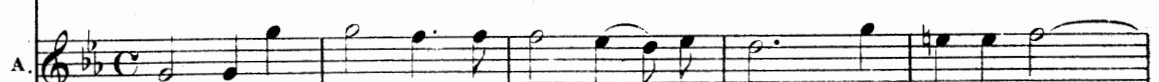
S. 
 Ay_mons en se_cret, ay_mons

A. 
 â_me. Ay_mons en se_cret, ay_mons nous, Ay_mons, aymons

S. - nous, ay - mons en se - cret Ay - mons - nous — ay - mons plus que ja -

A. — en se - cret, aymons - nous, Aymons - nous — ay - mons plus que ja -

S. - mais en dé - pit des ja - loux Ay - mons en se - cret ay - mons

A. - mais en dé - pit des ja - loux Ay - mons en se - cret ay - mons

S. nous — Ay - mons plus que ja - mais en dé - pit des ja - loux — Ay -

A. nous — Ay - mons plus que ja - mais en dé - pit des ja - loux — Ay -

S. 
 -mons plus que ja_mais en dé_pit des ja_loux. Mon pè_re vient i -

A. 
 -mons plus que ja_mais en dé_pit des ja_loux.

S. 
 -cy.

A. 
 Que rien ne vous é_tonne; Servons nous du pou_voir que Cy_bè_le me

A. 
 don_ne. Je vais pré_pa_rer les Zé_phirs A sui_vre nos dé_sirs.

SCÈNE V.

SANGARIDE, CELÆNUS, LE DIEU DU FLEUVE SANGAR,
TROUPE DE DIEUX, DE FLEUVES, DE RUISSEAUX
ET DE DIVINITÉS DE FONTAINES

PRÉLUDE.

PIANO.

The fourth system of the prelude shows the piano accompaniment with further development of the musical themes established in the previous systems.

Ô vous qui pre_nez part au bien de ma fa_mil_le, Vous, véné_ra_bles

Dieux des fleuves les plus grands, Mes fi_dè_les a_mis et mes plus chers pa_

_rents, Voyez quel est l'é_poux que je donne à ma fil_le; J'ai pris soin de choi_

_sir en_tre les plus grands roys.

Dessus (Haute contre)

1^{er} et 2^d Ténor.
(1^{re} et 2^{de} Taille)

Basse.

Nous approu_vons vo_tre choix.

Nous approu_vons vo_tre choix.

Nous approu_vons vo_tre choix.

Il a Nep - tu - ne pour sou - pè - re, Les Phrygi - ens sui - vent ses

lois, J'ai cru ne pouvoir fai - re Un choix plus digne de vous plai - re.

Tous d'u - ne commu - ne voix Nous ap - prou - vons vo - tre

Tous d'u - ne commu - ne voix Nous ap - prou - vons vo - tre

Tous d'u - ne commu - ne voix Nous ap - prou - vons vo - tre

LE FLEUVE SANGAR.

Que l'on chan_te, que l'on dan_se, Ri_ons tous lorsqu'il le

choix.

choix.

choix.

en $\frac{6}{8}$ dans la partition.

faut; Que l'on chan_te que l'on dan_se Ri_ons tous lorsqu'il le faut. Ce n'est ja -

-mais trop tôt Que le plai_sir com_men - ce, Ce n'est ja - mais trop tôt

Que le plai_sir com - men - ce On trou_ve bien_tôt la

fin Des jours de ré_jou_is_san - ce On trou_ve bien -

_tôt la fin Des jours de ré_jou_is_san - ce On a

beau chasser le cha_grin Il re_vient plus - tôt qu'on ne pen - se

On a beau chas - ser le chagrin Il re - vient plus-tôt qu'on ne

pen - se. Que l'on chan - te, que l'on dan - se, Ri - ons tous lorsqu'il le

faut; Que l'on chante que l'on dan - se, Rions tous lorsqu'il le faut.

Que l'on

Que l'on

Que l'on

chan - te, que l'on dan - se, Ri - ons tous lorsqu'il le

chan - te, que l'on dan - se, Ri - ons tous lorsqu'il le

chan - te, que l'on dan - se, Ri - ons tous lorsqu'il le

faut; Que l'on chan - te, que l'on dan - se, Ri - ons tous lorsqu'il le

faut; Que l'on chan - te, que l'on dan - se, Ri - ons tous lorsqu'il le

faut; Que l'on chan - te, que l'on dan - se, Ri - ons tous lorsqu'il le

faut; Ce n'est ja - mais trop tôt Que le plai - sir com -

faut; Ce n'est ja - mais trop tôt Que le plai - sir com -

faut; Ce n'est ja - mais trop tôt Que le plai - sir com -

-men - ce Ce n'est ja - mais trop tôt Que le plai - sir com -
 -men - ce Ce n'est ja - mais trop tôt Que le plai - sir com -
 -men - ce Ce n'est ja - mais trop tôt Que le plai - sir com -

-men - ce. Que l'on chan - te, que l'on dan - se, Ri - ons tous lorsqu'il le
 -men - ce. Que l'on chan - te, que l'on dan - se, Ri - ons tous lorsqu'il le
 -men - ce. Que l'on chan - te, que l'on dan - se, Ri - ons tous lorsqu'il le

faut; Que l'on chan - te, que l'on dan - se, Ri - ons tous lorsqu'il le faut.
 faut; Que l'on chan - te, que l'on dan - se, Ri - ons tous lorsqu'il le faut.
 faut; Que l'on chan - te, que l'on dan - se, Ri - ons tous lorsqu'il le faut.

Second system of piano accompaniment, continuing the musical texture from the first system.

Fourth system of piano accompaniment, concluding the instrumental part of this section.

1^{er} DESSUS.

First vocal line (1^{er} DESSUS) with lyrics: La beau - té la plus sé - vè - re Prend pi - tié d'un long tour - ment Et Pa -

2^e DESSUS.

Second vocal line (2^e DESSUS) with lyrics: La beau - té la plus sé - vè - re Prend pi - tié d'un long tour - ment Et Pa -

3^e DESSUS (Haute Contre)

Third vocal line (3^e DESSUS (Haute Contre)) with lyrics: La beau - té la plus sé - vè - re Prend pi - tié d'un long tour - ment Et Pa -

La beau - té la plus sé - vè - re Prend pi - tié d'un long tour - ment Et Pa -

Fifth system of piano accompaniment, providing harmonic support for the vocal lines.

1^{er} D
 _mant qui per - sé - vè - re De - vient un heu - reux a - mant, Tout est

2^e D
 _mant qui per - sé - vè - re De - vient un heu - reux a - mant, Tout est

3^e D
 _mant qui per - sé - vè - re De - vient un heu - reux a - mant, Tout est

1^{er} D
 doux et rien ne coû - te Pour un cœur qu'on veut tou - cher; L'on - ge

2^e D
 doux et rien ne coû - te Pour un cœur qu'on veut tou - cher; L'on - de

3^e D
 doux et rien ne coû - te Pour un cœur qu'on veut tou - cher; L'on - de

1^{er} D
 se fait u - ne rou - te, En s'ef - for - çant d'en cher - cher; L'eau qui

2^e D
 se fait u - ne rou - te, En s'ef - for - çant d'en cher - cher; L'eau qui

3^e D
 se fait u - ne rou - te, En s'ef - for - çant d'en cher - cher; L'eau qui

tom_be goutte à gout_te Per_ ce le plus dur ro_ cher

tom_be goutte à gout_te Per_ ce le plus dur ro_ cher.

tom_ be goutte à gout_ te Per_ ce le plus dur ro_ cher.

Fl.

1^{er} DESSUS

Ehy_men seul ne sau_rait plai_re; Il a

2^e DESSUS

Ehy_men seul ne sau_rait plai_re; Il a

3^e DESSUS (Haute Cofitre)

Ehy_men seul ne sau_rait plai_re; Il a

1^{er} D.

beau flat_ter nos vœux, L'A_mour seul a droit de

2^e D.

beau flat_ter nos vœux, L'A_mour seul a droit de

3^e D.

beau flat_ter nos vœux, L'A_mour seul a droit de

1^{er} D.

fai_re Le plus doux de tous les noeuds.

2^e D.

fai_re Le plus doux de tous les noeuds.

3^e D.

fai_re Le plus doux de tous les noeuds.

1^{re} D
Il est fier, il est re - bel - le, Mais il

2^e D
Il est fier, il est re - bel - le, Mais il

3^e D
Il est fier, il est re - bel - le, Mais il

1^{re} D
char - me tel qu'il est; L'hy - men vient quand

2^e D
char - me tel qu'il est; L'hy - men vient quand

3^e D
char - me tel qu'il est; L'hy - men vient quand

1^{re} D
on Pap - pel - le; EA - mour vient quand il luy plait.

2^e D
en Pap - pel - le; EA - mour vient quand il luy plait.

3^e D
on Pap - pel - le; EA - mour vient quand il luy plait.

MENUET CHANTÉ EN DUO.

Vos

D' - ne cons - tance ex - trê - me Un ruis - seau suit son cours,

D' - ne cons - tance ex - trê - me Un ruis - seau suit son cours,

Du - ne cons - tance ex - trê - me Un ruis - seau suit son cours,

Du - ne cons - tance ex - trê - me Un ruis - seau suit son cours,

Il en se - ra de mê - me Du choix de mes a - mours

Il en se - ra de mê - me Du choix de mes a - mours

Et du mo - ment que j'ay - me, C'est pour ay - mer tou - jours.

Et du mo - ment que j'ay - me, C'est pour ay - mer tou - jours.

1^{er} Dessus.

Un grand calme est trop fâ - cheux Nous ai - mons mieux la tour -

2^e Dessus. (Haute Contré)

Un grand calme est trop fâ - cheux Nous ai - mons mieux la tour -

Ténor. (Taille)

Un grand calme est trop fâ - cheux Nous ai - mons mieux la tour -

Basse.

Un grand calme est trop fâ - cheux Nous ai - mons mieux la tour -

_mente Un grand calme est trop fâ - cheux Nous ai - mons mieux la tour - mente; Que sert

_mente Un grand calme est trop fâ - cheux Nous ai - mons mieux la tour - mente; Que sert

_mente Un grand calme est trop fâ - cheux Nous ai - mons mieux la tour - mente; Que sert

_mente Un grand calme est trop fâ - cheux Nous ai - mons mieux la tour - mente; Que sert

un cœur qui s'exempte De tous les soins amoureux, A quoy sert une eau dor.

un cœur qui s'exempte De tous les soins amoureux, A quoy sert une eau dor.

un cœur qui s'exempte De tous les soins amoureux, A quoy sert une eau dor.

un cœur qui s'exempte De tous les soins amoureux, A quoy sert une eau dor.

-man_te? Un grand calme est trop fâcheux Nous aimons mieux la tourmente.

-ma_te? Un grand calme est trop fâcheux Nous aimons mieux la tourmente.

-man_te? Un grand calme est trop fâcheux Nous aimons mieux la tourmente.

-man_te? Un grand calme est trop fâcheux Nous aimons mieux la tourmente.

SANGARIDE, ATYS, CELDENUS, LE DIEU DU FLEUVE SANGAR, TROUPE DE ZÉPHIRS, DE DIEUX DE FLEUVES,
DE RUISSEAUX, ET DE DIVINITÉS DE FONTAINES.

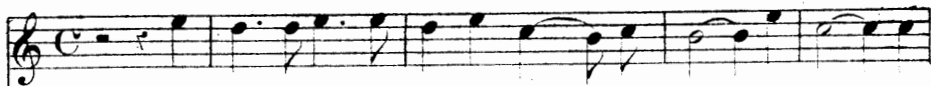
1^{er} DESSUS.

Ve _ nez, venez former des nœuds char_mants, A_tys ve -

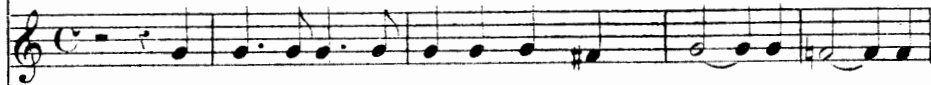
2^e DESSUS.
(Haute Contre)

Ve _ nez, venez former des nœuds char_mants, A_tys ve -

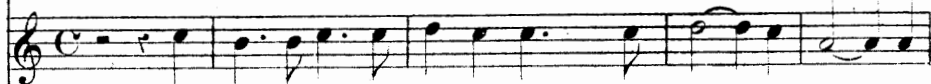
TÉNOR.
(Taille)

Ve _ nez, venez former des nœuds char_mants, A_tys ve -

BASSE.

Ve _ nez, venez former des nœuds char_mants, A_tys ve -

PIANO.

_nez u_nir ces bien_heureux a_mants. A_tys ve_nez u_nir ces

_nez u_nir ces bien_heureux a_mants. A_tys ve_nez u_nir ces

_nez u_nir ces bien_heureux a_mants. A_tys ve_nez u_nir ces

_nez u_nir ces bien_heureux a_mants. A_tys ve_nez u_nir ces

ATYS.

Cet hymen déplaît à Cy - bèle, ELle défend de l'a - che -
 bienheureux a - mants.
 bienheureux a - mants.
 bienheureux a - mants.
 bienheureux a - mants.

A
 _ver; San - ga - ride est un bien qu'il faut luy ré - ser -

A
 _ver Et que je de - man - de pour el - le.

CELOENUS.

A_lys peut s'enga - ger luy-même à me tra -

Ah! quel - le loi cru - el - le!

Ah! quel - le loi cru - el - le!

Ah! quel - le loi cru - el - le!

Ah! quel - le loi cru - el - le!

ATYS.

Seigneur, je suis à la Dé -

-hir, A - tys contre moy s'in_tè - res - se!

-es - se; Dèsqu'elle a comman - dé je ne puis qu'o - bé -

A.

le Dieu du fleuve. SANGAR.

Pourquoy faut-il qu'el - le sé - pa - re Deux il - lus - tres a -

S.

- mants pour qu'il lymen pré - pa - re Ses liens les plus doux!

Dessus.

Ténors.

Basses.

Op - posons

Op - posons

Op - posons

nous Op - posons nous à ce dessein bar - ba - re Op - posons

nous Op - posons nous à ce dessein bar - ba - re Op - posons

nous Op - posons nous à ce dessein bar - ba - re Op - posons

- nous Op- posons - nous à ce dessein bar - ba - re.

- nous Op- posons - nous à ce dessein bar - ba - re.

- nous Op- posons - nous à ce dessein bar - ba - re.

ATYS.

Appre- nez, au- da - ci - eux, Qu'il n'est rien qui n'o - bé-

A

- is - se Aux sou- ve- rai - nes loix De la Rey - ne des

A.

Dieux. Qu'on nous en_lè - ve de ces lieux Que sans tar -

Les Zéphirs enlèvent Atys et Sangaride.

A.

- der, mon or_dre s'ac - com - plis - se!

Quelle in - jus - ti - ce!

Quelle in - jus - ti - ce!

Quelle in - jus - ti - ce!

Quelle in - jus - ti - ce! Quelle in - jus - ti - ce!

Quelle in - jus - ti - ce! Quelle in - jus - ti - ce!

Quelle in - jus - ti - ce! Quelle in - jus - ti - ce!

Le Théâtre représente des jardins agréables.

SCÈNE I

CYBÈLE, MÉLISSE, CELÆNUS.

RITOURNELLE.

PIANO.

CELOENUS.

Vous m'ô_tez Sâ_n_garide, in_huai_ne Cy_

_bèle, Est-ce le prix du zê_le Que j'ai fait a_avec soin é_la_ter à vos

yeux? Prépa_rez-vous, ainsi, la douceur éter_nelle, Dont vous devez combler ces

en $\frac{3}{2}$ dans la partition.

lieux? Est-ce en vain que les Roys sont pro_tégés des Dieux, Di_vi_nité cru_

C.  *el - lé, Descendez-vous exprès des Cieux Pour troubler un amour fi -*

CYBÈLE.  *J'ay - mais A - tys, - dè - le, Et pour venir m'ô - ter ce que j'ay - me le mieux?*

C.  *L'Amour a fait mon in - jus - ti - ce, H a pris soin de mon sup -*

C.  *- pli - ce Et si vous ê - tes ou - tra - gé Bien - tôt vous se - rez trop ven - gé.*

C. 

A_tys a_do_re San_ga_ri_de.

CELGENUS.

A_tys l'a_do_re, ah! le per-

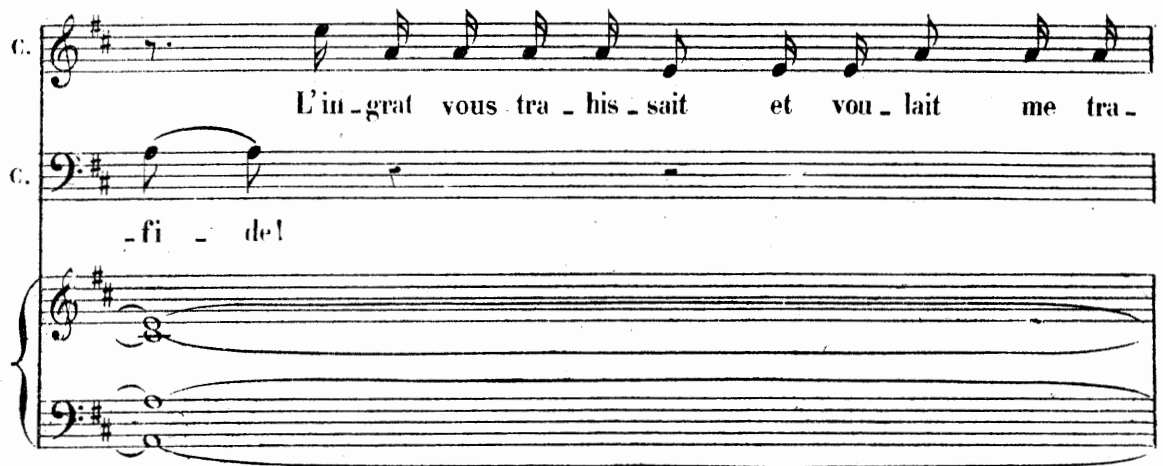
C. 

L'in_grat vous tra_his_sait et vou_lait me tra_

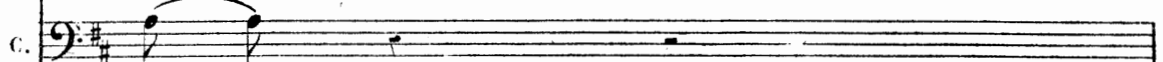
C. 

_fi_de!

C. 

_hir, Il s'est trompé luy-même en voulant m'éblou_ir, Les Zéphirs l'ont lais_

C. 

_sé seul a_vec ce qu'il ay_me Dans ces ay_ma_bles

C. lieux . Jen'y suis cachée à leurs yeux J'y viens d'être témoin de leur ex-

C. -tré-me.
CELOENUS.
O ciel! A - tys plairait aux yeux qui m'ont char-

C. Eh! pouvez-vous dou - ter qu'Atys nesoit ay - mé! Non, non, jamais A -

C. -mé!

C. -mour n'eût tant devi-o-len-ce. Ils ont ju - ré cent fois des'ay-mer malgré

c. nous, Et de braver no_tre ven_ _gean _ ce, Ils nous ont appe_

c. _lés cru_els, tyrans, ja_loux. Enfin, leurs cœurs d'in_tel_li_gen_ _ce... Tous

c. deux... ah! je frémis au moment que j'y pen_ _se, Tous deux s'a_ban_don_

c. _naient à des trans_ports si doux, Que je n'ay pu garder plus longtemps le si_

c. _len - ce Ny re - te - nir l'é - clat de mon jus - te cour - roux .

CELGENUS.

La mort est pour leur

c. Mon cœur à les punir est as - sez en - ga -

c. crime u - ne pei - ne lé - gè - re .

c. -gé; Je vous l'ay dé - ja dit Croy - ez en ma co - lè - re Bien - tôt vous se - rez trop ven -

SCÈNE II.

CYBÈLE, SANGARIDE, ATYS, CELÆNUS.

CYBÈLE.

-gé

PIANO.

CYBÈLE. SANGARIDE.

Ve-nez vous livrer au sup-pli - cel Quoi! la terre et le

CELÆNUS. ATYS.

Ve-nez vous livrer au sup-pli - cel Quoi! la terre et le

S.

ciel Con - tre nous sont ar - més, Souffri - rez vous qu'on nous pu -

A.

ciel Con - tre nous sont ar - més, Souffri - rez vous qu'on nous pu -

CYBÈLE.

Ou_bli_ ez vous votre in_ jus_ ti_ ce

S. _nis_ se? Ne vous souvient - il

A. _nis_ se? Ne vous souvient - il

CELGENUS.

Ou_bli_ ez vous votre in_ jus_ ti_ ce

C. Vous chan_gez mon a_mour en hay_ ne lé_ gi_

S. plus devons avoir ay_ més

A. plus devons avoir ay_ més

C. Vous chan_gez mon a_mour en hay_ ne lé_ gi_

C. *- fi - me.*

S. Pou_vez-vous condamner l'Amour qui nous a - ni - me? Si c'est un

A. Pou_vez-vous condamner l'Amour qui nous a - ni - me? Si c'est un

C. *fi - me.*

C. *Per-fi-de! deviez-*

S. cri - me! Quel crime est plus à par-don - ner

A. cri - me! Quel crime est plus à par-don - ner

C. *Per-fi-de! deviez-*

C.  -vous me tai - re Que c'était vai - ne - ment que je vou - lais vous

C.  -vous me tai - re Que c'était vai - ne - ment que je vou - lais vous

C.  plai - re!

SANGARIDE.  Ne pouvant suivre vos dé - sirs, Nous croyons ne pouvoir mieux

ATYS.  Ne pouvant suivre vos dé - sirs, Nous croyons ne pouvoir mieux

C.  plai - re!

C.  D'un sup - pli - ce cru -

S.  fai - re Que de vous é - par - gner de mortels dé - plaisirs

A.  fai - re Que de vous é - par - gner de mortels dé - plaisirs

-el, craignez l'horreur ex - trê - me Crai - gnez un fu - nes - te tré -

Crai - gnez un fu - nes - te tré -

-pas

SANGARIDE.

Ven - gez - vous s'il le faut, ne me pardonnez pas, Mais par - donnez à ce que

AFYS.

Ven - gez - vous s'il le faut, ne me pardonnez pas, Mais par - donnez à ce que

-pas.

C. C'est peu de nous tra - hir, Vous nous bra - vez, in -

S. j'ay - me!

A. j'ay - me!

C. C'est peu de nous tra - hir, Vous nous bra - vez, in -

C. -grats Perdez toute es - pé - ran - ce!

S. Se - rez vous sans pi - tié? L'Amour nous a for -

A. Se - rez vous sans pi - tié? L'Amour nous a for -

C. -grats Perdez toute es - pé - ran - ce!

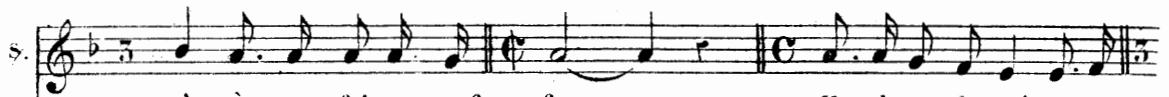
S. 
 -cès à vous faire une of - fen - se; Il demande grâ_ ce pour

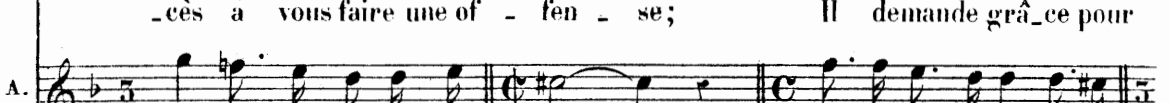
A. 
 -cès à vous faire une of - fen - se; Il demande grâ_ ce pour

CYBÈLE.

 L'A - mour en cour_roux De - man_ de ven_

S. 
 nous

A. 
 nous

CELOENUS. 
 L'A - mour en cour_roux De - man - de ven_ gean_ ce L'A -

C. 
 -gean_ ce L'A_ mour en courroux De - man - de vengean_ ce, ven_ geance, De -

C. 
 -mour en courroux De - man - de ven_ gean_ ce L'Amour en cour_roux De -

c. 
 _mour en cour_roux De - man - de ven_gean_ce, ven - gean_ce!
 -man - de ven_gean_ce ven_gean_ce, ven_gean-ce, ven - gean_ce!

c. 
 Toy qui por - tes partout et la rage et l'hor - reur Ces - se de tourmen -

c. 
 -ter les criminel - les ombres, Viens, cruelle A lec - ton, sors des royaumes

c. 
 sombres, Inspire au cœur d'A - tys ta barba - re fu - reur.

SCÈNE III.

CYBÈLE, SANGARIDE, ATYS, CELDENUS, MÉLISSE, IDAS, DORIS
TROUPE DE PRÊTRESSES DE CYBÈLE, CHŒUR DE PHRYGIENS.

Alecton sort des Enfers tenant à la main un flambeau qu'elle secoue sur la tête d'Atys.

PRÉLUDE.

PIANO.

AIR.

ATYS.

Ciel quel le vapeur m'en vi - ron - ne! Tous mes sens sont trou

Piano accompaniment for the vocal line, showing treble and bass clefs with notes and rests.

A

blés Je frémis, je fris - sou - ne. Je tremble et tout à

A

coup Une in_fer_nale ar - deur Vient enflammer mon sang et dévorer mon

A

cœur Ciel! que vois - je? le Ciel s'ar - me contre la

A

ter - re, Quel désor - dre quel bruit! Quel é - clat de ton -

A

- ner - - - - re! Quels a - by - mes pro -

A.  *—fonds sous mes pas sont ouverts! Que de fantômes vains sont sortis des Enfers! Sanga_*

(Il parle à Cybèle qu'il prend pour Sangaride.)

A.  *-ri - de, Ah! fuyez! La mort que vous pré - pare U - ne Di - vi - ni - té bar -*

A.  *-ba - re; C'est vo - tre seul pé - ril qui cau - se ma - ter -*

SANGARIDE.

A.  *A_tys reconnaissez votre funeste er - reur! Prenant Sangaride pour un monstre*
-reur. Quel mous - tre vient à

A. nous! quelle fureur le guide! Ah! respecte, cruel, l'aymable Sanga -

SANGARIDE.

A - tys, mon cher A - tys!

A. - ri - de. Quels hur-le-ments af-

(Tenant à la main le couteau sacré, qui sert aux sacrifices)

A. - freux Il faut combattre, A -

CELGENUS.

Fuyez, sauvez vous de sa ra - ge

Il court après Sangaride qui fuit dans un des côtés du théâtre.

mour secon - de mon cou - ra - ge .
 1^{er} Dessus.
 2^e Dessus (H^{te} contre)
 Ténors. (Taille)
 Basses.
 Ar.rê.te! ar - rê.te malheu_reux! Ar -
 Ar.rê.te! ar - rê.te malheu_reux! Ar -
 Ar.rê.te! ar - rê.te malheu_reux! Ar -
 Ar.rê.te! ar - rê.te malheu_reux! Ar -

SANGARIDE.
 A - tys! jemeurs!
 _rê - te ar.rê.te mal_heureux! O ciel! ô ciel!
 _rê - te ar.rê.te mal_heureux! O ciel! ô ciel!
 _rê - te ar.rê - temalheu reux! O ciel! ô ciel!
 _rê - te ar.rê - temalheu reux! O ciel! ô ciel!

A - tys A - tys, lui - mê - me, Fait pé - rir ce qu'il

A - tys A - tys, lui - mê - me, Fait pé - rir ce qu'il

A - tys A - tys, lui - mê - me, Fait pé - rir ce qu'il

A - tys A - tys, lui - mê - me, Fait pé - rir ce qu'il

COEL. (revenant du côté où il avait couru pour arrêter Atys)

Je n'ay pu retenir ses efforts furi - eux, Sangaride expire à vos

ay - me.

ay - me.

ay - me.

ay - me.

Cy
A - tys me sa - cri - fie une indi - gue ri - va - le, Par - ta - gez a - vec
Co
yeux.

Cy
moy la douceur sans é - ga - le Que l'on goûte en vengeant un amour outré -

Cy
- gé; Je vous l'a - vais pro - mis!
Co
COEL.
O pro - mes - se fa -

Co
- ta - le! San - ga - ri - de n'est plus, et je suis trop ven - gé!

SCÈNE IV

CYBÈLE, ATYS, Les Chœurs.

ATYS.

Que je viens d'im-mo-ler u-ne gran-de vic-

PIANO

A

-ti-me! San-ga-ride est sau-vée, et c'est par ma va-

CYB.

A-chè-re ma ven-gean-ce, A-tys, connais ton cri-me, Et reprends ta rai-

A

- leur.

C
- son pour sentir ton mal - heur.

A
Un calme heu - reux succède aux troubles de mon

A
cœur. Sanga-ri - de, nym - phe char - mante, Qu'è - tes-vous deve -

A
- nu - e? Où puis - je a - voir re - cours? Di - vi - ni - té tou - te puis -

- san - te, Cy - bèle, ay - ez pi - tié de nos tendres amours. Rendez - moi Sanga -

CYB.

Tu le peux voir, re - garde!

- ride, épargnez ses beaux jours. Ah! quel le ba...ba...

(Chiffres textuels)

- ri - e! San - ga - ride a per - du la vi - e. Ah! quel - le main cru -

- elle! Ah! quel cœur inhu - main! Les coups dont elle meurt sont de ta pro - pre

ATYS.

main. Moy, j'aurais immo - lé La beauté qui m'en - chante! O ciel! ma main san -

A

-glante Et de ce crime horrible un témoin trop cer - tain.

A -

A -

A -

A -

-tys, A - tys luy - mê - me Fait pé - rir ce qu'il ay - me!

-tys, A - tys luy - mê - me Fait pé - rir ce qu'il ay - me!

-tys, A - tys luy - mê - me Fait pé - rir ce qu'il ay - me!

-tys, A - tys luy - mê - me Fait pé - rir ce qu'il ay - me!

A

Quoy! San-garide est morte! A-tys est son bour - reau! quelle vengeance, ô

A

Dieux! quel sup-pli - ce nou - veau! Quel - les horreurs sont com-pa -

A

- ra_bles Aux horreurs que je sens! Dieux cru - els, Dieux im - pi - toy -

A

- a - bles! Nê - tes-vous tout-puis-sants Que pour fai - re des mi - sé -

CYB

A. *tys, je vous ay trop ay_mé, Cet amour par vous même en courroux transfor*
-ra_bles!

C. *mé, Fait voir encor sa vio - len - ce. Ju - gez, in - grat, ju - gez en ce funes - te*

C. *jour, De la grandeur de mon a - mour Par la grandeur de ma ven -*

C. *- gean - ce.*
 ATYS.
Bar - ba - re! quel a - mour qui prend soin d'inventer Les plus horribles

A

maux que la ra_ge peut fai_re! Bienheu_reux qui peut é_vi_ter Le malheur de vous

A

plaire ô Dieux! injus_tes Dieux! que n'êtes-vous mor _ tels! Faut-il que pour vous

A

seuls vous gardiez la vengeance! C'est trop, c'est trop souffrir leur cru_el le puis_

A

_sance, Chassons-les d'icy bas, ren_versons leurs au _tels. Quoy! San_garide est

A

mortel A-tys, A-tys luy - même Fait pé-rir ce qu'il ay - me.

A -

A -

A -

A -

- tys, A - tys luy - mê - me Fait pé - rir ce qu'il

- tys, A - tys luy - mê - me Fait pé - rir ce qu'il

- tys, A - tys luy - mê - me Fait pé - rir ce qu'il

- tys, A - tys luy - mê - me Fait pé - rir ce qu'il

CYB. ATYS.

O - tez ce triste ob - jet! Ah! ne m'ar - ra - chez

ay - me!

ay - me!

ay - me!

ay - me!

A

pas Ce qui res - te de tant d'ap - pas. En fussiez-vous ja - louse en -

A

- co - re, Il faut que je l'a - do - re, Jus - que dans l'horreur du tré - pas.

SCÈNE V

CYBÈLE, MÉLISSE.

CYBÈLE.

Je commence à trou - ver sa pei - ne trop cru -

PIANO.

- el - le, U - ne ten - dre pi - tié rap - pel - le L'Amour que mon cour -

- roux croyait a - voir ban - ny. Ma riva - le n'est plus, A - tys n'est plus cou -

- pable. Il est aï - sé d'ay - mer un criminel ay - mable, Après l'avoir pu -

C
- ny Il est ai_sé d'ay - mer un criminel ay - mable, Après l'avoir pu -

M
Il est ai_sé d'ay - mer un criminel ay - mable, Après l'avoir pu -

C
- ny. Que son désespoir m'épou - van - te Ses jours sont en pé -

M
- ny.

C
- ril et j'en frémis d'effroy. Je veux d'un soin si cher ne me fler qu'à moy. Allons!

C
Mais quel spectacle à mes yeux se présente C'est A.tys mourant que je voy.

SCÈNE VI

CYBÈLE, MÉLISSE, ATYS, IDAS, Prêtresses de Cybèle, Peuple.

(soutenant Atys)

IDAS.

Il s'est per_cé le sein, et mes soins pour sa

PIANO.

CYB.

Ah! c'est ma bar - ba -
vi - e N'ont pu pré-ve_nir sa fu - reur.

c

- ri-e; C'est moy qui luy per-ce le cœur.
ATYS.
Je meurs, l'Amour me

A

gui-de Daus la nuit da tré - pas. Je vais où se - ra Sanga -

A

GYB.

- ri-de; Inhu-main, je vais où vous ne serez pas. A - tys, il est trop

C

vray, ma rigueur est ex-trê-me; Plaignez - vous, je veux tout souf-

C

- frir. Pourquoi suis-je immor - telle, en vous voyant pé - rir? Il est doux de mou-

ATYS.

Il est doux de mou-

C
_rir a - vec ce que l'on ay - me. Que mon amour funeste ar -

A
_rir a - vec ce que l'on ay - me.

C
_mé con - tre moy - mê - me, Ne peut - il vous ven - ger de tou - tes mes ri -

C
- gueurs?

ATYS.
Je suis as - sez ven - gé, vous n'aimez et je

SCÈNE VII.

CYBÈLE, TROUPE DE NYMPHES DES EAUX,
DE DIVINITÉS DES BOIS ET DE CORYBANTES.

PIANO.

CYBÈLE.

Ve - nez, fu - ri - eux Co - ry - bantes, Ve - nez joindre à mes

cris vos clameurs é - cla - tan - tes; Venez nymphes des eaux, venez Dieux des fo -

- rêts, Par vos plaintes les plus tou - chantes, Se - con - dez mes tris - tes re -

- grets. A - tys, l'aimable A - tys, malgré tous ses at -

c. 
 - traits, Descend dans la nuit é - ter - nel - le; Mais malgré la mort eru -

c. 
 - el - le, L'amour de Cy - bè - le ne mourra ja - mais.

c. 
 Sous u - ne nouvel - le fi - gu - re, A - tys est ra - ni - mé, par mon pouvoir di -

c. 
 - vin; Cé - lèbrez son nouveau des - tin, Pleu - rez, pleu -

c.

_ rez sa funeste aven - tu_re, Pleurez, pleu_rez sa funes - te aven -

c.

- tu - re.
Cé - lé - brons son nouveau des - tin, Pleurons, pleu -
Cé - lé - brons son nouveau des - tin, Pleurons, pleu -
Cé - lé - brons son nouveau des - tin, Pleurons, pleu -
Cé - lé - brons son nouveau des - tin, Pleurons, pleu -

_ rons sa funeste a - ven - tu - re! Célé - brons son nouveau des_
 _ rons sa fu_neste a - ven - tu - re! Célé - brons son nouveau des_
 _ rons sa fu_neste a - ven - tu - re! Célé - brons son nouveau des_
 (Textuel)
 _ rons sa fu_neste a - ven - tu - re! Célé - brons son nouveau des_

CYBÈLE.

Que cet
 - tin, Pleurons, pleu - rons sa funeste a - ven - tu - re!
 - tin, Pleurons, pleu - rons sa funeste a - ven - tu - re!
 - tin, Pleurons, pleu - rons sa funeste a - ven - tu - re!
 - tin, Pleurons, pleu - rons sa funeste a - ven - tu - re!

AIR.

c. ar - bre sa - cré soit ré - vé - ré - de tou - te la na -

c. - tu - re Qu'il s'é - lè - ve au des - sus - des ar - bres les - plus

The second system continues the musical score. The vocal line has the lyrics: "- tu - re Qu'il s'é - lè - ve au des - sus - des ar - bres les - plus". The piano accompaniment continues with similar harmonic support.

c. beaux - Qu'il soit voisin des cieux, - qu'il rè - gne sur - les

The third system continues the musical score. The vocal line has the lyrics: "beaux - Qu'il soit voisin des cieux, - qu'il rè - gne sur - les". The piano accompaniment continues with similar harmonic support.

c. eaux Qu'il ne puis - se brû - ler - que d'u - ne flamme

The fourth system concludes the musical score. The vocal line has the lyrics: "eaux Qu'il ne puis - se brû - ler - que d'u - ne flamme". The piano accompaniment continues with similar harmonic support.

c.

pu - re, Que cet ar - bre sa - cré soit ré - vé - ré - de

c.

tou - te la na - tu - re!

Que cet ar - bre sa - cré soit ré - vé -

Que cet ar - bre sa - cré soit ré - vé -

Que cet ar - bre sa - cré soit ré - vé -

Que cet ar - bre sa - cré soit ré - vé -

Que ses ra -

-ré de tou - te la na - - tu - re!

-ré de tou - te la na - - tu - re!

-ré de tou - te la na - - tu - re!

-ré de tou - te la na - - tu - re!

- meaux soient tou-jours verts, Que les plus ri-gou-reux hy -

- vers Ne lui fas-sent ja-mais d'in - ju - re, Que cet

ar - bre sa - cré soit ré - vé - ré — de - tou - te la na - tu - re!

Que cet

Que cet

Que cet

Que cet

ar - bre sa - cré Soit ré - vé - ré — de - tou - te la na -

ar - bre sa - cré Soit ré - vé - ré — de - tou - te la na -

ar - bre sa - cré Soit ré - vé - ré — de - tou - te la na -

ar - bre sa - cré Soit ré - vé - ré — de - tou - te la na -

Quel le dou leur! Ah! quelle ra ge!

_tu _re. quel le dou leur! ah! quelle

_tu _re. quel le dou leur! ah! quelle

_tu _re. quel le dou leur! ah! quelle

_tu _re. quel le dou leur! ah! quelle

quel le dou leur! ah!

ra ge! ah! quel le ra ge! ah! quelle ra ge!

ra ge! ah! quel le ra ge! ah! quelle ra ge!

ra ge! ah! quel le ra ge! ah! quelle ra ge!

ra ge! ah! quel le ra ge! ah! quelle ra ge!

— quel mal_heur!

Ah! quelle ra - ge Ah! ah! quel mal -

Ah! quelle ra - ge Ah! ah! quel mal -

Ah! quelle ra - ge Ah! ah! quel mal -

Ah! quelle ra - ge Ah! ah! quel mal -

A - tys, au prin_temps de son â - ge, Pé - rit comme une

_heur

_heur

_heur

_heur

fleur, qu'un soudain o - rage, Renverse et ra - va - ge. Quelle dou - leur!

quel - le dou -

quel - le dou -

quel - le dou -

quel - le dou -

ah! quel - le ra - ge! quel - le dou -

- leur! ah! quel - le ra - ge!

- leur! ah! quel - le ra - ge!

- leur! ah! quel - le ra - ge!

- leur! ah! quel - le ra - ge!

— leur! ah! —

ah! quel_le ra - ge! ah! quel_le ra - ge!

ah! quel_le ra - ge! ah! quel_le ra - ge!

ah! quel_le ra - ge! ah! quel_le ra - ge!

ah! quel_le ra - ge! ah! quel_le ra - ge!

— quel mal - heur!

ah! quelle ra - ge! ah! ah! quel mal - heur!

ah! quelle ra - ge! ah! ah! quel mal - heur!

ah! quelle ra - ge! ah! ah! quel mal - heur!

ah! quelle ra - ge! ah! ah! quel mal - heur!

ENTRÉE DES NYMPHES.

en $\frac{3}{2}$ dans la part.

PREMIÈRE ENTRÉE DES CORYBANTES.

en $\frac{6}{8}$ dans la partition.

SECONDE ENTRÉE.

Que le malheur d'A_tys af_fli_ge tout le mon_de

Que tout

Que tout

Que tout

Que tout

Que tout

Que le malheur d'A_

sente i_cy bas l'hor_reur d'un si cruel tré_pas

sente i_cy bas l'hor_reur d'un si cruel tré_pas

sente i_cy bas l'hor_reur d'un si cruel tré_pas

sente i_cy bas l'hor_reur d'un si cruel tré_pas

-tys af-fli-ge tout le mon-de

Que tout sente i-cy bas l'hor-

Que tout sente i-cy bas l'hor-

Que tout sente i-cy bas l'hor-

Que tout sente i-cy bas l'hor-

Pé-né-trons tous les cœurs d'une douleur pro-

-reur d'un si cruel tré pas! Pé-né-trons tous les cœurs d'une douleur pro-

-reur d'un si cruel tré pas!

-reur d'un si cruel tré pas!

The piano accompaniment continues with chords and moving lines in both hands.

-fon_de; que les bois que les eaux perdent tous leurs ap - pas, que le ton
 -fon_de; que les bois que les eaux perdent tous leurs ap - pas, que le ton
 -fon_de; que les bois que les eaux perdent tous leurs ap - pas, que le ton
 que le ton
 que le ton

-ner - re nous ré - pon - - de que la ter - re fre -
 -ner - re nous ré - pon - - de que la ter - re fré -
 -ner - re nous ré - pon de nous ré - pon_de que la ter - re fré -
 -ner - re nous ré - pon de nous ré - pon_de que la ter - re fré -
 -ner - - re nous ré - pon_de que la ter - re fré -

_ mis _ se et trem - - - ble sous nos pas que le ton -
 _ mis _ se et trem - - - ble sous nos pas que le ton -
 _ mis _ se et trem - ble et tremble sous nos pas que le ton -
 _ mis _ se et trem - ble et tremble sous nos pas que le ton -
 _ mis _ se et trem - - - ble sous nos pas que le ton -

_ ner _ re nous ré - pon - de que le ton - ner _ re nous ré -
 _ ner _ re nous ré - pon - de que le ton - ner _ re nous ré -
 _ ner _ re nous ré - pon - de nous ré - pon - de nous ré -
 _ ner _ re nous ré - pon - de nous ré - pon - de nous ré -
 _ ner - - - re nous re -

- pon - de que la ter - re fré - mis - se et trem - - -

- pon - de que la ter - re fré - mis - se et trem - ble et

- pon - de que la ter - re fré - mis - se et trem - - -

- pon - de que la ter - re fré - mis - se et trem - - -

- ble sous nos pas que le ton - ner - re nous ré - pon - de que la

trem - ble sous nos pas que le ton - ner - re nous ré - pon - de que la

- ble sous nos pas que le ton - ner - re nous ré - pon - de que la

- ble sous nos pas que le ton - ner - re nous ré - pon - de que la

ter - re fré - mis - se que la ter - re frémissé et trem - ble sous nos

ter - re fré - mis - se et trem - ble et trem - ble sous nos

ter - re fré - mis - se que la ter - re frémissé et tremble sous nos

ter - re fré - mis - se et trem - ble sous nos

pas! Que le malheur d'A - tys af - fli - ge tout le monde, Que tout

pas! Que tout

pas! Que tout

pas! Que tout

sente i - cy bas l'hor - reur d'un si cruel tré - pas! Que le malheur d'A

sente i - cy bas l'hor - reur d'un si cru-el tré - pas!

sente i - cy bas l'hor - reur d'un si cru-el tré - pas!

sente i - cy bas l'hor - reur d'un si cru-el tré - pas!

_tys affli - ge tout le monde, Que tout sente i - cy bas l'hor -

Que tout sente i - cy bas l'hor -

Que tout sente i - cy bas l'hor -

Que tout sente i - cy bas l'hor -

_reur d'un si cruel tré - pas! Que le malheur d'A_tys af_fli_ge tout le
 _reur d'un si cruel tré - pas! Que le malheur d'A_tys af_fli_ge tout le
 _reur d'un si cruel tré - pas! Que le malheur d'A_tys af_fli_ge tout le
 _reur d'un si cruel tré - pas! Que le malheur d'A_tys af_fli_ge tout le

monde Que tout sente i_cy bas l'hor_reur d'un si cruel tré - pas.
 monde Que tout sente i_cy bas l'hor_reur d'un si cruel tré - pas.
 monde Que tout sente i_cy bas l'hor_reur d'un si cruel tré - pas.
 monde Que tout sente i_cy bas l'hor_reur d'un si cruel tré - pas.

FIN.