Rhapsodie hongroise

No. 9.

LE CARNAVAL DE PESTH

für

Violine, Violoncell und Klavier

gesetzt von

FRANZ LISZT

herausgegeben und bezeichnet
von
FRITZ VOLBACH.

No. 25645. Pr. M. 5.50.

Eigenthum der Verleger.

LONDON
SCHOTT & Co
159 Regent Street.

MAINZ
B. SCHOTT'S SÖHNE
Weihergarten 5.

BRÜSSEL
SCHOTT FRÈRES
82 Montagne de la Cour.

PARIS
P. SCHOTT & Cie
70 rue du Faubourg St Honoré.

Printed in Germany.

RHAPSODIE HONGROISE
IX

Le Carnaval de Pesth

Pesther Carneval

F. LISZT.

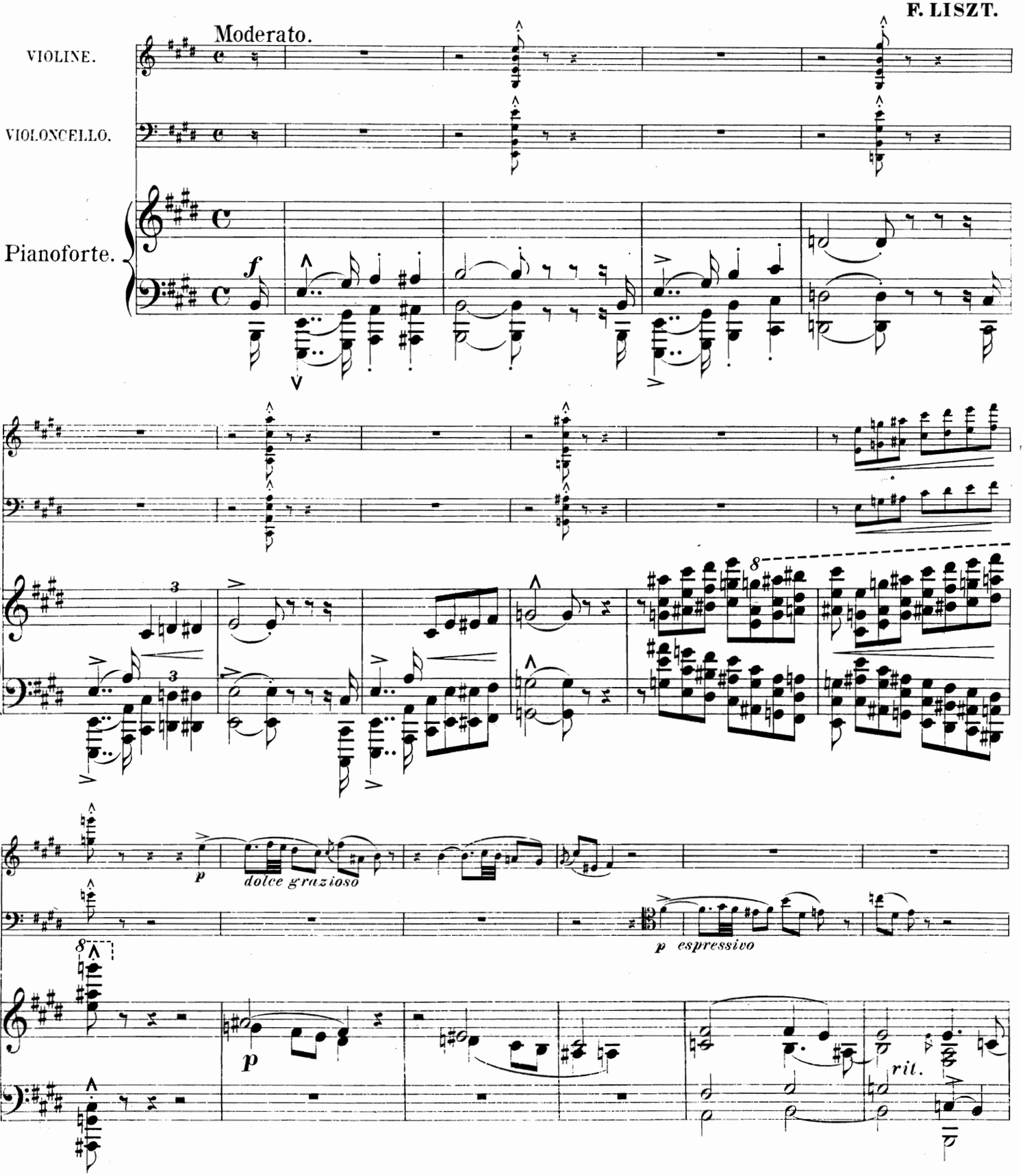

Stichn. Druck von B. SCHOTT'S SÖHNE in Mainz.

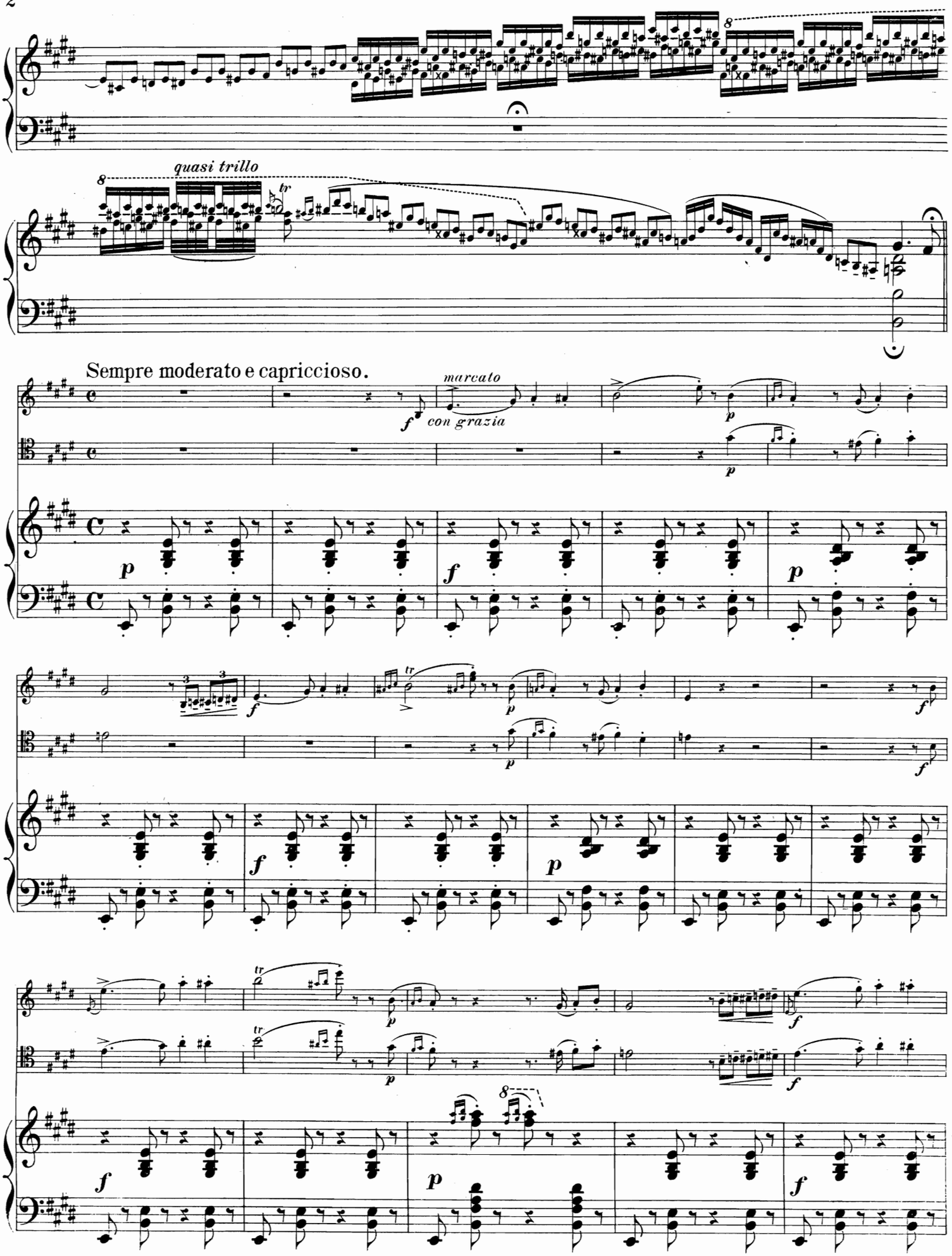
quasi trillo
Sempre moderato e capriccioso.
marcato
con grazia

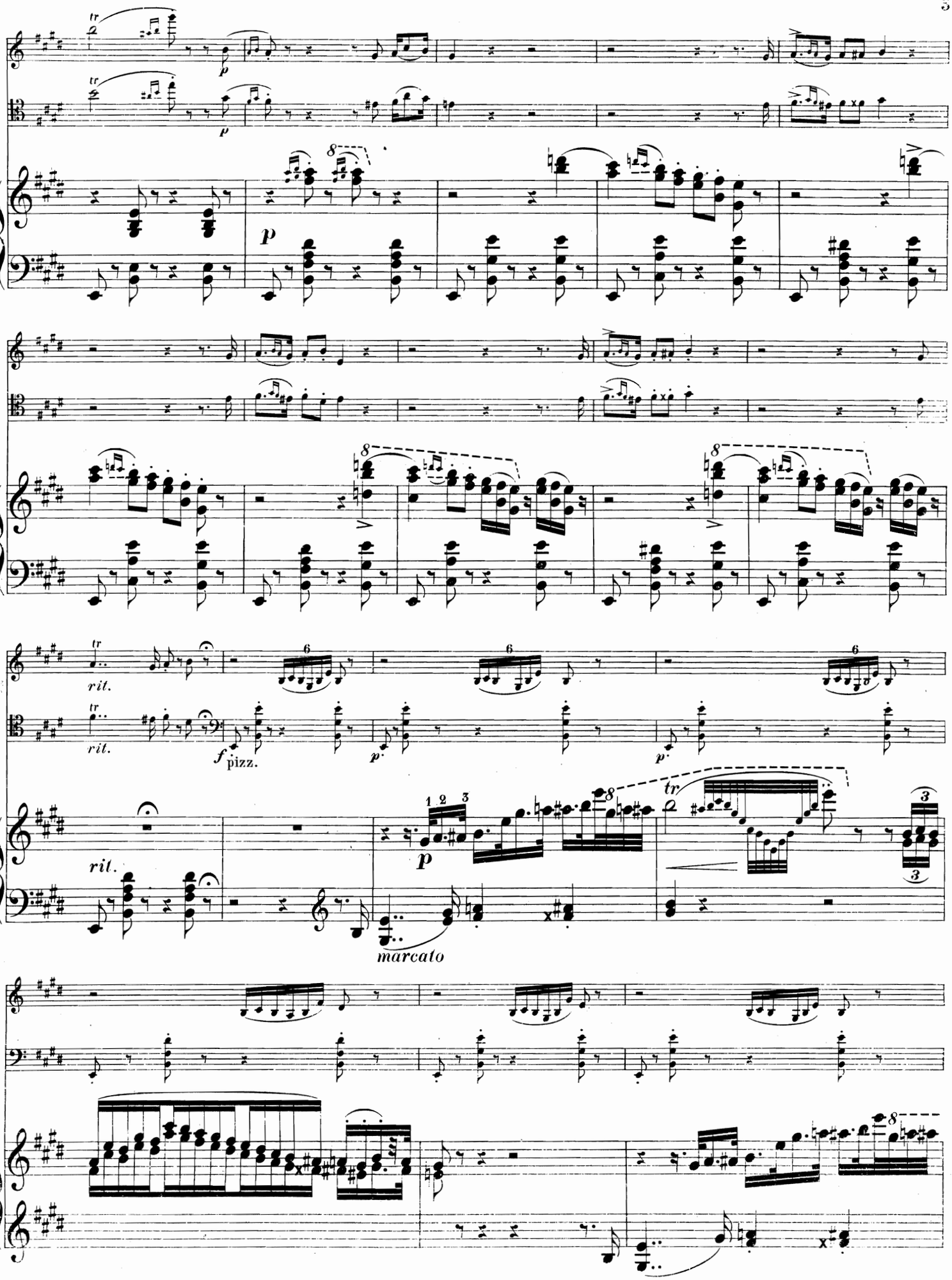
tr
p
rit.
f
pizz.
marcato

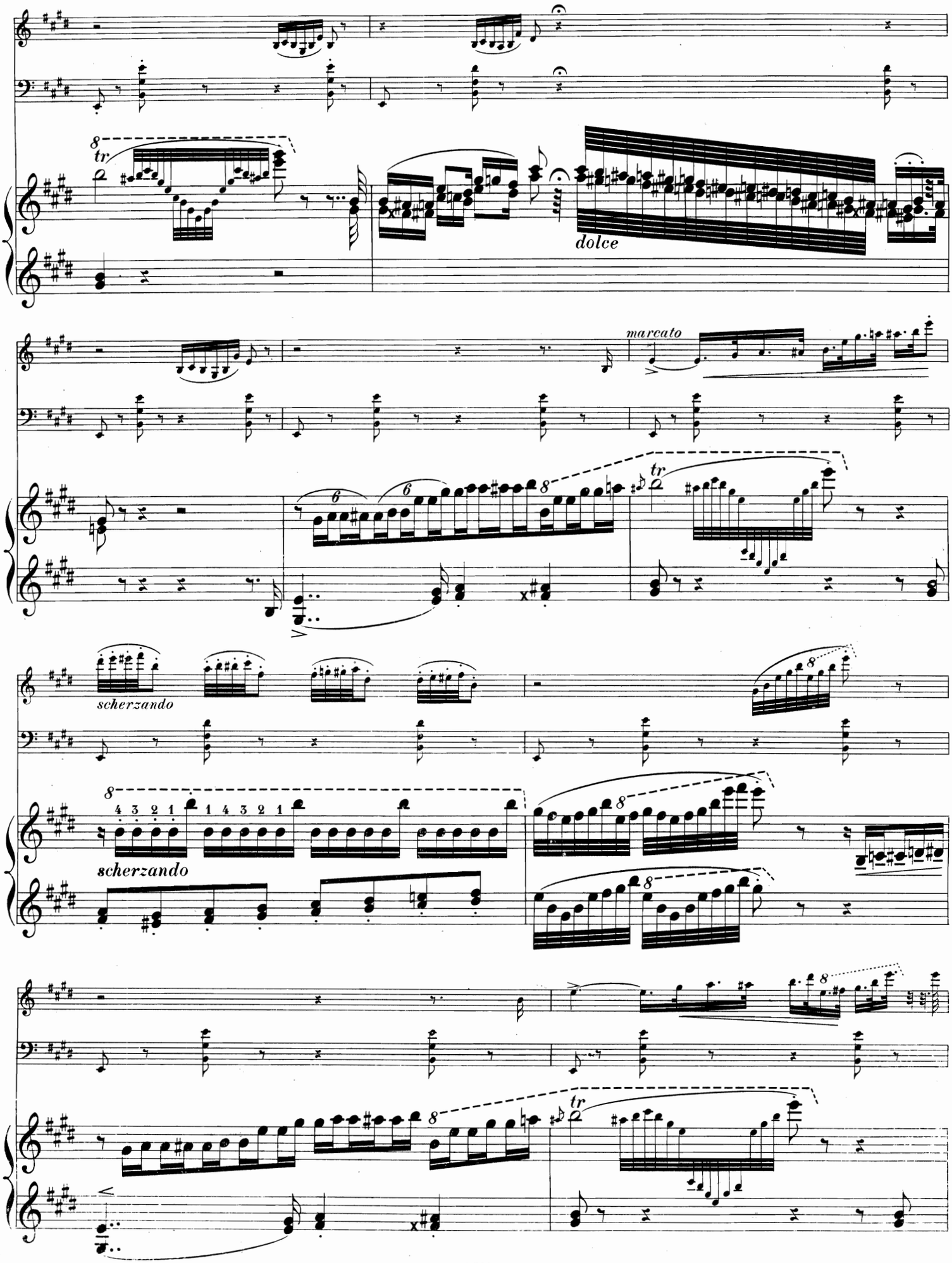
8
tr
dolce
marcato
6
6
8
tr
scherzando
8
4 3 2 1
1 4 3 2 1
scherzando
8
8
8
8
tr

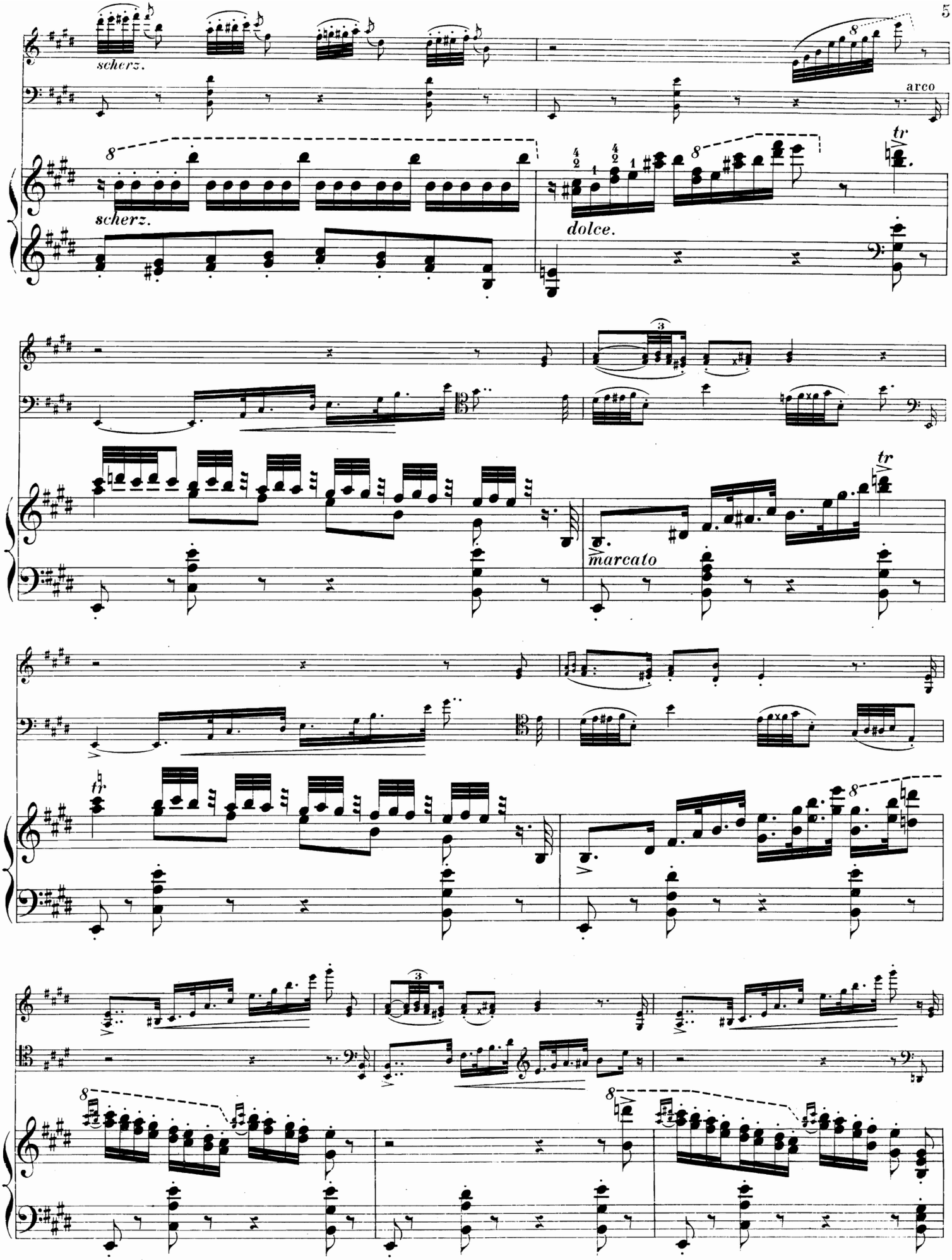
scherz.
arco
scherz.
dolce.
tr
marcato
tr

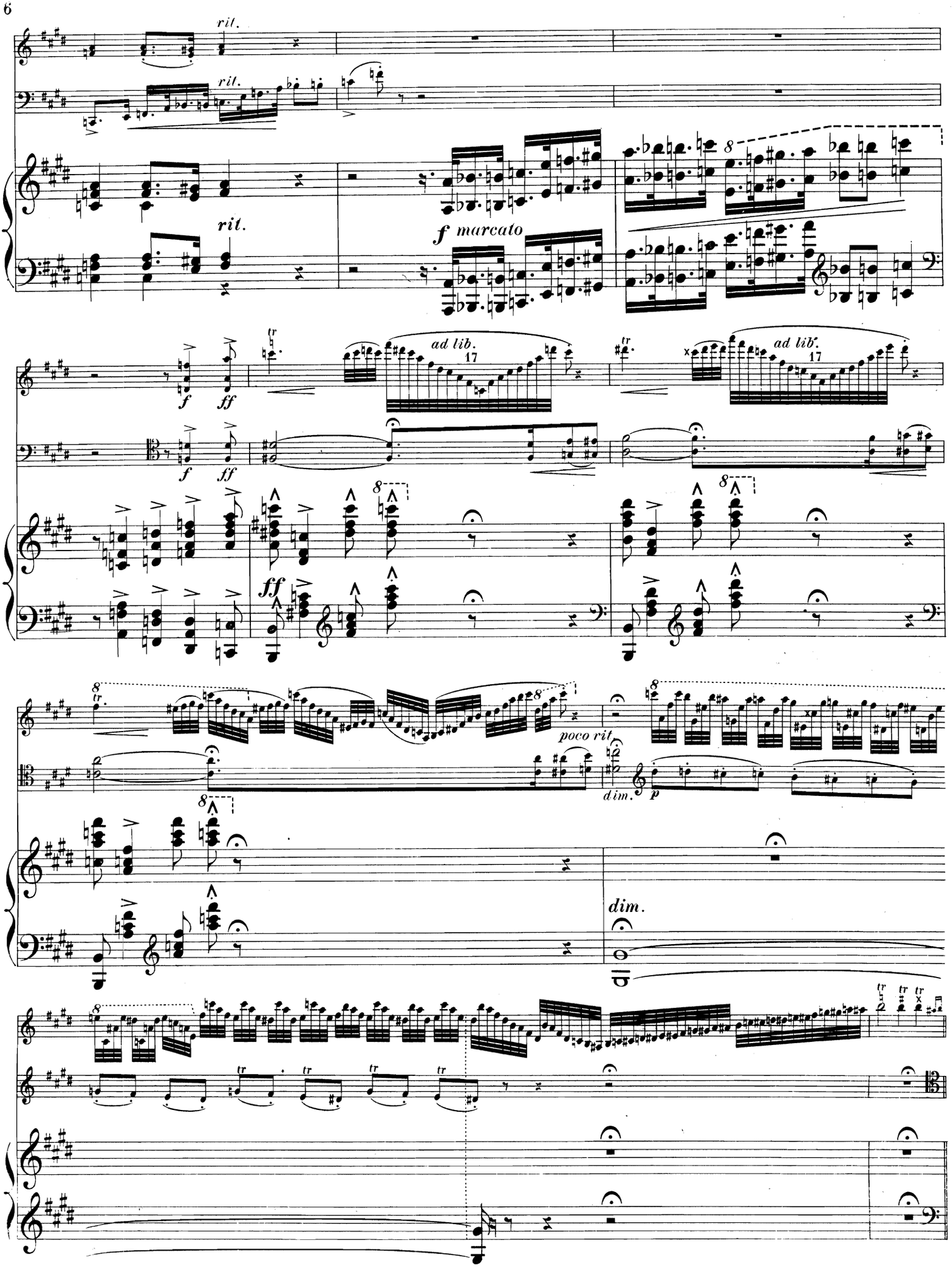
rit.
rit.
rit.
f marcato
ad lib.
17
ad lib.
17
poco rit
dim.
dim.

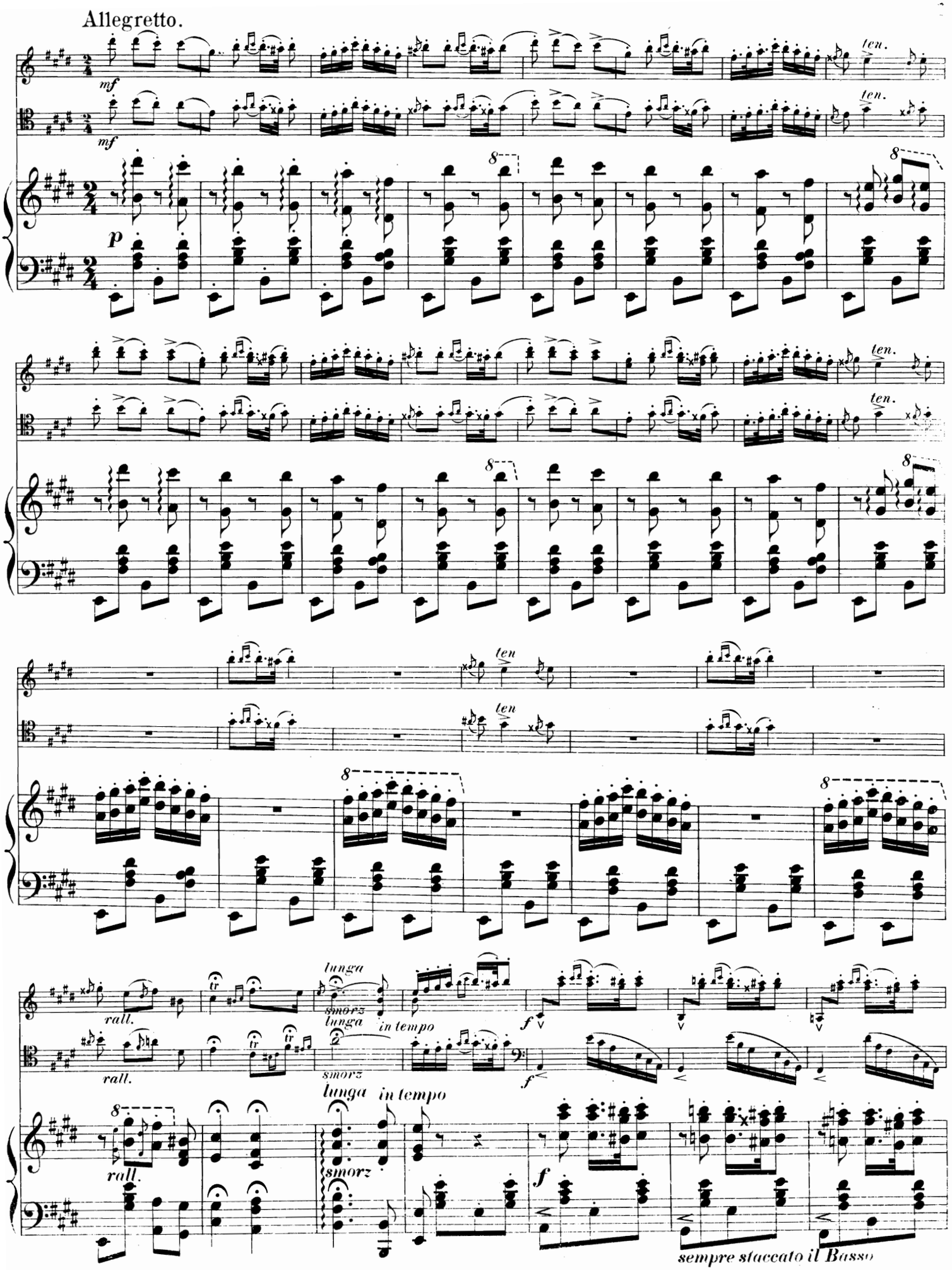
Allegretto.
mf
p
ten.
8
rall.
tr
lunga
smorz
in tempo
f
sempre staccato il Basso

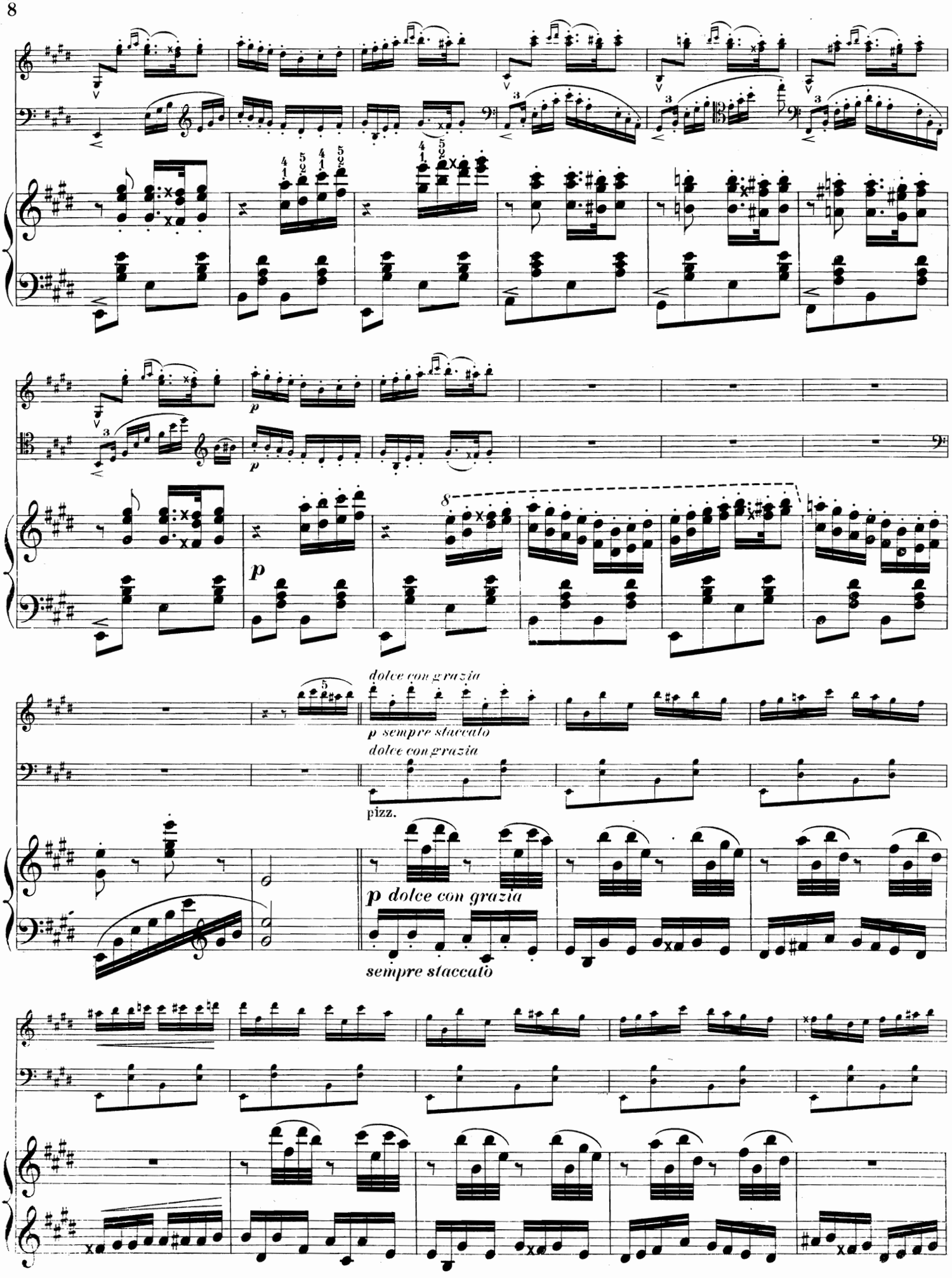
p
8
dolce con grazia
p sempre staccato
dolce con grazia
pizz.
p dolce con grazia
sempre staccato

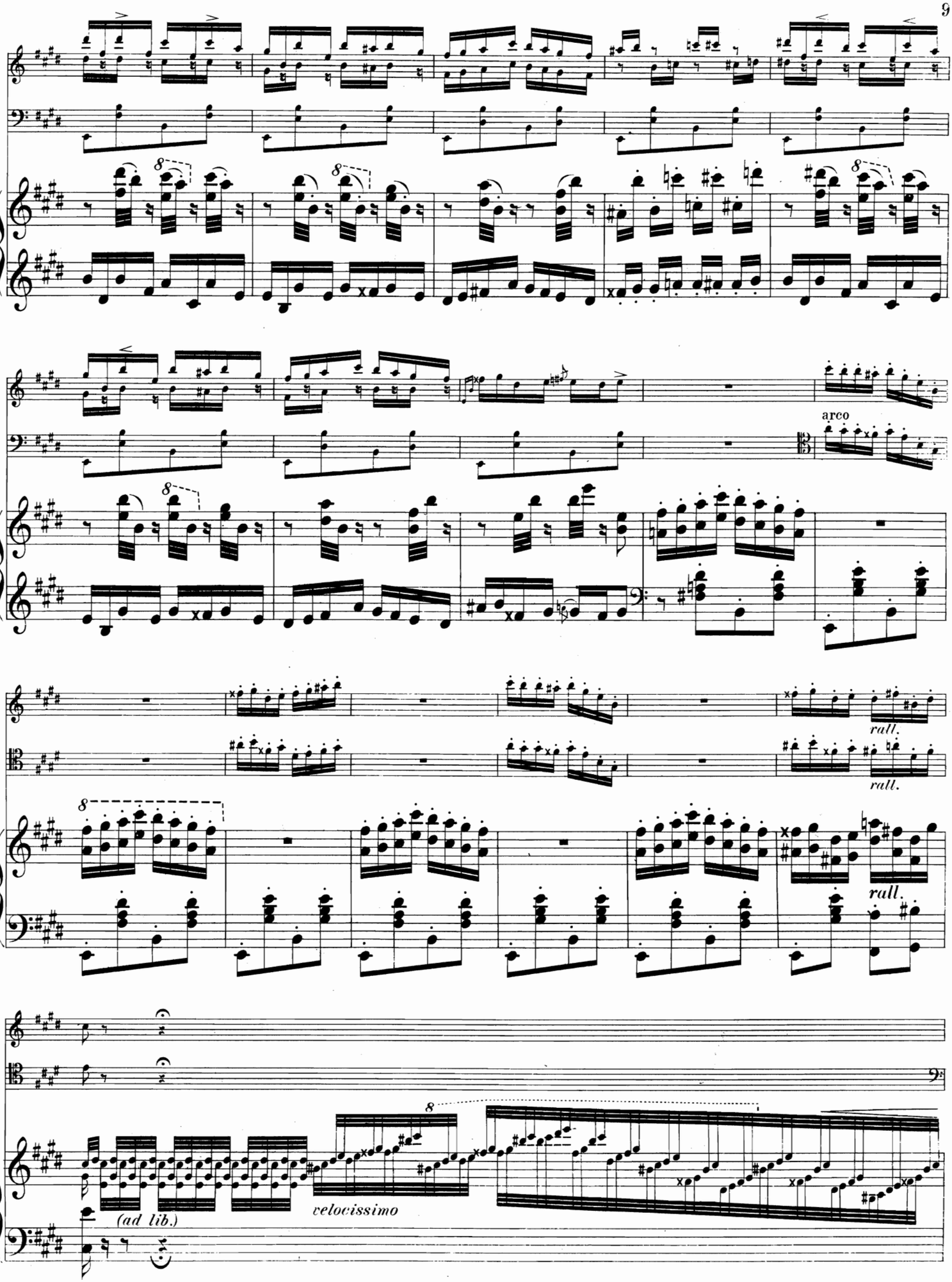
arco
rall.
rall.
rall.
(ad lib.)
velocissimo

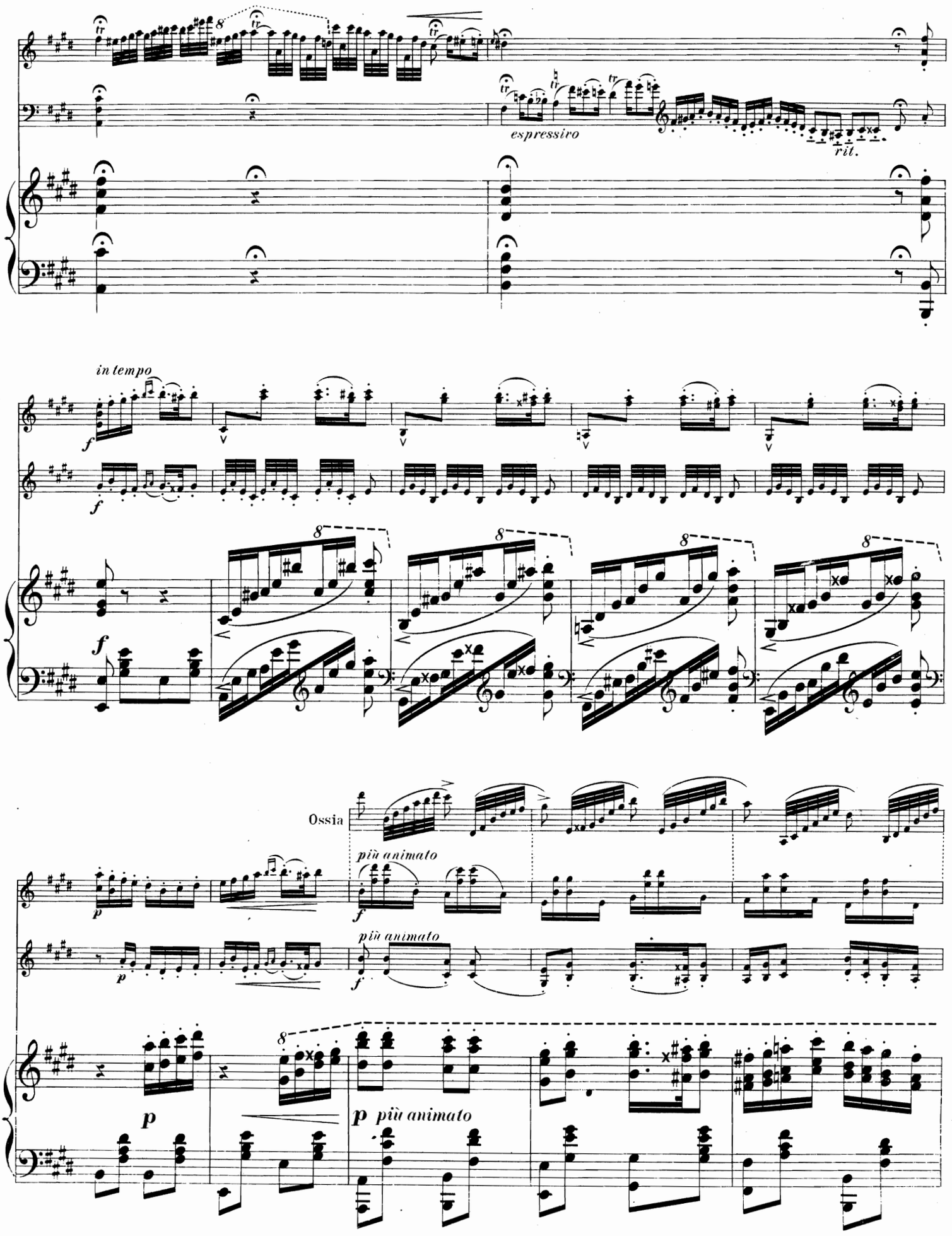
espressivo
rit.
in tempo
Ossia
più animato
più animato
p più animato

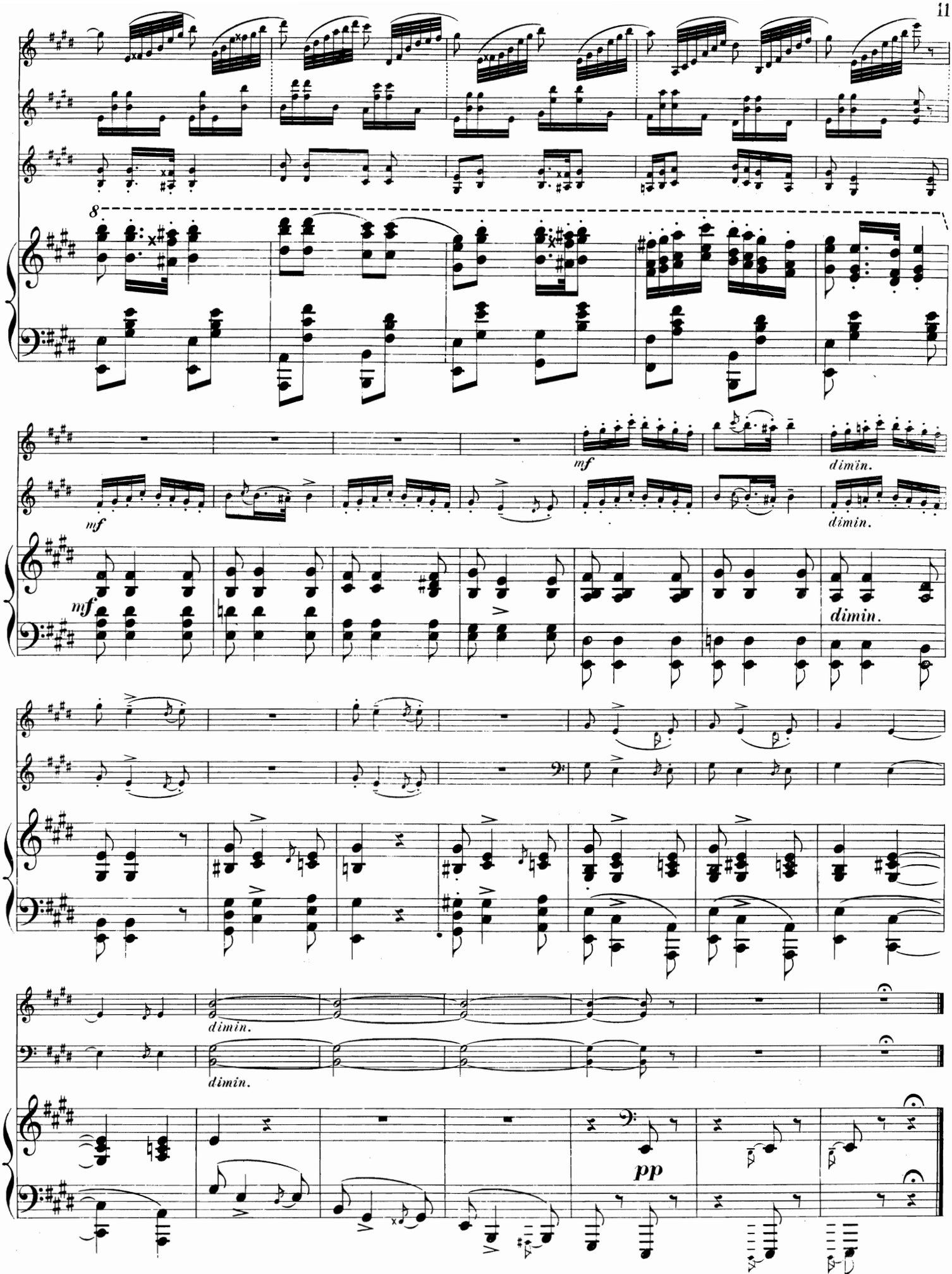
8
mf
dimin.
mf
dimin.
mf
dimin.
dimin.
dimin.
pp

FINALE.

Presto.

ff *mf*

Un poco meno Presto.

pizz.

sempre marcato scherzando

f

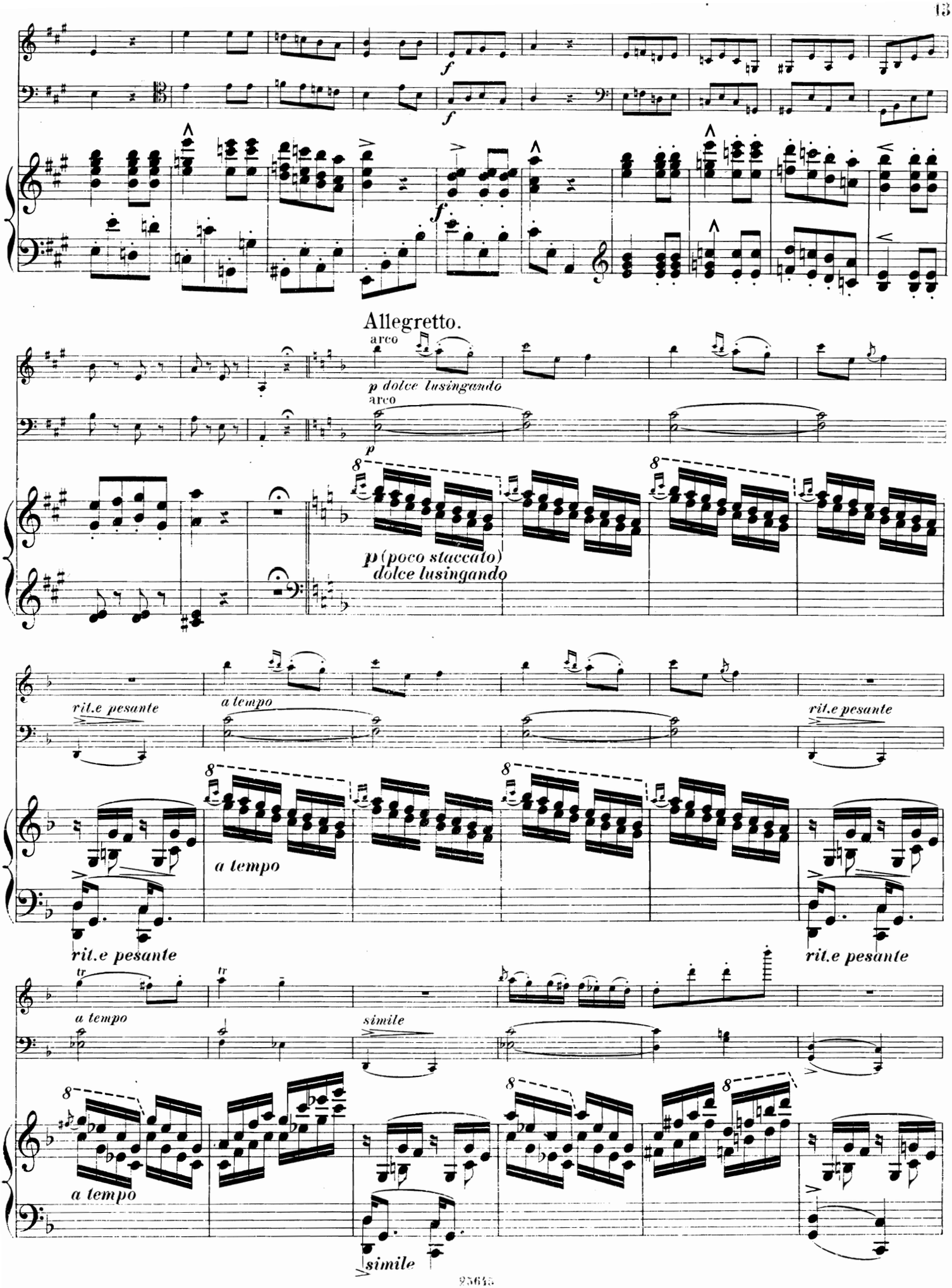
f
f
f
Allegretto.
arco
p dolce lusingando
arco
p
8
8
p (poco staccato)
dolce lusingando
rit.e pesante
a tempo
rit.e pesante
8
8
a tempo
rit.e pesante
rit.e pesante
tr
tr
a tempo
simile
8
8
8
a tempo
simile

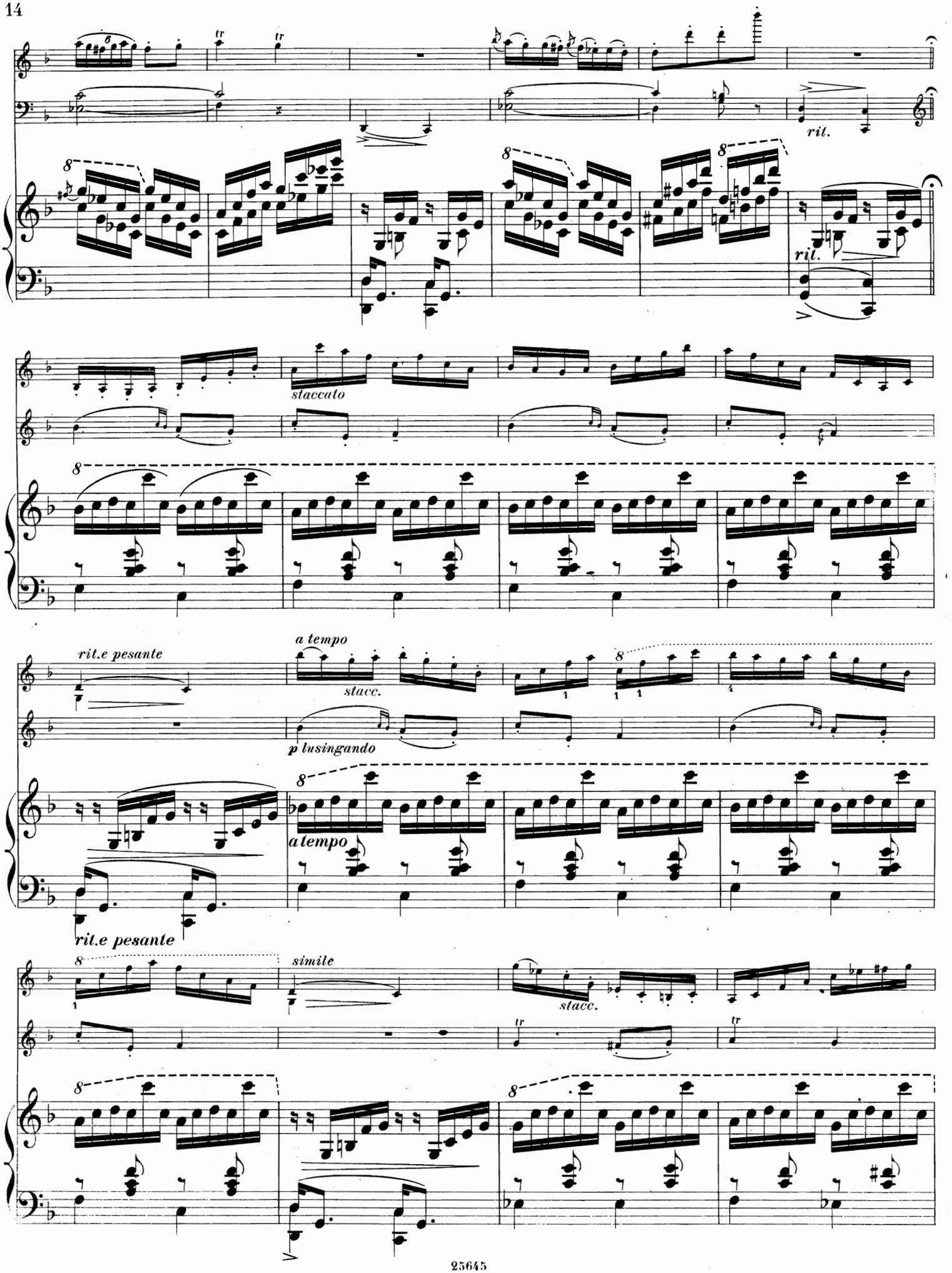
rit.
rit.
staccato
rit.e pesante
a tempo
stacc.
p lusingando
a tempo
rit.e pesante
simile
stacc.

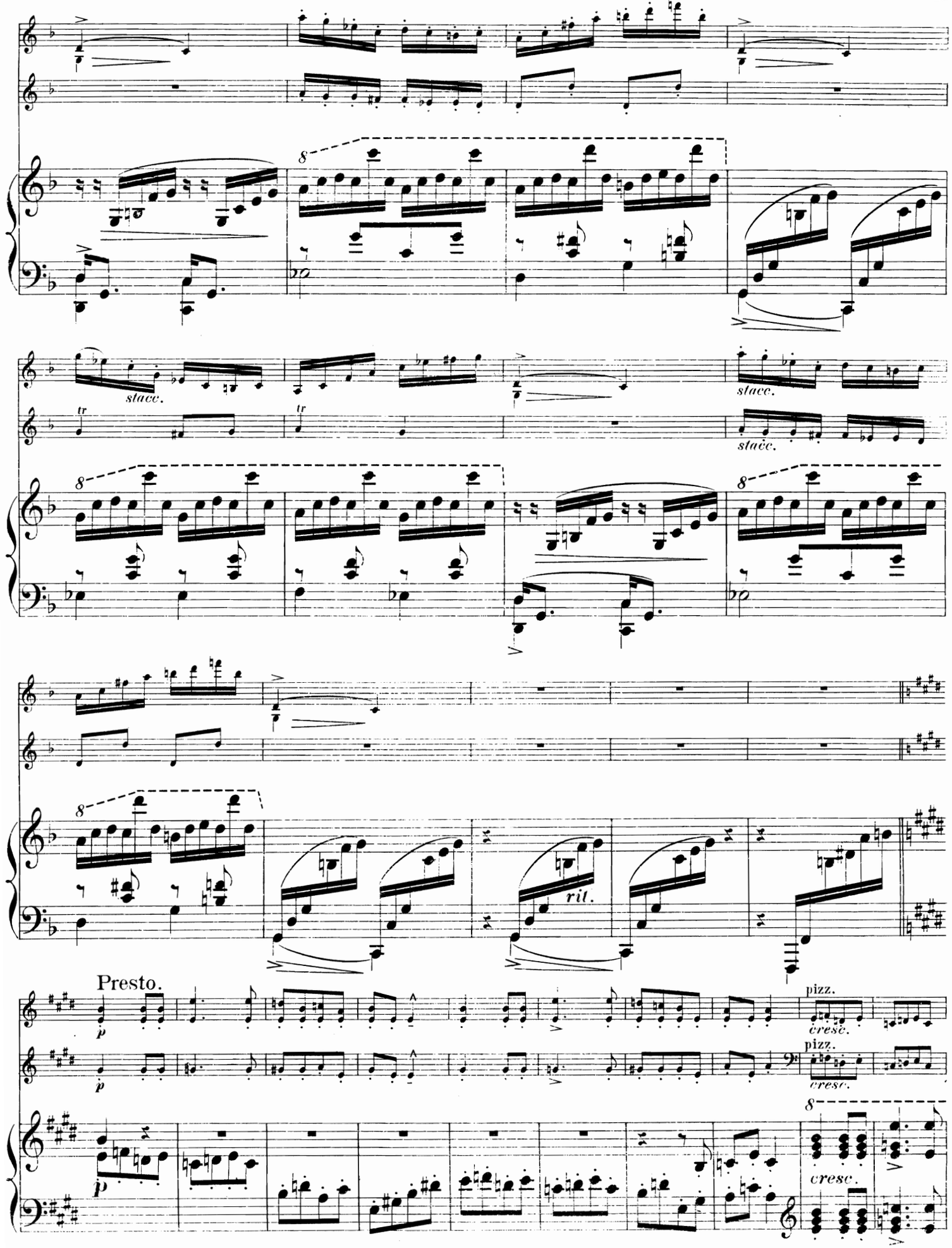
stacc.
tr
ril.
Presto.
p
pizz.
cresc.
cresc.

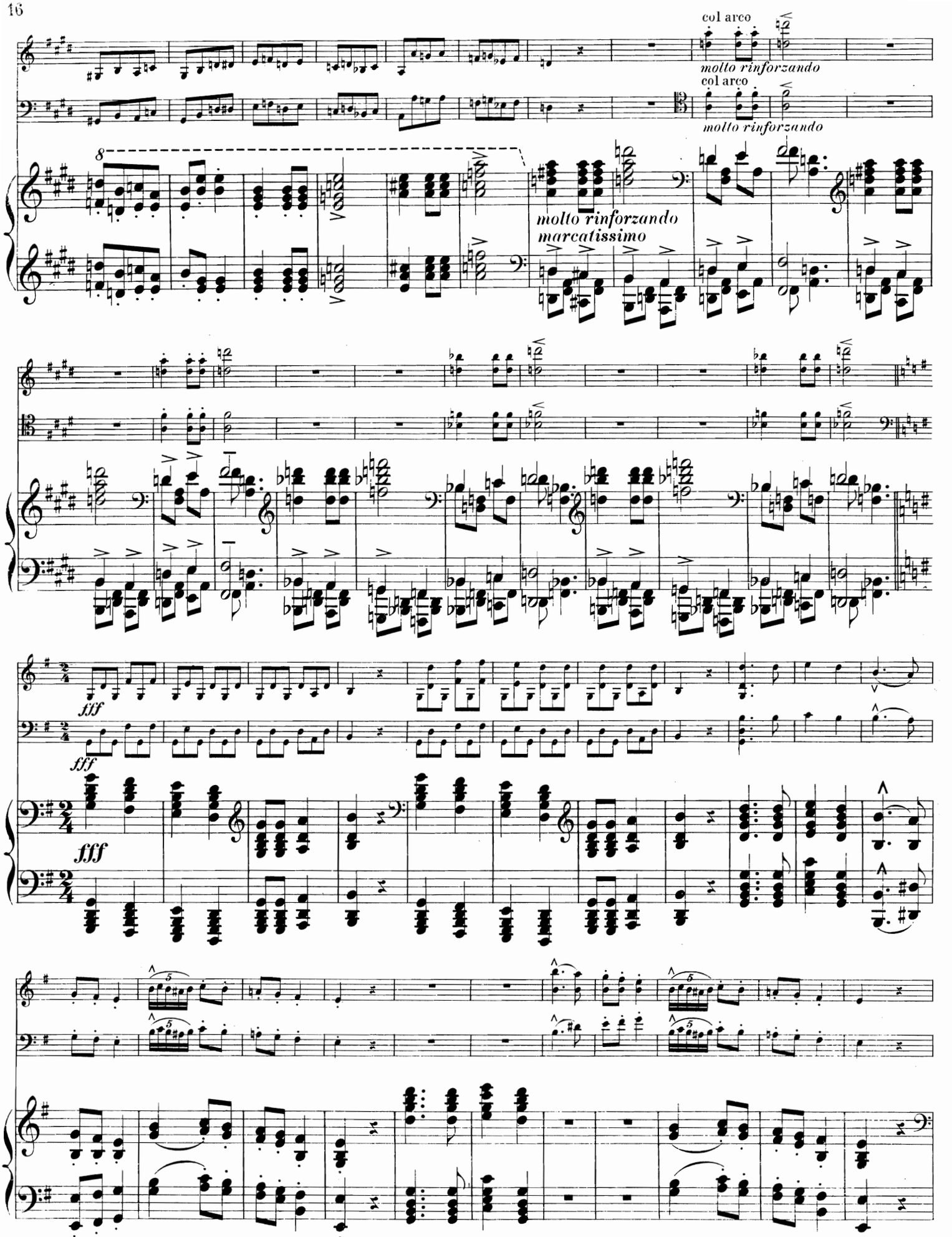
col arco
molto rinforzando
col arco
molto rinforzando
molto rinforzando
marcatissimo
fff
fff
fff

sempre fff

sempre fff

sempre fff

poco rallent.

poco rallent.

poco rallent.

Allegro moderato.

ff molto marcato

ff molto marcato

ff

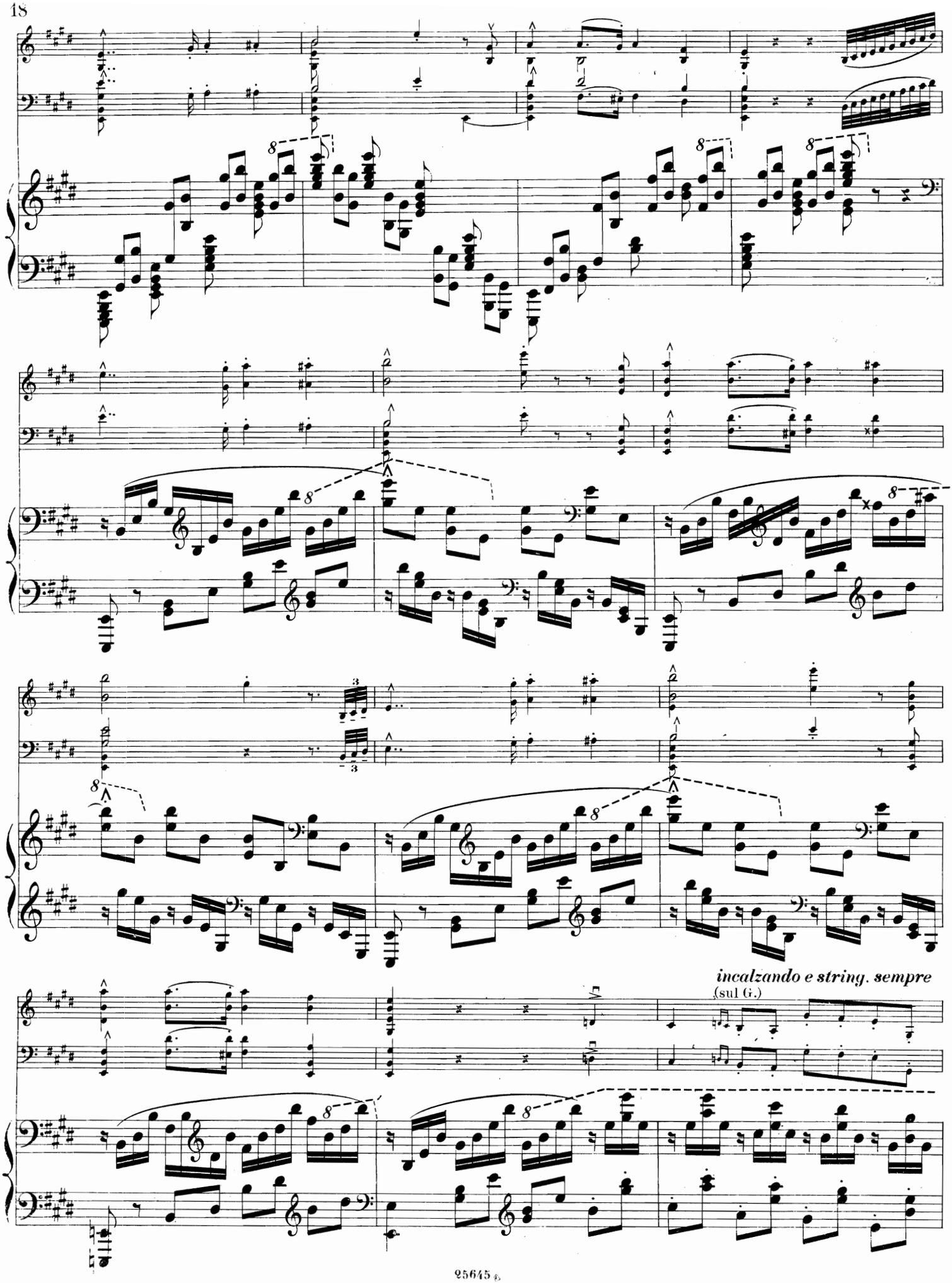
incalzando e string. sempre
(sul G.)

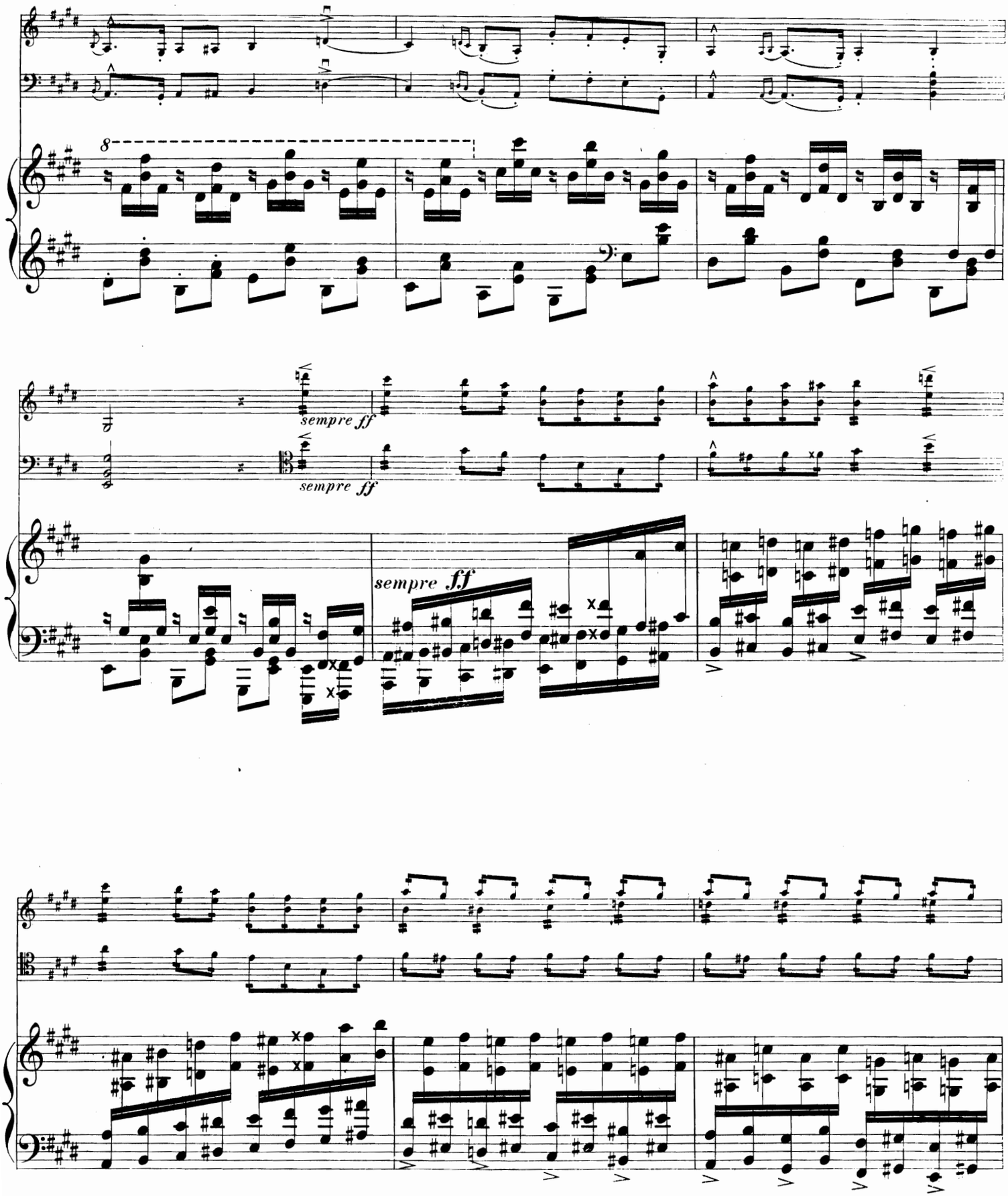
8
sempre ff
sempre ff
sempre ff

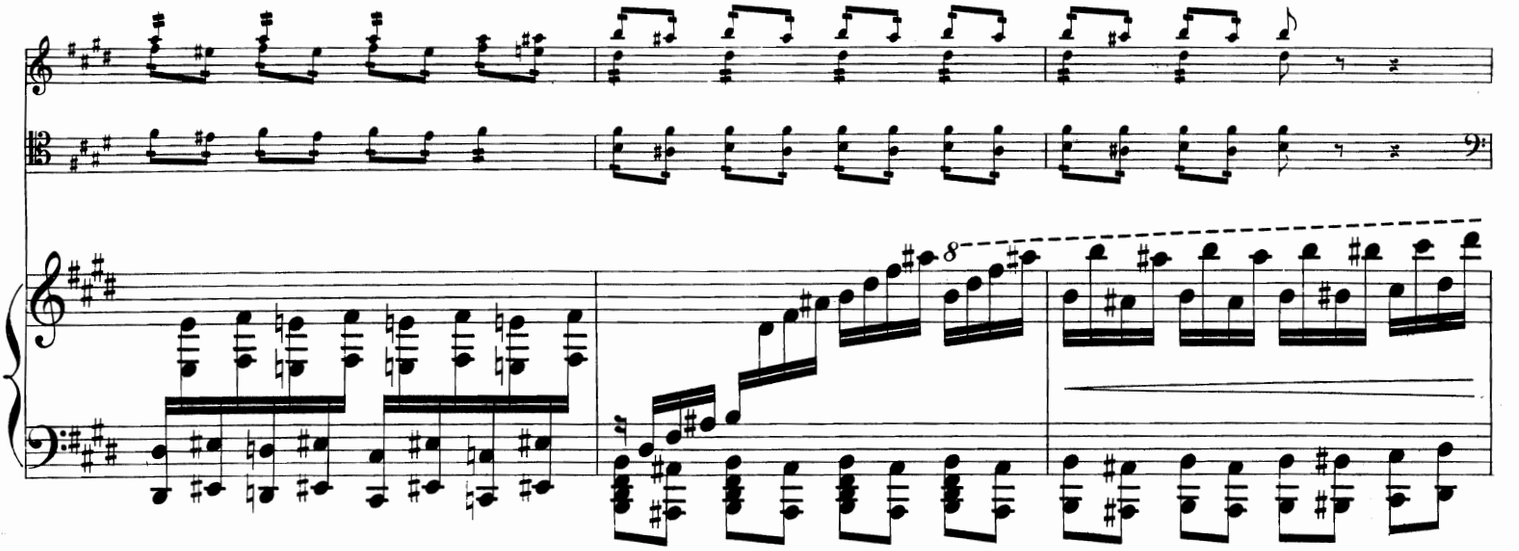

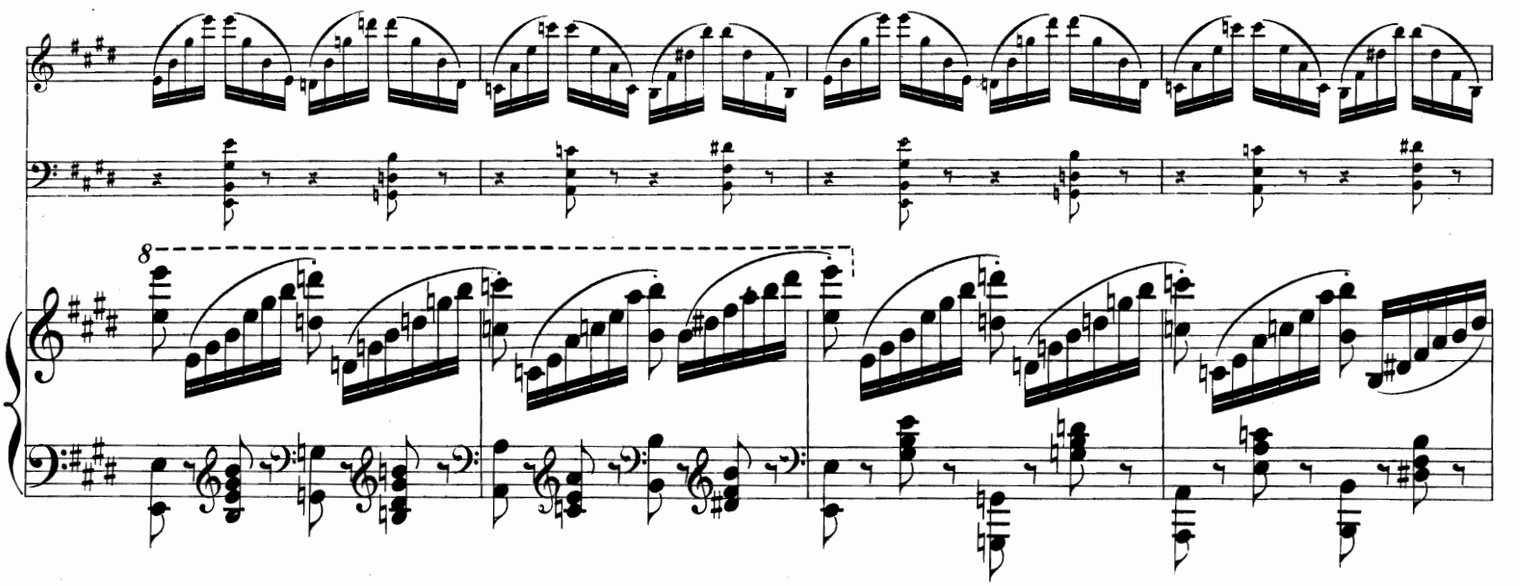

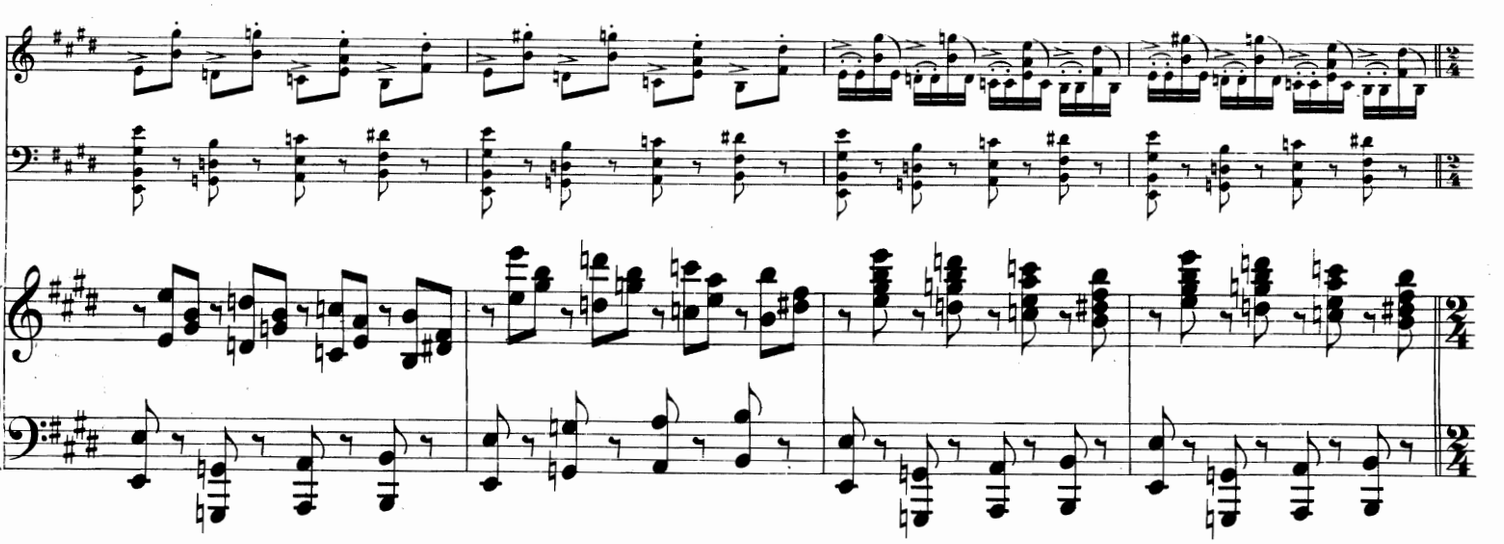

Prestissimo.

fff

fff

fff

Fine.

QUINTUORS, SEXTUORS

ET SEPTUORS POUR PIANO.

	ℳ	₰
Beethoven. Quintuor pour Piano, Hautbois, Clarinette, Cor et Basson. Op. 16. Nouv. Edition en Partition et Parties séparées.	6	25
Bertini, H. Sextuor pour Piano, Violon, 2 Altos, Violoncelle et Contrebasse. Op. 124	12	50
Ciardi, C. C. Une larme sur la Tombe de Rossini, Chant élégiaque pour Piano, Flûte, Violoncelle, Harpe et Orgue-Mélodium	3	25
Fauconier, B. Sextuor facile, récréatif et concertant pour Piano, 2 Violons, Violoncelle, Flûte et Contrebasse ad lib.	5	25
— 2d Sextuor facile récréatif et concertant pour Piano, Flûte, 2 Violons, Violoncelle et Contrebasse	7	—
— Soirées de Familles et d'Amateurs. Morceaux récréatifs pour Piano et Violon (obligés), Flûte, 2e Violon, Alto, Violoncelle et Contrebasse (ad lib). Op. 114.		
N° 1. Rêverie	1	75
2. Méditation	2	75
3. Vision	2	—
4. Regrets	2	—
5. Elégie	1	75
6. Résignation	2	25
Fétis, F. J. Sextuor pour Piano **à 4 mains**, 2 Violons, Alto et Violoncelle. Partition en 8°	6	25
Parties séparées	8	50
Hummel, J. N. Septett für Pianoforte, Flöte, Oboe, Horn, Bratsche, Violoncell und Contrabass. Op. 74	9	50
Lachner, Fr. Quintett (N° 1 in C-moll) für Pianoforte, 2 Violinen, Viola und Violoncell. Op. 139	12	50
— Quintett (N° 2 in A-moll) für Pianoforte, 2 Violinen, Viola und Violoncell. Op. 145a	10	50
Lannoy, B. de. Grandes Variations pour Piano et Violon avec acc. de 2 Violons, Alto et Violoncelle ad libitum. Op. 13	3	50
Macfarren, G. A. Quintuor pour Piano, Violon, Alto, Violoncelle et Basse ou 2d Violoncelle	10	50
Mozart, W. A. Quintuor en Mi-b pour Piano, Hautbois, Clarinette, Cor et Basson. Nouvelle édition	6	25
Pauer, E. Quintuor pour Piano, Hautbois, Clarinette, Cor et Basson. Op. 44	8	50
Pfeiffer, G. Quintuor en Ut mineur pour Piano, 2 Violons, Alto und Violoncelle. Op. 41	12	50
Ries, F. Sextuor pour Piano et Harpe ou deux Pianos avec acc. de Clarinette, Cor, Basson et Contrebasse, ou en Quintuor avec acc. de Violon, Alto et Violoncelle. Op. 142	8	50
Schnyder, X. v. Wartensee. Kindersymphonie für Pianoforte und 8 Kinderinstrumente	3	25
Schubert, Fr. Quintett (Forellen-Quintett) für Pianoforte, Violine, Viola, Violoncell und Bass. Op. 114	9	75
Sgambati, G. 1er Quintuor (Fa-min.) pour Piano, 2 Violons, Alto et Violoncelle. Op. 4 n.	12	—
— 2e Quintuor pour Piano, 2 Violons, Viola et Violoncelle. Op. 5 n.	17	—
Steinbach, Fritz. Septett für Oboe, Clarinette, Horn, Violine, Viola, Violoncell und Pianoforte	19	75
Steup, H. C. 3me Divertissement pour Piano, **Flûte**, Violon, Alto et Violoncelle. Op. 3	3	50
Wagner, R. Die Meistersinger von Nürnberg. Vorspiel des I. Aktes für Piano, 2 Violinen, Viola und Violoncell	4	25
— Die Meistersinger von Nürnberg. Vorspiel (Einleitung) des III. Aktes für Piano, 2 Violinen, Viola und Violoncell	1	75
— Siegfried und der Waldvogel, Episode aus dem Musik-Drama Siegfried, für Pianoforte, 2 Violinen, Viola und Violoncell, bearbeitet von A. Pringsheim	9	25
— Siegfried's Rheinfahrt. Tonbild aus Götterdämmerung, für Pianoforte, 2 Violinen, Viola, Violoncell und Contrabass von A. Seidl	5	—
— Siegfried's Tod und Trauermarsch aus Götterdämmerung, für Pianoforte, 2 Violinen, Viola und Violoncell von A. Pringsheim	3	50
— Siegfried-Idyll für Pianoforte, 2 Violinen, Viola und Violoncell (2tes Violoncell ad lib.), bearbeitet von A. Pringsheim	6	25

Tous droits d'édition, d'éxécution publique, de traduction, de reproduction et d'arrangements réservés
Pour tous Pays.

MAYENCE, B. SCHOTT'S SÖHNE.

LONDRES, SCHOTT & Co. — **PARIS, EDITIONS SCHOTT.** — **BRUXELLES, SCHOTT FRÈRES.**

Printed in Germany.