

80655

# LES CHANSONS D'AMOUR

Recueil de Vingt Mélodies

*Pour Chant avec accompagnement de PIANO*

PAR

**CHARLES LECOCQ**

~~~~~  
**Prix : 10 fr. net**  
~~~~~

Paris, CHODENS, Éditeur, 30, Boulevard des Capucines

Tous droits d'exécution publique, de reproduction et d'arrangements réservés pour tous pays  
y compris la Suède, la Norvège et le Danemark.

# Les Chansons d'Amour

## Recueil de Vingt Mélodies

*Pour Chant avec accompagnement de PIANO*

PAR

### CHARLES LECOCQ

		Pages.
1. <b>La Chanson d'Amour</b> . . . . .	HENRI REMOND . . . . .	1
2. <b>Avril va venir</b> . . . . .	CHRISTIAN DE TROGOFF . . . . .	6
3. <b>Un Baiser.</b> . . . . .	GEORGES DUPRÉ. . . . .	13
4. <b>Tendresse cachée</b> . . . . .	— . . . . .	17
5. <b>Chères Larmes.</b> . . . . .	— . . . . .	20
6. <b>Rondeau d'Amour.</b> . . . . .	— . . . . .	24
7. <b>Cueillette.</b> . . . . .	— . . . . .	27
8. <b>La Saison d'Aimer.</b> . . . . .	JACQUES NORMAND . . . . .	32
9. <b>Chanson Arabe.</b> . . . . .	GEORGES DUPRÉ. . . . .	38
10. <b>Chanson Espagnole.</b> . . . . .	— . . . . .	43
11. <b>Le Ruisseau</b> . . . . .	STEPHAN BORDÈSE . . . . .	51
12. <b>Les Foins.</b> . . . . .	PAUL DE CHOUDENS. . . . .	57
13. <b>Adieu la Ferme et la Fermière.</b> . . . . .	DAUNIS-DELORMEL et E. PHILIPPE. . . . .	64
14. <b>Le Péage</b> . . . . .	CH. CLAIRVILLE . . . . .	69
15. <b>Lilas Blancs</b> . . . . .	GABRIEL DRAGEON . . . . .	76
16. <b>Fin d'Automne.</b> . . . . .	A. KERMOR . . . . .	79
17. <b>Par les Blés</b> . . . . .	CH. CLAIRVILLE . . . . .	87
18. <b>Réveillez-vous, la Belle.</b> . . . . .	A. VANLOO et A. DUVAL. . . . .	91
19. <b>Les Trois Nids.</b> . . . . .	VICTOR HUGO . . . . .	96
20. <b>La Petite Lampe.</b> . . . . .	A. VANLOO et W. BUSNACH . . . . .	101

Paris, CHOUDENS, Éditeur, 30, Boulevard des Capucines

Tous droits d'exécution publique, de reproduction et d'arrangements réservés pour tous pays y compris la Suède, la Norvège et le Danemark.

A. C. 13252

# LA CHANSON D'AMOUR

## BARCAROLLE

Poésie de  
HENRI RÉMOND

N° 1

Allegretto non troppo

CHANT

Allegretto non troppo

PIANO

Ped.

La chanson d'a\_mour — se chan — te sans

ces — se: Je veux à mon tour dire à ma maî\_tres — se

Tous droits d'édition, d'exécution publique, de traduction, de reproduction et d'arrangement réservés pour tous pays, y compris la Suède, la Norvège et le Danemark.

*p*  
La chanson d'a-mour, La \_\_\_\_\_ chanson d'a-mour. \_\_\_\_\_

*mf*  
C'est toujours la même, \_\_\_\_\_ Et de savoir d'or \_\_\_\_\_

*p*

\_\_\_\_\_ Elle dit je t'aime, \_\_\_\_\_ Et le dit en - cor. \_\_\_\_\_ C'est toujours la

*più f*

*p*  
mè - - - - me.

*p* *mf*

*mf*

C'est le pre - mier chant ——— Que dit ——— un po - è - - te,

C'est le mot tou - chant ——— Où sa voix ——— s'ar - rê - - te,

*f*

C'est le pre - mier chant, ———

*p*

C'est le pre - mier chant. ———

*p*

un poco rall.

## a Tempo

*pp*

La chanson d'a\_mour — Se chan — te sans ces — se

*pp* *cresc.*

*cresc.*

Je veux à mon tour Dire à ma maî\_tres — se

*cresc.*

*p*

La chanson d'a\_mour, La — chanson d'a\_mour. —

*p*

Je veux à mon tour —

un peu plus lent  
*più f*

Dire à ma maî-tres . . se La chanson d'a-  
un peu plus lent

*sf*

- mour, La chanson d'a-mour

*p* *animato* *calmato*

rall. *morendo* **a Tempo**

La chan-son d'a-mour.

*p* *dim.* *pp* *dol.*

*diminuendo* *pp*

# AVRIL VA VENIR

## ÉGLOGUE

Poésie de

CHRISTIAN de TROGOFF

N<sup>o</sup> 2

Moderato

CHANT

Moderato

PIANO

E - ros — va ve - nir, — son car. quois sous

l'ai - - - le, Car voi-ci l'A - vril

*dolce* *poco stent.*

Il mettra bien\_tôt, dou\_ce jou\_ven\_cel\_le Ton âme en pé\_

**a Tempo** *mf*

\_ril. Ni tes pleurs d'enfant, ni ton gai sou\_

*animando*

\_ri - - - re, Ni tes yeux d'a\_zur, Ne pourront, hé\_

\_las! sau\_ver du mar\_ty - - -

*allargando* **a Tempo**

re Ton cœur ——— tendre et pur!

*mf*

*marcato*

**Animato**  
*f e declamato*

Rien ne peut, mignonne, arrêter la

**Animato**

*p* *f*

*un poco stent.* **a Tempo**

fièvre Qu'il porte avec lui. ———

*f*

*stent.*

Quand son souffle ardent brûle-ra ta lèvre, Ton calme au-ra

a Tempo

fui! Cui - ras - se d'a - crier, bou - cli - er d'ar -

*stent.*

a Tempo

- gi - - le Se - ront trans - per - cés

*crescendo*

*rall. e*

Par les traits cru - els que son bras ha - bi - - - le Tau -

cre - - - scen - - - do

*marcato*

a Tempo

- ra, seul, lan - cés!

*marcato* *dim.*

*molto espress.*

*rall. molto* *dim.* *p*

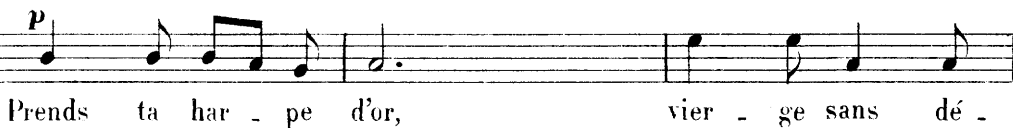
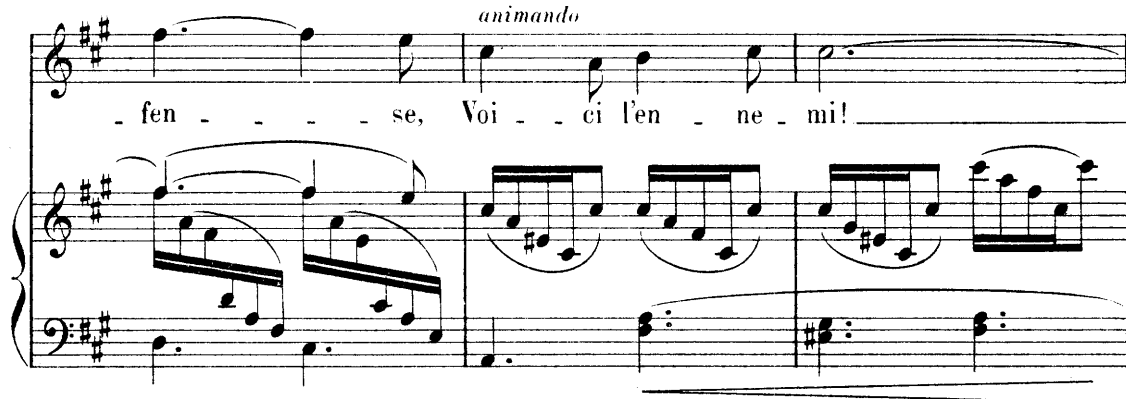
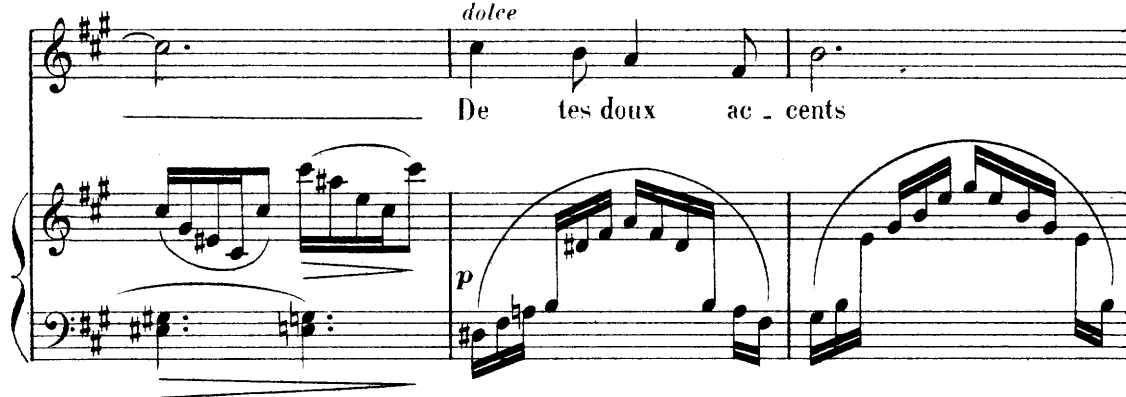
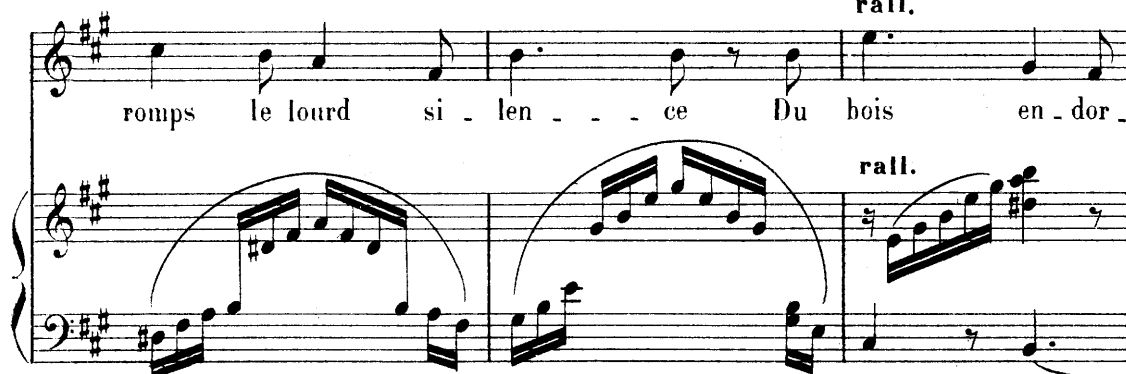
**Più lento****Più lento***animando**dolce***rall.**

**a Tempo**

mi. Les rocs de gra nit, les

*crescendo*

*cresc.*

nym phes de pier re, Pour ront s'at ten

**Più animato**

drir: Mais E ros ri ra

**Più animato**

*f*

*rall.*

de ta plainte a mè

*dim. e rall. p*

**Un poco più largo** **Più presto**

re A\_vril \_\_\_\_\_ va ve\_nir \_\_\_\_\_ A

**Un poco più largo** **Più presto**

*f*

**rall.** **a Tempo**

\_vril va \_\_\_\_\_ ve\_nir.

**rall.** **a Tempo**

*dim.*

*pp*

UN BAISER <sup>(1)</sup>

## TRIOLETS

Poésie de

GEORGES DUPRÉ

N° 3

Moderato

*mf*

CHANT

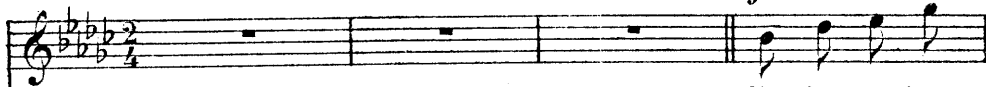

Un bai-ser bien

Moderato

PIANO

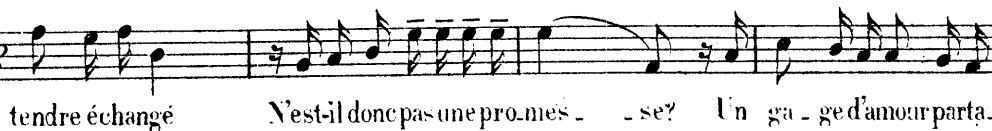

tendre échangé N'est-il donc pas une promes- se? Un ga-ge d'amour parta-

-gé? Un bai-ser bien tendre échan-gé Que de

fois, seu - le, j'ai son - gé      Au bonheur qu'un tel baiser lais - se! Un bai -

*molto*

*espress. dolce*      *rall.*      *pp*      *a Tempo*      *poco più*

\_ser bientend re échan - gé — N'est-il donc pas une promes - se? —      J'ai

*rall.*      *a Tempo*

*animato*

crû que c'était un serment, Mais, hé - las, j'en étais mé - pri - se, Le

*mf*

doux baiser de mon a - mant,      J'ai cru que c'était un serment. —

*p*      *p*

Je le lui rendis tendrement — Pour — quoin eût-il pas com — pri — se? J'ai

*espress.*

*pp*

cru que c'était un serment, Mais, hé — las, je m'étais mé — pri — se.

*p poco più lento*

Un baiser, ce n'est rien du tout

*dolce e ben cantando*

*espress.*

*rall.*

Qu'un petit bruit sur une jou — e, Fugi — tif, frivo — lesur tout, Un bai —

*p* *animato e p*

\_ser, ce n'est rien du tout. Cela frôle; et fuit tout à coup Comme un

*p* *pp una corda* *leggiero*

pa-pil-lon quise jou - - - e: Un bai.

*più lento* *perdendosi*

\_ser — ce n'est rien du tout, Qu'un petit bruit Sur une jou - -

*tre corde* *pp léger una corda*

*pp*

-e!

*a Tempo animato* 8

*pp* *dimin.*

## TENDRESSE CACHÉE

SONNET

Poésie de

GEORGES DUPRÉ

N° 4

Allegro moderato

CHANT

*dolce*

Du par-

Allegro moderato

PIANO

*mf**p*

\_fum de l'herbe fau - ché - e, tout gri - sés nous allions joy - eux; Ta bouche, —

— instant dé - li - ci - eux, Vers ma bouche en fin s'est penché - - e. Simple i -

*p*

\_dylle à peine é\_bau\_ché\_e D'un seul bai\_ser si\_len\_ci\_

*mf* animez *calmato* *p* *espress.*

\_eux Qui fut l'a\_veu mys\_té\_ri\_eux De no\_tre ten\_dres\_se caché\_

**Più animato**

\_e. Mais, dans ce mu\_et a\_ban\_don, De moi-

**Più animato**

*cresc.*

mè\_ me je t'ai fait don De tou\_te mon\_âme ingé\_

*f* *animez*

- nu - e, Ser - ment que rien ne peut bri -

*p subito ed espress.*

- ser, Mon bien - ai - - mé, - car tu m'as eu - - e

*cresc.* *pp* *sans ralentir*

tou - - te, tou - - te Dans \_\_\_\_\_

*molto rall.* *cresc.* *f*

un bai - ser!

*rall.* *a Tempo* *dimin.* *pp*

# CHÈRES LARMES

ÉLÉGIE

Poésie de  
GEORGES DUPRÉ

N° 5

CHANT

Andante

PIANO

Andante

*mf marcato*

*dimin.*

*p*

Rê - ves d'amour — di - vins — mension - ges

*p*

*p*

Laisant à peine un sou - ve - nir, \_\_\_\_\_

*espress.*

*più f* *p*

Vous vous en-vo-lez, tels les son- ges, Que l'au-be fait é-va-nou-

*più f* *dimin.*

*molto animando e cresc.*

-ir. Ré- ves, es-

*pp* *mf molto cresc.*

-poirs, bon-heurs, tout

*marcato*

pas- se Les serments mêmes ne sont

*f*

1<sup>o</sup> Tempo

rien! — Hé - las dans l'ombre tout s'ef - fa - ce, Les

lar - mes sont notre seul bien.

*f* a Tempo

Ô mes pleurs, vous a - vez des

char - mes, Je vous bé - nis — en ma dou - leur.

*dolce*

Je vous a - do - re, chères lar - mes, —

*dolce*

Lar - mes d'amour dou - ces au cœur,

*una corda*

*marcato* *Très lent* *pp*

Je vous a - do - re chères lar - mes, chères lar -

*Très lent*

*molto dim. e rall.* *pp*

- mes!

*a Tempo* *dim.*

*p* *pp*

# RONDEAU D'AMOUR

MADRIGAL

Poésie de  
GEORGES DUPRÉ

N° 6

**Ben moderato**

CHANT

*mf*

Je t'aime. et

cherche vai-nement Des mots qui peignent ten-dre-ment Mon a-mour —

*più f* *animando* *marcato*

— que je veux t'ap-pre\_n\_dre, Des mots — qui te fassent com-pre\_n\_dre Que je t'a\_

*più f*

Pod.

*f* *rall.* *a Tempo mod<sup>to</sup>* *p*

\_dore é-per - du - ment Et je ne sais, c'est

*a Tempo mod<sup>to</sup>* *subito p* *p*

*ten.* *p* *pp*

mon tourment, Que di - - - re, si ti - mi - dement, Qu'à pei-ne

*p* *pp*

*pp*

tu le peux en - - ten - dre: Je t'ai - - - - me!

*pp*

*più f e animato*

Pourquoi prendre in-u-ti-le-ment Tant de pei-ne pour un ser-

*un poco f*

*f* *p*

-ment, — Et qui donc o-serait pré-ten-dre Qu'il est u-ne phra-se plus

*f* *p*

*con simplicità* *p* *p*

ten-dre Que de di-re tout simple-ment: — Je

*rall.*

*p* *pp*

*pressez* *f* *molto rall.* *pp*

t'ai - - - - - me!

*pressez* *pp* *molto rall. perdendosi* *sf*

## CUEILLETTE

## TRIOLETS

Poésie de

GEORGES DUPRÉ

N° 7

Moderato

CHANT

PIANO

Moderato

*sempre staccato*

Sur ses é -

*p*

- pau - les de sa - tin Mes lèvres s'étant é - ga - ré - es, J'ai

*più f*

pris un baiser ce ma - tin — Sur ses é - pau - les de sa - tin. Et j'ai goûté -

Ped.

- té, j'en suis cer - tain, Des i - vres - ses in.es.pé - ré - es,

Sur ses é - paules de sa - tin Mes lè - - vres s'étant é - ga - ré - -

*dim.* **p**

*dim.* **p**

- es. **Animato** *leggiero*

Dans les fri - settes de son

**p**

cou Mes lèvres s'étant é - ga - ré - - es, J'ai cueilli plus d'un baiser

*sempre p*

fou Dans les frisettes de son cou, Et j'ai découvert tout à coup Des sensati-

*mf*

- ons ignoré - - - es; Dans les frisettes de son cou Mes lèvres s'étant éga-

*dim.*

*p* animato **Un poco più Mod<sup>to</sup>**

- ré - - - es Sur ses

**Un poco più Mod<sup>to</sup>**

*p* *f* *legato* *p subito*

lè - vres que j'ado - rais, Mes lèvres s'étant éga - ré - - es, J'ai

*animando* *espress.*

pris des baisers indiscrets Sur ses lèvres que j'adorais O dé-

*animato*

- li - ces que je rêvais — En - fin je vous ai rencon - tré - es!

*cresc.*

*espress.* *dim.*

Sur ses lèvres que j'adorais Mes lèvres s'étant éga-

*dim.*

*p* **Un poco più lento**

- ré - - - es Vers son sein blanc qui

**Un poco più lento**

*p* *mf espress.*

*animato*

*calmato*

sous le linon se ca\_chait Ma lè - vre fol - le se pen\_chait, Mais mon au -

*léger*

- da - ce fut pu - ni - e: Elle s'échap-pa...

**Vivo**

*p*

**Più lento**

*dolce*

*rall. espress.* La cueil\_lette é - tait - fi - ni -

**Più lento**

*p*

**a Tempo animato**

- e!..

*p*

*pp*

LA SAISON D'AIMER<sup>(1)</sup>

MÉLODIE

Poésie de

JACQUES NORMAND

N° 8

**Allegretto** *senza rigore*

CHANT

**Allegretto**

PIANO

*mf* *dim.* *p*

Ped.

On a chanté de tous les

temps La douce ivresse du prin - temps, Sai - son char - man - te

Qui sait dé - li - ci - eu - se - ment Mê - ler aux baisers de l'a - mant Ceux de l'a -

- man - te. C'est au printemps qu'il faut ai - mer, Quand sa gaité vient ra - ni -

(1) Publié avec l'autorisation de M<sup>r</sup> C. JOUBERT, Éditeur-Propriétaire.

-mer les cœurs fi - - de - - les, Quand on voit tourner dans

l'air, Noires vir - gu - les du ciel clair, Les hi - ron - del - - les.

Souvent aussi l'on a chan - té l'ardeur troublante de l'é - té Sai - son de

flam - me, Saison d'un éclat sans pa - reil, Qui met des splendeurs de so -

- leil Au fond de l'à - - - me.

*mf*

C'est l'é\_té qu'il fait bon d'ai\_mer, Quand on voit les fleurs se pâ\_mer Tout é\_tour\_

*p*

Ped.

- di - es, Et que les couchants empour,prés Jettent sur la fraîcheur des

prés Leurs in\_cen - di - es. On a chan,té souvent en -

- cor L'automne a\_vec son chaud dé\_cor De feuil\_les rous\_ses,

L'automne aux rayons a\_pai\_sés, Effleurant de tièdes bai\_sers Les ver\_tes mous\_ses

C'est en automne que l'a\_mour Soupire, au déclin d'un beau jour, De dou\_ces

cho\_ses; C'est l'automne qu'il faut ai\_mer Quand la nuit promptevient fer\_

\_mer Les vo\_lets ro\_ses.

L'hiver aussi, l'hiver fri - leux Au fond d'un nid calme et moëlleux Est plein de

*p*

Péd.

char - mes, Quand la neige aux blanches toi - sons Sur les toits pâles des mai -

- sons Pleu - re ses lar - mes, C'est l'hiver qu'on s'ai - me le

mieux Près d'un feu ba - vard et joy - eux Qui vous ca - res - se;

L'hiver, couronné de glaçons, Met en nous les divins frissons De la tendresse.

*espress.*

Mais pour ceux-là qui s'aiment bien, Jamais la saison ne fait rien, Verte ou fa-

- né - e; Car les cœurs vraiment amoureux S'aiment toujours et sont heu-

*più f*

- reux Tou - te l'an - né - - - e.

*pp*

*p* *mf* *dim* *p*

# CHANSON ARABE

RÊVERIE

Poésie de

GEORGES DUPRÉ

N° 9

CHANT

*Andantino* *dolce*

Dans la nuit — qui commen - ce

PIANO

*Andantino*

*p*

Sous les é - toiles d'or, — Au mi - lieu —

*morendo*

du si - len - ce — Seu - le je veille en - cor —

Ce - lui qui me conso - le A fui loin de mes yeux —

Vers lui ma voix s'en vo - - le Dans l'air mys - té - ri - eux Ah —

*animando* *f* *calmato* *pressez* *rall. molto* *pp*

*animando* *suivez* *p* *pp*

*a Tempo 1°* *languido*

*a Tempo 1°* Ma chan - son lente ou brè - ve, Ten - dre - ment

*espressivo* *pp*

se poursuit — Va — mon doux rê — ve — Dans — la

*f* *animato* *rall e dim.* *lento morendo* *p*

nuit Ah Va dans la

*f* *animato* *p* *suivez*

nuit!

*a Tempo animato*

Pour calmer — mon atten — te, Jus — qu'au le —

*mormorendo*

ver du jour Et charmer l'heure len - te Je dis mon

chant d'amour Il ber - ce ma tristes - se, Il cal - me

The second system continues the musical piece. The vocal line has a more melodic and expressive quality. The piano accompaniment includes some chords with fermatas, indicating a moment of stillness or emphasis.

mes tourments Je songe à ta ca - res - se Doux maî - tre

que j'attends, Ah!

*animando* *f* *calmato* *pressez rall.*

*suivez* *p*

*molto rall. a Tempo**languido*

*pp* *a Tempo* Ma chan\_son lente ou brè\_ve Ten\_dre\_ment

*espressivo* *pp*  
se poursuit Va mon doux rê\_ve Dans la

*Animato* *rall. e dim.* *p* *lento morendo*  
nuit Ah! Va dans la

*Animato* *p* *suivez*

nuit!  
*a Tempo animato* *p*

# CHANSON ESPAGNOLE

## BOLÉRO

Poésie de

GEORGES DUPRÉ

N° 10

*Allegro animato*

PIANO

*ff* *mf* *ff* *mf* *ff* *diminuendo* *p* *ff* *p*

Tu m'ai - mes, je le sais, pour moi ton cœur s'en flam - me, Je  
 fais de toi ce que je veux ;

A tel point — qu'à Sa - tan tu li - vrerais ton â - - me, Rien

que pour bai - ser mes cheveux! —

Toi le beau cava - lier, le maî - tre fier et brave, Tu m'aimes je suis tout pour

toi. — Moi, sim - ple Gita - na, je t'ai fait moues - cla - ve, Tu ne peux pas

vi - vre sans moi. Ah! — Tu ne

*rall.* *dolce*

peux pas vi - - vres sans moi, — Ne dis pas non, — ou tu blasphè - mes! Tu

*legato*

*rall. e rubato* *pp* *mf*

m'ai - mes, — oui, tu m'ai - - mes, Tu m'ai - mes, — oui, tu m'ai - - mes De

*suivez* *pp* *mf e*

*animato e cresc.* *f*

tu - te ton â - me, de tu - te ton â - me tu m'ai - - mes!

*cresc.* *ff*

*mf*

*ff* *mf*

*ff* *diminuendo*

*mf*  
A quel - que beau ga - lant si j'a - dresse un sou - ri - - - re, Tu

*p*

veux dans tes mains me bri - ser!

*ff* *p*

Je te fais en - du - rer le plus cruel mar - ty - - - re En

*p*

te re - fu - sant un bai - ser! Le soir,

*mf*

au rendez-vous si tu m'attends une heure Tu m'accu - ses, méchant ja - lous! — Mais dès

que je pa - rais et que ma main t'ef - fleure, Tu veux m'a - do - rer à ge - noux!

Ah! *rall. dolce* Tu veux m'a - do - rer

*legato*

à ge - noux! — Ne dis pas non, — ou tu blas - phè - mes. Tu m'ai - mes,

*f* *rall. e rubato* *suivent*

oui, tu m'ai - mes, Tu m'ai - mes, — oui, tu m'ai - mes De

*pp* *mf* *pp* *mf e*

*animato e cresc.* *cresc.*

tou - te ton â - me, de tou - te ton â - me tu m'ai - mes!

Fourth system of the musical score. The vocal line continues with the lyrics "- ment ou par quel sor - ti - lè - - - ge A tri - om - phé la Gi - ta - na?". The piano accompaniment maintains its rhythmic accompaniment.

- sède un phil - tre sa - cri - le - ge Que la Zin - ga - ra me donna

Non, non, 'détrompe - toi, ne vas

pas me mau - di - re Et si tu tiens à le sa - voir, Je pré - fère à l'ins -

- tuit, sans mys - te - re, te di - re Tout le secret de mon pou - voir! Ah!

*rall. dolce*  
Tout le secret de mon pou - voir, N'en

*f* *rall. e rubato*

dou-te pas, — C'est que moi-mê - me Je t'ai - me, — oui. je t'ai -

*f* *suivrez*

*pp* *mf* *animato e cresc.*

- me, Je t'ai - me, — oui, je t'ai - me, De tou-te mon â - me, de

*pp* *mf e cresc.*

tou-te mon â - me je t'ai - me!

*f* *ff*

*mf* *ff*

*mf* *ff*

8

## LE RUISSEAU

## LAMENTO

Poésie de

STÉPHAN BORDÈSE

N° 11

**Andantino**

CHANT

**Andantino**

PIANO

*mf*

Ped.

*dolce*

Cou - le tou -

*dimin.* *p* *pp*

*ten*

- jours charmant ruisseau, En chan - tant tra - ver - se la plai - ne

*ten.*

Le berger sur son chalumeau Ne doit plus chanter que sa peine

*un poco animato mf*

*espress.* Tu vas pas-ser près du moulin Où ma

*pp mormorendo*

*f* *più p*

tendre Annette de-meure, Dis-lui combien j'ai de cha-grin — Dis-

*molto espress.*

lui combien j'ai de cha-grin — Et quences lieux, tris-te je

*p* *espress.*

*p* a Tempo

pleu - re.

*pp* *mf* *dimin.*

*pp*

*dolce* *ten.*

Por - te lui pourmoisette fleur

*p* *pp*

Que j'ai pri - sesurtonriva - ge Dansunbaiser j'y mets moncœur

Quellel'attacheàsoncor - sa - ge — Mais hé.

*mf* *espress.*

*mf*

las ce qui vient de moi Pour elle n'a plus de charme l'infi-

*pp*

dèle a trahi ma foi, L'infi-dèle a trahi ma foi

*f* *più p* *p* *espress.*

Ruisseau porte lui cette lar-me

*p* *a Tempo* *pp* *p*

Charmant ruisseau — con-le tou-jours Que ton on-de res-te lim-

*p*

- pi - de Plus que la source des amours Qui se trouble et devient per - fi - de

Charmant ruisseau — coule toujours, —

*p*

*dim.*

toujours, toujours.

*rall.* *a Tempo* *una corda*

*p* *pp*

*morendo*

*pp*

Ped. \*

## LES FOINS

## IDYLLE

Poésie de

PAUL CHOUDENS

N° 12

Allegretto animato

CHANT

Allegretto animato

PIANO

Ped. ☆ Ped. ☆ Ped. ☆

*mf*

Viens donc couper les foins, Ma de - lei - - -

Ped. ☆ Ped. ☆ Ped. ☆

*un poco f*

- ne - - - Viens donc couper les foins, - - - Et si tu nous re -

Ped. ☆ Ped. ☆ Ped. ☆

*animato*

-joins, Pour ta pei - - - - ne Tu verras des tra - vau - x de la ter -

- re Sor - tir secrets nouveaux Et mystè - - re!.. C'est un bien doux mo -

*rall. dolce a Tempo mf*

*dim. p pp*

Ped. ☆ Ped. ☆

- ment, et ton à - - - - me Se -

Ped. ☆ Ped. ☆ Ped. ☆

- ra su - bi - te - ment toute en flam - - - me Ton

*p b2.*

Ped. ☆ Ped. ☆ Ped. ☆ Ped. ☆

*f* *stent.* **a Tempo e marcato** *allarg.*

à - - - me Se-ra sub\_i-te-ment - - - Toute en flam - - -

**a Tempo**

-me!... - - -

*f* *molto dim.* *p*

Ped. ☆ Ped. ☆

**Più vivo**

C'est que vois-tu, les foins donnent u-ne sen-teur, Qui nous monte au cerveau, qui nous trouble le

**Più vivo**

*p*

**Più mod<sup>lo</sup> e cantando**

*f* *p*

cœur!... Les foins sont parfu-més - - - plus en - cor - - - cette an-né - e,

**Più mod<sup>lo</sup> e cantando**

*f* *p subito*

Ped. ☆ Ped. ☆ Ped. ☆ Ped. ☆ Ped. ☆

C'est pour toi, Ma de - leine — u - ne bel - le jour - né - e...

Ped. ☆ Ped. ☆ Ped. ☆ Ped. ☆

**Leggiero e vivo**

Ne fais pas la co-quette et laisse tes bras nus;

*p* *mf*

**Più moderato**

Ton corsage et très bien, n'y touche pas non plus... — Laisse aussi tes che-

**Più moderato**

*p* *un poco rall.* *p*

Ped. ☆

*senza rigore*

-veux — tom - ber sur tes é - pau - les, Ils sont blonds, argen-

Ped. ☆ Ped. ☆ Ped. ☆

*dolce* **a Tempo mod<sup>o</sup>**

tés et rappellent nos sau - les Viens

*p*

Ped.

done! viens done! viens

(sans respirer) *pp*

done! Viens donc couper les foins, Ma A-

*p una corda*

☆ Ped. ☆ Ped. ☆

*un poco f*

- lei - ne Viens donc couper les foins,

*tre corde*

Ped. ☆ Ped. ☆ Ped. ☆ Ped. ☆

*animato*

Et si tu nous re - joins. Pour ta pei - - - ne Tu verras des tra..

*rall.**a Tempo mf*

- vaux de la ter - re Sortir secrets nou - veaux et mystè - re! C'est

Ped.

\*

*mf*

un bien doux mo - ment — Et ton â - - - me — Se -

Ped

\*

Ped

\*

Ped.

\*

Ped.

\*

*p*

- ra - su - hi - te - ment — Toute en flam - - - me — Ton

Ped.

\*

Ped.

\*

Ped

\*

Ped

\*

*f* *stent.* **a Tempo e marcato** *allarg.*

à - - - me Se-ra su-bi-te-ment en flam - - -

**Più lento** *p*

- - - me! Les

**Più lento** *f* *marcato il canto* *molto dim.*

Ped. ☆ Ped. ☆ Ped. ☆

foins furent cou - pés Mais a -

*pp* *pp*

Ped. ☆ Ped. ☆ Ped. ☆

*ad lib.* **Ben moderato**

-près la mois - son Se prit à soupi - rer plus d'un jeune gar - çon... -

**Ben moderato**

Ped. ☆

Ma-de - lei-ne, le soir, en ren-trant au vil - la - - ge

*pp*

Ped. ☆ Ped. ☆ Ped. ☆ Ped. ☆

*ad lib.* *pp*

E-tait tou-te ré - - veu - - se et parlait ma-ri -

*pp*

**a Tempo 1<sup>o</sup> mod<sup>to</sup>**

- a - - - - - ge!

**a Tempo 1<sup>o</sup> mod<sup>to</sup>**

*p* *dolciss.*

Ped. ☆ Ped. ☆ Ped. ☆ Ped. ☆

*p* *rall.*

*p* *p*

*p* *p*

*p* *p*

Ped. ☆ *pp*

## ADIEU LA FERME ET LA FERMIÈRE

ROMANCE

Paroles de

DAUNIS-DELORMEL et E. PHILIPPE

N° 13

**All<sup>o</sup> moderato**

CHANT

**All<sup>o</sup> moderato**

PIANO

*mf con eleganza*

**Risoluto**

C'est un métier superbe as - su - rément, Que le métier de soldat de for-

**Risoluto**

*mf*

- tu - - ne — Le sabre est clair, — l'u - ni - forme est charmant,

Il met dans l'âme une ardeur peu com.mu - ne. Quand, pour changer de gar - ni -

*p*

-son, ——— On quit - te quel - que pla - ce — for - te, A -

-fin d'admi - rer l'es - ca - dron, ——— Les hom - mes sont devant leur

*un poco f*

por - te, Et les femmes sont au bal - - con. ——— Ah! quel dom -

*rall.* **Allegro** *rall.* **Allegro** *rall.*

*rall.* *f*

a Tempo all<sup>o</sup>

- ma - ge, Ah! quel dom - ma - ge, Qu'avec ce noble et beau métier, On ne puis -

*p*

se con - ci - li - er Le bonheur cal - me du mé - na - ge. —

rall.

*suivez*

*ad lib.* *p*

Ah! quel dommage, quel domma - ge!

**Allegro**

*suivez* *f*

**Risoluto**

C'est un état superbe as - su - rément Et l'hyménée a certes moins de

**Risoluto**

*mf*

**Più lento**  
*espress.*

char - mes — Qu'il se - rait doux — sous le chaume pourtant,

**Più lento**

**a Tempo**

Pour vivre à deux de dé - po - ser les ar - mes! Mais sonne un ap - pel de clai -

- ron — Il faut tout quitter — pour la — guer - re A -

**Più lento**

- dieu l'amour, adieu Su - zon, — A - dieu la ferme et la fer - miè - re, A -

**Più lento**

*p*

rall. **Allegro** rall. **a Tempo**

-dieu l'amour! adieu Su - zon. Ah! quel dom - ma - ge! Ah! quel dom -

**Allegro**

rall. *sf* rall.

- ma - ge! On s'en va le cœur moins léger, Car un bou - let peut traverser Ce jo - li

rall. *ad lib.* *dolce*

rè - ve du mé - na - ge. Ah! quel dommage, quel domma -

*suivrez* *suivrez*

- ge! **Allegro**

*f*

## LE PÉAGE

CHANSONNETTE

Paroles de

CH. CLAIRVILLE

N° 14

Allegro moderato

CHANT

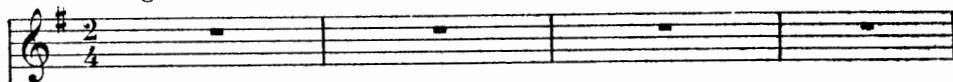

Allegro moderato

PIANO

Un beau mousquetaire au bout d'un vieux pont, Tout fier, montait la

gar - de, Sur ce vieux pont là, Pas - sa par mé - gar - de Fil - - -

lette au court ju - - pon! Trois pas en a - vant, fit le gar - ne -

*mf*

ment, Se met - tant au port d'ar - me Et cri - a: Ho -

- là! tendron plein de char - me A - - - vance au ral - lie -

- ment! Je pas - se - rai, dit la fil - - let - te, Non, dit -

*legato*  
*p* *mf*

- il tu ne pas - se - ras pas, Ou tu paie - - ras, lan - de - ri -

*p*

- ret - te, Je pas - se - rai, pas - se - ras pas, Lan - de - ri - ret - te, Lan - de - ri -

*f*

- ret - te, Lan - de - ri - ret - te, Lan - de - ri - - ra!

*f* Tempo

Le soldat tint

*p très léger*

bon, la fil - le pay - a, Puis fran - chit la bar - riè - re, Mais trois pas plus

loin revint en ar - riè - re, Et gen - ti - ment pri - a: Sur le pont, Mon -

*sempre p*

- sieur, m'avez fait glis - ser, J'ai per - du...quel que cho - se; Et pour l'y cher -

- cher, pardonnez si j'o - se, Je voudrais re - pas - ser. Tu re - paie -

*legato*

*p*

- ras, bel.le fil . let . te! Je sais le prix qu'il m'en coû . te . ra. Je re . paie .

- rai, lande . ri . ret . te, je repaie . rai ce qu'il fau . dra, Lan . de . ri .

- ret . te, Lan . de . ri . ret . te, Lan . de . ri . ret . te, Lande . ri . ra!

**Tempo**

La fillet . te

*pp très léger*

vint encore u - ne fois. Tou - - te prête au pé - a - ge, Quand le beau sol -

- dat livrant le pas - sa - ge, Lui dit d'un ton nar - quois: Deux fois ce ma -

*sempre p*

- tin je t'ai fait pay - er, Ce - - la suf - fit, la bel - le; Gar.de le res -

**Un poco più lento**

- tant de ton es - car - cel - le, Gra - tis tu peux pas - ser. "Eh quoi, pas

a Tempo

même u-ne pié - cet - te? Puisqu'elle est pré - te, pre - nez - la.» Mais le sol -

a Tempo

- dat tour-na la tête, Et sans pay - er el - le pas -

rall.

rall.

p

a Tempo

- sa... Lan - de - ri - ret - te, Lan - de - ri - ret - te, Lan - de - ri - ret - te, Lande - ri -

p a Tempo

f

- ra!

f

LILAS BLANCS<sup>(1)</sup>

Poésie de

GABRIEL DRAGEON

Propriété des Éditeurs — Reproduction interdite

N° 15

Andante non troppo lento

CHANT

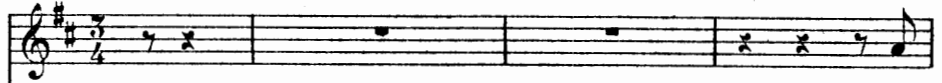

Andante non troppo lento

Dans

PIANO

(1) Publié avec l'autorisation de M<sup>rs</sup> ENOCH & C<sup>ie</sup> Éditeurs-Propriétaires

**a Tempo**

*mf*

Et les fleurs tombent de la ti - ge Une à u - ne, trop vite hé -

*ad lib.*

- las! Bien - tôt sur le brin de li - las. Il n'en est plus aucun ves -

*p*

**Moderato**

- ti - ge Ton âme est ce troublant par.

**Moderato**

*vall. e dim.* *pp* *mf*

*p*

- fum, Ce li - las, mon rê - ve dé - funt, Et les

*pp*

## Un poco animato

fleurs qui de ce brin frê - - - le

*mf*

## Un poco più largo

Tombent en perdant leur frai - cheur Ce sont les fleurs d'a -

*f*

## Un poco più lento

- mour, O bel - - le! Qui se dé - ta - chent

*dim.* *p* *pp*

*ad lib.* *p* a Tempo mod<sup>to</sup>

de ton cœur.

*una corda*

FIN D'AUTOMNE<sup>(1)</sup>

## IDYLLE

Poésie de

A. KERMOR

N° 16

Moderato

CHANT

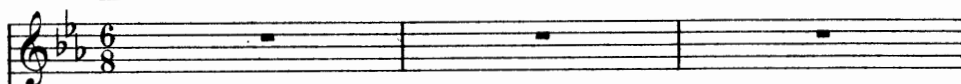

Moderato

PIANO

*mf*

A\_vant que de l'â\_tre

*mormorando*

som - - bre

Le feu clair ait chas\_sé l'om - - bre,

Viens u - ne der - niè - re fois ——— Par les champs, par — la prai -

- ri - - - e, Nous é - ga - rer ma ché - ri - - e, Dans ———

The second system of the musical score continues the vocal line and piano accompaniment. The lyrics are "- ri - - - e, Nous é - ga - rer ma ché - ri - - e, Dans ———". The piano accompaniment maintains the same rhythmic and melodic structure as the first system.

— quel - que sentier du bois ——— De peur que ton pied ne

tou - che Et se blesse à quel - que sou - che, Nous choi - si -

The fourth system of the musical score concludes the vocal line and piano accompaniment. The lyrics are "tou - che Et se blesse à quel - que sou - che, Nous choi - si -". The piano accompaniment continues with the same rhythmic and melodic structure.

- rons un che - min Tout jon - ché de feuil - les

mor - tes Et de fleurs de tou - tes sor - tes Qui -

*un poco rall.* a Tempo

se - ront mor - tes de - main

*un poco rall.* a Tempo

*più f*

Veux-tu re - voir le vieux ché - ne

*dim.* *p*

Dont le sou\_ ve\_ nir s'en\_ chaî\_ - - ne A no\_ tre premier bai -

- ser? Sans l'a\_ bri de son feuil\_ la\_ - - - ge

Et tes frayeurs de l'o\_ ra\_ ge, Je *un poco stent.* n'aurais pu t'a\_ pai -

- ser Les pe\_ tits oi\_ seaux, ma bel\_ le, Qui, dans

*a Tempo*

*a Tempo*

*p*

la sai - son nou - vel - le Nous ac - cueillaient ja - cas -

- sants, ——— A - vant de quitter leur gi - te, D'u - ne der -

- niè - - - re vi - si - - te Nous se - ront re - con - nais -

- sants, ——— Peut - é - tre bien que la mous - - se Qu'a -

- vril te fai\_sait si dou - ce, A gar - dé ton sou - ve -

- nir, Que les blan - ches pâ - que - ret - tes

Vont s'en.trouvrir, les pau - vret - tes, En te voy - ant re - ve -

- nir

Puis der-riè-re la col - li - - ne.

Quand le so- leil qui dé - cli - - ne Au - ra - rou-gi l'ho-ri -

- zon, Nous fe - rons a - vec i - vres - - se,

Pro - vi - si - on de ten - dres - se Pour la mau-vai-se sai -

son ——— Nous fe — rons a — vec i — vres — — se

*cresc.*

Pro — vi — si — on de ten — dres — se Pour la mau — vai — se sai —

*ad lib.*

*f*

a Tempo

son

a Tempo

*f* *dim.*

*morendo* *ppp*

## PAR LES PRÉS

## PASTORALE

Poésie de

CH. CLAIRVILLE

N° 17

Allegretto mod<sup>to</sup>

CHANT

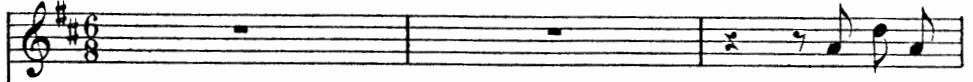

A\_vez-vous

Allegretto mod<sup>to</sup>

PIANO

vu, par les prés Demil.le fleurs — di - a - prés, En sa

dé - marche lé - gè - re Pas - ser ma bergè - re? —

Sur ses pas l'a-mour naît, Et mon

cœur est fi-dè-le, A-lors qu'on la con-nait, — On

rall. *doux* Tempo  
ne peut ai-mer qu'el-le. A-lors qu'on la con-nait, On ne peut ai-mer  
rall. Tempo

qu'el-le. Hé-las, quel

est mon tour - ment, Et le tra - hit son ser -

*dolce*

- ment Et re - pous - se ma ten - dres - se; E'in - gra -

- te maî - tres - se!

Mais mal - gré ses mé - pris, Je lui

res - te fi - dè - le, Mon cœur tou - jours é -

- pris Ne cherche et n'ai - me qu'el - le. Mon

*rall.* *doux* **Tempo**

*rall.* *dolce*

cœur tou - jours é - pris Ne cherche et n'ai - me qu'el -

- le.

# RÉVEILLEZ-VOUS, LA BELLE

AUBADE

Paroles de

A. VANLOO et A. DUVAL

N° 18

**Andantino**

CHANT

**Andantino**

PIANO

*p*

*espress.*

*dolce*

Ré - veil - lez-vous Prin -

*pp*

- ces - se, Le temps est ré - vo.lu. Que

Detailed description of the musical score: The score is for a vocal duet and piano accompaniment. It begins with a vocal line for the 'CHANT' part, which is mostly rests. The piano part starts with a series of chords in the right hand and a melodic line in the left hand. The tempo is marked 'Andantino'. Dynamics include piano (*p*) and piano-piano (*pp*). The piano part has expressive markings like *espress.* and *dolce*. The lyrics are: 'Ré - veil - lez-vous Prin - ces - se, Le temps est ré - vo.lu. Que'. The score is written in B-flat major (two flats) and common time (C).

vo - tre som - meil ces - se A la voix de l'élú.

*piu f* **Animato**

Un Prin - ce vous ap -

*mf*

- pel - le. C'est le Prin - ce Char -

*sans respirer*  
**pp**

- mant ; Ré - veil - lez - vous ré - veil - lez - vous, la

**pp**

bel - le La belle au bois dor - mant Ré - veillez -

vous , ré - veil - lez - vous la bel - - - le La

*morendo* belle au bois dor - mant . *pp*

*espress.*

*dolce*

Dans

*mf* *p*

u - ne nuit pro - fon - de sous le pou - voir du temps

*pp*

Ca - chée à tout le mon - de, A - vez dor -

*Animato*

- mi cent ans! Mais l'a -

*Animato*

- mour vous ap - pel - - - le par la

*mf*

*sans respirer*  
*pp*

voix d'un a - mant Ré - veil - lez -

-vous, réveillez-vous la bel - le La belle au bois dor -

*pp*

- mant Réveillez - vous, réveillez-vous la bel - le La

*dim.*

*morendo*

belle au bois dor - mant .

*pp*

## LES TROIS NIDS

COUPLETS

Poésie de

VICTOR HUGO

N° 19

*All<sup>to</sup> e senza rigore*

CHANT

*All<sup>to</sup> e senza rigore* Jamais elle ne

PIANO

*mf* *p*

*ad lib.*

rail - le Et tant un calme es - prit \_\_\_\_\_ Mais toujours el - le

*ad lib.*

rit. \_\_\_\_\_ Voici des brins de mousse avec des brins de

*pressez mf rallent*

a Tempo

dolce

pail - - - le, Fauvet - te

*animato* *sf* *p*

*sf* a Tempo calmato

des ro-seaux — Fauvet - te des roseaux — Fais ton nid —

*p*

— sur les eaux, — Fauvet - te des roseaux Fais ton nid sur les

*p*

eaux. — Quand sous la clar.té

*mf* *p*

pou - ce Qui sort de tes beaux yeux, On passe \_\_\_\_\_ on est heu -

ad lib.  
- reux. \_\_\_\_\_ Voici des brins de paille avec des brins de

*pressez mf rallent.*

a Tempo dolce

mous - se Mar - ti - net

*animato* *f* *p*

a Tempo calmato

de l'a - zur Mar - ti - net de l'a - zur Faiston nid \_\_\_\_\_

— dans mon mur — Marti - net de l'azur Fais ton nid dans mon.

mur. — Dans l'aube Avril se

mi - re Et les rameaux fleu - ris — Sont pleins de petits

ad lib.  
cris — Voi-ci de son regard, voici de son sou-  
pressez *mf* rallent.

a Tempo

dolce

- ri - - - re. Amour, ô

*animato*

*f* *p*

*f* a Tempo calmato

doux vainqueur. — Amour, ô doux vainqueur — Fais ton nid —

*p*

— dans mon cœur. — Amour, ô doux vainqueur Fais ton nid dans mon

*p*

cœur. —

*mf*

## LA PETITE LAMPE

## STANCES

Poésie de

A. VANLOO et W. BUSNACH

N° 20

**Andante**

CHANT

**Andante** Petite

PIANO *pp*

lam - pe nupti - a - - le Pour une au - tre tu vas bril - ler. — Et c'est

moi, douleurs sans é - ga - le, Qui de ma main vais t'al - lu - mer

*espress.*

una corda

*pp* *morendo*

Pe - ti - te lampe nup - ti - a - - - le. —

Mais mon cœur res - te - ra muet

Jusqu'au bout je sau - rai sorri - re Et je mourrai sans o - ser

di - re Le doux se - cret qui me char - mait — Pe - ti - te

*mf* *dim.* *pp*

lam - pe nup-ti - a - le Qui me ra - vis ce que j'ai -

- mais Tu vas é-clairer ma ri - va - le Pour moi tu ne lui-ras ja -

- mais Pe - ti - te lampe nup-ti - a -

*pp* *morendo*

*espress.* *pp*

- le.

*p*