SONATE

für

Pianoforte und Violoncell

componirt

von

GUSTAV JENSEN.

Op. 12.

Pr. 6 Mark.

Eigenthum des Verlegers für alle Länder.

LEIPZIG, J. RIETER-BIEDERMANN.

Den Verträgen gemäfs eingezeichnet.

1215.

SONATE.

Gustav Jensen, Op. 12.

Allegro agitato.

VIOLONCELLO.

Pianoforte.

f pesante *con moto* *mf* *p cresc.* *poco f* *sf cresc.* *f* *sf*

Stich und Druck der Röder'schen Officin in Leipzig

sf cresc. ff sf

sf cresc. ff sf f

mf mf p cresc.

p cresc. Ped.

mf mf espr. mf espr. menof

Ped. p cresc.

p cresc. 3 3

sempre cresc. f

sempre cresc. f

Ped. Ped. Ped.

dim.

pdol.

dim.

pdol.

Ped.

*

sf

p

mf

sf

p

pocof

p

p

dim.

dim.

pp

calando

con anima

pp

pocof

con anima

poco f

sf

sf

p

mf cresc.

p

mf cresc.

Ped.

*

f

p cresc.

f

p cresc.

f

p cresc.

f

p cresc.

f mf cresc. f

f mf 3 3 cresc. f

mf cresc. sempre

mf cresc. sempre

f

f mf

Ped.

mf

cresc. f p

Ped. Ped. Ped.

sf p p cresc.

sf p p cresc.

Ped. Ped. Ped.

f mf cresc.
mf cresc.
f
dim.
f
dim.
Ped. *
p
p
poco marc.
pp
pp
Ped. *
p
f
p
f
p
p
f
f
8
mf
dim.
p

cresc.

mf

p

cresc.

mf

dim.

p

cresc.

cresc.

f

sf

mf espr.

Ped.

Ped.

p

Ped.

p

cresc. sempre

p

cresc. sempre

f

poco f

f

poco f

Ped. ✻

sf

p

Ped. ✻ Ped. ✻

dim.

sf

pp

pp

cresc.

cresc.

mf

cresc.

cresc.

f

f

meno f

meno f

p cresc. e poco a poco accel.

p cresc. e poco a poco accel.

f

f

p cresc.

p cresc.

f

f

p cresc. sempre

p cresc. sempre

fcresc.

sf cresc.

ff

ff

8

Moderato.

Cadenza.

ff

f

poco accel. mf

cresc.

tr

ff

mf

mf poco accel.

cresc.

sf 8

Moderato.

tr

sf

f

sf

f

f

mf

nf poco accel

poco accel.

cresc.

cresc.

f

sf

sf

Allegro.

p

poco a poco cresc.

p

poco a poco cresc.

f

sf

poco rall.

sf

f

sf poco rall.

a tempo mf

a tempo

pocof

Ped. ✻ Ped. Ped. ✻ Ped. ✻ Ped. Ped. ✻

p

p

Ped. ✻ Ped. ✻

cresc.e string.

ff

cresc. e string.

ff

sf

Ped.

ad libit.

a tempo

f

poco p cresc.

f

colla parte

a tempo

poco p cresc.

Ped.

f

poco a poco più rall.

f

poco a poco più rall.

Tempo I.

mf cresc.

poco f

f

mf cresc.

Ped.

Ped.

poco f

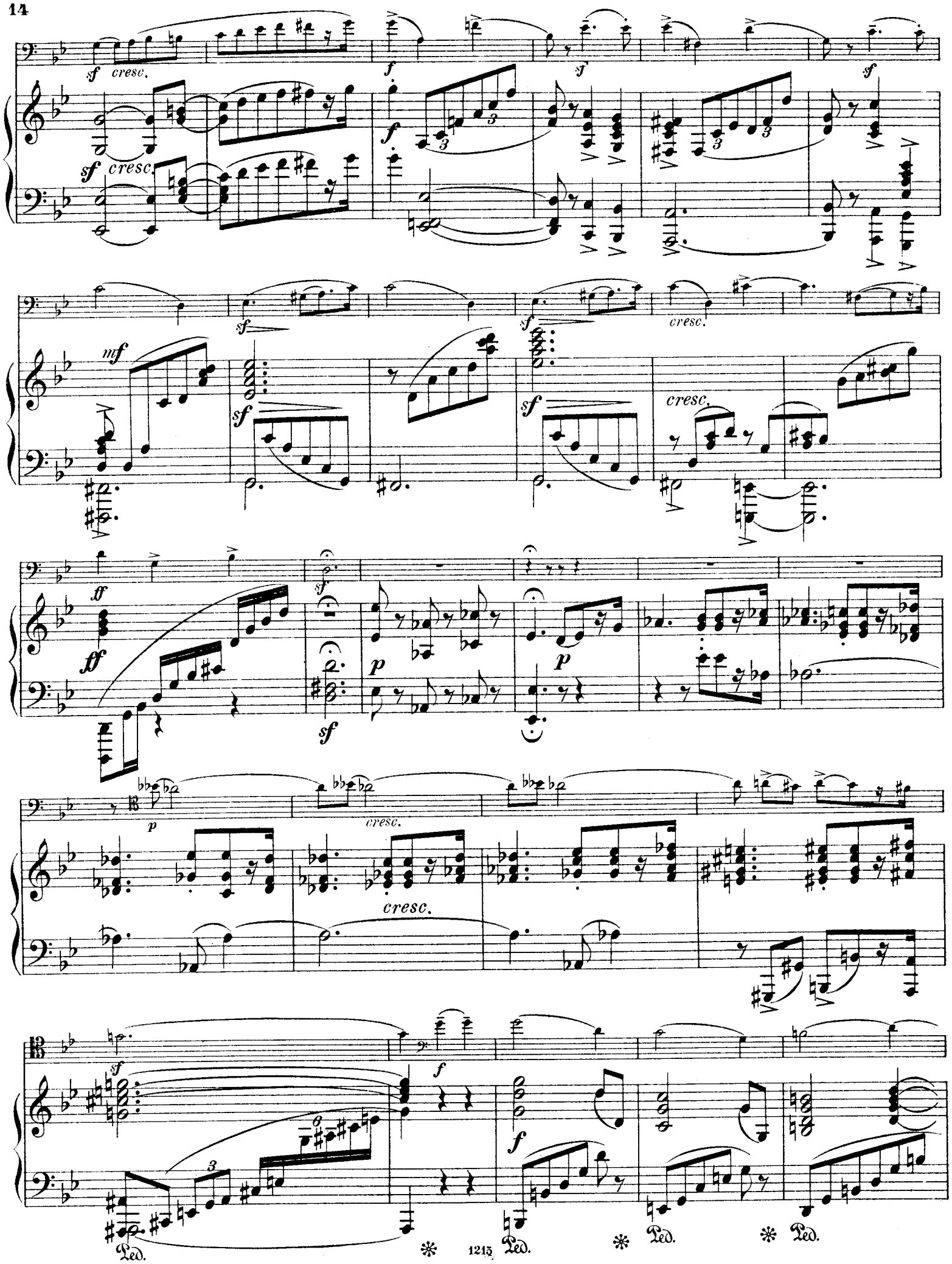
sf cresc.
f
sf
mf
ff
p
cresc.
Ped.

dim.

dim.

p dol.

p

poco f

meno f

poco f

meno f

p

sf

p

dim.

dim.

pp

calando

pp

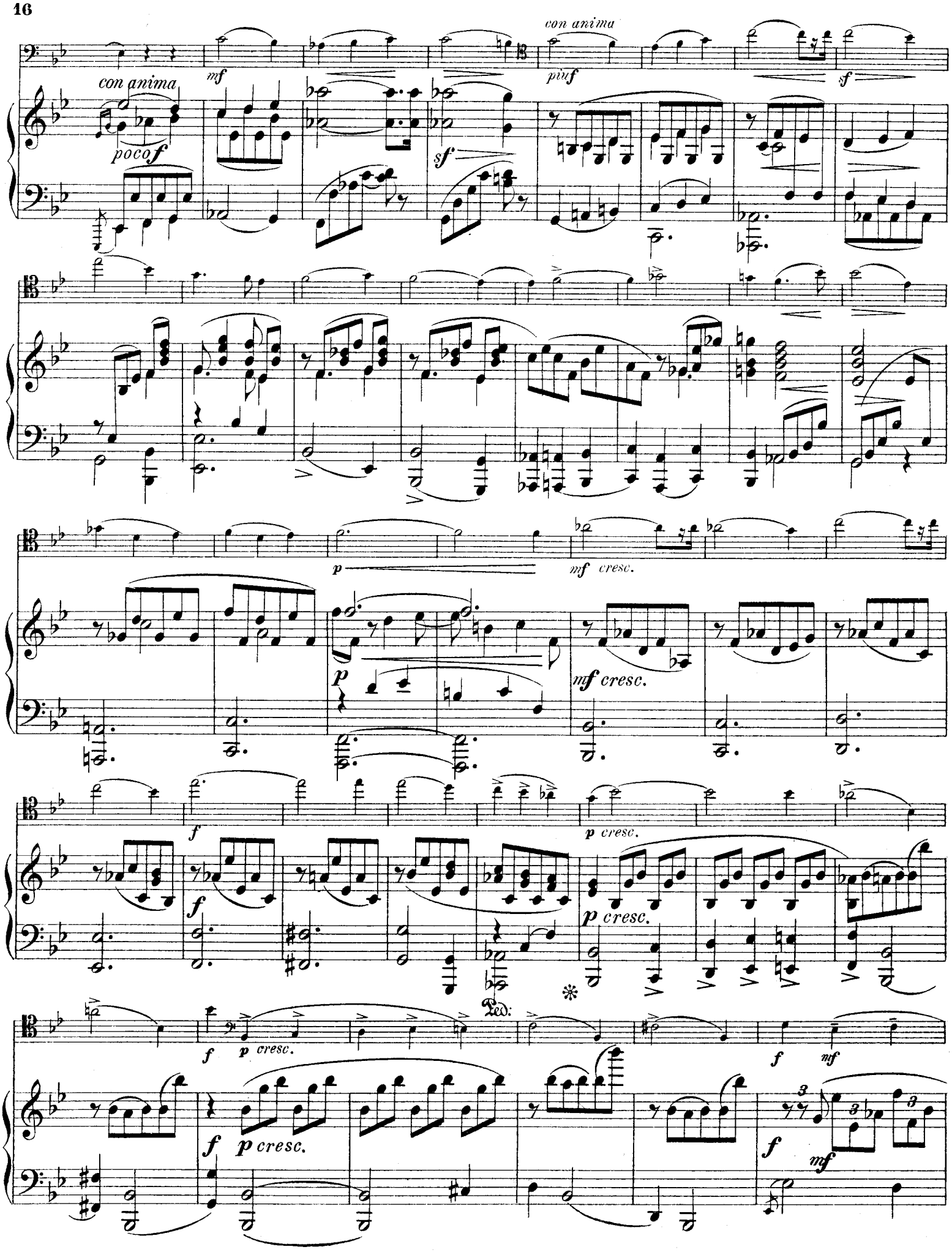
con anima
poco f
mf
sf
con anima
piu f
sf
p
mf cresc.
p
mf cresc.
f
f
p cresc.
p cresc.
Ped.
f
p cresc.
f
p cresc.
f
mf
f
mf

cresc.

cresc.

f

f

mf cresc. sempre

mf cresc. sempre

Ped.

f

f

p

p

calando

dim.

a tempo

a tempo
cantando

calando
dim.

poco f

espr.

poco f

f

p sempre accel. e cresc.

p sempre accel. e cresc.

f sf poco marc.

f sf poco marc.

Più allegro.

accel. sempre dim. sempre

p cresc.

accel. sempre dim. sempre

p cresc.

f

f

ff

ff

Ped.

Ped.

Andante cantabile.

espr.

p dol.

Ped. ✻ Ped. ✻ Ped. ✻

con moto

pp cresc. *più f*

con moto

dim. *più f*

Ped. ✻ Ped. ✻

p *cresc.*

p *cresc.*

Ped. ✻

sf *più f*

più f

sf

dim.

p

dim.

p

calmato

poco rit.

poco più animato

f

calmato

pp poco rit.

f

mf

cresc.

mf

cresc.

f

f

tranquillo

pp

tranquillo

sf

pp

cresc.

cresc.

Ped.

f

f

Ped. Ped. Ped. Ped. Ped. Ped.

p cresc.

p cresc.

Ped.

f

f

sf

sf

ff

poco a poco più tranquillamente

mf dim.

poco a poco più tranquillamente

mf dim.

Tempo I.

p cantabile

p

Ped. Ped. Ped. Ped.

più f

più f

p

sf

calmato

p

pp perdendosi

sf

p calmato

pp perdendosi

Ped. Ped.

Allegro vivace.

f

con forza

poco p

poco p

sf

f

sf

f

Ped.

mf

cresc.

mf

cresc.

Ped.

f *mf* *f* *f* *sf*

f *mf* *f* *sf*

mf *p* *poco cresc.*

sf *mf* *p poco cresc.*

p

p teneramente

p *teneramente* *cresc. poco a poco*

cresc. poco a poco

f

f

mf

mf

cresc.

cresc.

sf

sf

sf

sf

f

f

sf

sf

sf

sf

ten.

sf

sf

ten.

con moto

pdol.

col Ped.

5

5

mf

con moto

p dolce

p

poco cresc.

poco cresc.

mf

dim.

mf

dim.

p

p

p

p dim.

pp

dim.

pp

pp

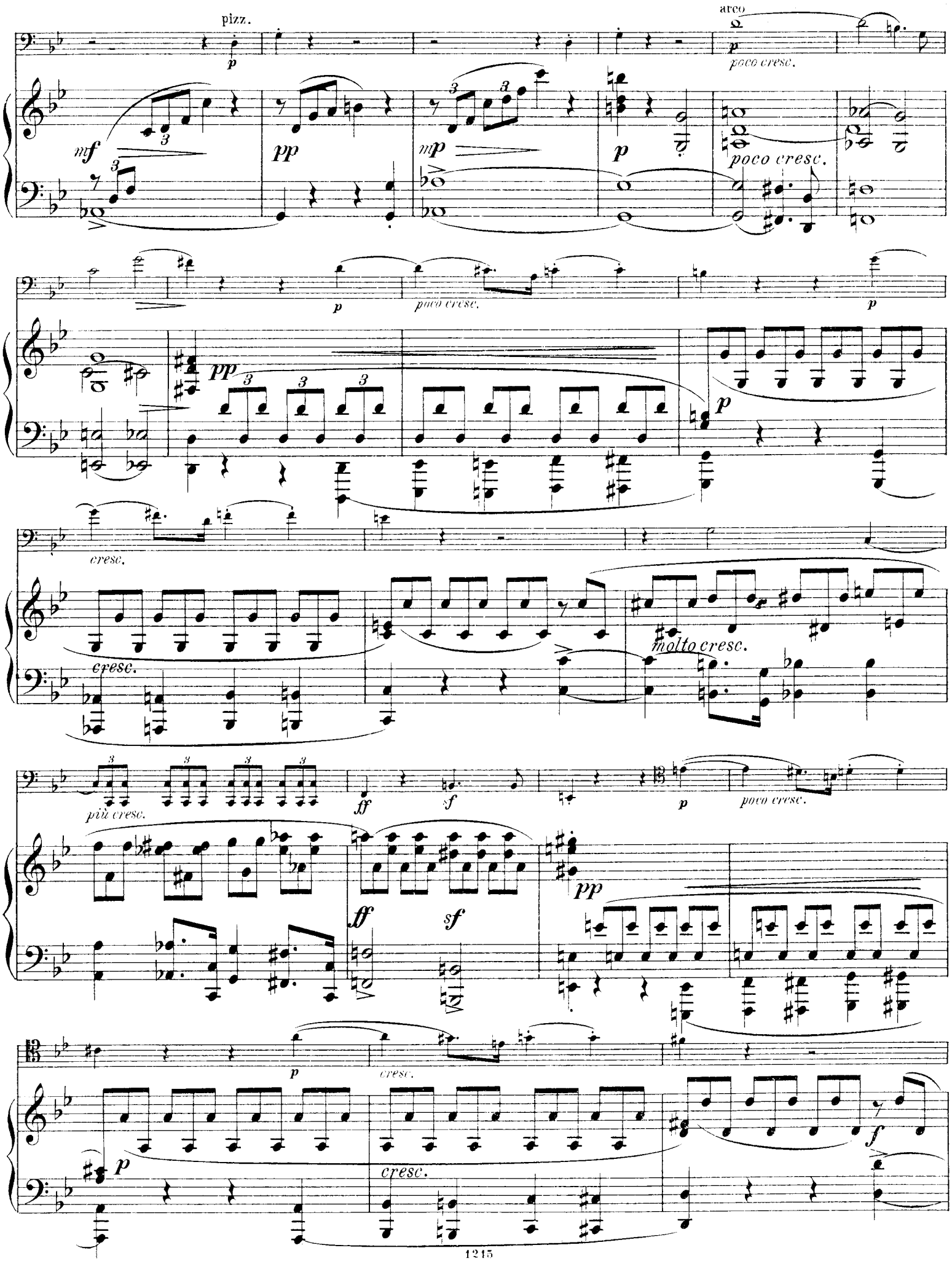
pizz.
arco
poco cresc.
cresc.
molto cresc.
più cresc.
cresc.

f cresc. ff

cresc. ff

f f

cresc. ff con affetto poco f

cresc. ff poco f

col 8va

sf p cresc. molto

p cresc. molto

ff poco f

ff sf poco f

sf *p cresc. poco a poco*

p cresc. poco a poco

f *sf*

f *sf*

sf *p* *cresc.*

sf *p* *cresc.*

sf *f*

sf *f*

poco cresc.

poco cresc.

sf *f*

mf

sf *f*

mf

Ped. Ped.

cresc.

cresc.

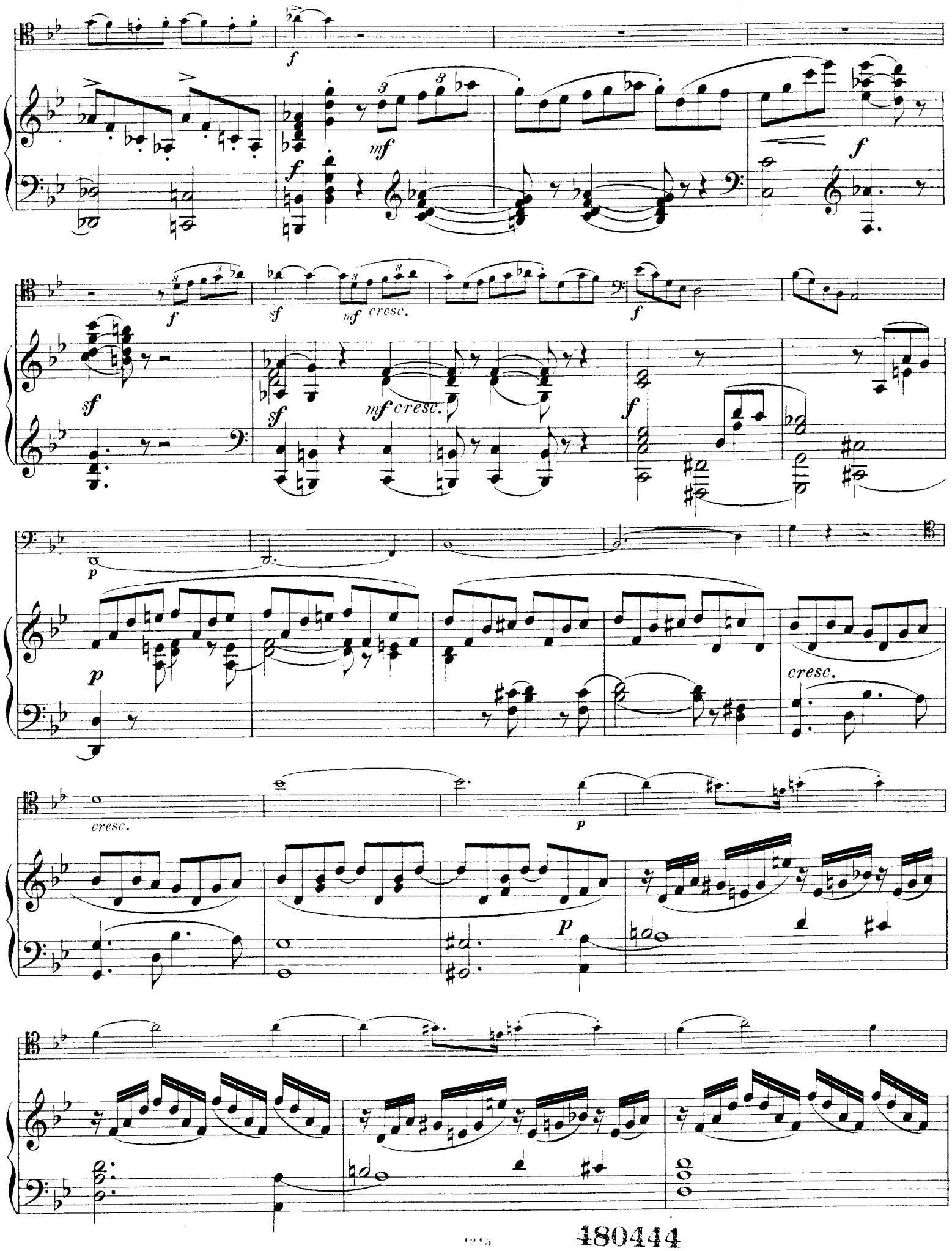

480444

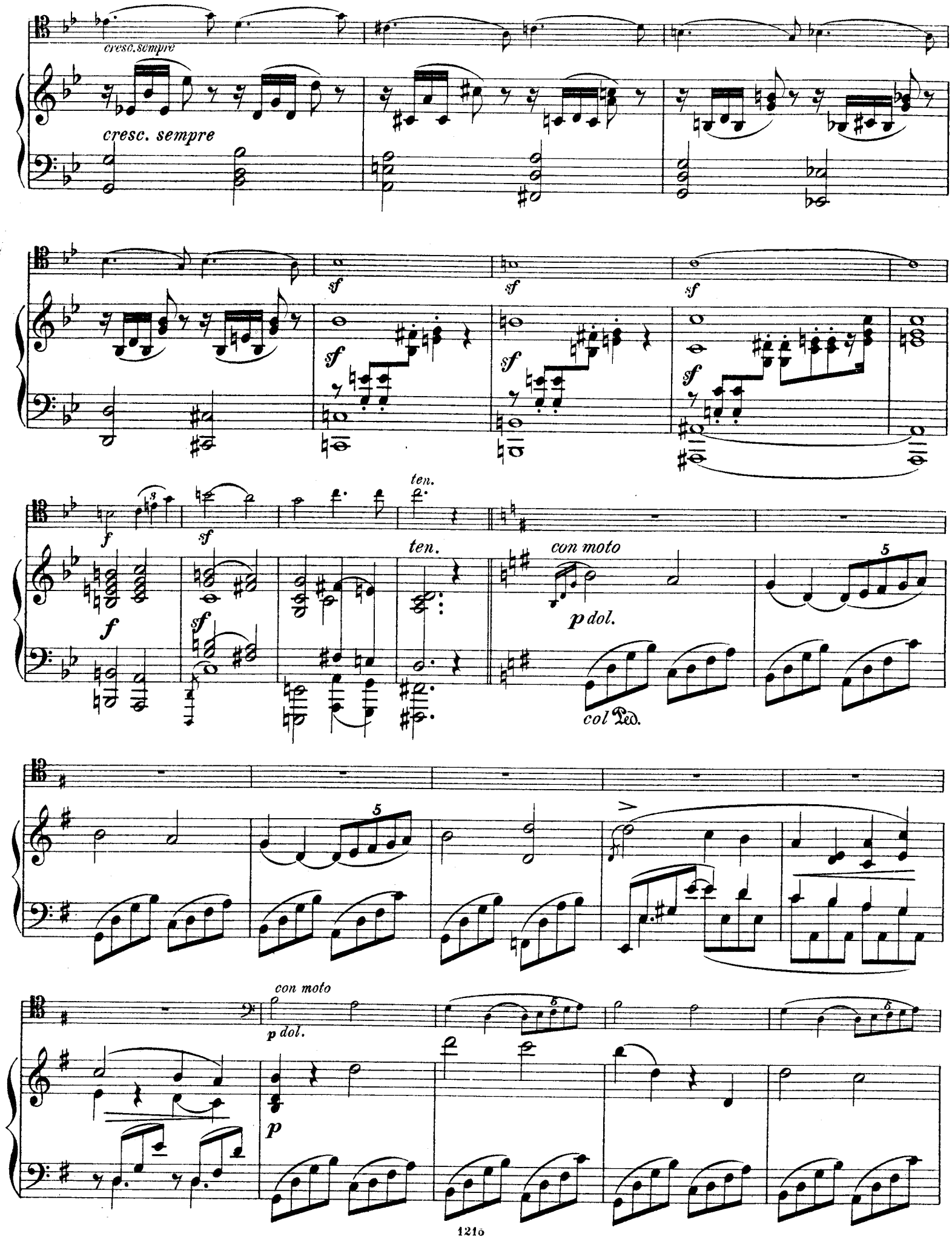
cresc. sempre
cresc. sempre
sf
sf
sf
sf
sf
sf
f
f
sf
sf
ten.
ten.
con moto
p dol.
col Ped.
5
5
con moto
p dol.
p
5
5

poco cresc.

poco cresc.

mf

mf

dim.

dim.

p

p

p dim.

p

dim.

pp

Più vivo.

poco p

cresc. sempre

poco p

cresc. sempre

marcato

sf

sf

fz

poco a poco più accel.

mf

poco a poco più accel.

mf cresc.

f

mf

f

f

mf cresc.

f

cresc.

ff

cresc.

ff

Più mosso.

8

f — mf

cresc.

f

mf

cresc.

f

f

ff

sf

8

ff

sf

480444

SONATE.

Violoncello.

Gustav Jensen, Op. 12.

Allegro agitato.

f pesante *mf con moto* *p cresc.*

poco f *sf* *cresc.*

f *sf* *sf* *sf*

sf *cresc.* *ff* *sf* Pfte. *mf*

p cresc. *mf* Pfte. *mf espr.*

p cresc. *sempre cresc.* *f*

dim. *p dol.* *sf*

p *mf espress.* *p*

dim.

pp 3 3 3 *calando*

Violoncello.

con anima

poco ***f***

p *mf cresc.* ***f***

p cresc. ***f*** ***p cresc.***

f ***mf*** *cresc.* ***f***

mf *cresc. sempre* ***f*** Pfte.

p 3 ***mf*** 1 ***sf*** ***p***

p cresc. ***f*** ***mf cresc.*** ***f*** *dim.*

p ***pp***

p ***f*** ***p***

f 2 ***p***

cresc. ***mf*** 1

Violoncello.

p *cresc.*

f

1 2

p

p *mf* *cresc. sempre*

f *poco* *f*

6 Pfte. *sf* *pp*

mf *cresc.* *f*

meno f *p cresc. e poco a poco accel.* *f*

p cresc. *f* *p cresc. sempre*

4

f cresc. *ff*

Violoncello.

Cadenza.

Moderato.

ff *f* Pfte. *nnf* *poco accel.* *cresc.*

Moderato.

sf *sf* *etc.* *f* *f* *mf* *mf* *poco accel. cresc.*

Allegro.

f *sf* *p*

poco a poco cresc.

f *sf* *poco rall.* *sf*

a tempo *nnf* *p*

Pfte.

Violoncello.

Pfte.

cresc. e string.

ff

ad libit.

a tempo

f

poco ***p*** *cresc.*

Pfte.

f

poco a poco più rall.

p.

Tempo I.

mf cresc.

poco ***f***

sf cresc.

f

sf

sf

sf

Pfte.

sf

cresc.

ff

sf

p

cresc.

sf

f

dim.

Violoncello.

p *poco f* *meno f*

p *dim.* *pp*

con anima

calando *mf* *più f*

sf

p *mf cresc.* *f* *p cresc.*

f *p cresc.* *f mf* *cresc.* *f*

mf cresc. sempre

calando *a tempo* *espr.*

dim. *poco f*

p sempre accel. e cresc.

Più allegro.

f sf poco marc. *accel. sempre* *dim. sempre*

p cresc. *f*

ff

Violoncello.

Andante cantabile.

Pfte.

10

1 2 3 4 11 12 13

con moto

pp cresc. più f

p *cresc.* *sf* *più f*

dim. *p*

calmato *poco rit.* *poco più animato* *f*

nf *cresc.* *f*

tranquillo

pp *cresc.*

f *p cresc.*

f *sf*

Tempo I.

ff *poco a poco più traquillo* *mf dim.* *p cantabile*

più f

p

calmato *perdendosi*

sf *p* *pp*

Violoncello.

Allegro vivace.

f

poco p *sf* *f* *mf*

cresc. *f* *mf*

f *sf* Pfte. *mf*

p *poco cresc.* *p*

p *teneramente* *cresc. poco a poco* *f*

mf *cresc.* *ten.*

sf *sf* *sf* *f* *sf*

Pfte. *mf* *con moto*

p dolce *poco*

cresc. *mf* *dim.* *p*

p dim. *pp*

Violoncello.

1 pizz Pfte. arco

p *poco cresc.*

p *poco cresc.* *p* *cresc.*

più cresc. *ff* *sf* *p* *poco cresc.* *p* *cresc.*

f *cresc.* *ff* *f*

con affetto

cresc. *ff* *poco f*

sf *p cresc. molto* *ff* *poco f* *sf*

p cresc. poco a poco *f* *sf* *sf*

p *cresc.* *sf* *f*

poco cresc.

sf *f* *mf*

cresc. *f* 2

180444

Violoncello.

f *sf* *mf* *cresc.* *f*

p *cresc.* *p*

cresc. sempre *ten.* *sf* *sf* *sf* *f* *sf*

Pfte. *con moto*

p dol.

poco cresc. *mf* *dim.* *p*

p dim. *pp* <>

<>

Più vivo.

Pfte. *poco p* *cresc. sempre*

sf *sf*

poco a poco più accel.

mf *f* *mf* *f* *cresc.*

Più mosso.

ff *f* *mf* *cresc.*

f *ff* *sf*