Sonates

Pour le Viollon et pour le Clavecin .

Dediées Au Roy

Composées

Par Mademoiselle Delaguerre

. Et Gravées par H. De Bausseu

Le prix est de 5.# 10.s

A Paris

Chez { L'Autheur dans l'isle n.re Dame Rue Regratiere
Foucault a la Regle d'or rue S.t honoré .
P. Ribou pres des grands Augustins . }

Avec Privilege du Roy . 1707 .

Au Roy

Sire

Je n'ay plus le mérite d'un hommage volontaire en offrant mes ouvrages á Vôtre Majesté. Vne longue habitude m'en a fait dézormais une heureuse necessité. Quel bonheur pour moy, Sire, si mon dernier travail recevoit encore de Vôtre Majesté ce glorieux accüeil dont J'ay Joüi moy-même presques dez le berceau. Car, Sire, permettez moy de vous le rappeller, Vous n'avez pas dedaigné mon enfance : Vous preniez plaisir á voir naître un talent que Je vous consacrois ; et vous m'honoriez même alors de vos louänges, dont Je ne connoissois pas encore tout le prix. Mes foibles talens se sont accrûs dans la suitte : J'ay tâché, Sire, de mériter de plus en plus cette approbation qui m'a toûJours tenu lieu de tout ; et Je compte pour les seuls beaux Jours de ma vie, ceux où Je puis donner á Vôtre Majesté quelque nouveau témoignage du zele respectueux, et de l'entier devoüement avec lequel Je Suis,

Sire

De Vôtre Majesté

La tres humble et tres obeissante
Servante, et tres fidelle Sujette
Elizabeth Jacquet

Sonata

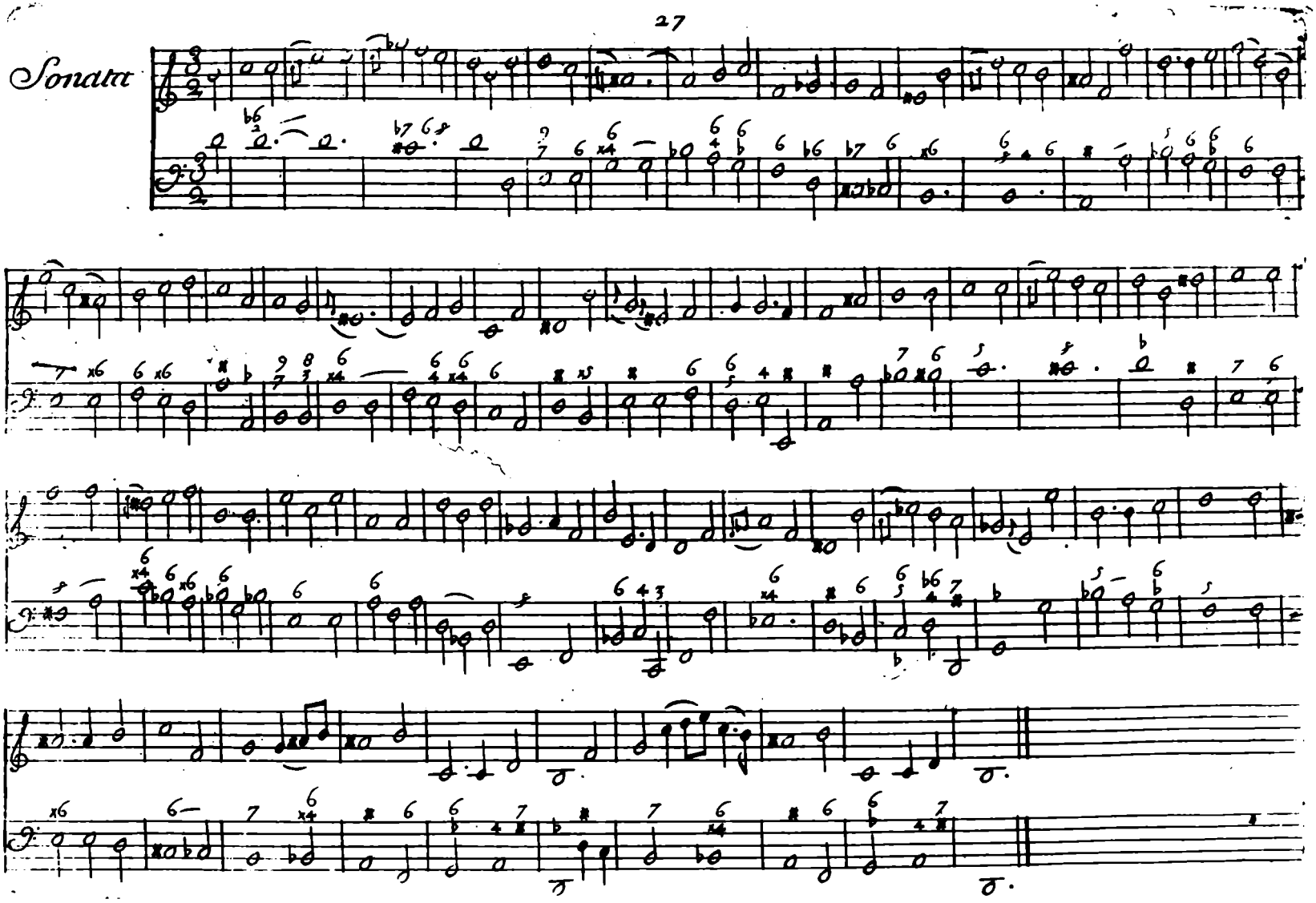

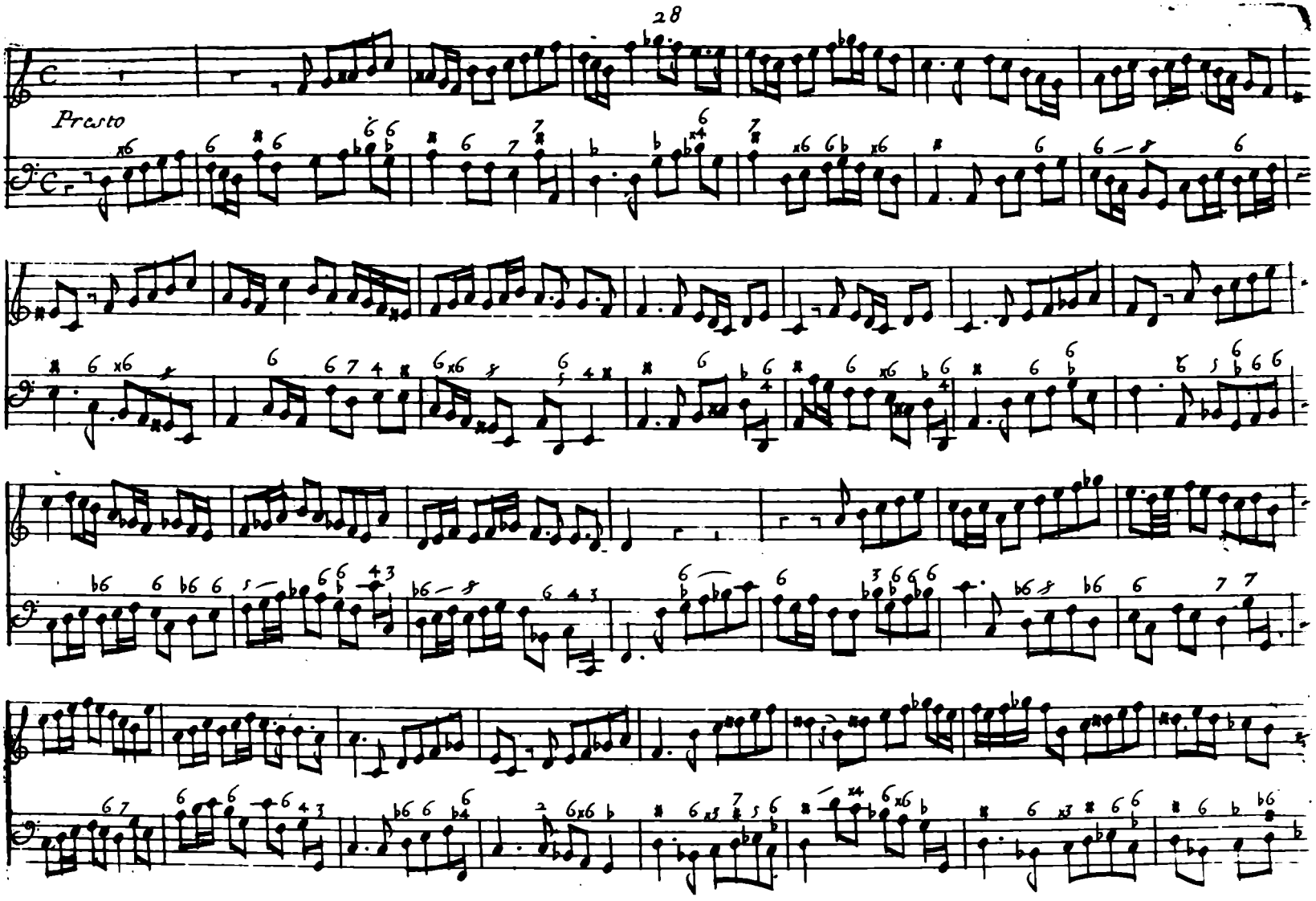
Presto

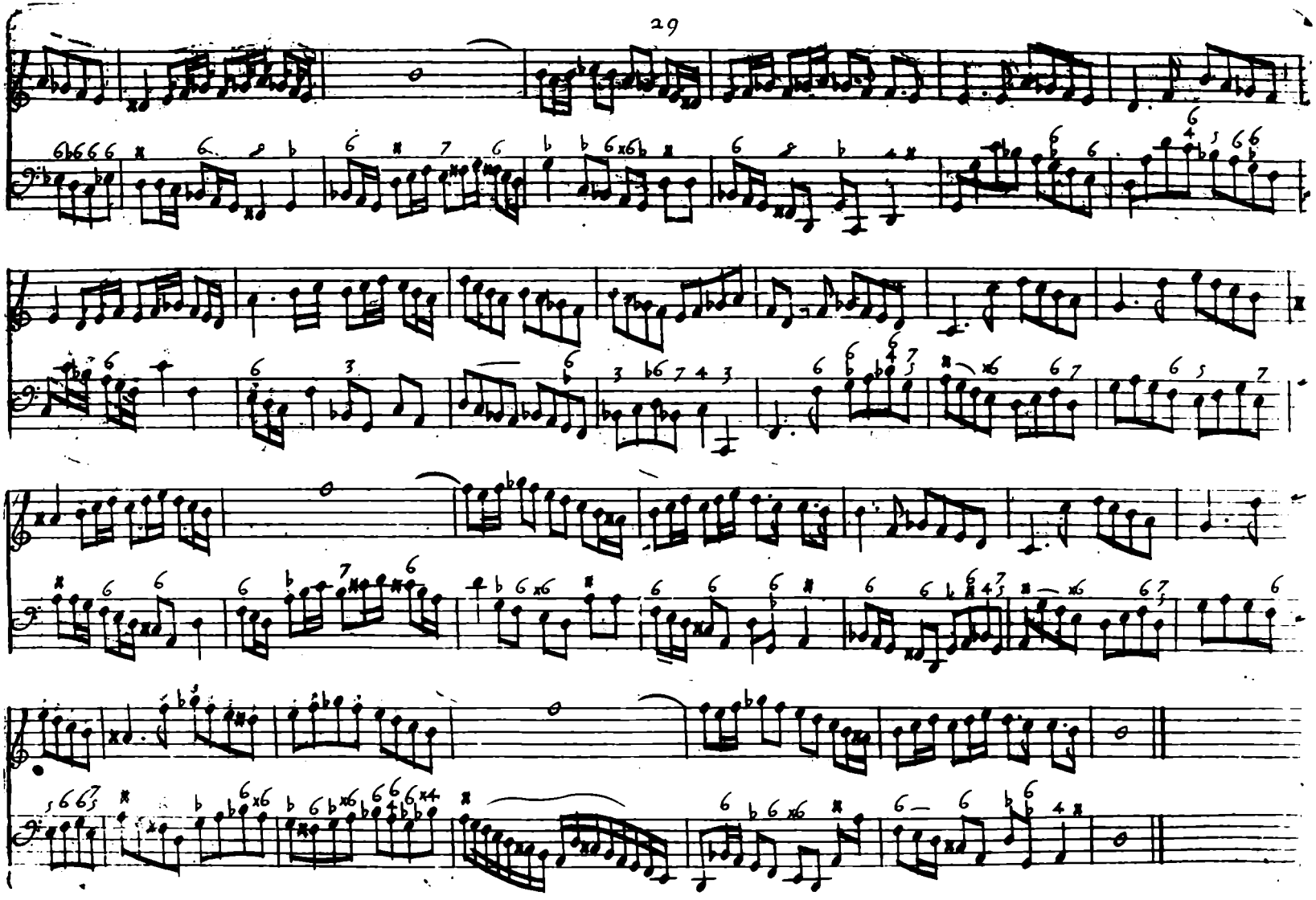

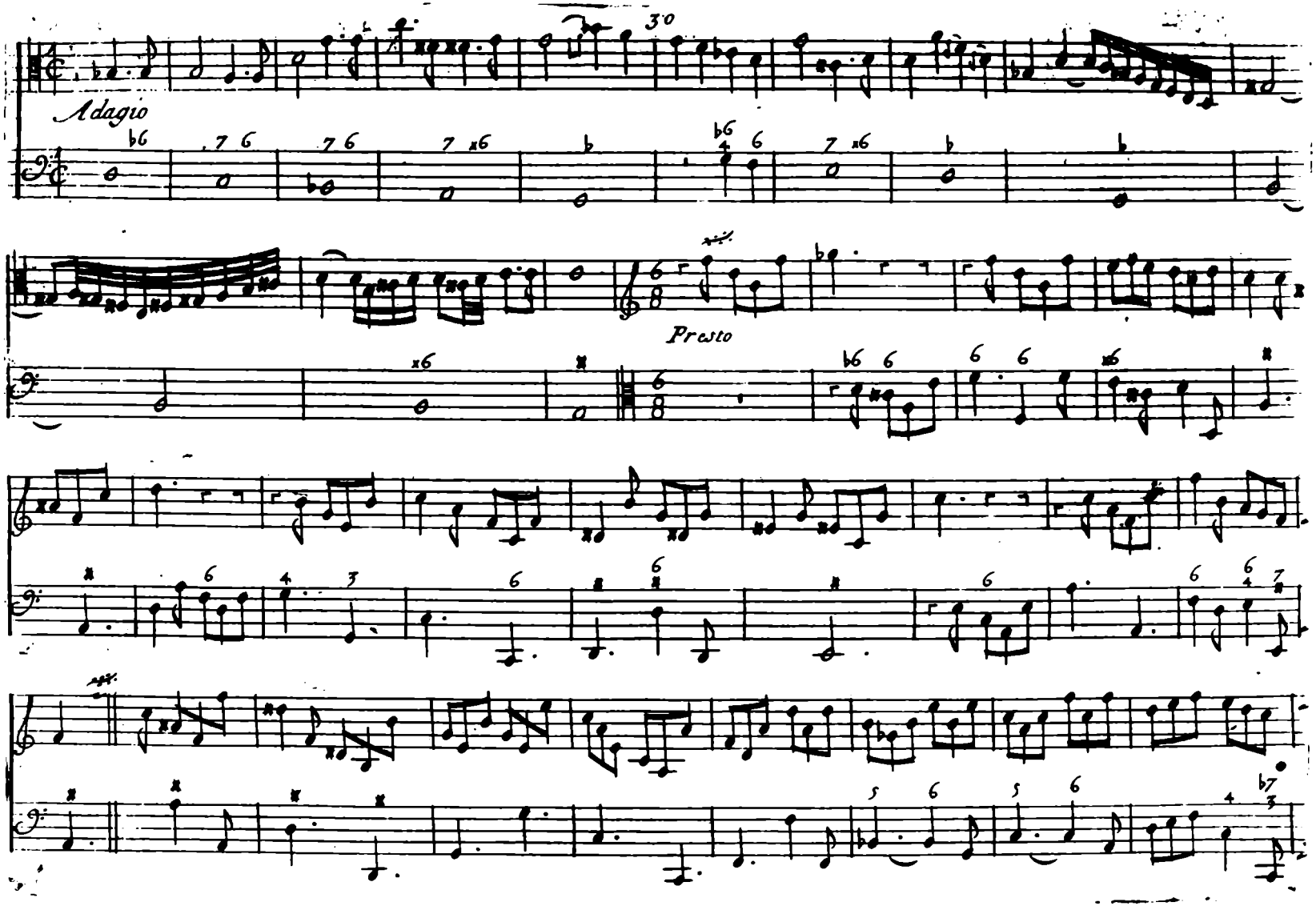
Adagio
Presto

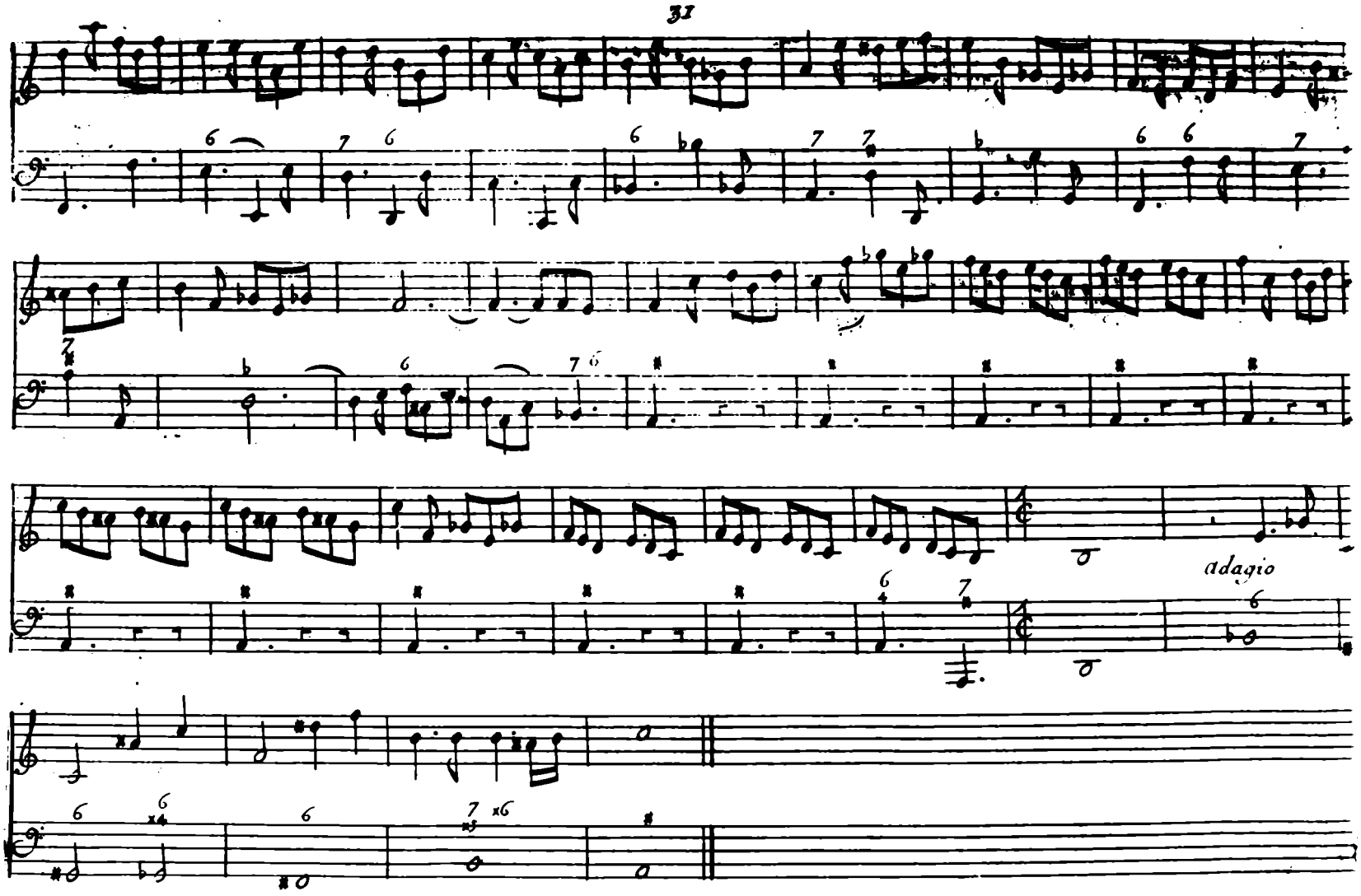
adagio

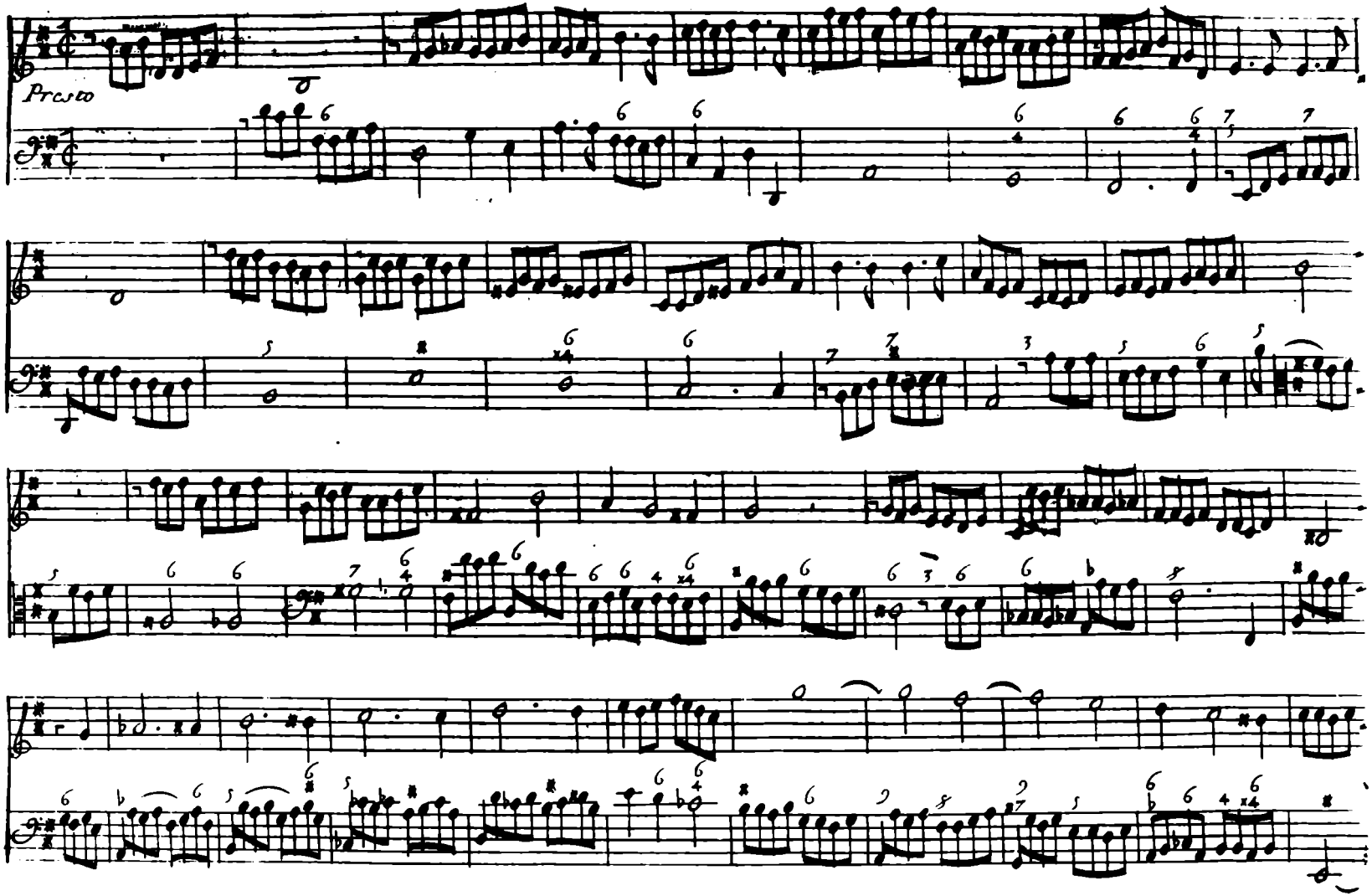
Presto

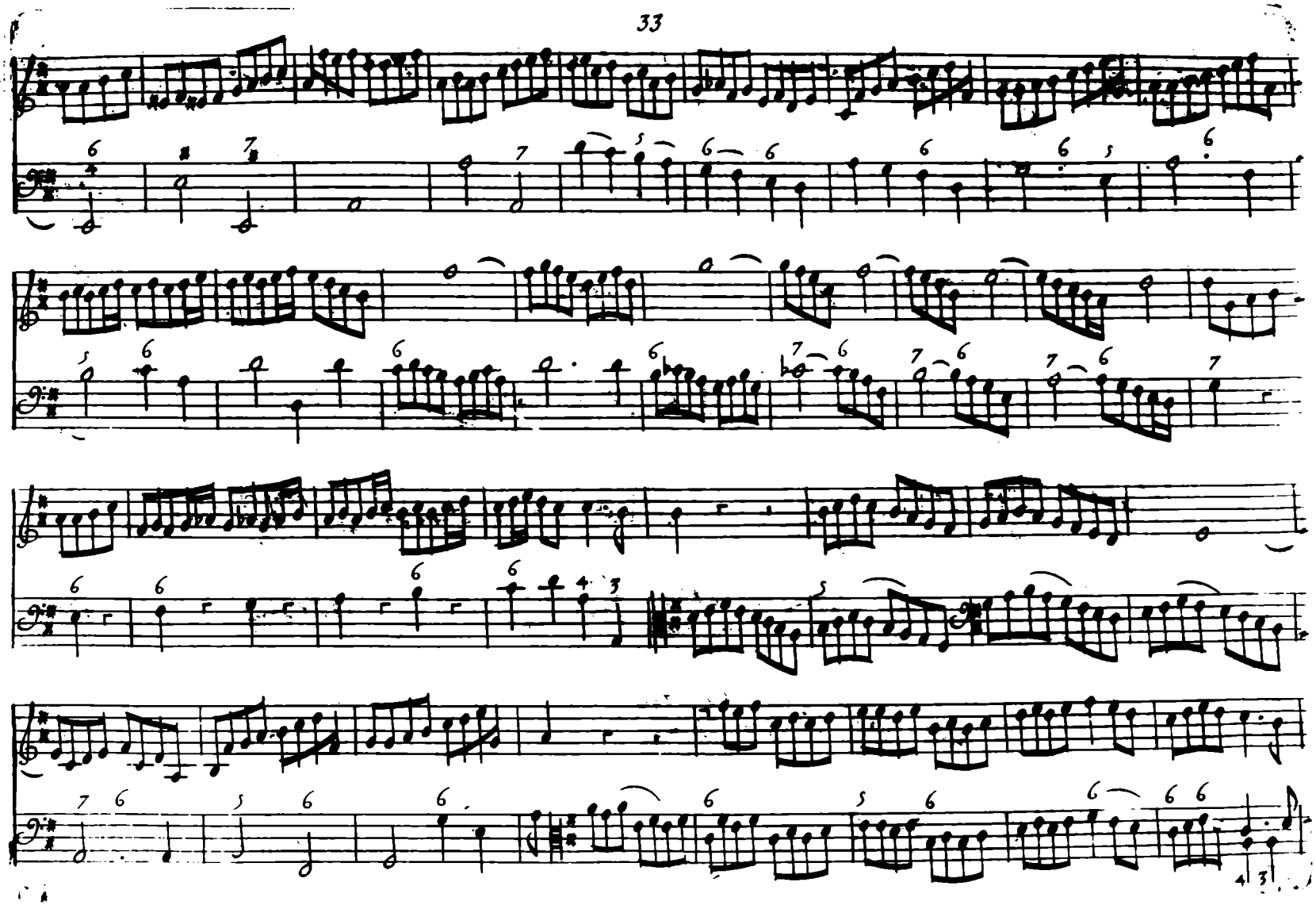

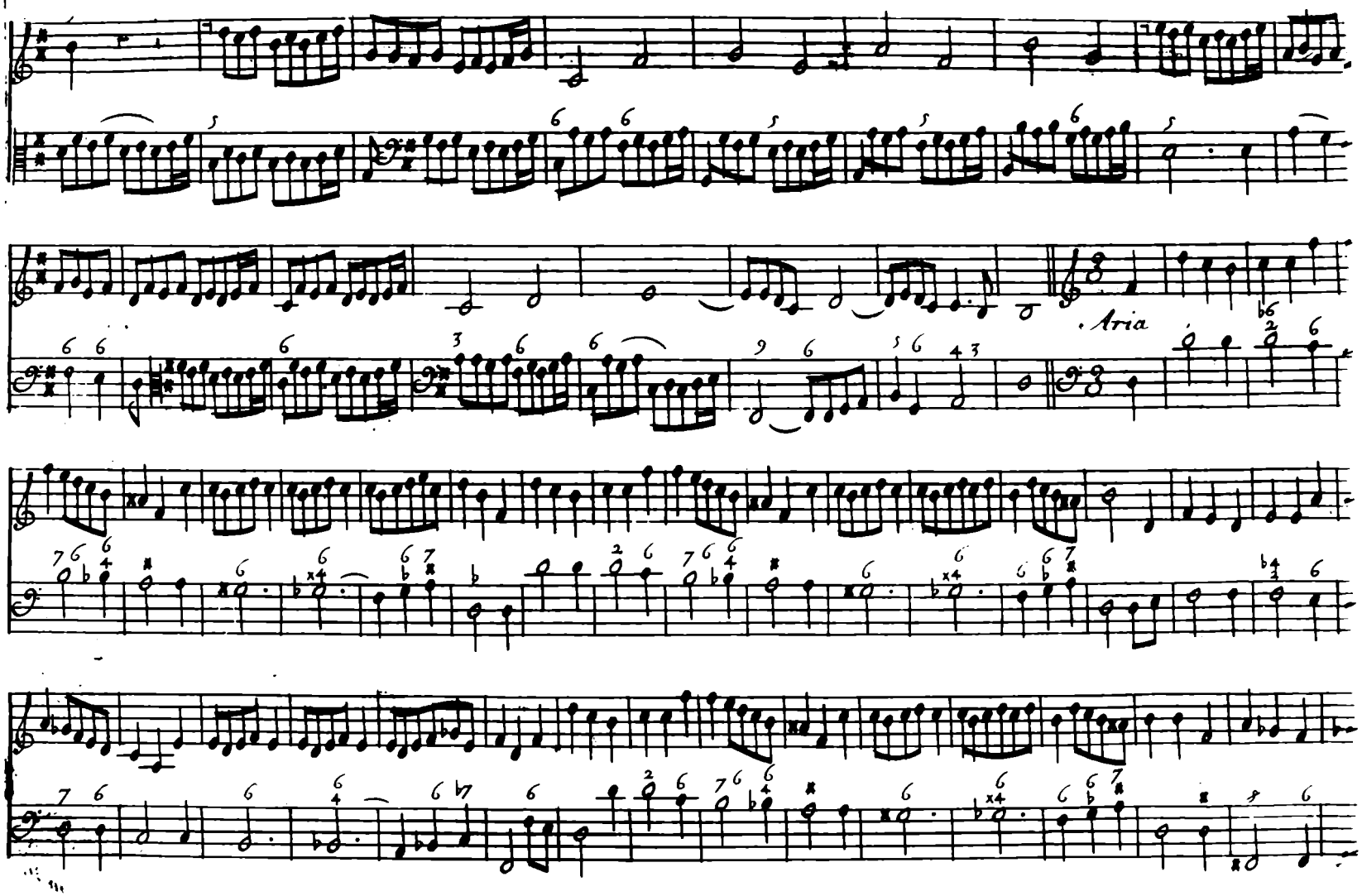
Aria

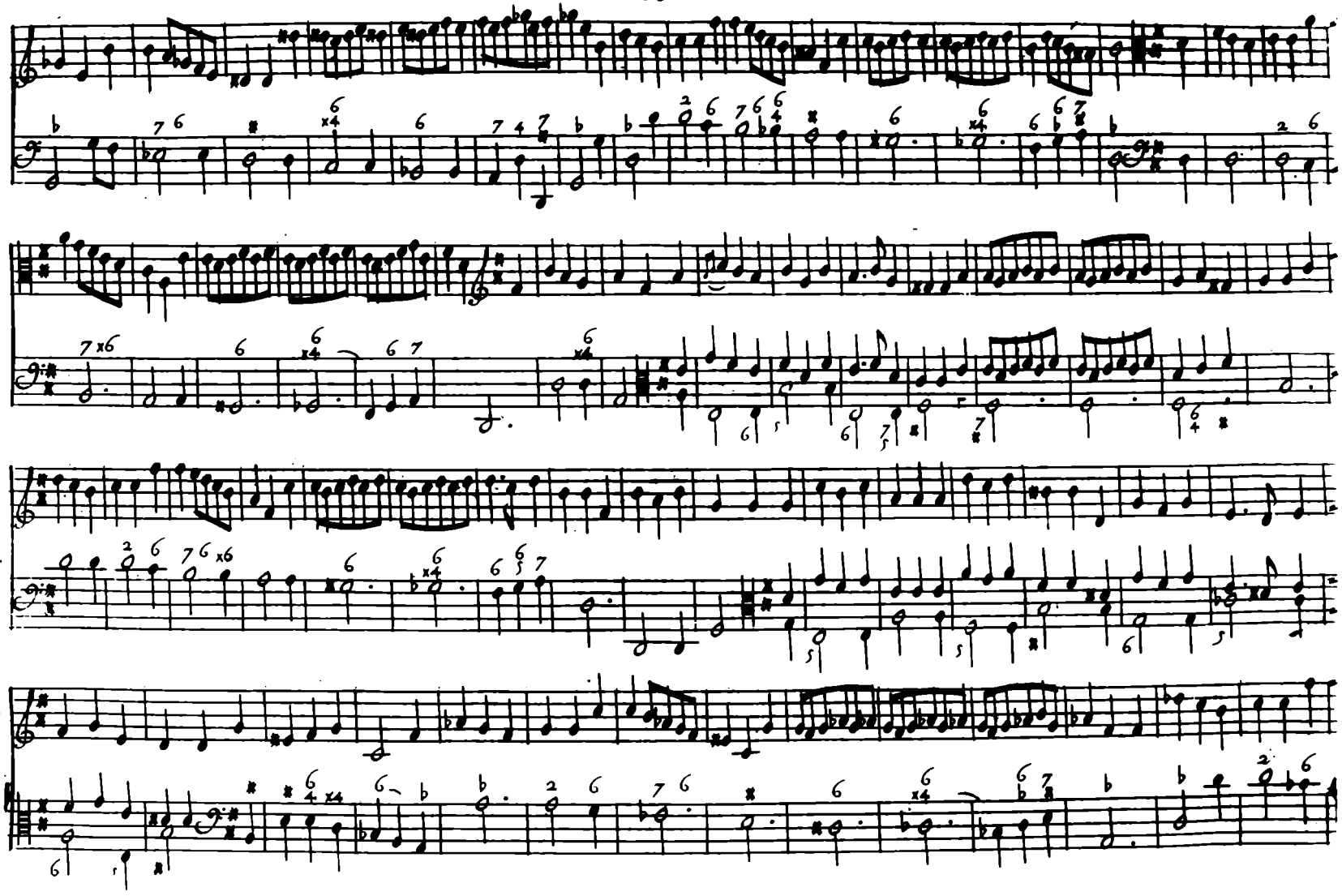

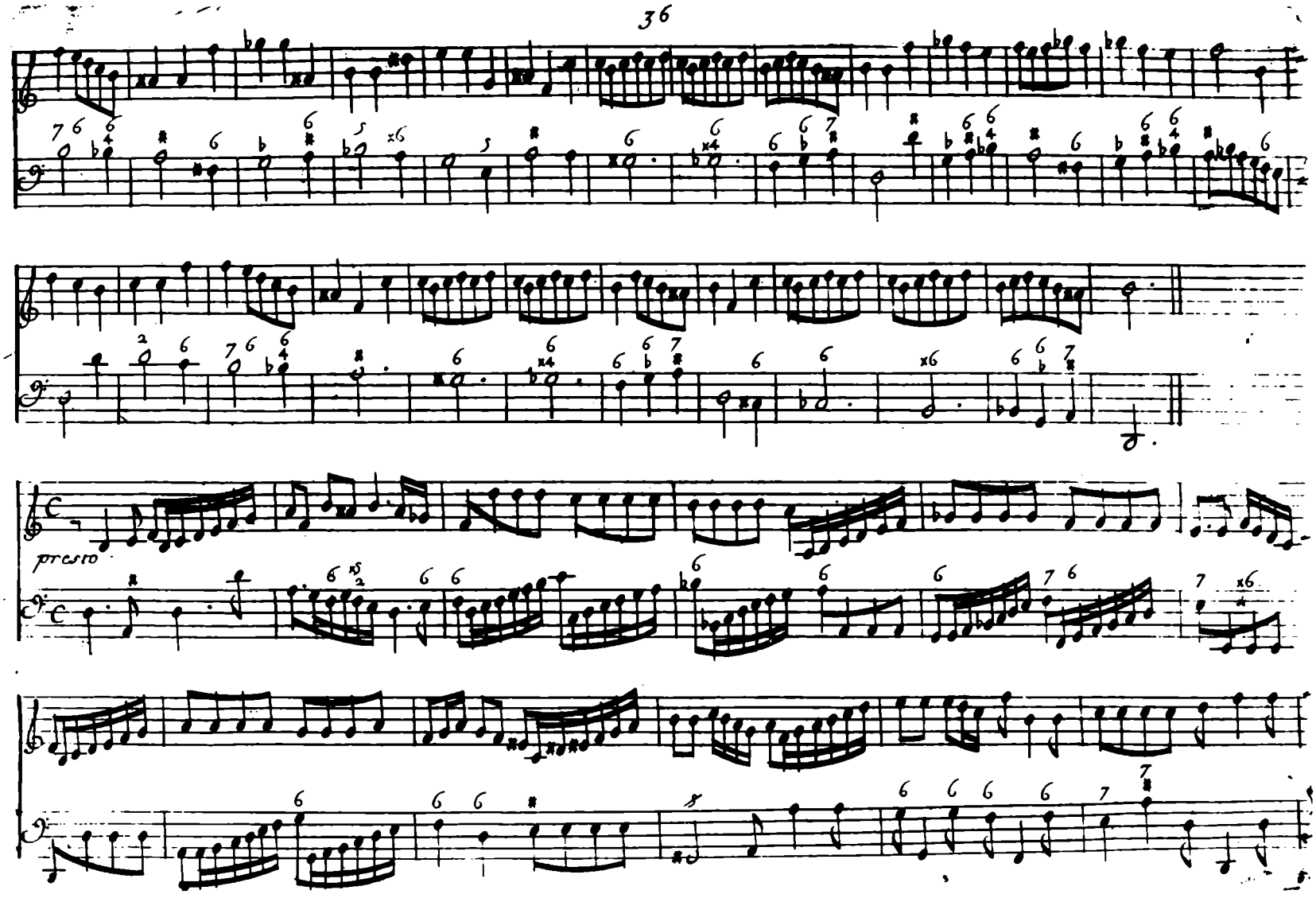
presto

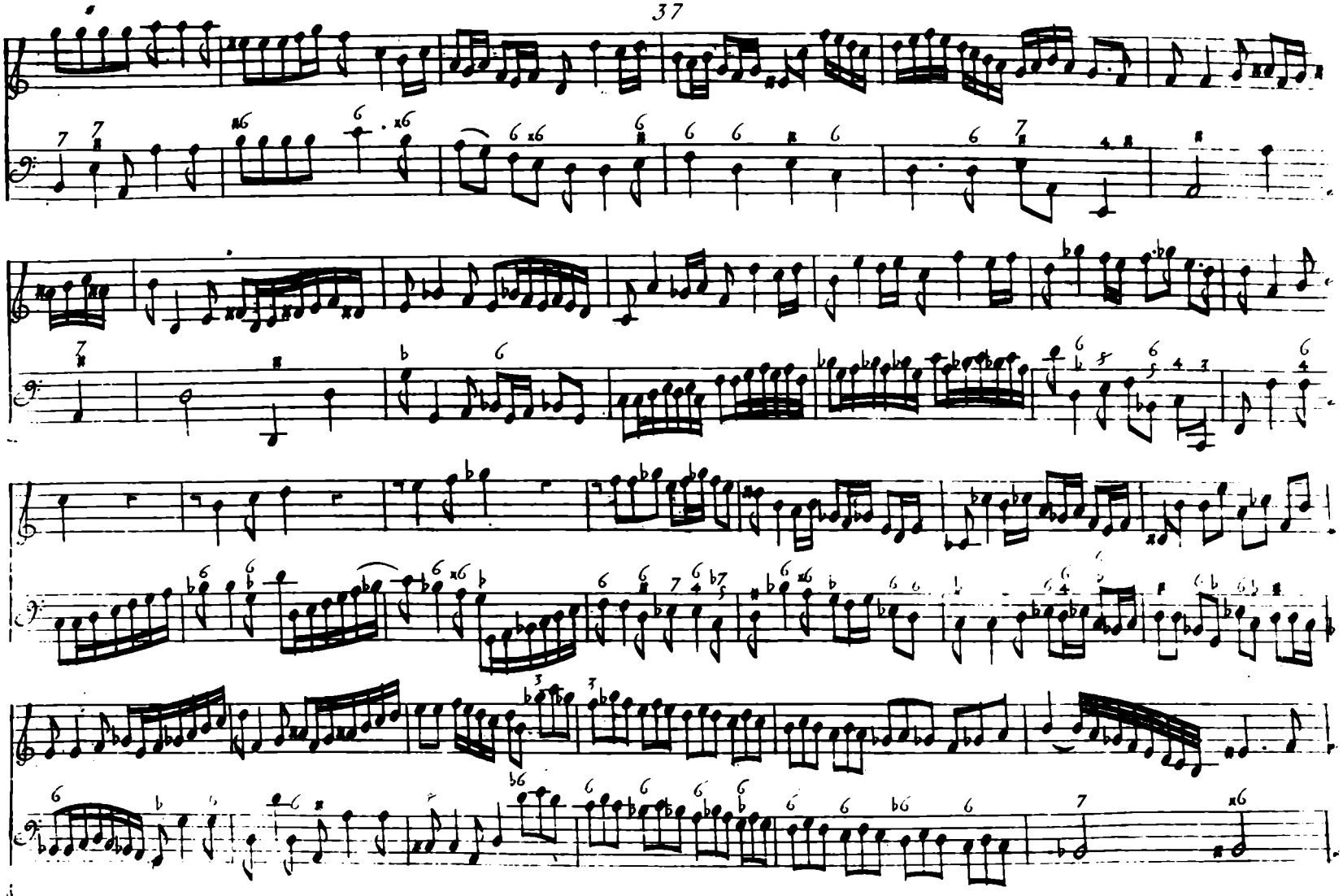

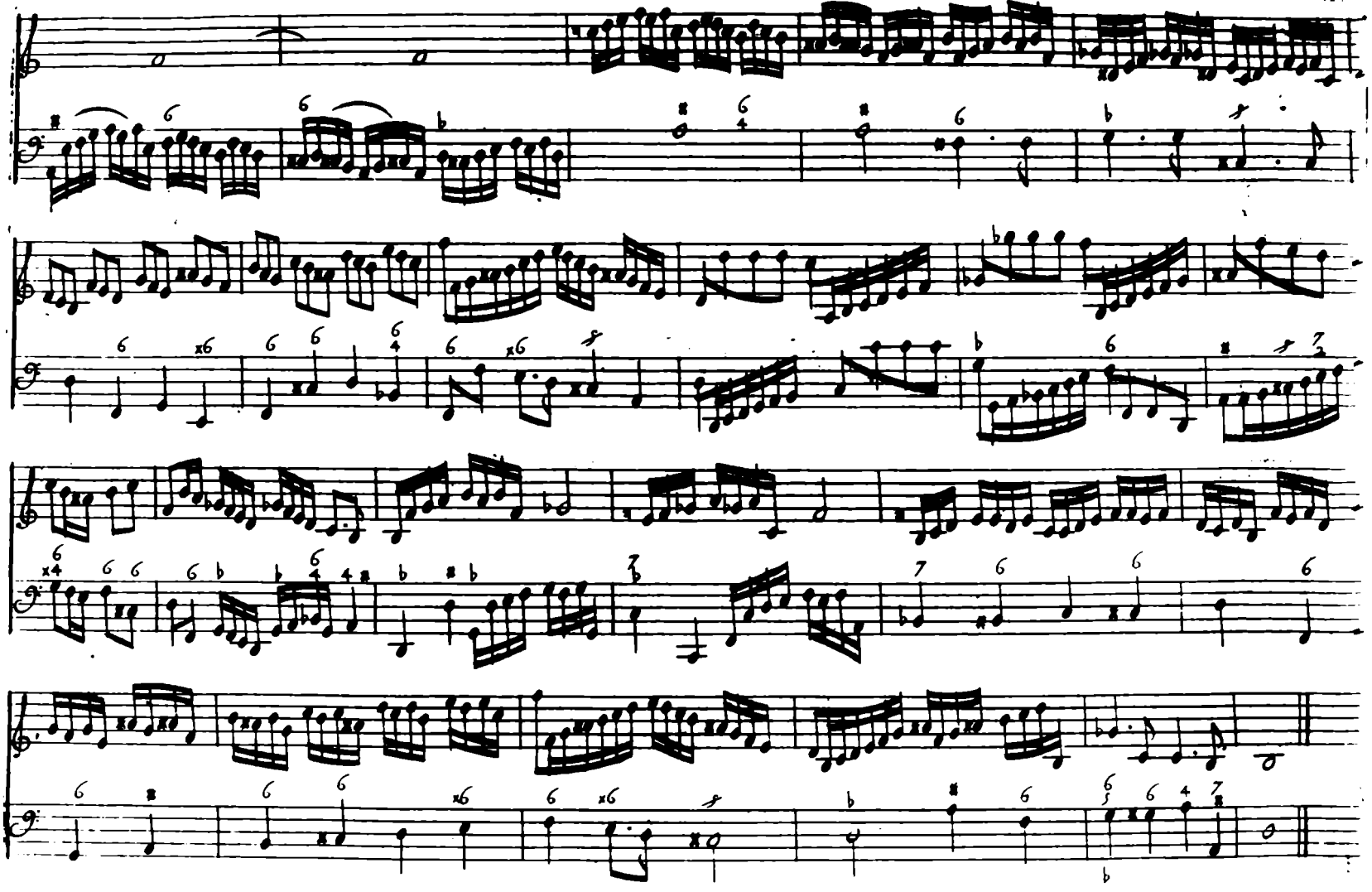

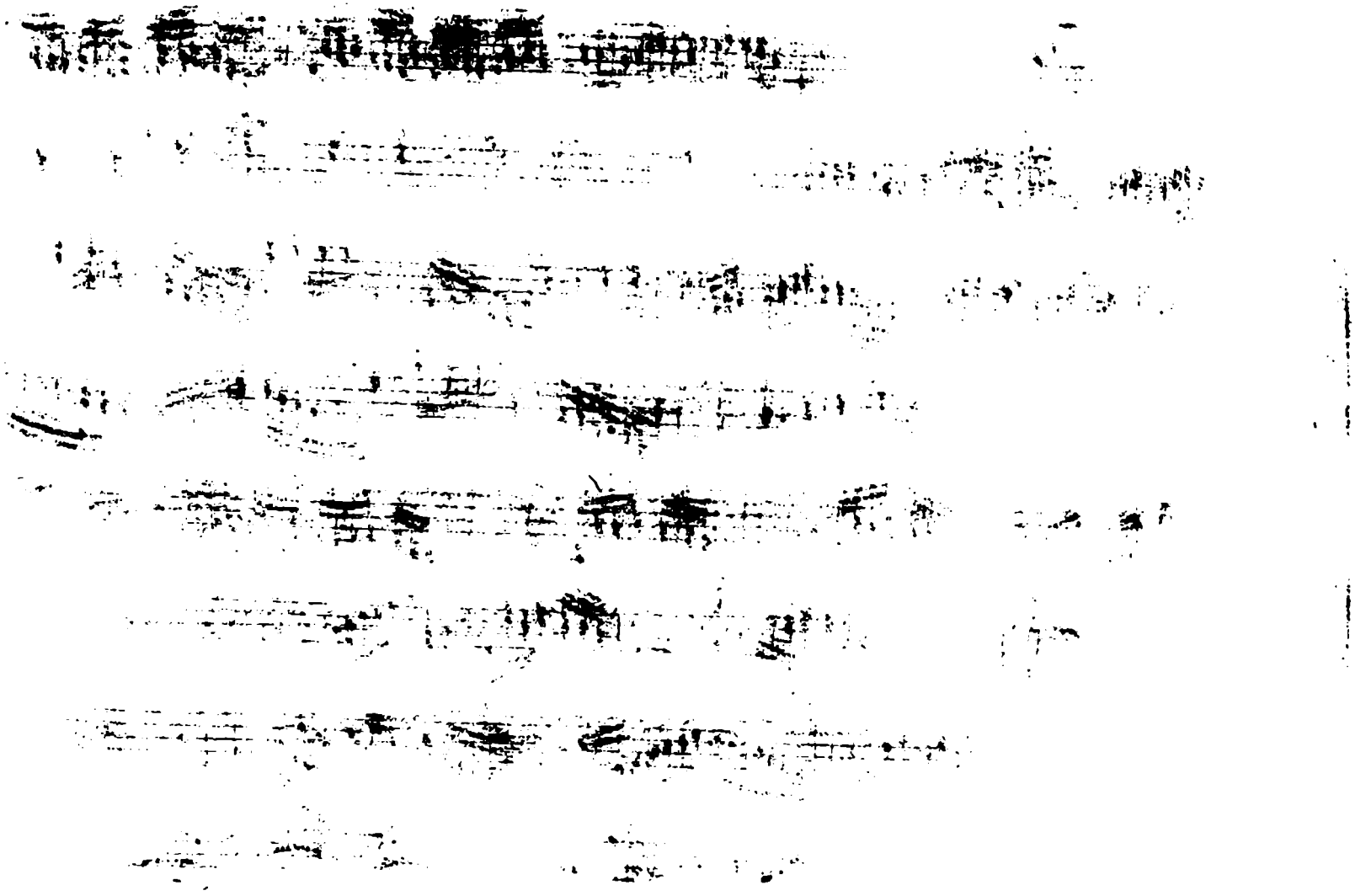

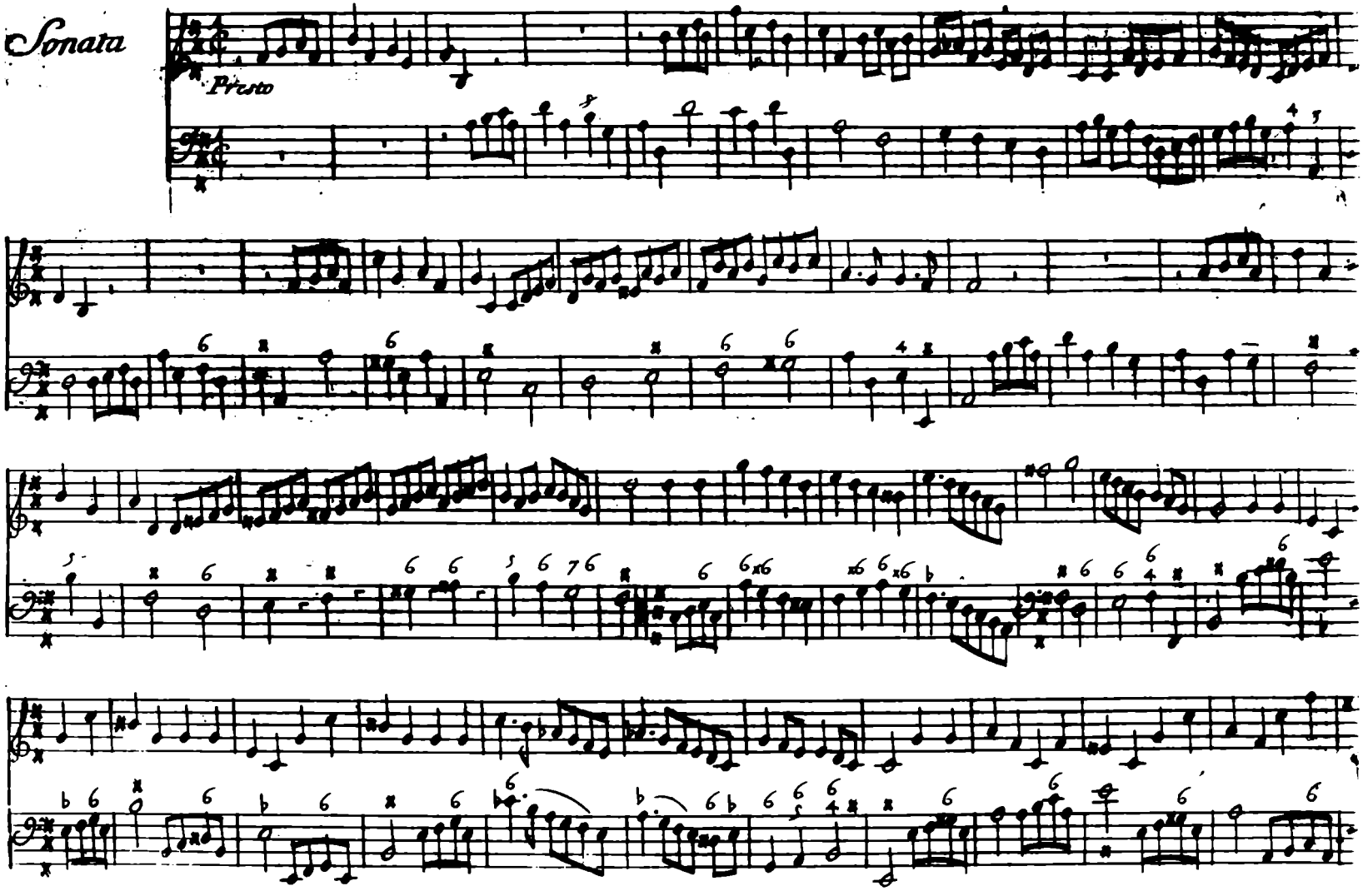
Sonata
Presto

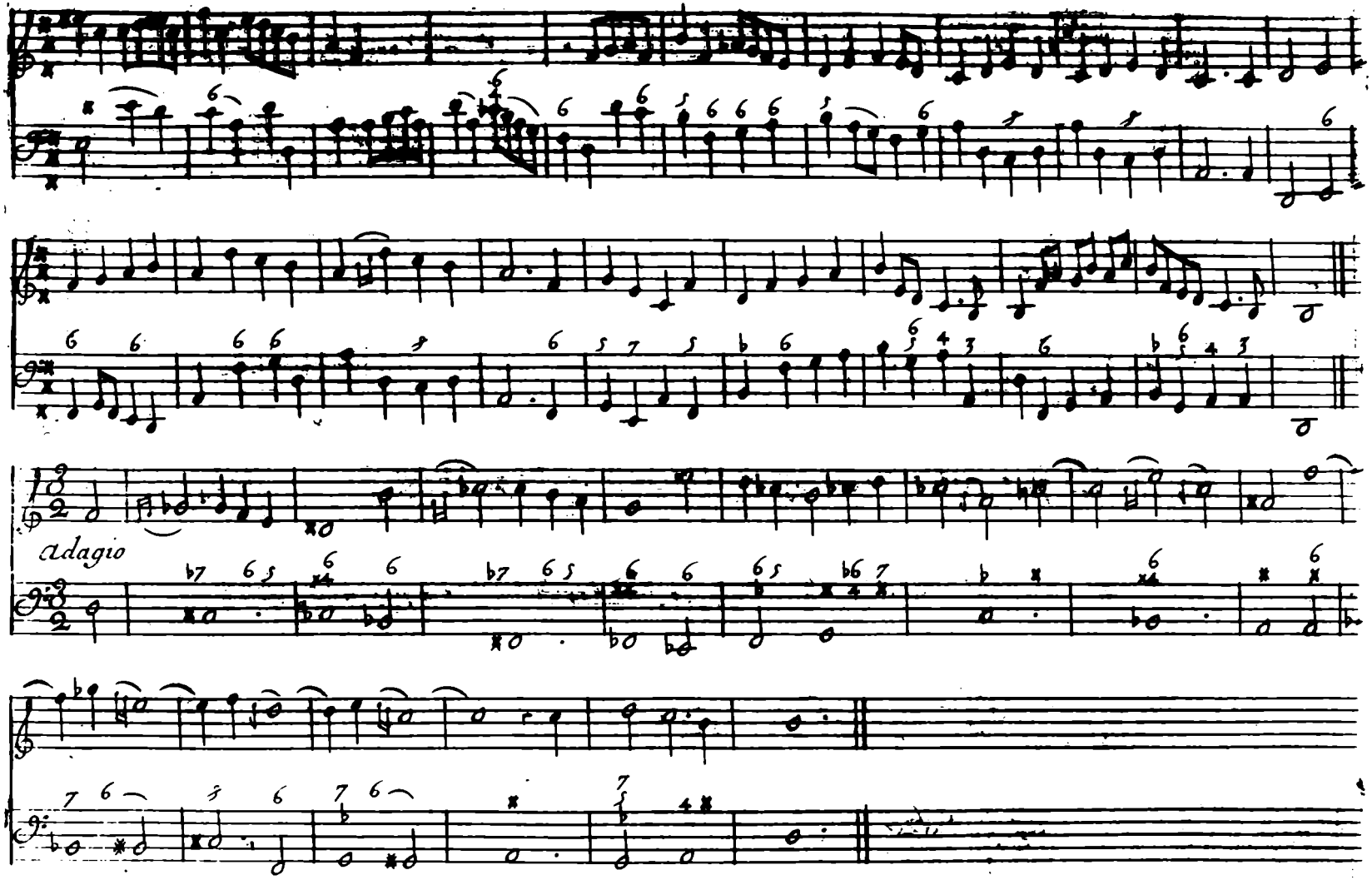
Adagio

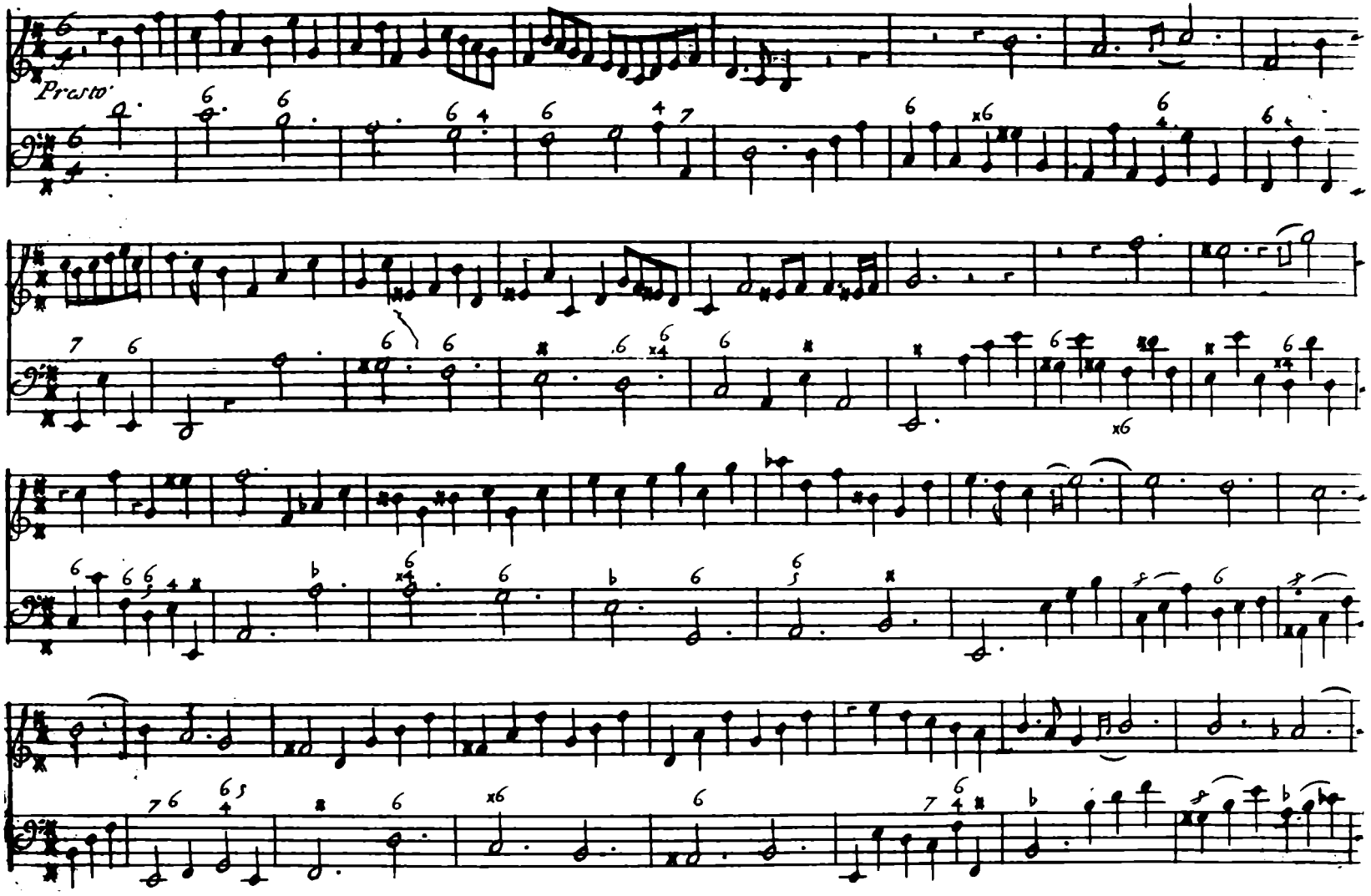
Presto

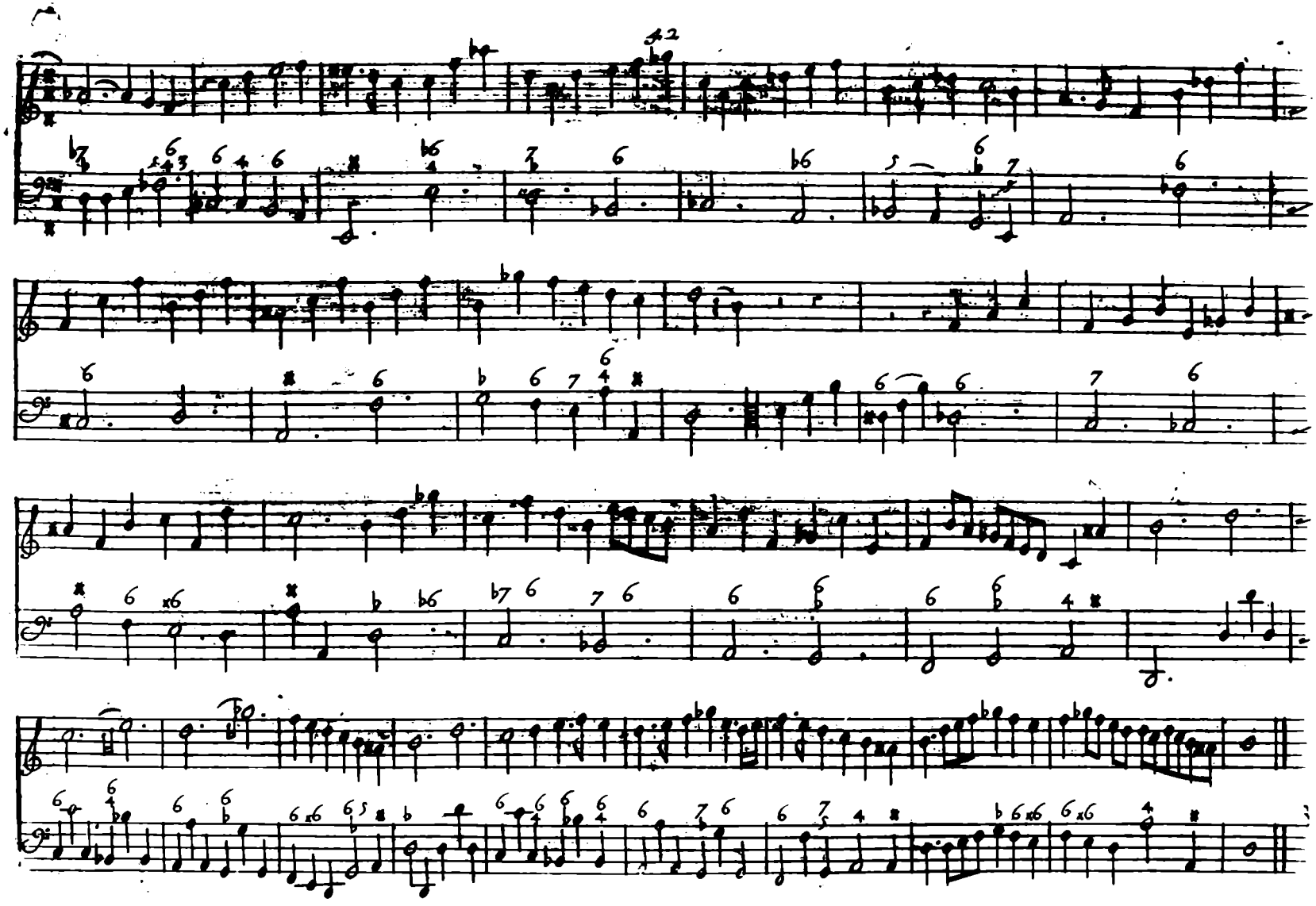

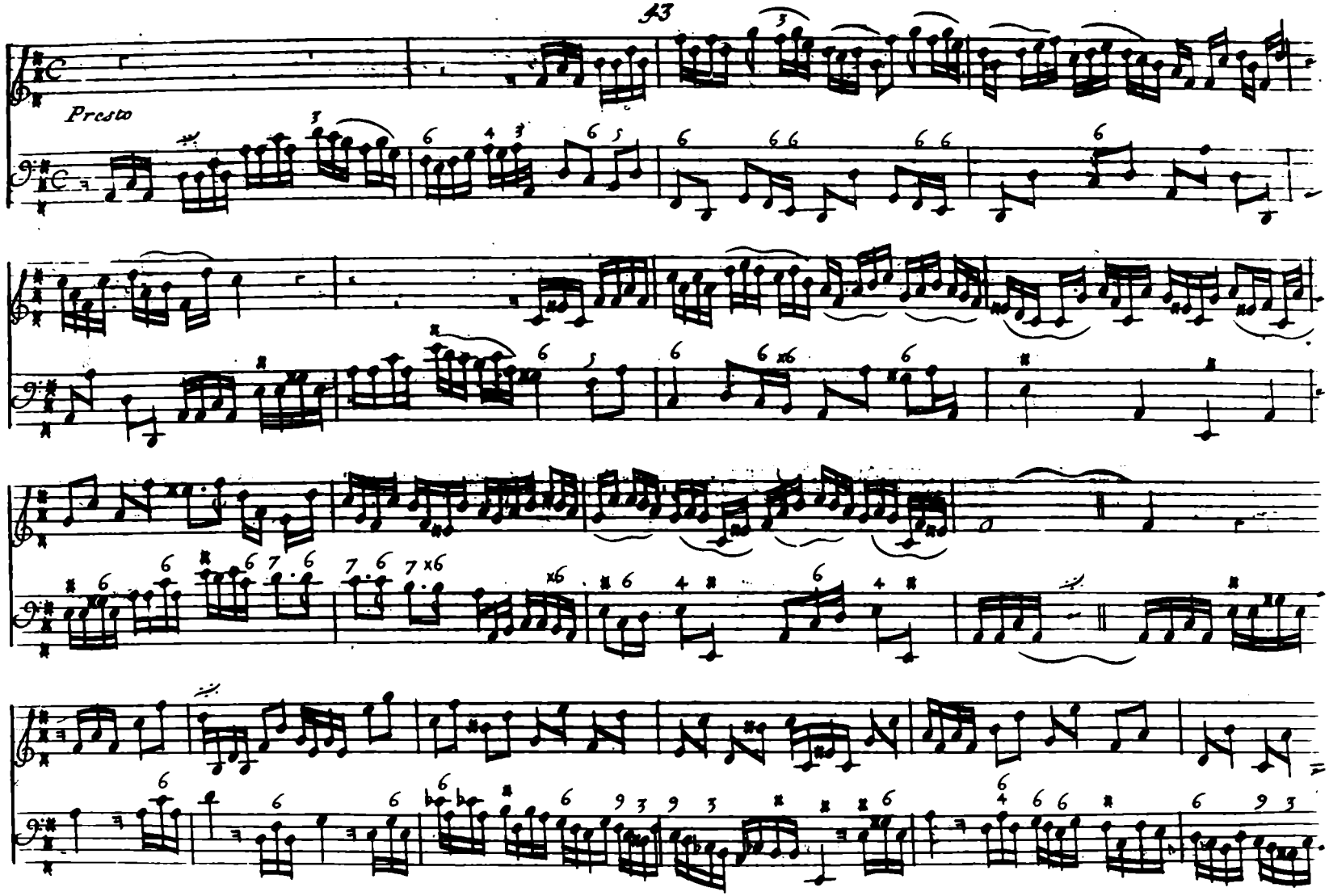
Presto

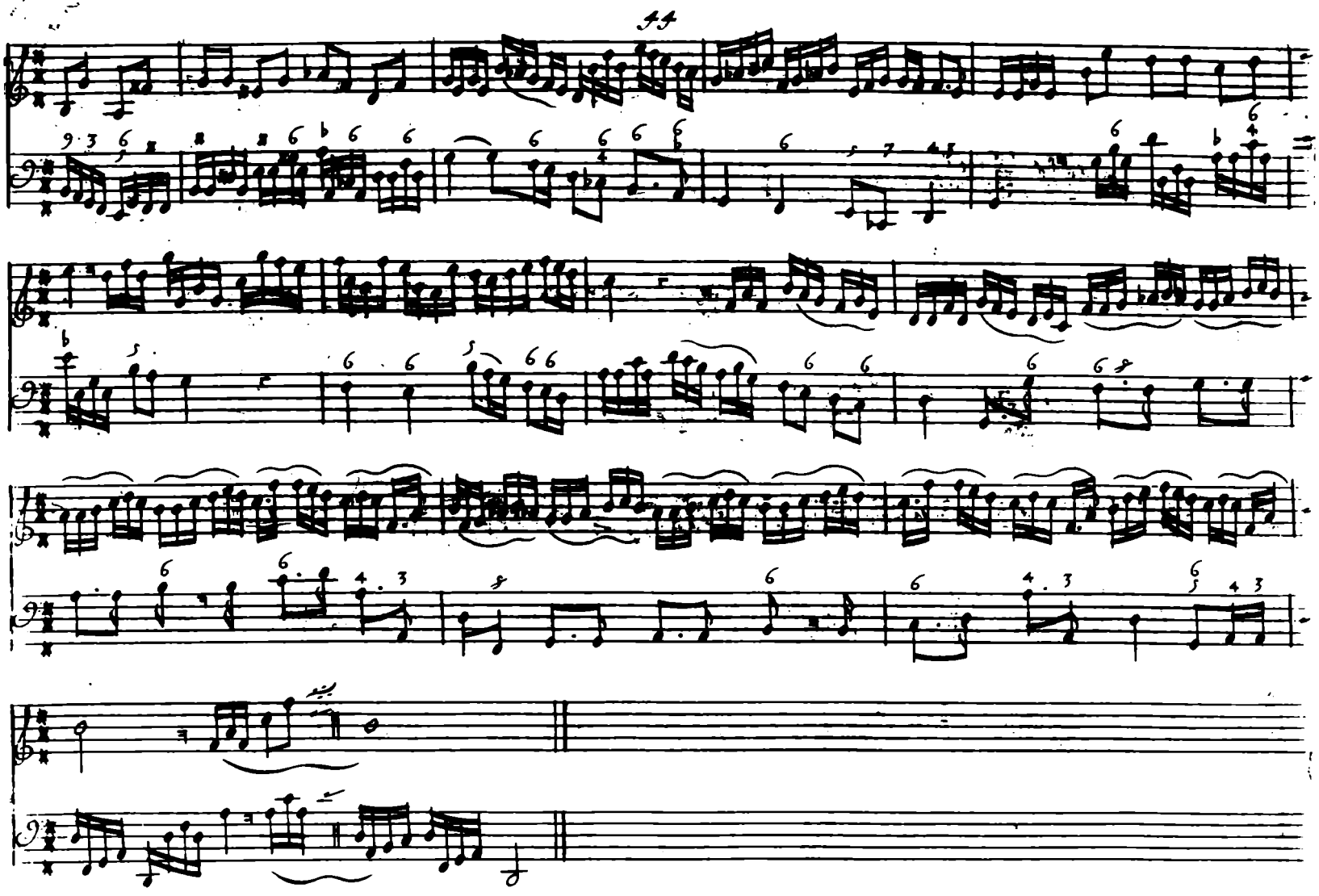

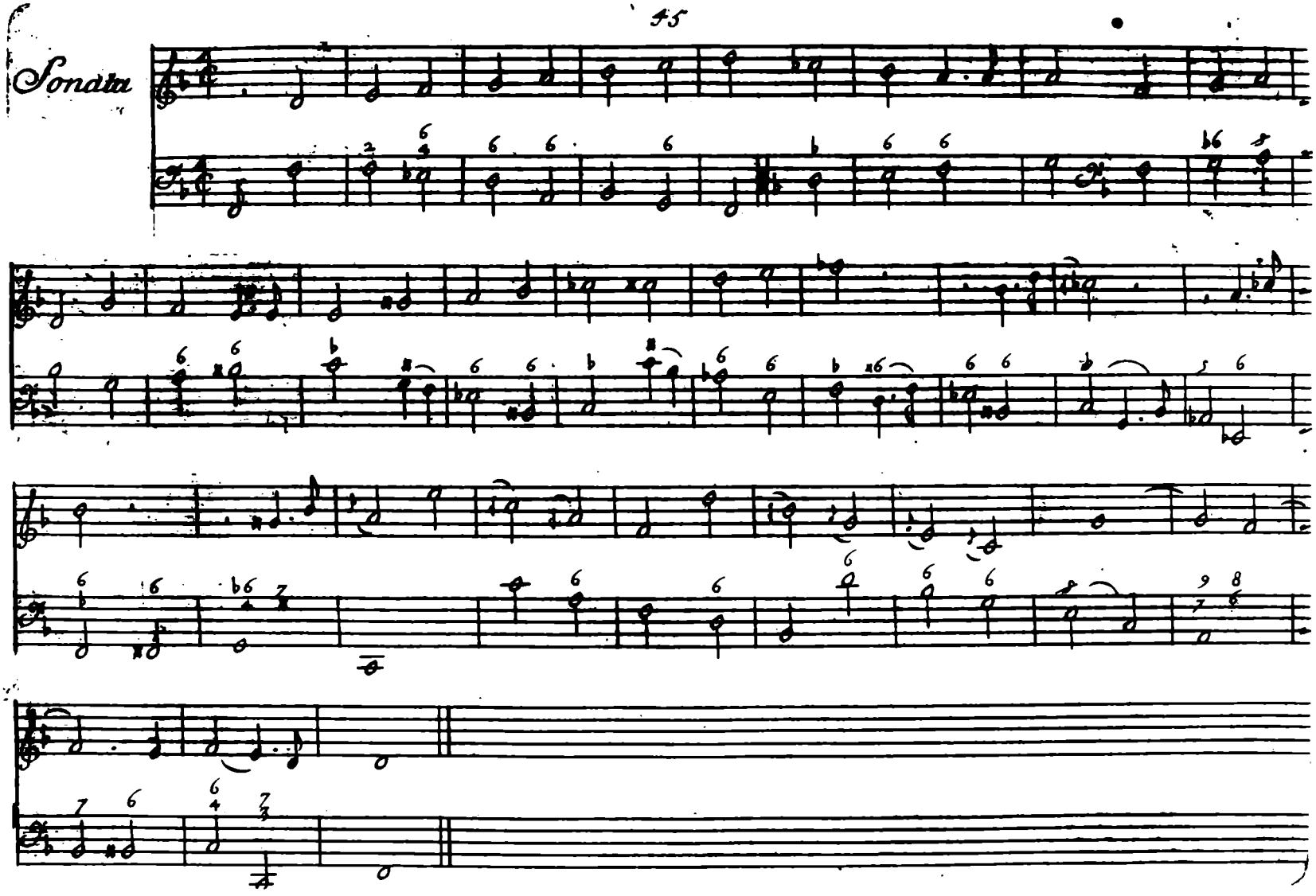
Sonata

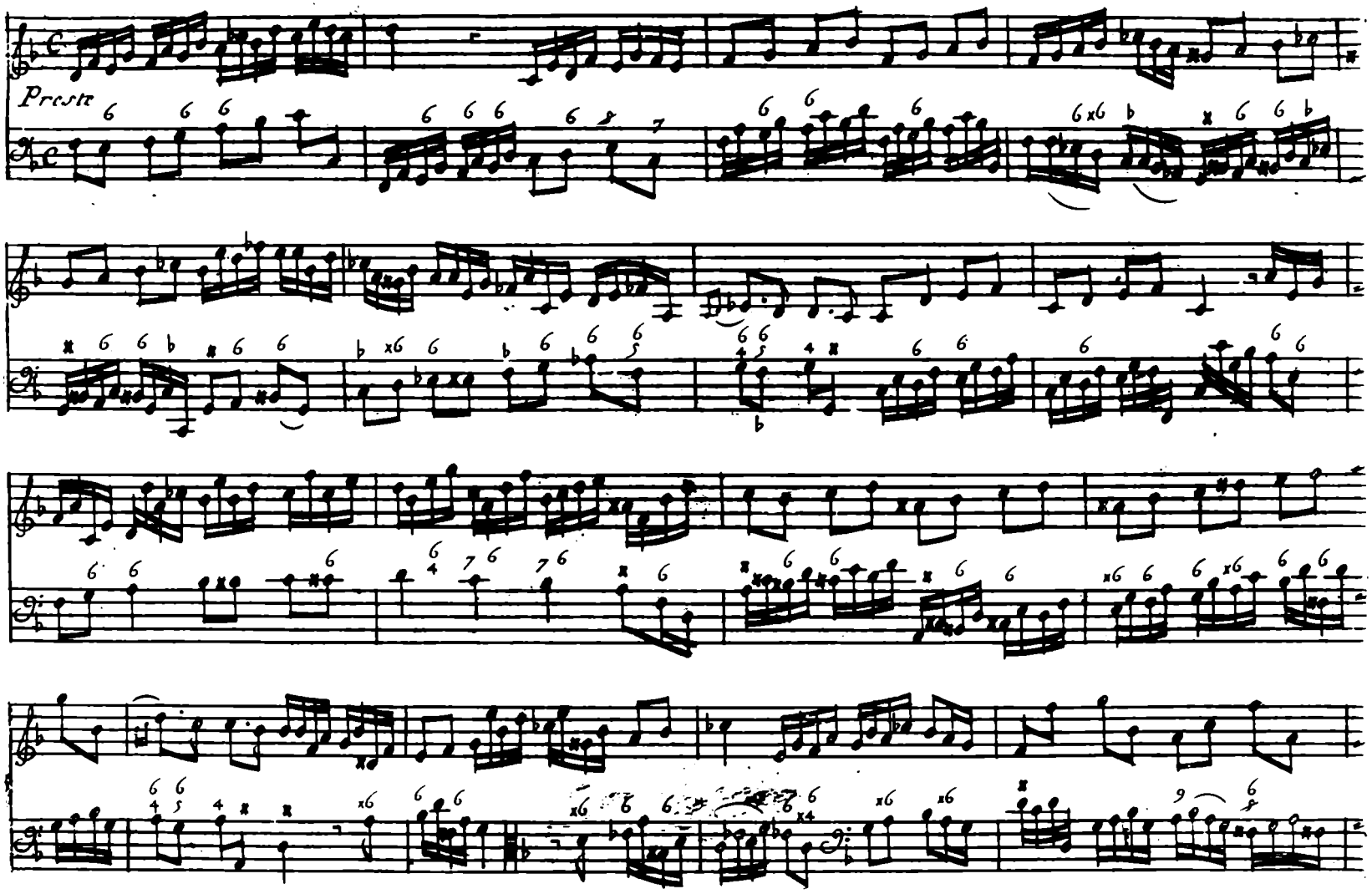
Presto

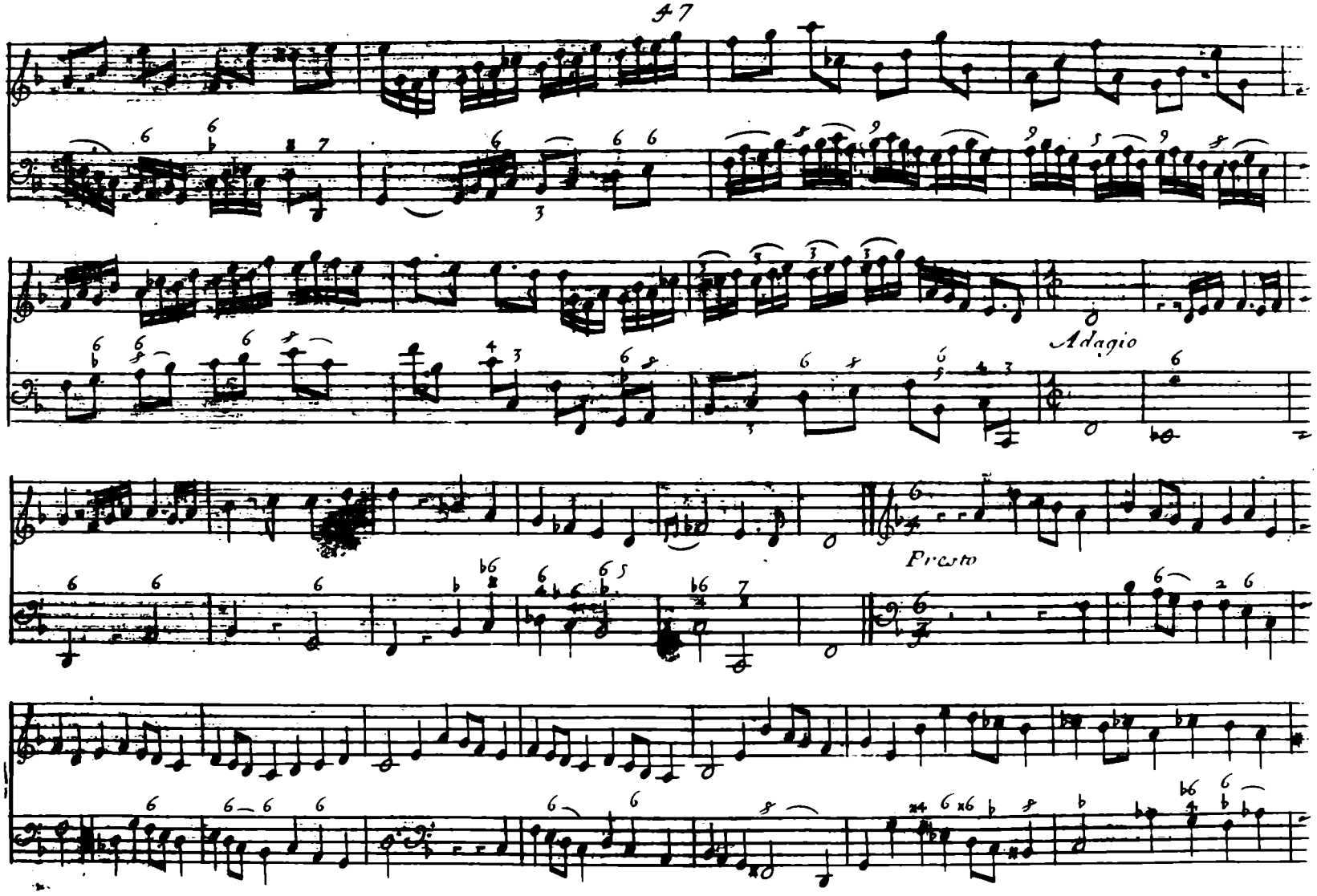
Adagio
Presto

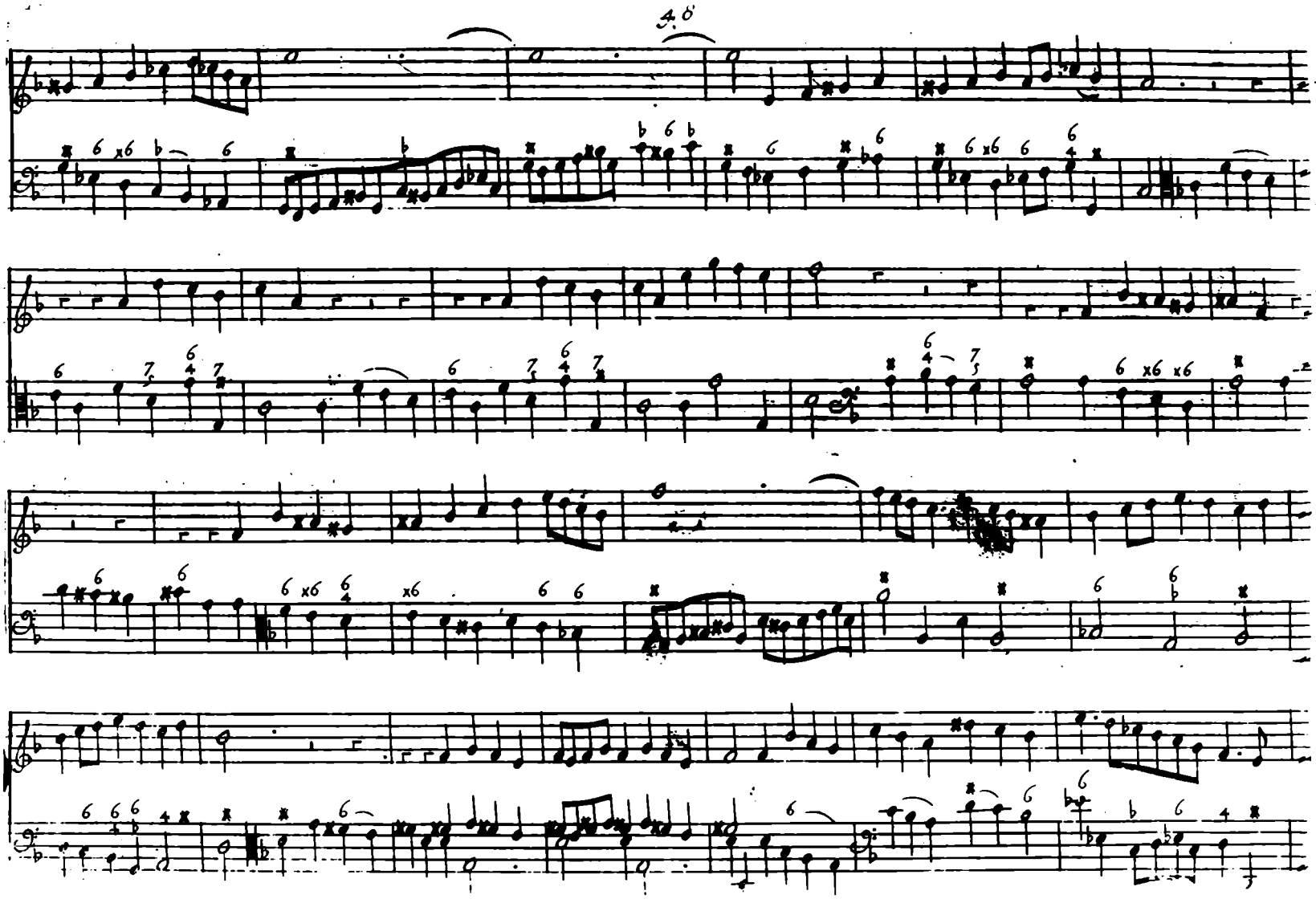

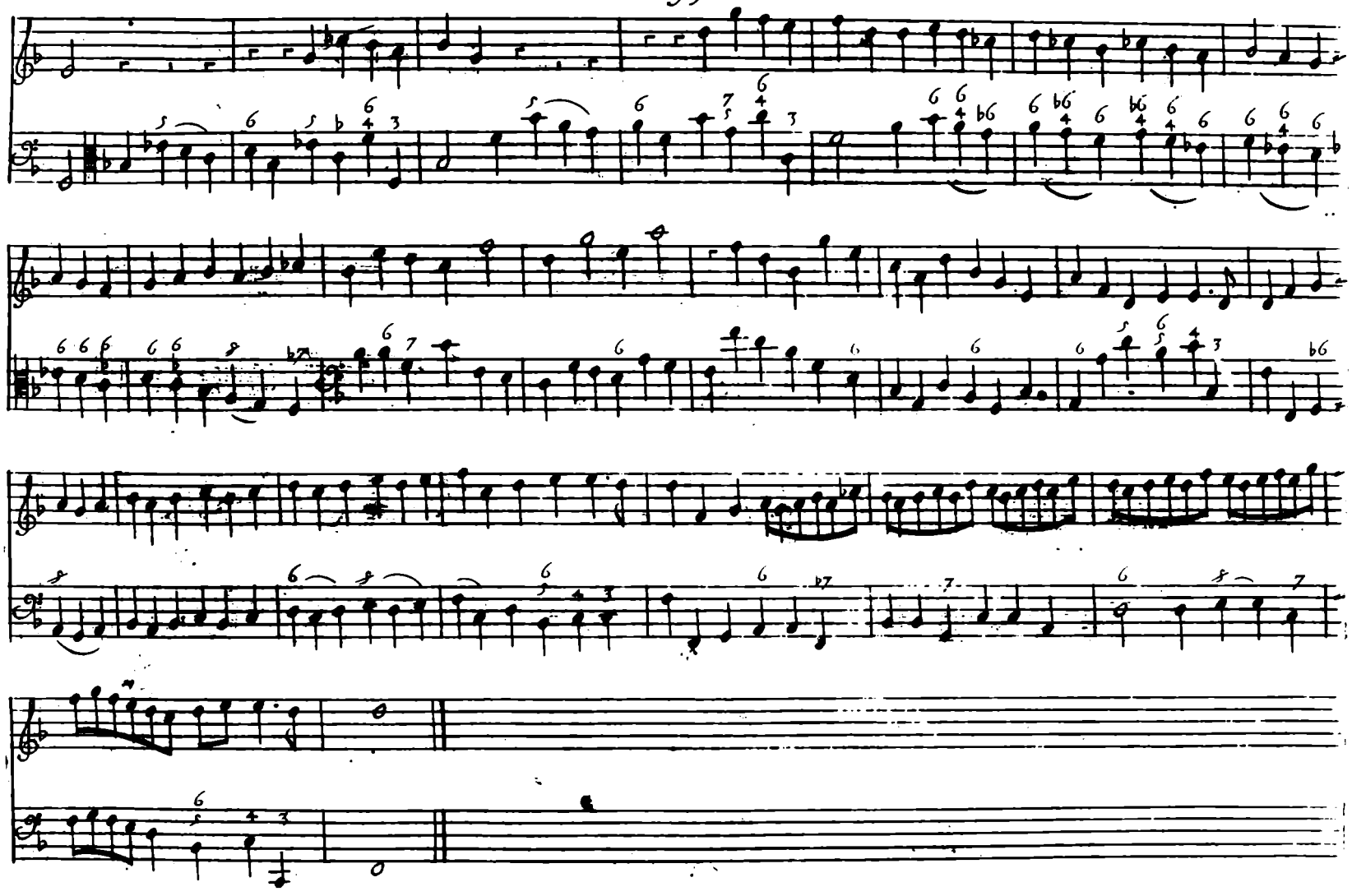

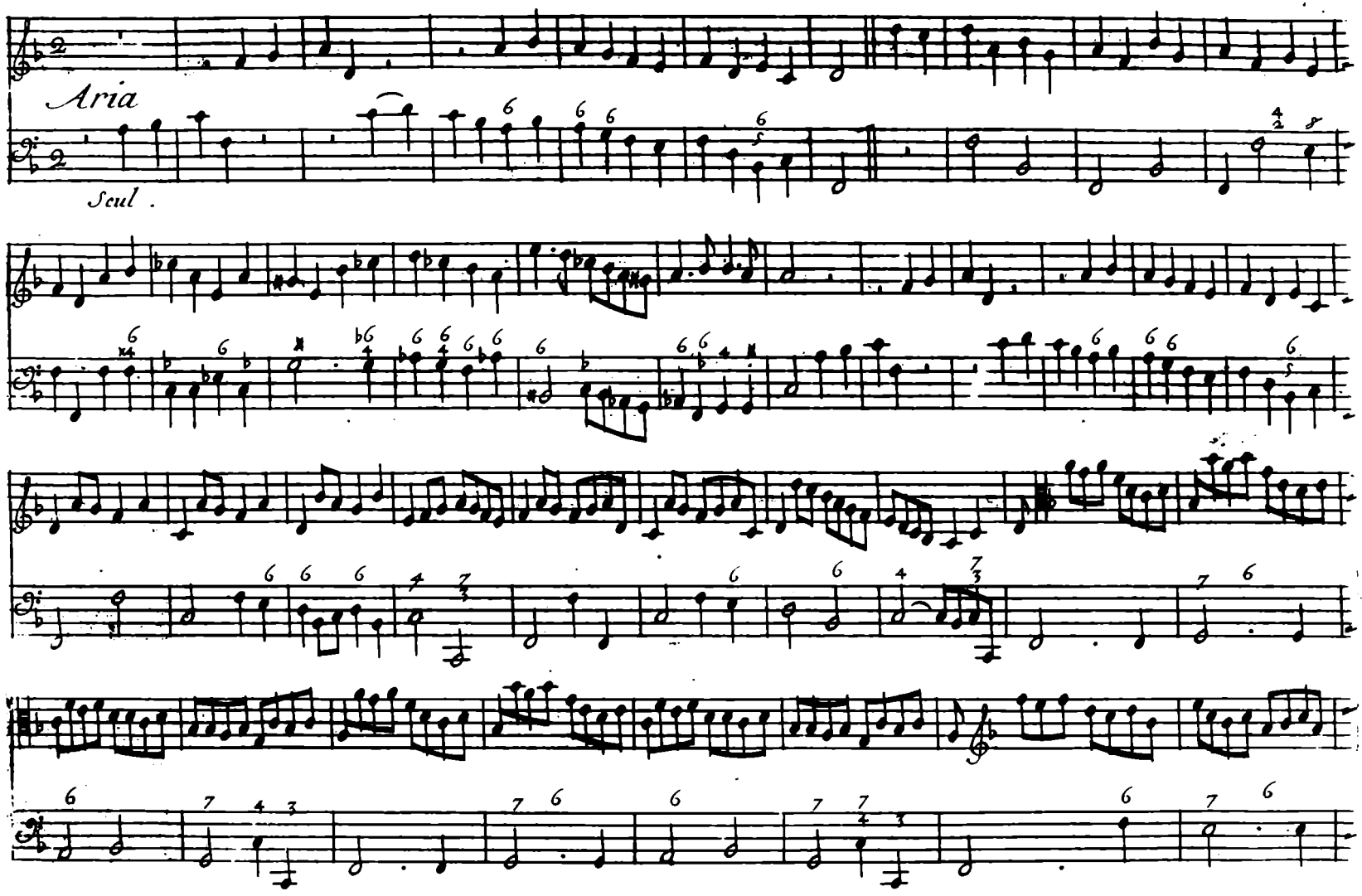
Aria
Soul.

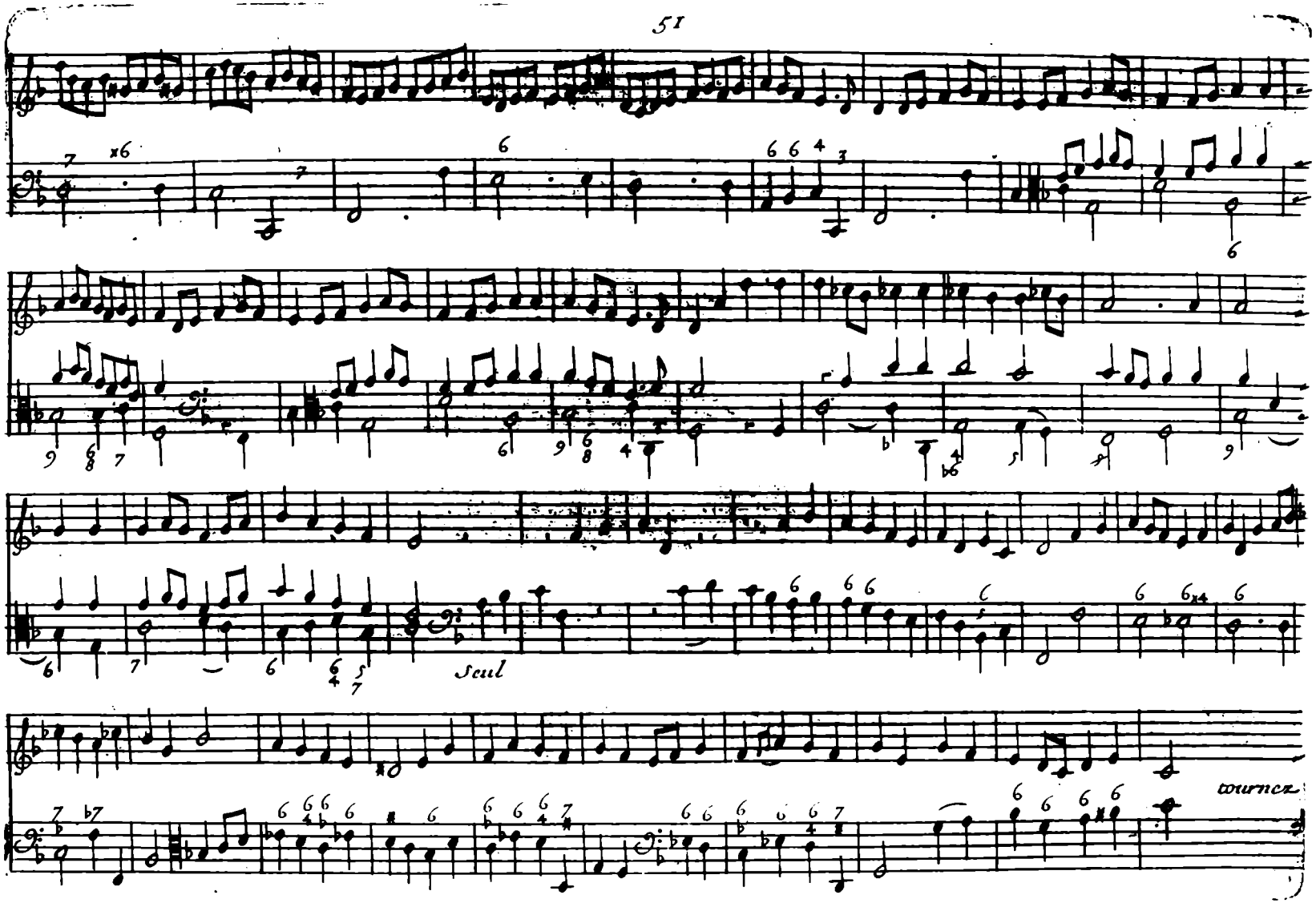
Soul
tournez

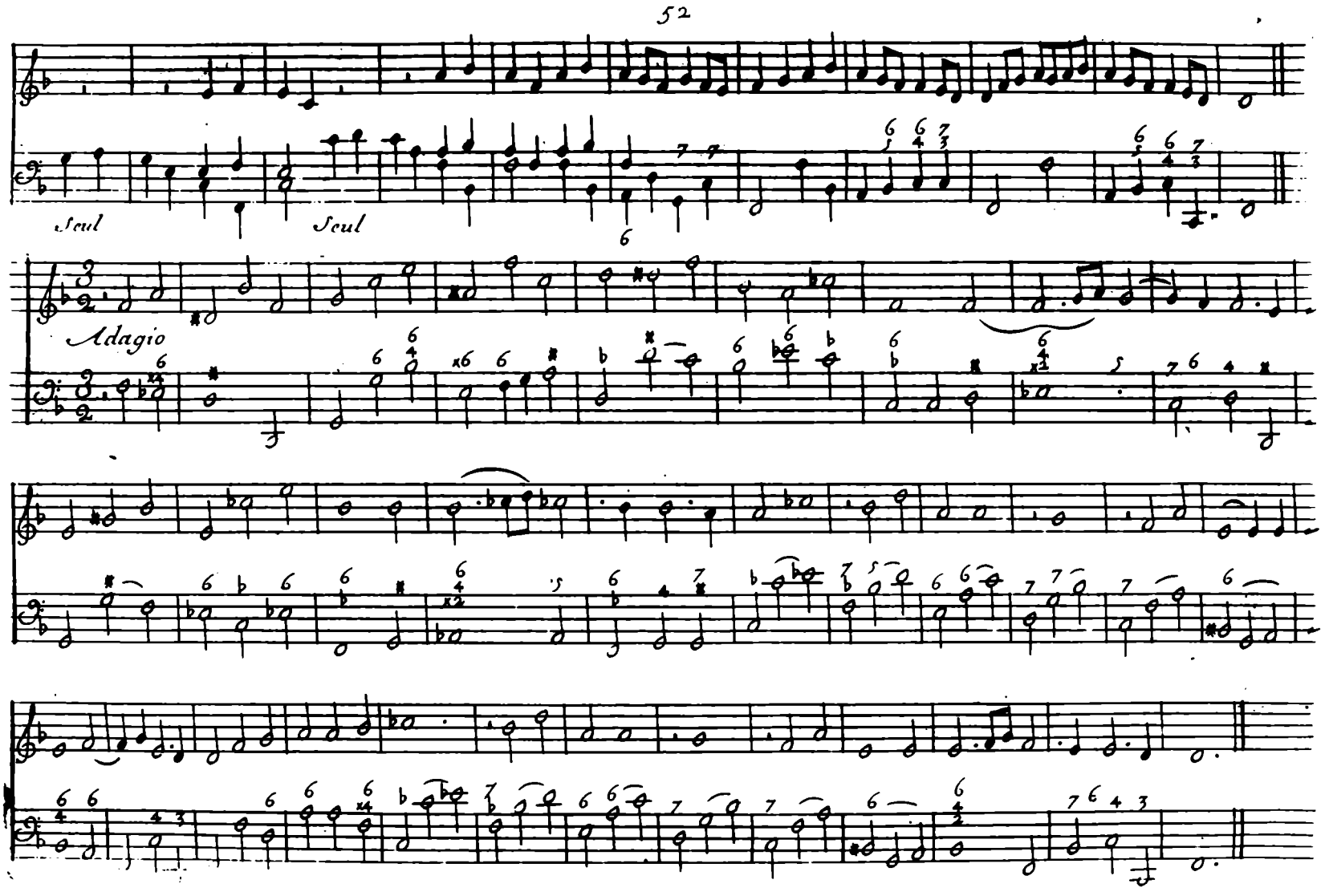
Soul
Soul
Adagio

Sonata

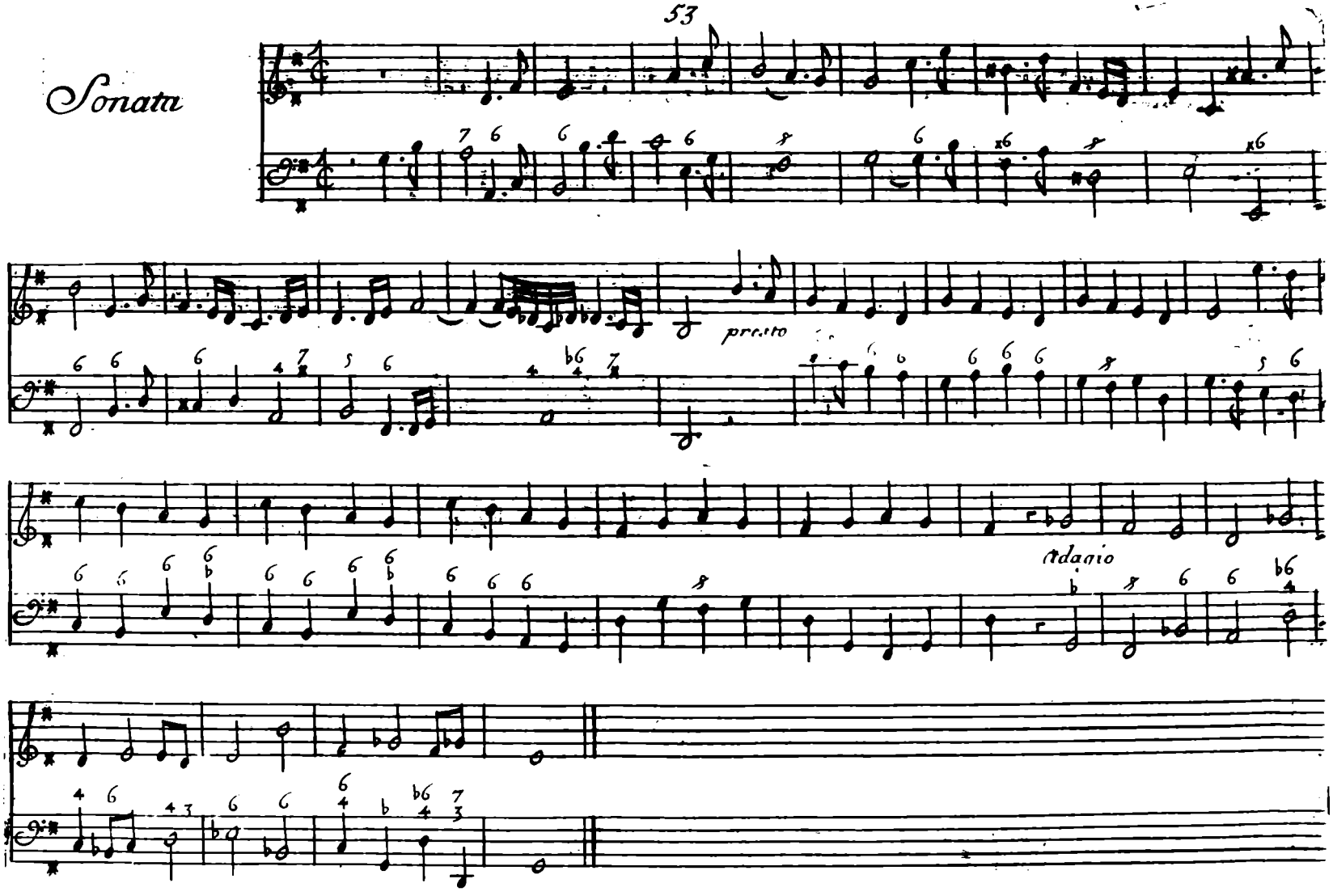

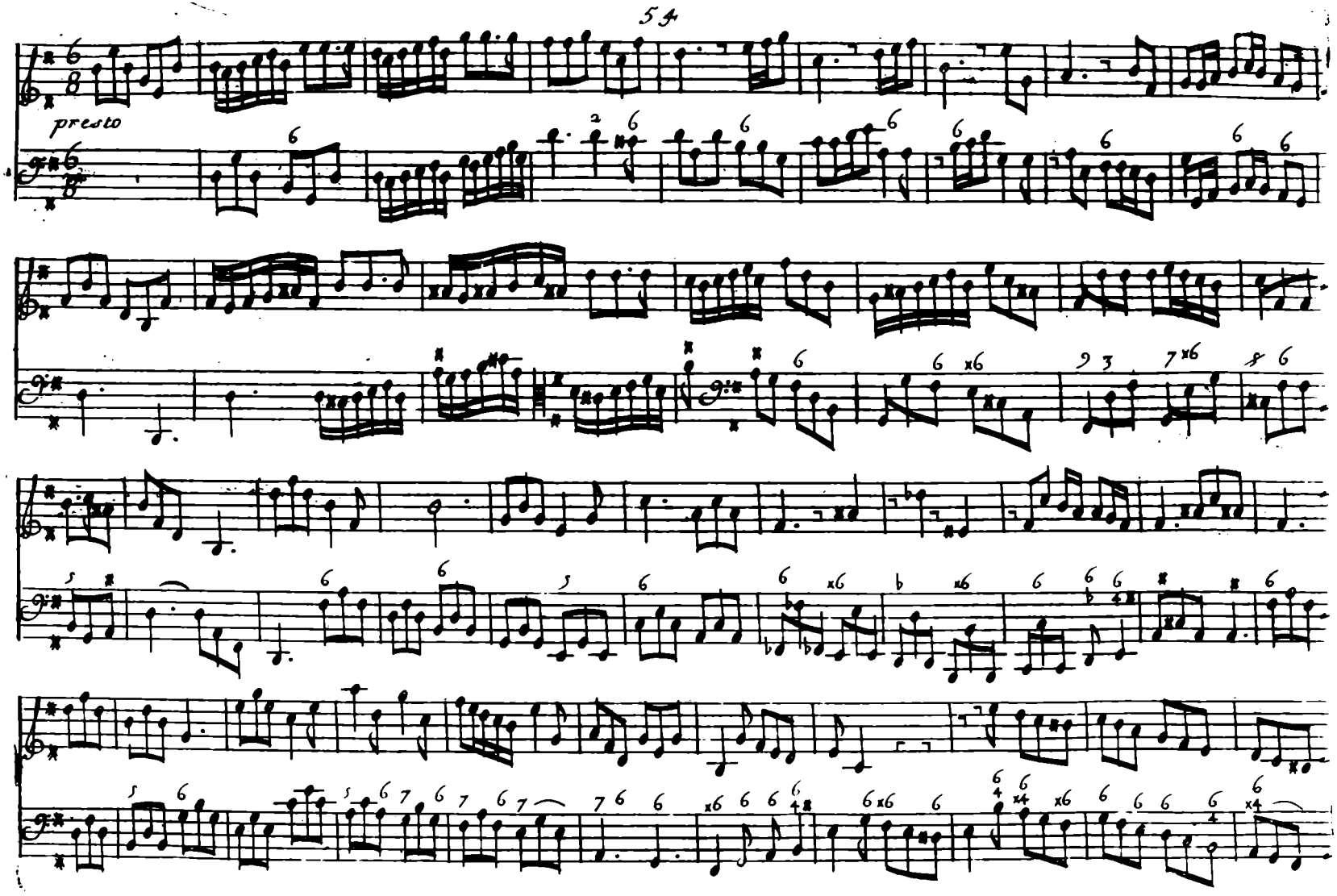
presto

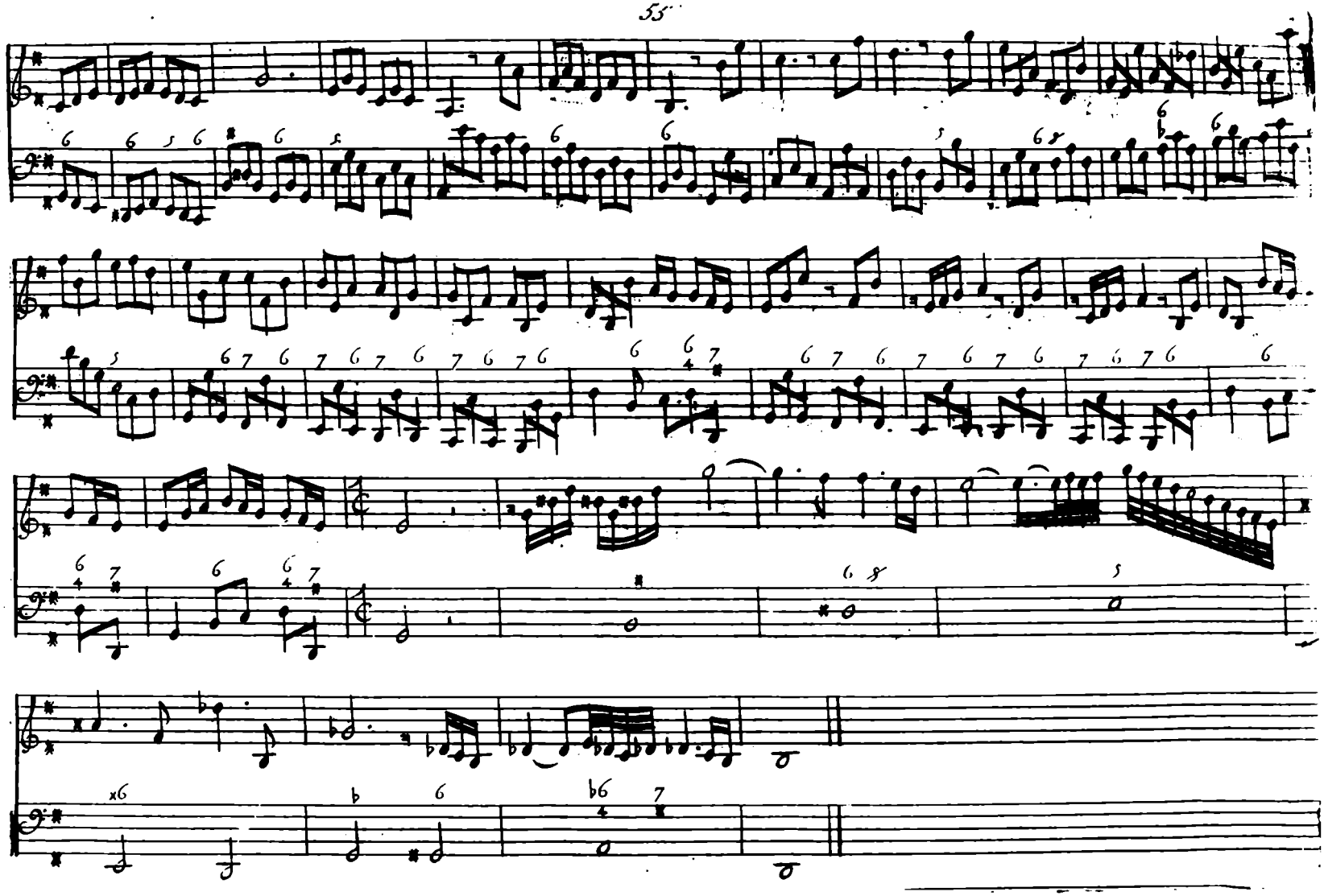

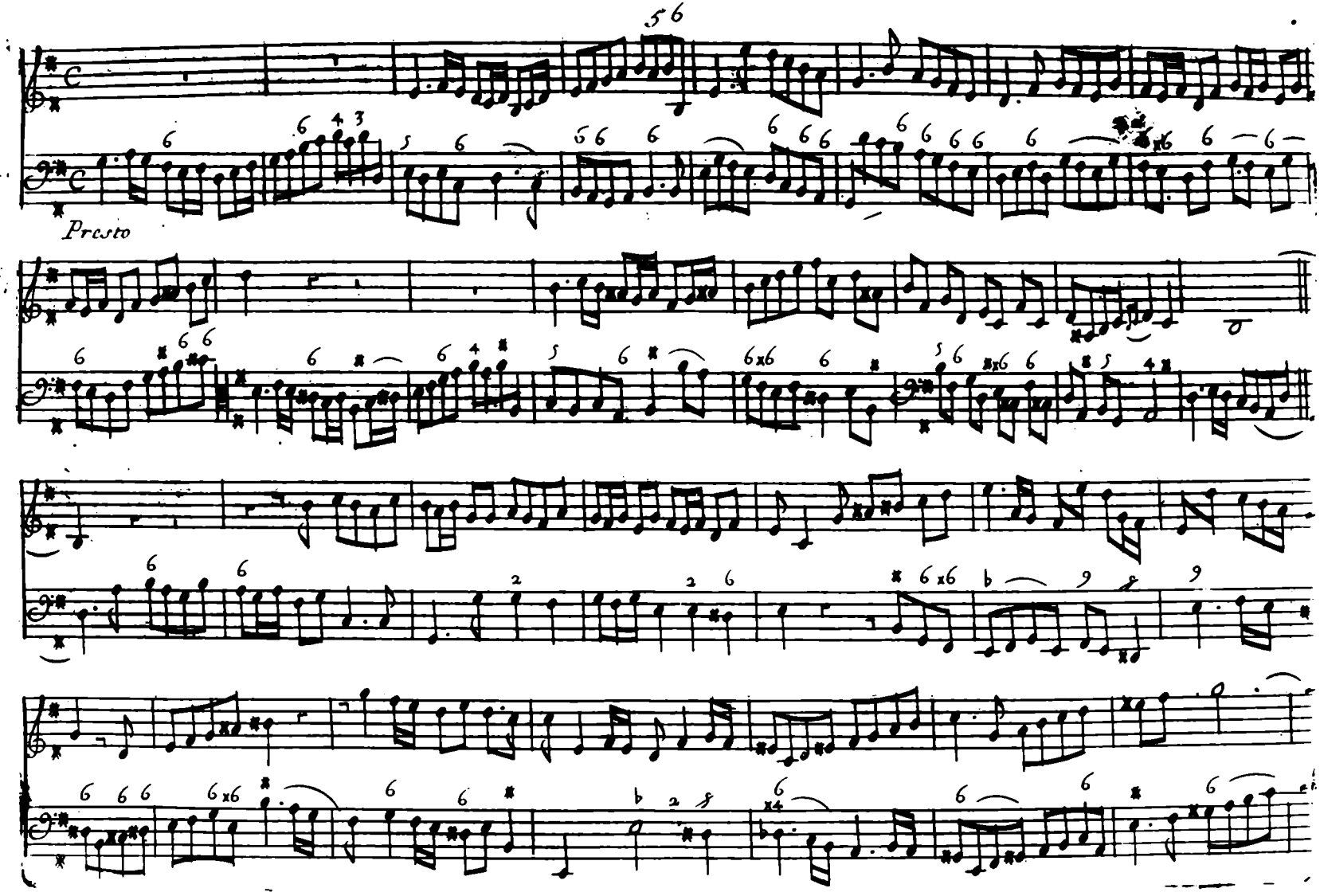
Presto

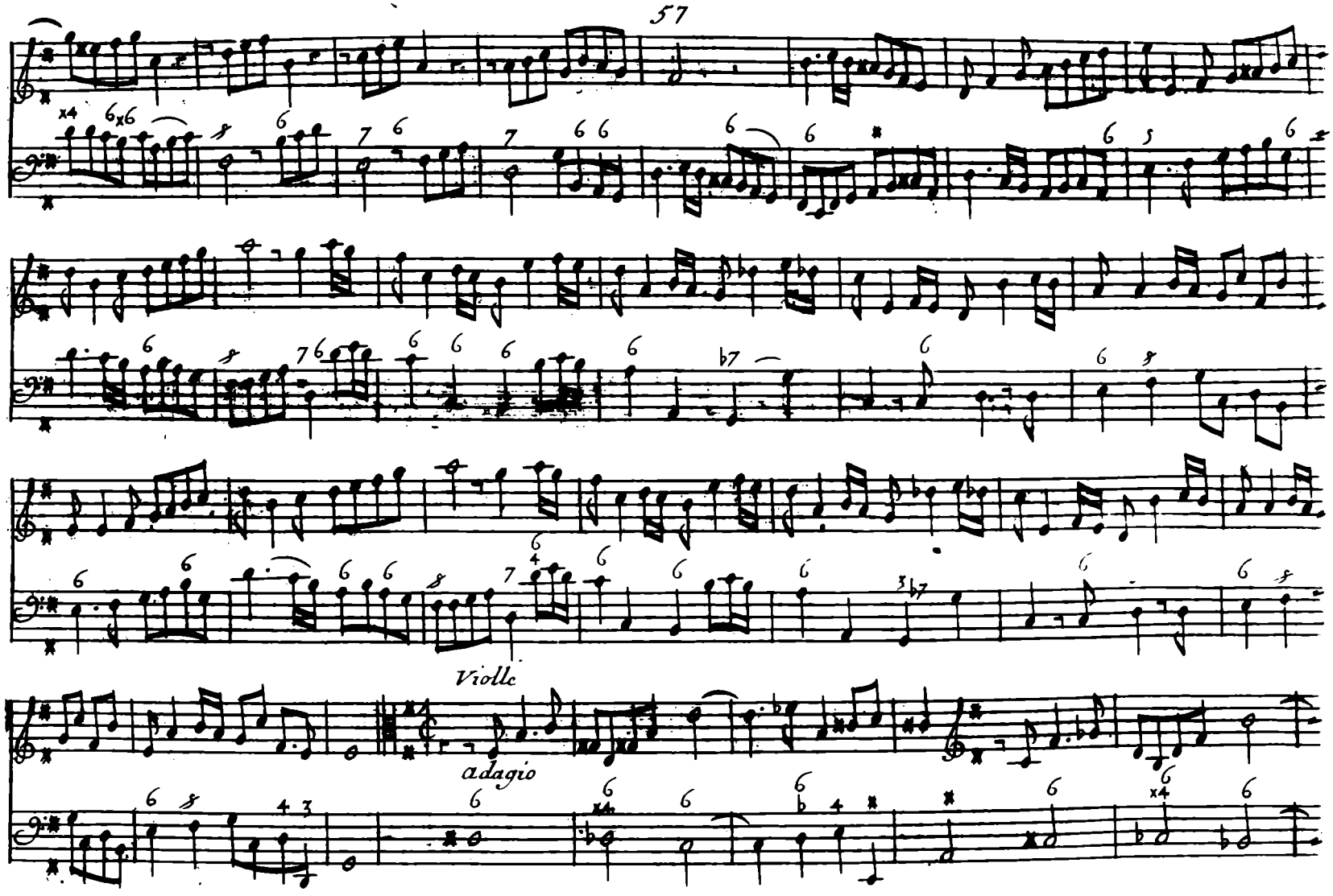
Violle
adagio

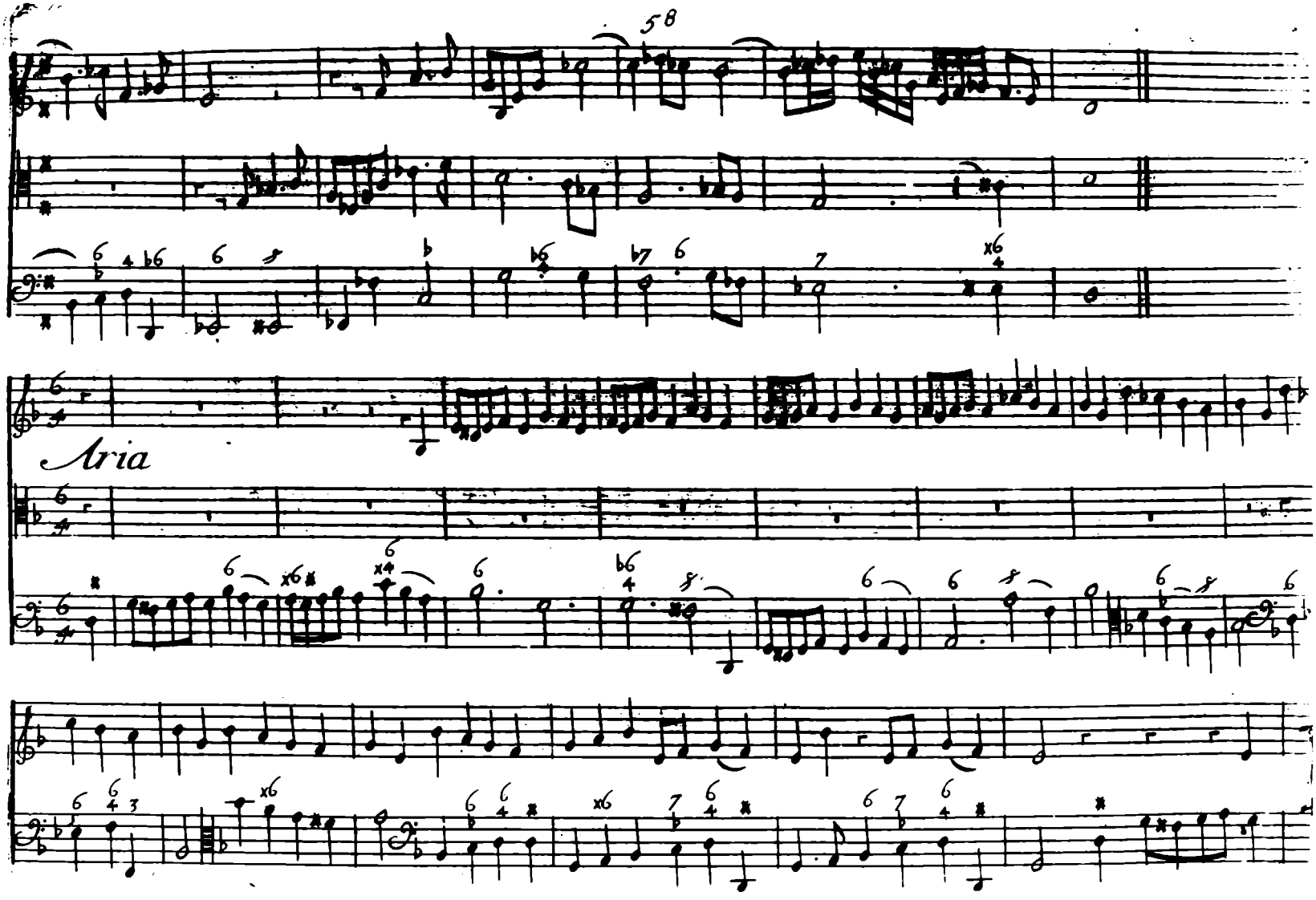
58
Aria

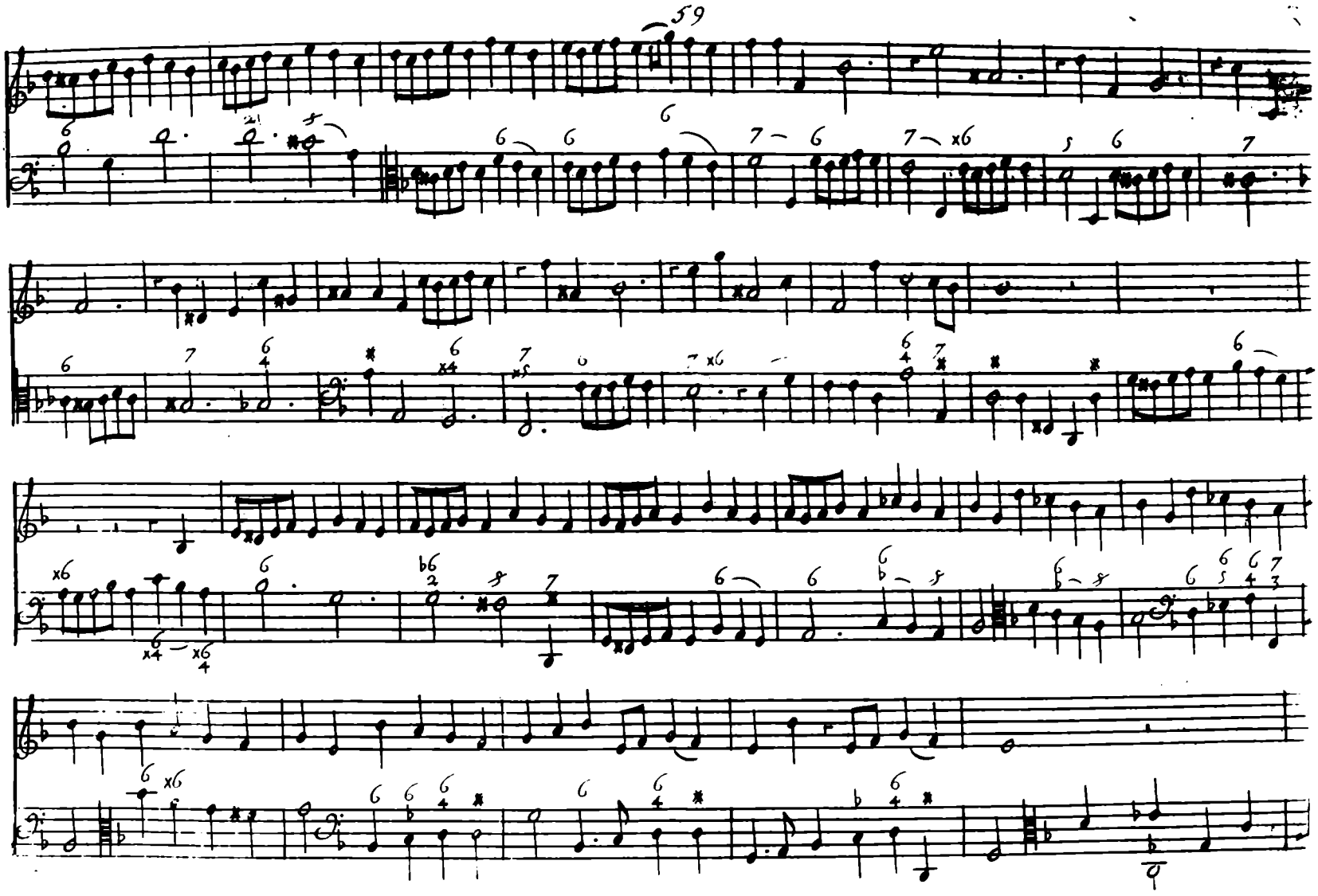

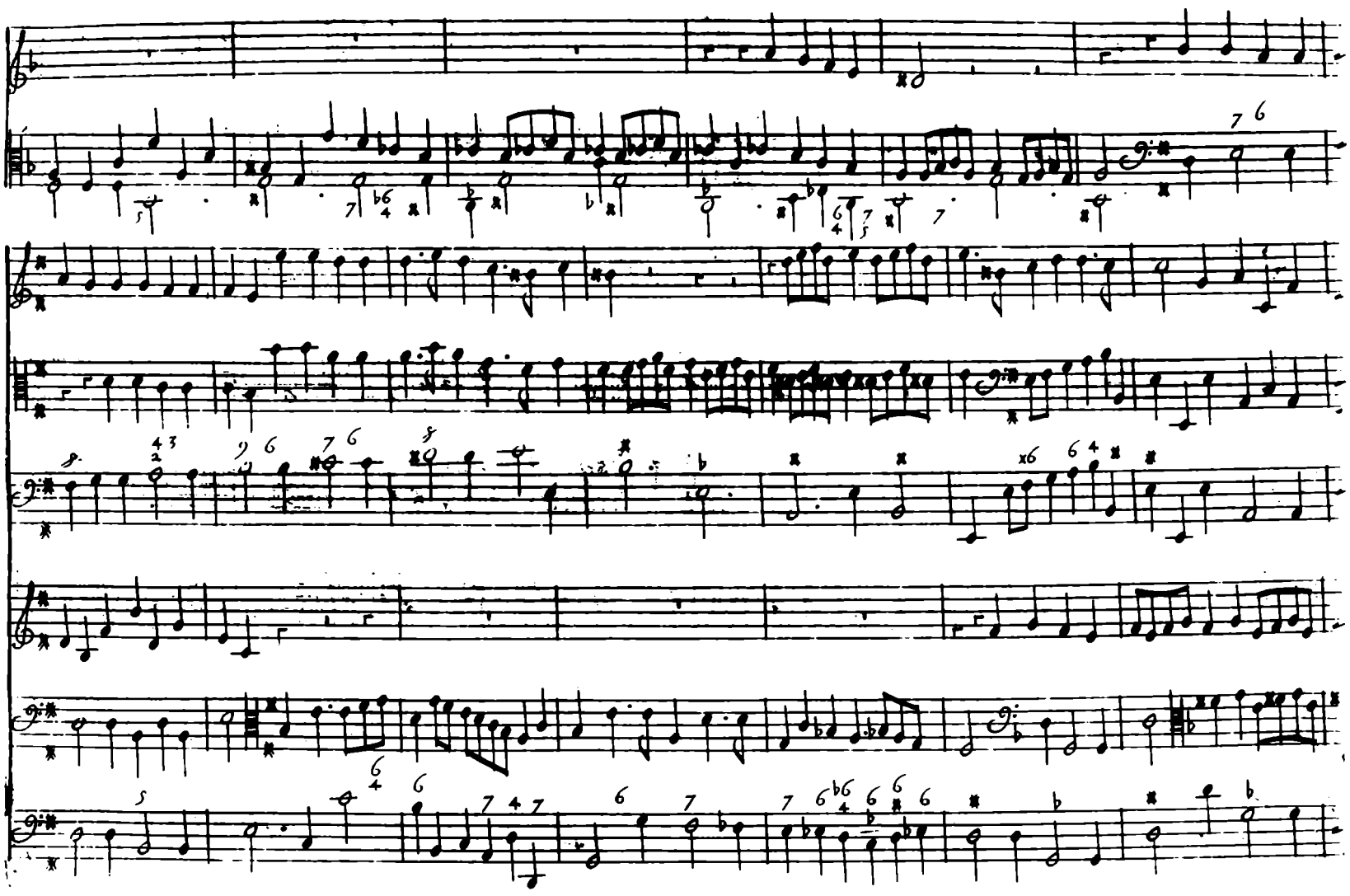

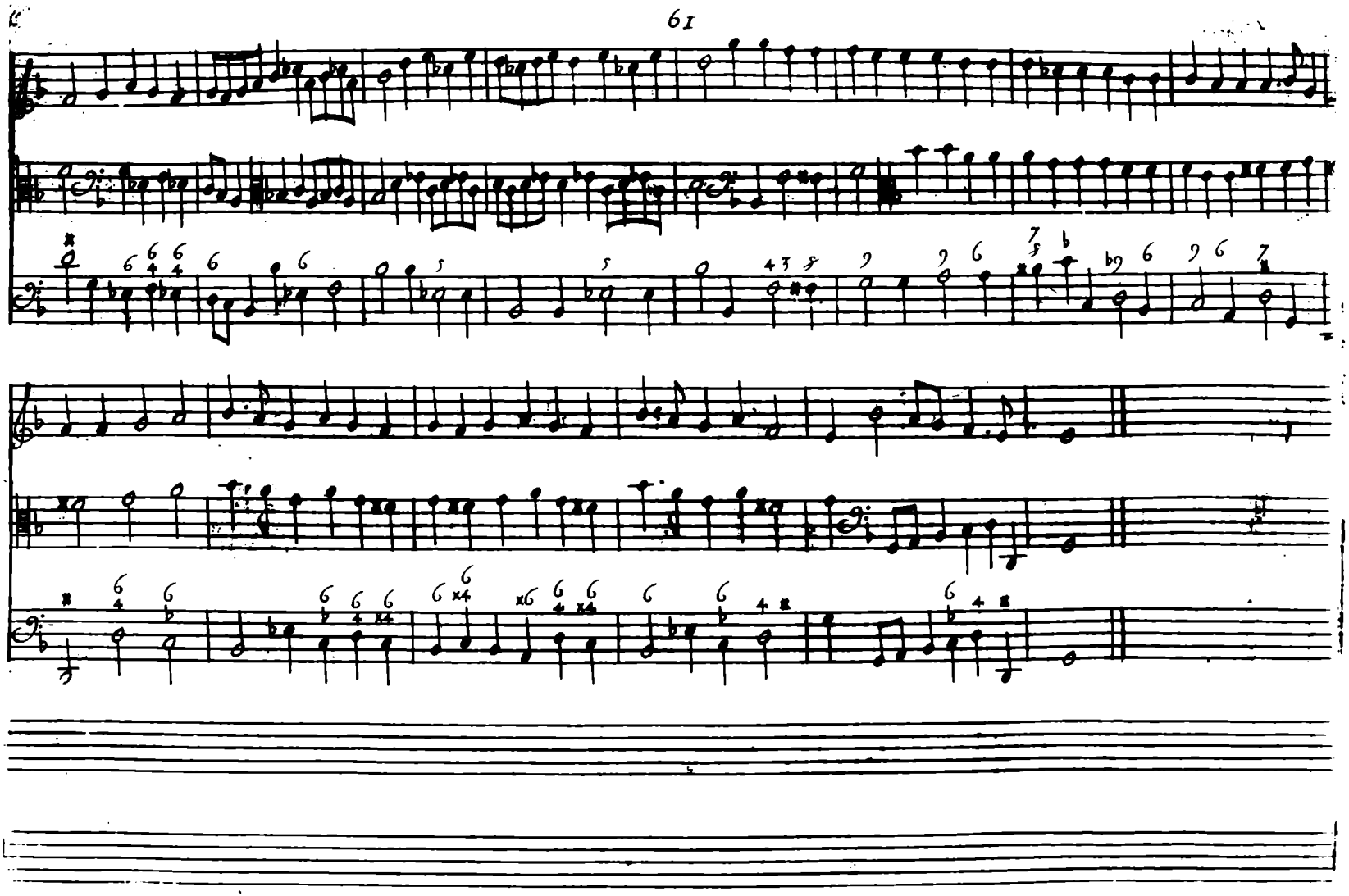

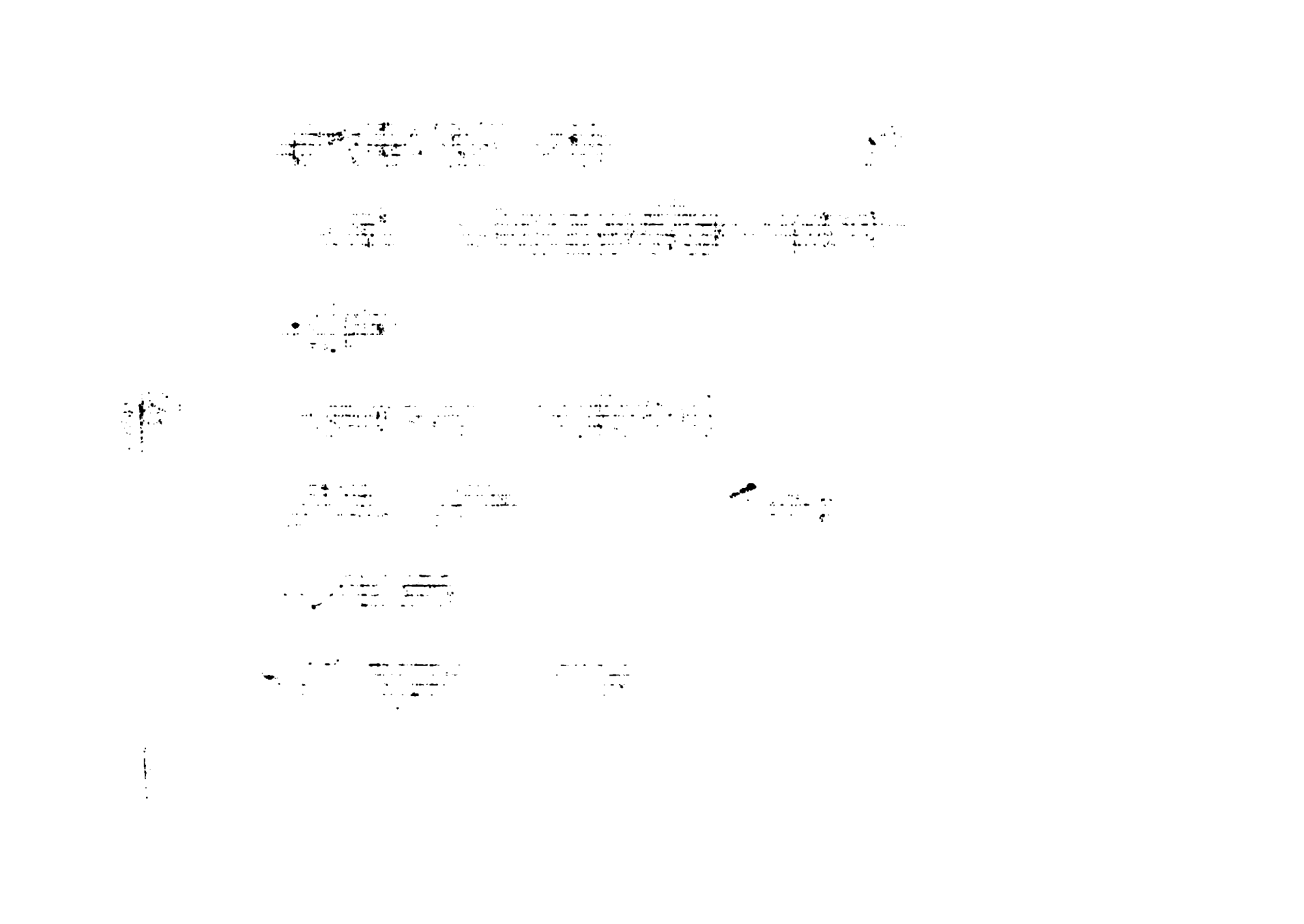

Sonata

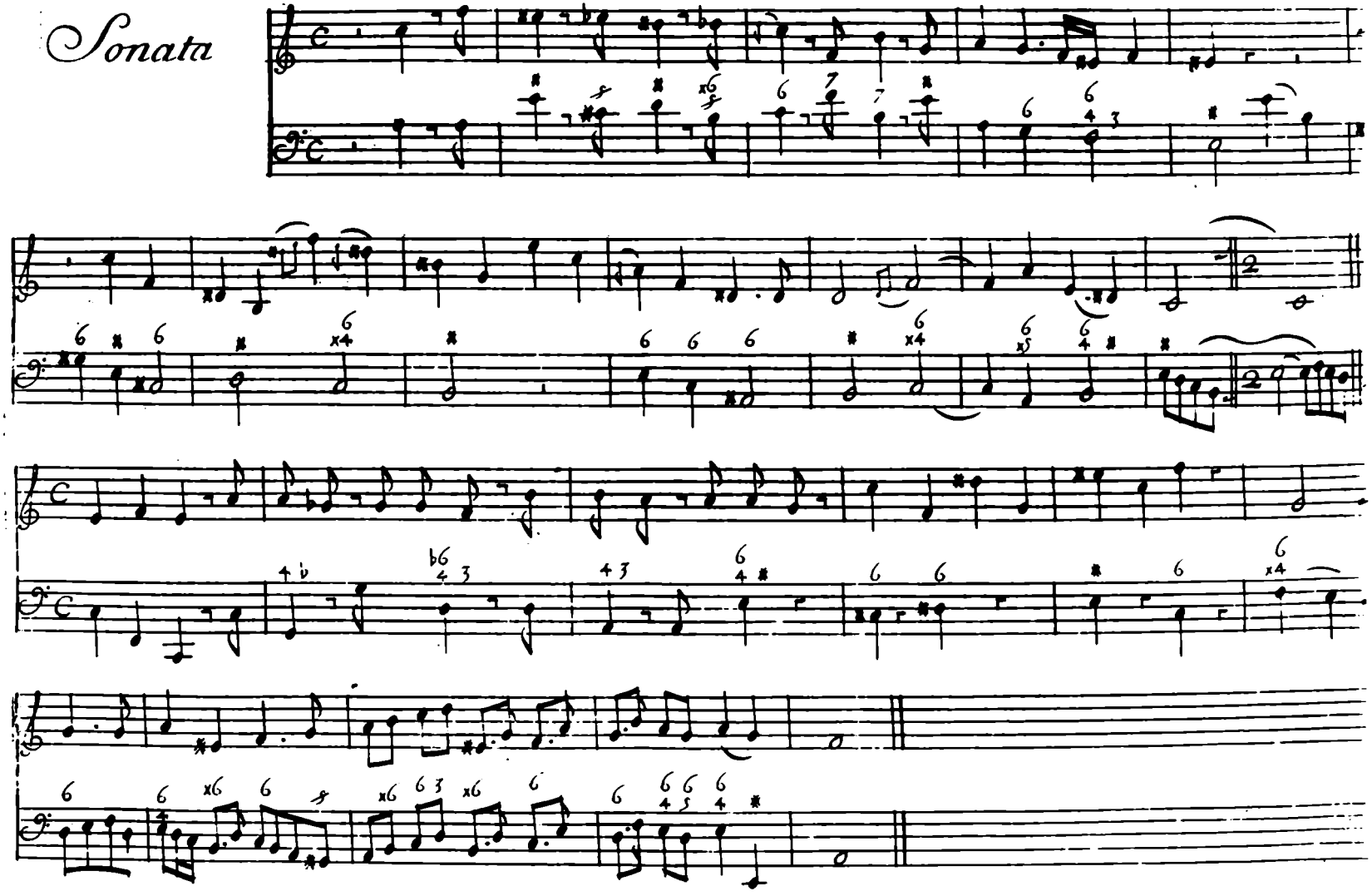

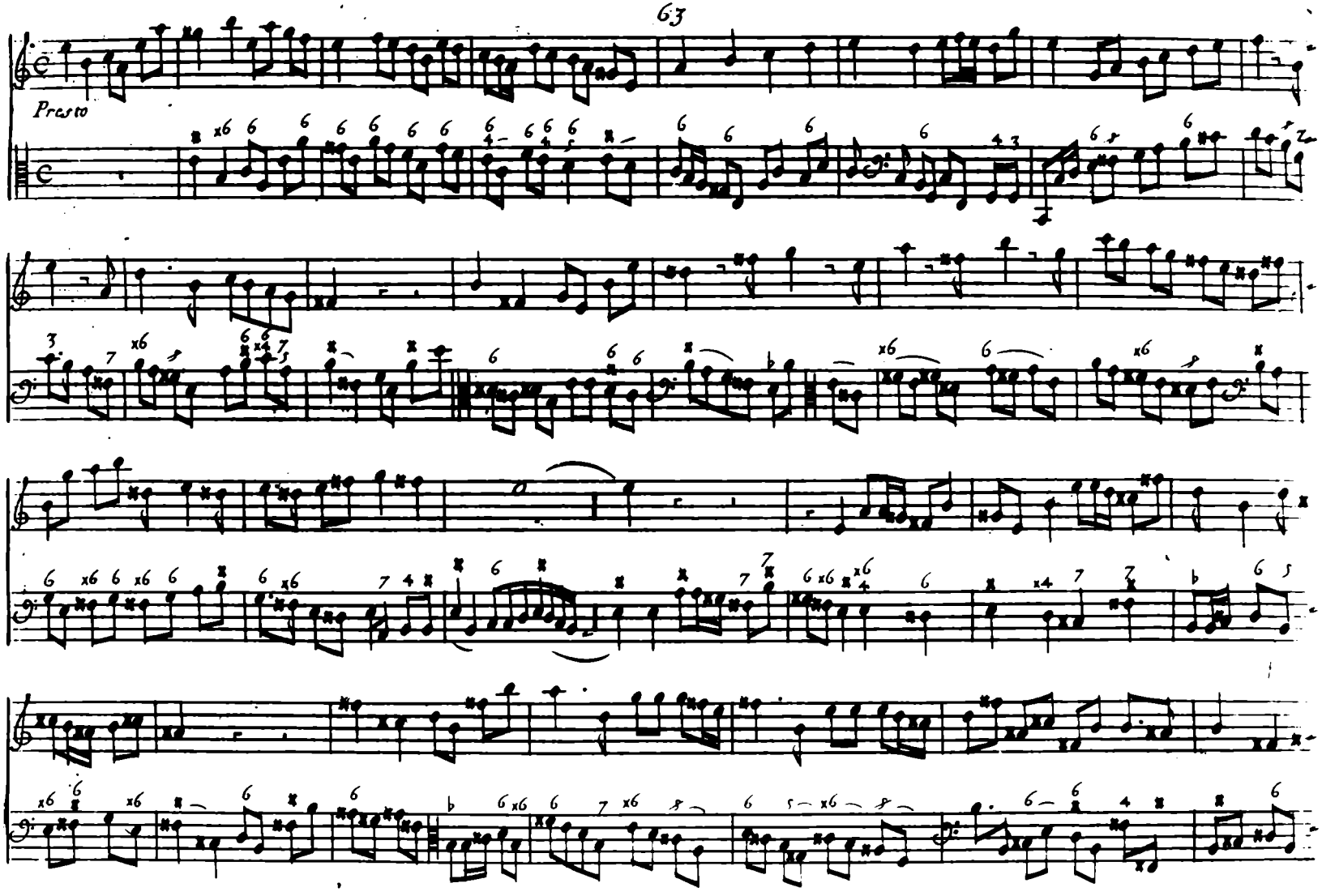
Presto

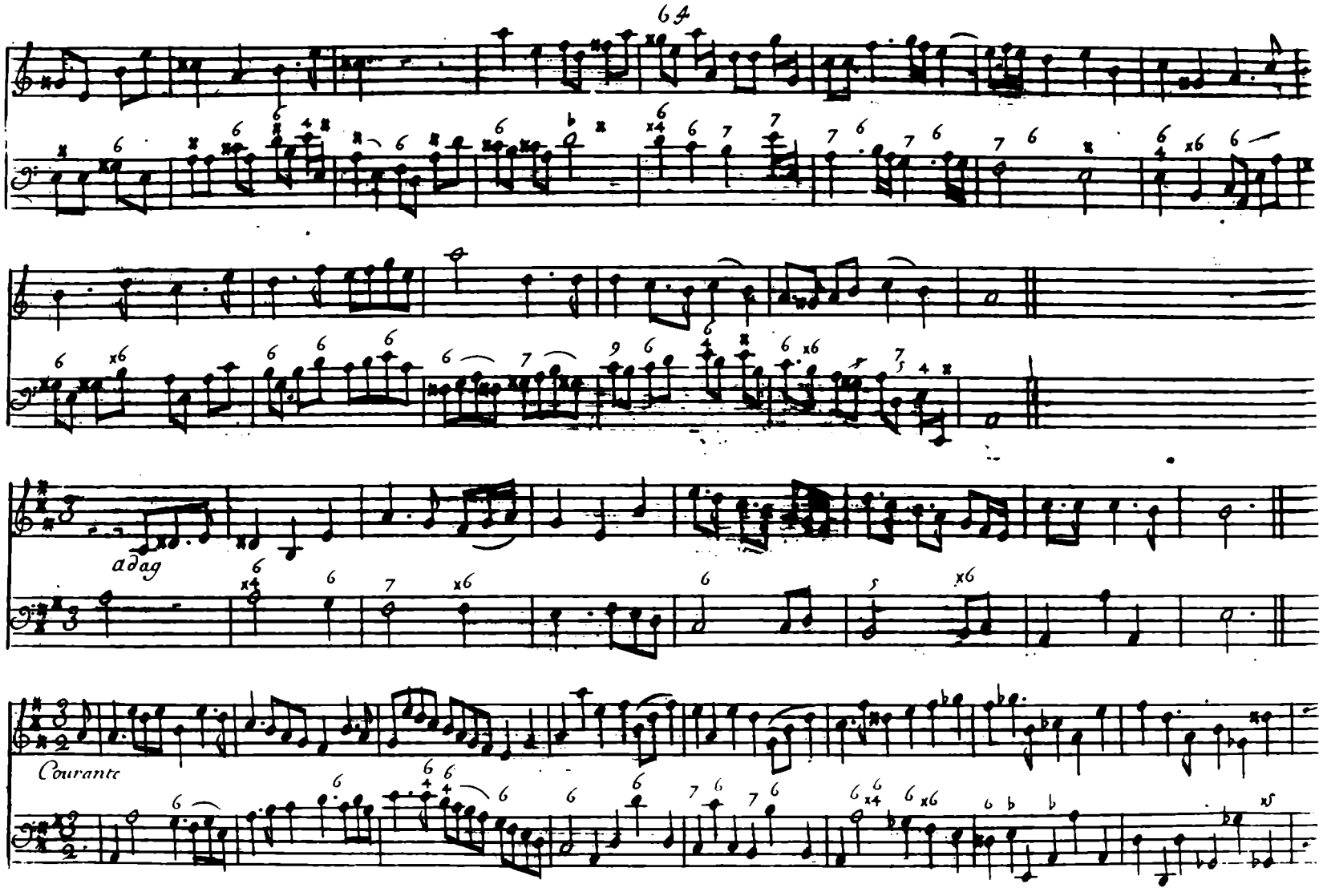
adag
Courante

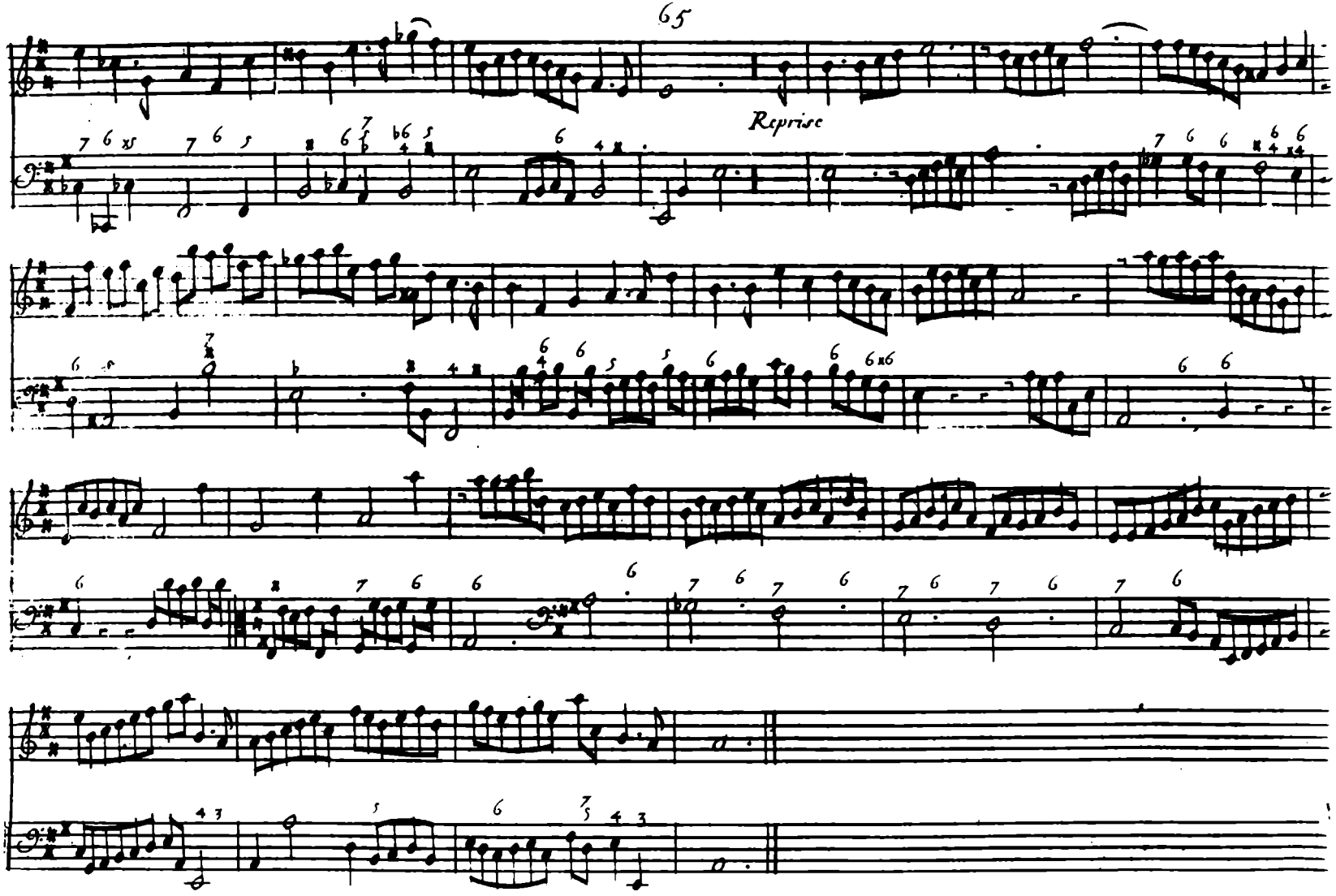
Reprise

Aria

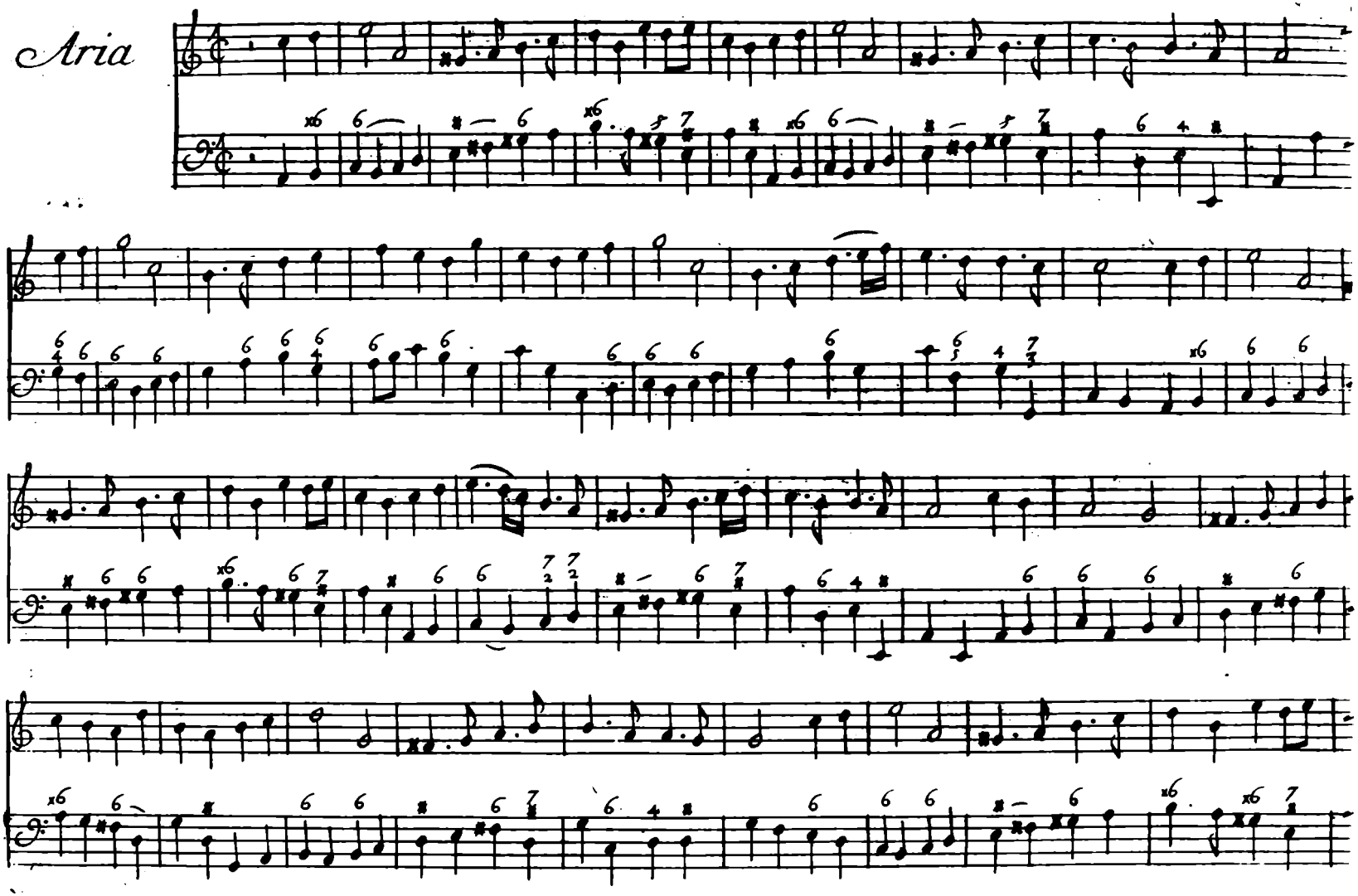

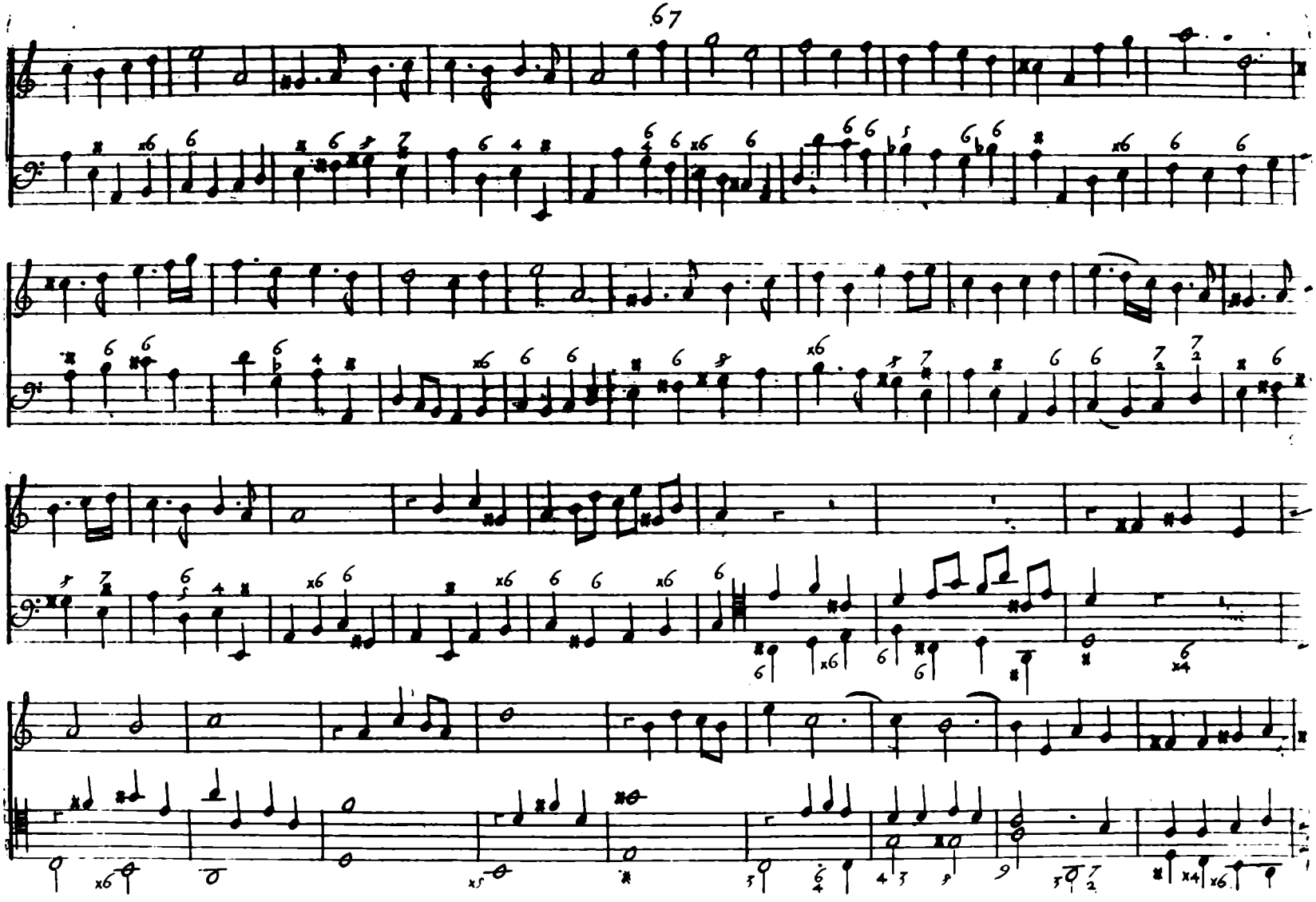

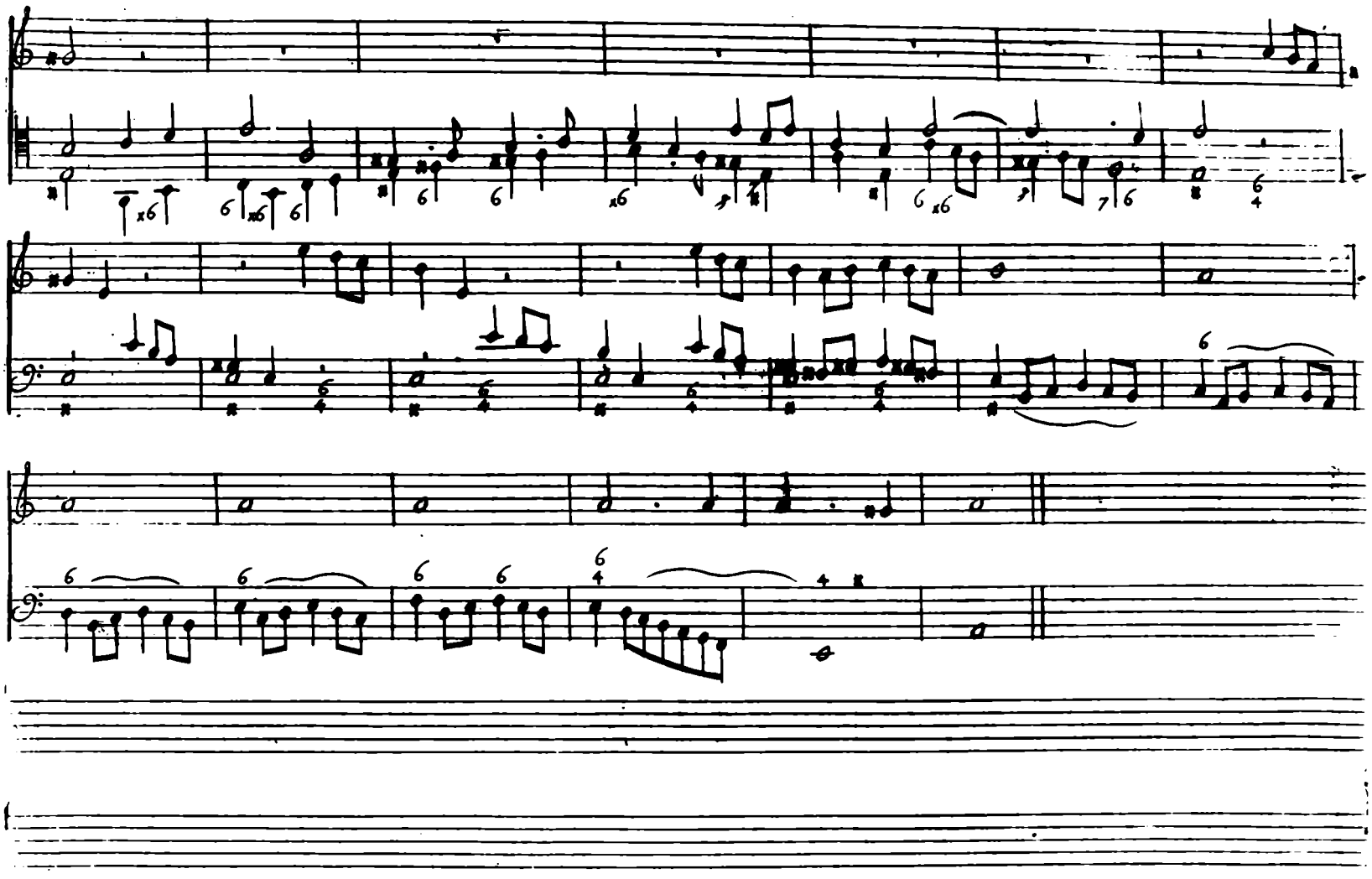

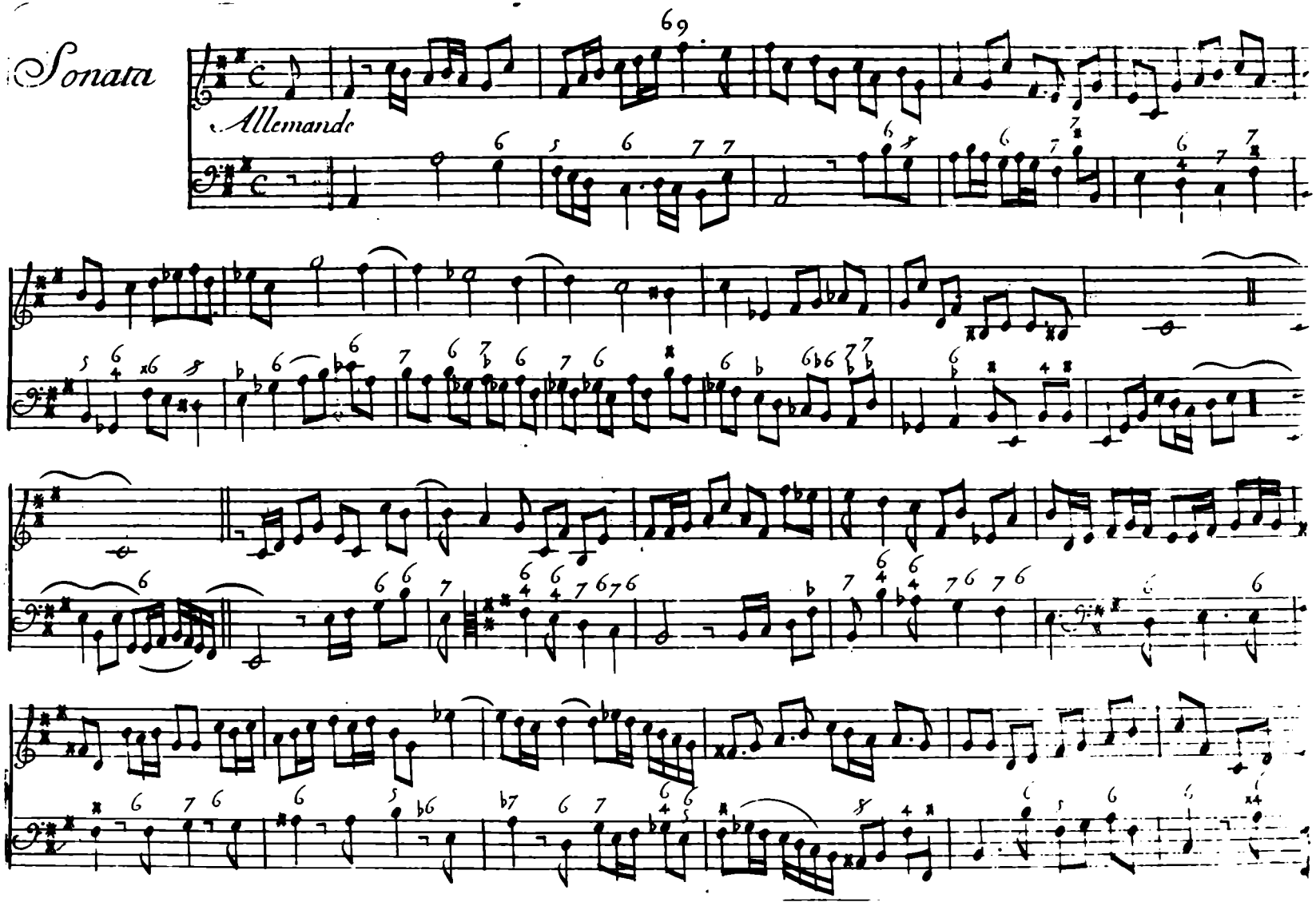
Sonata
Allemande

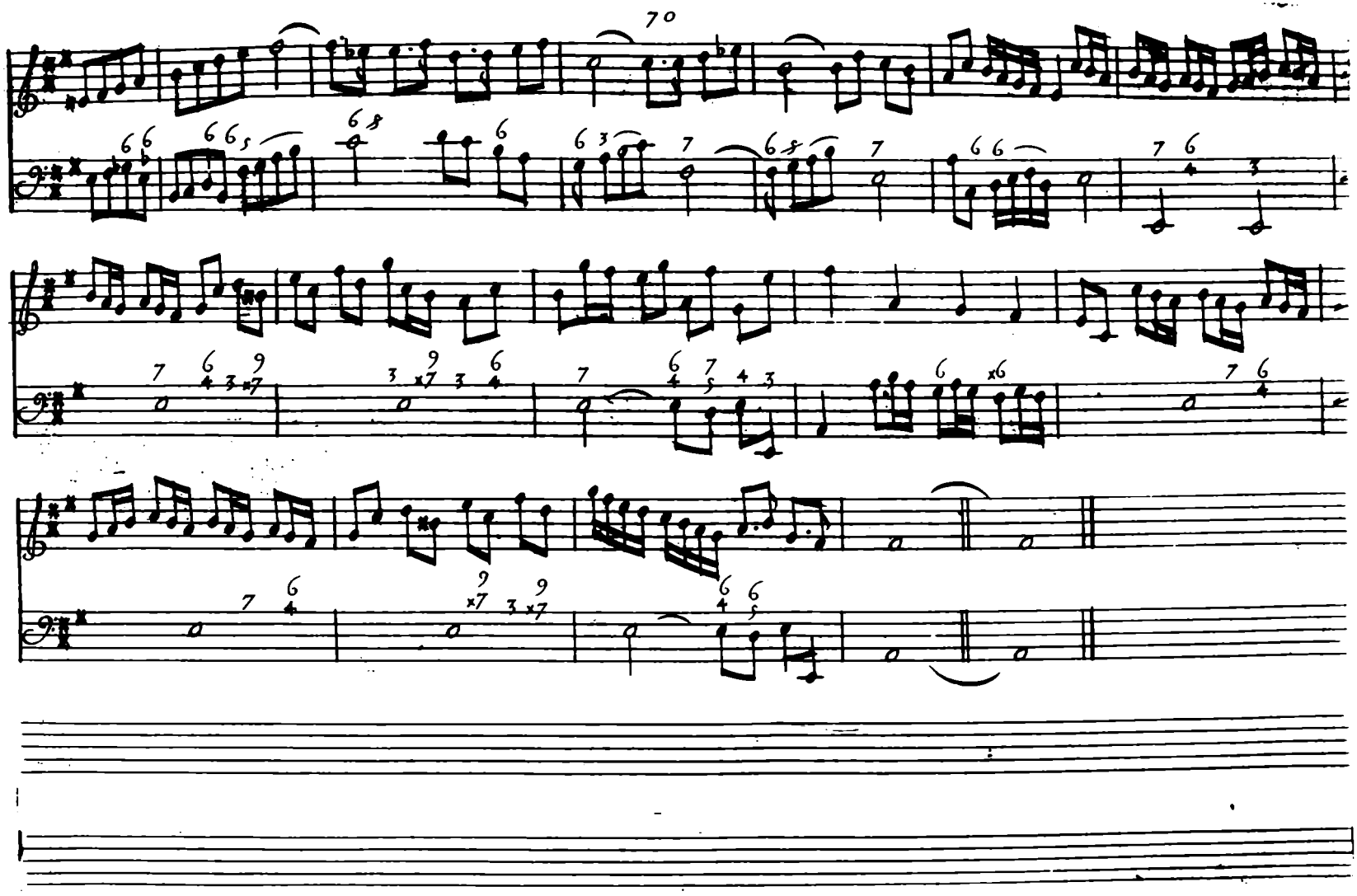

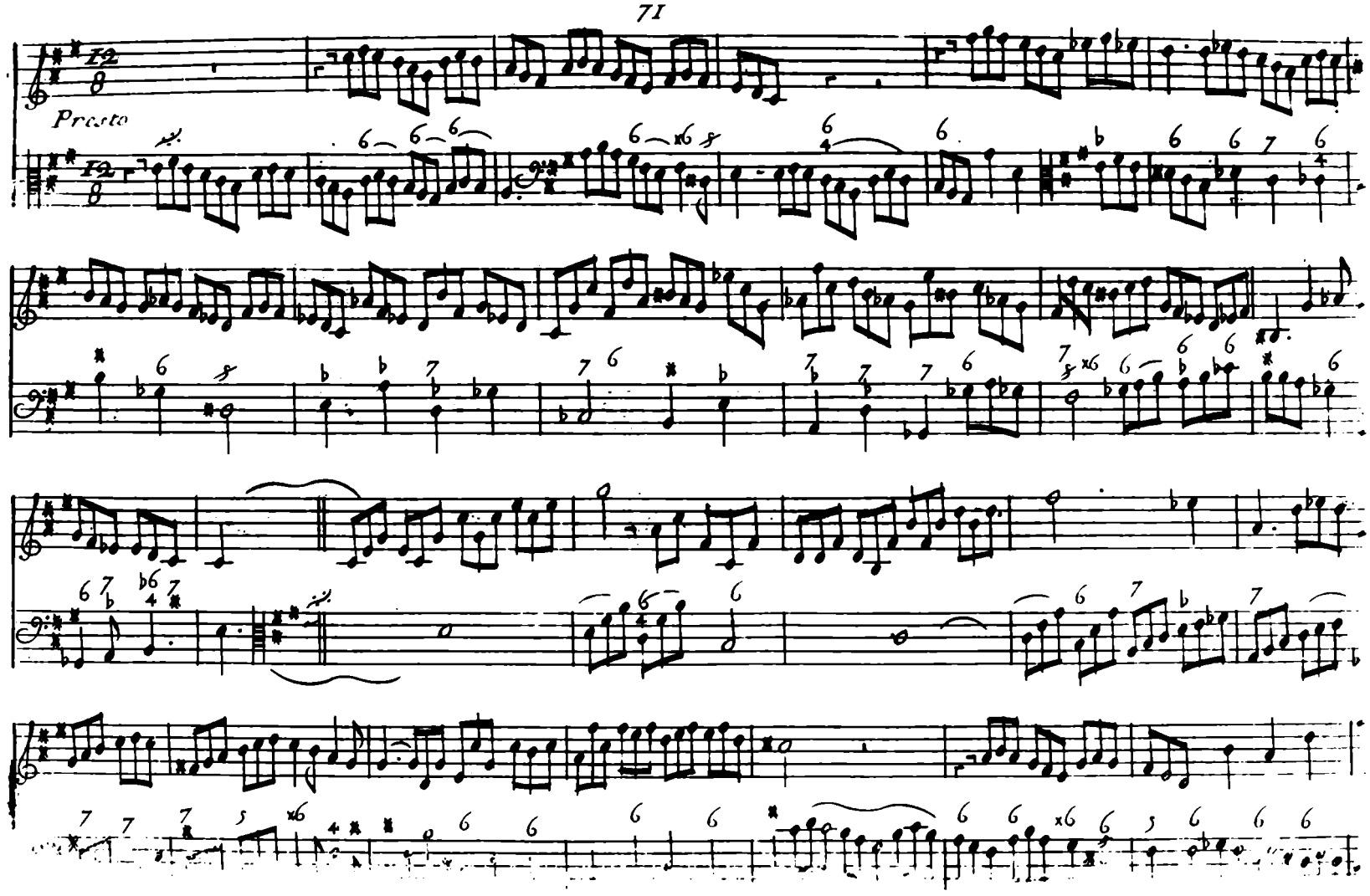
Presto

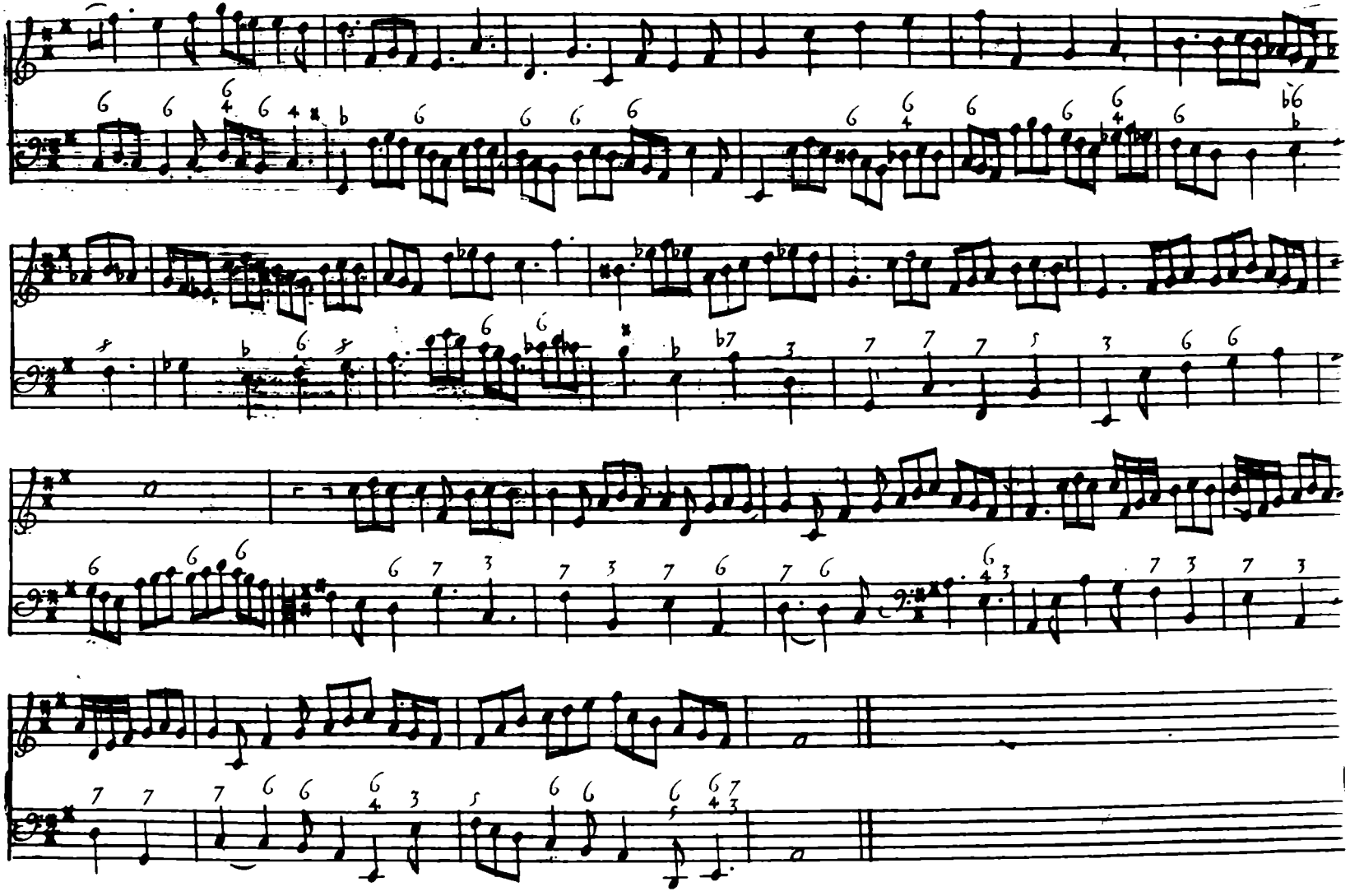

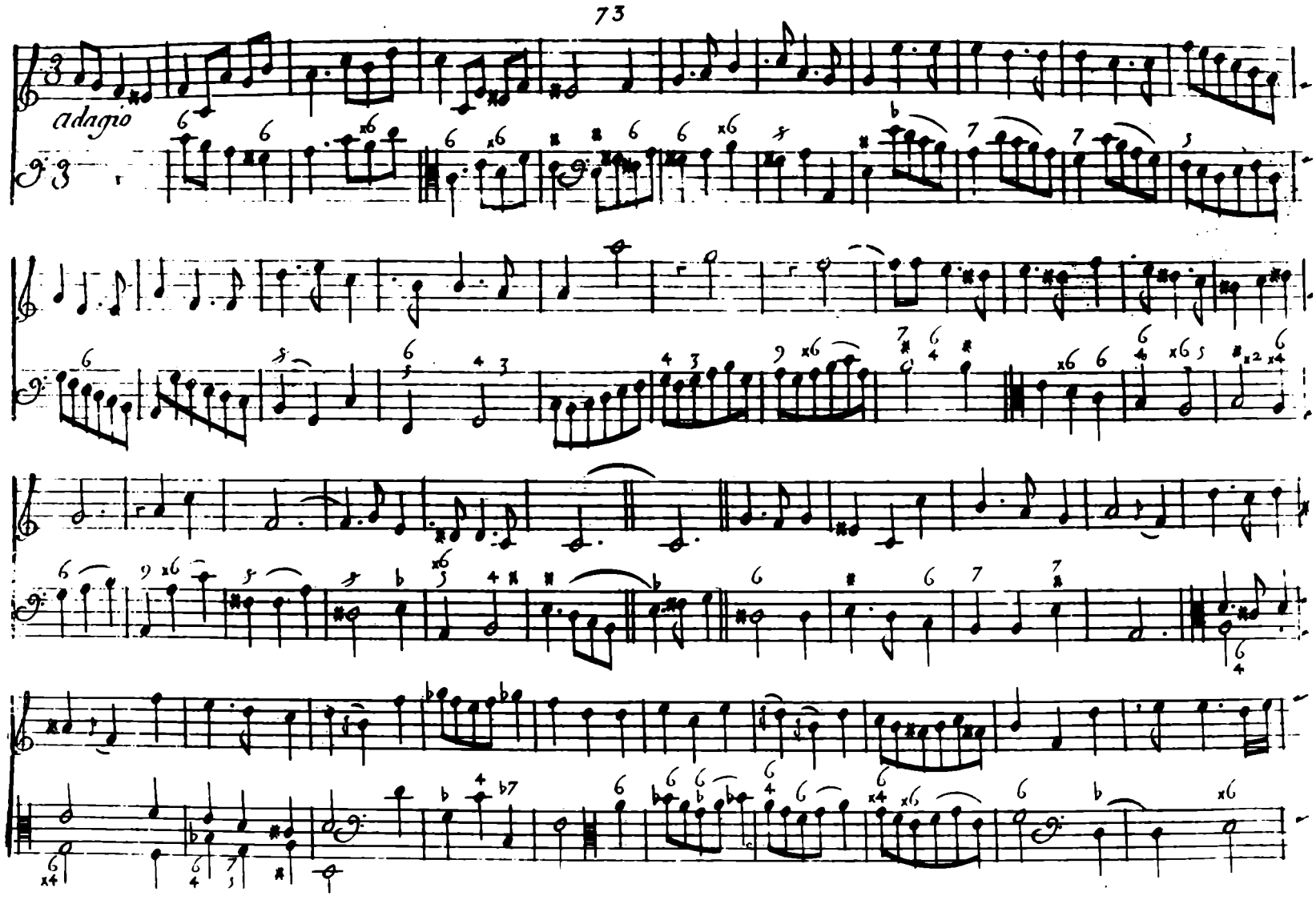
adagio

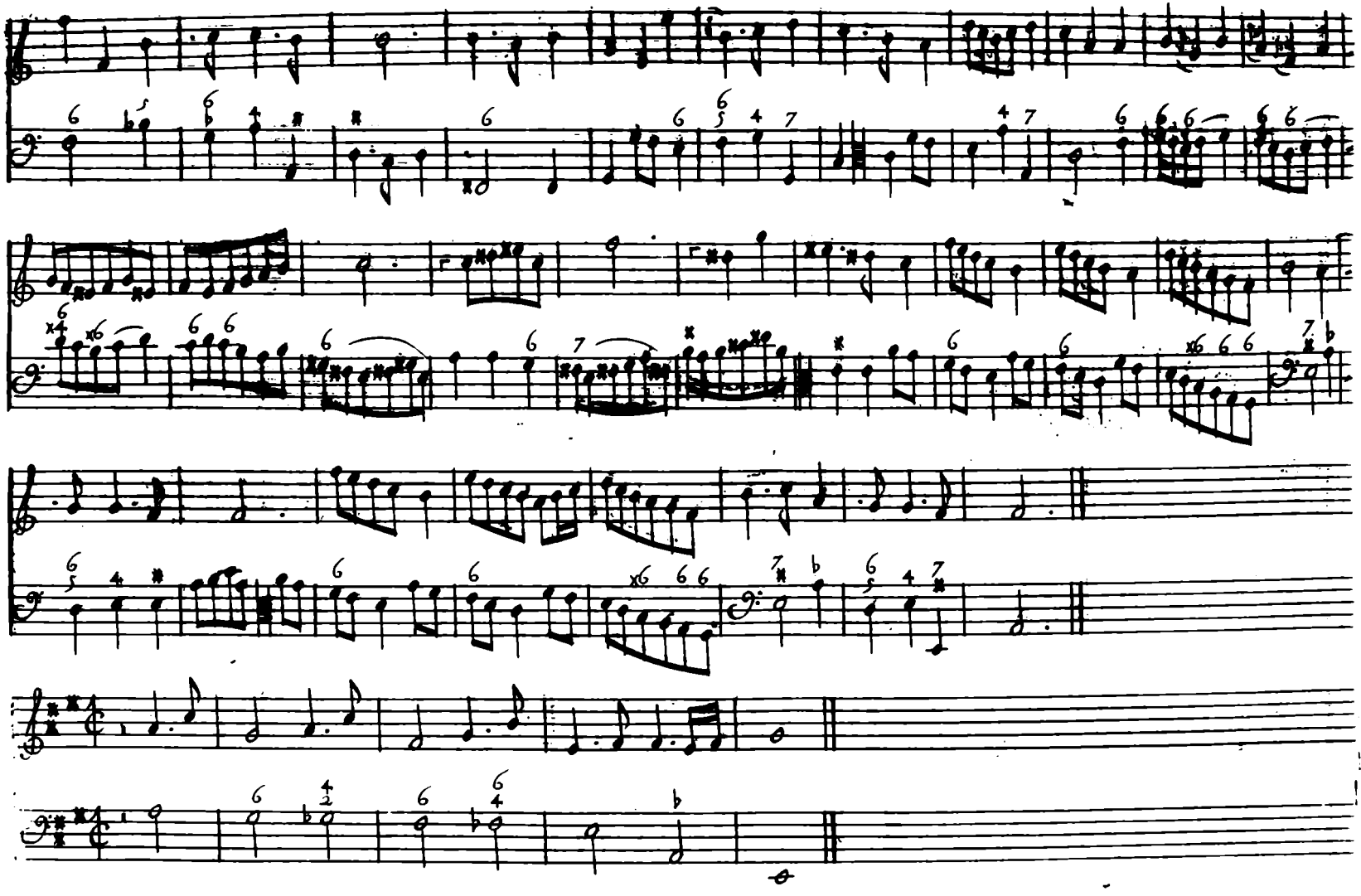

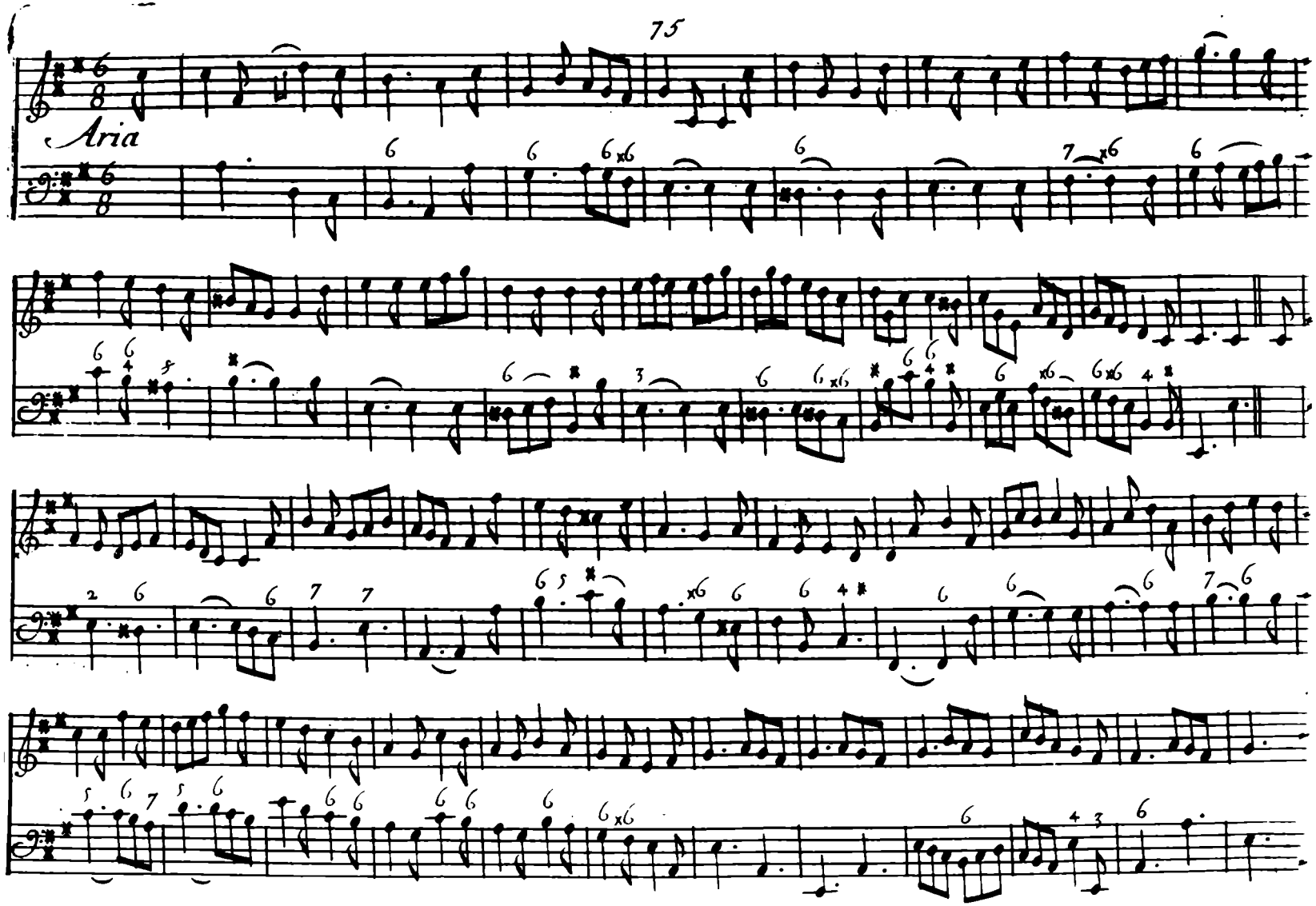
Aria

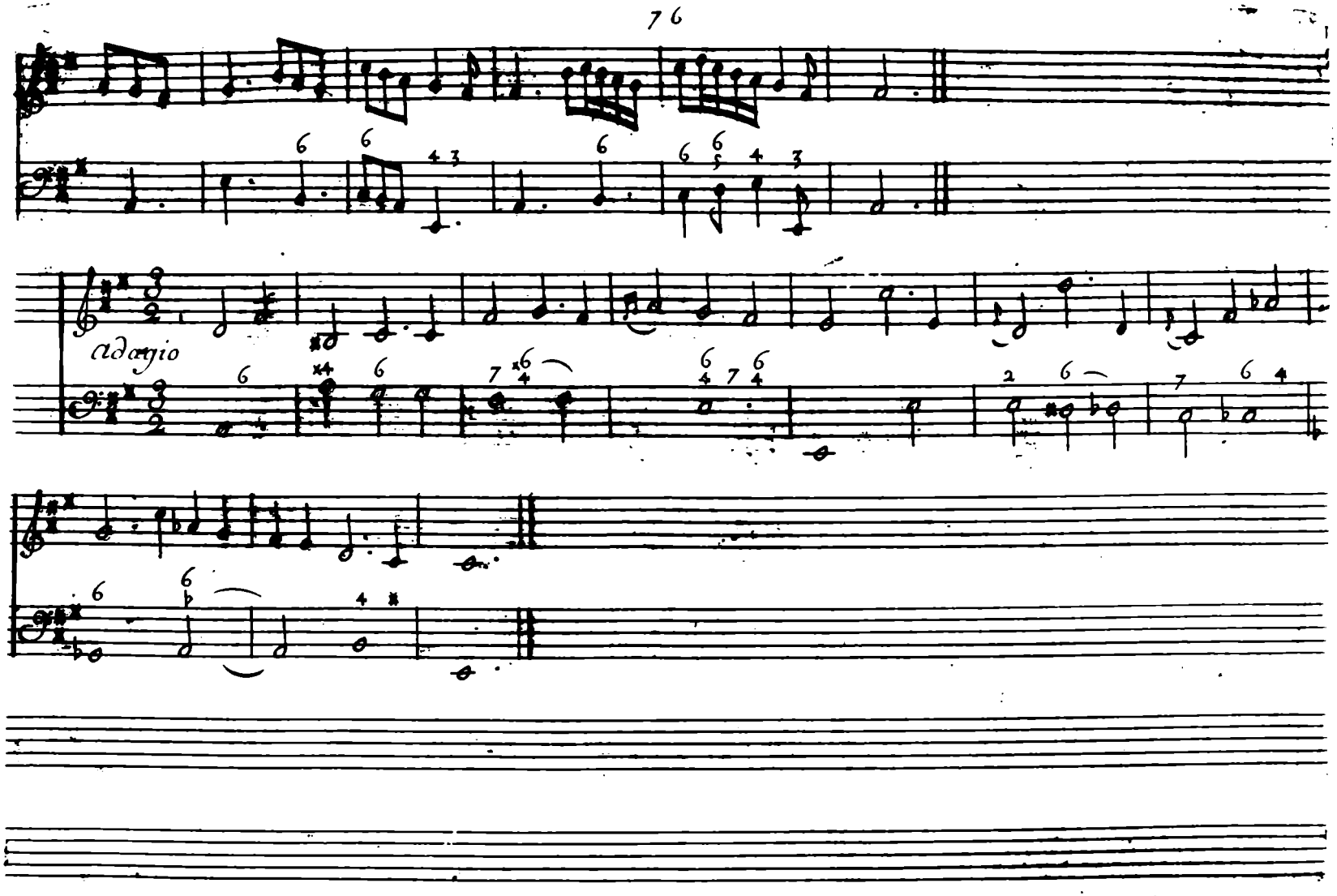
Adagio

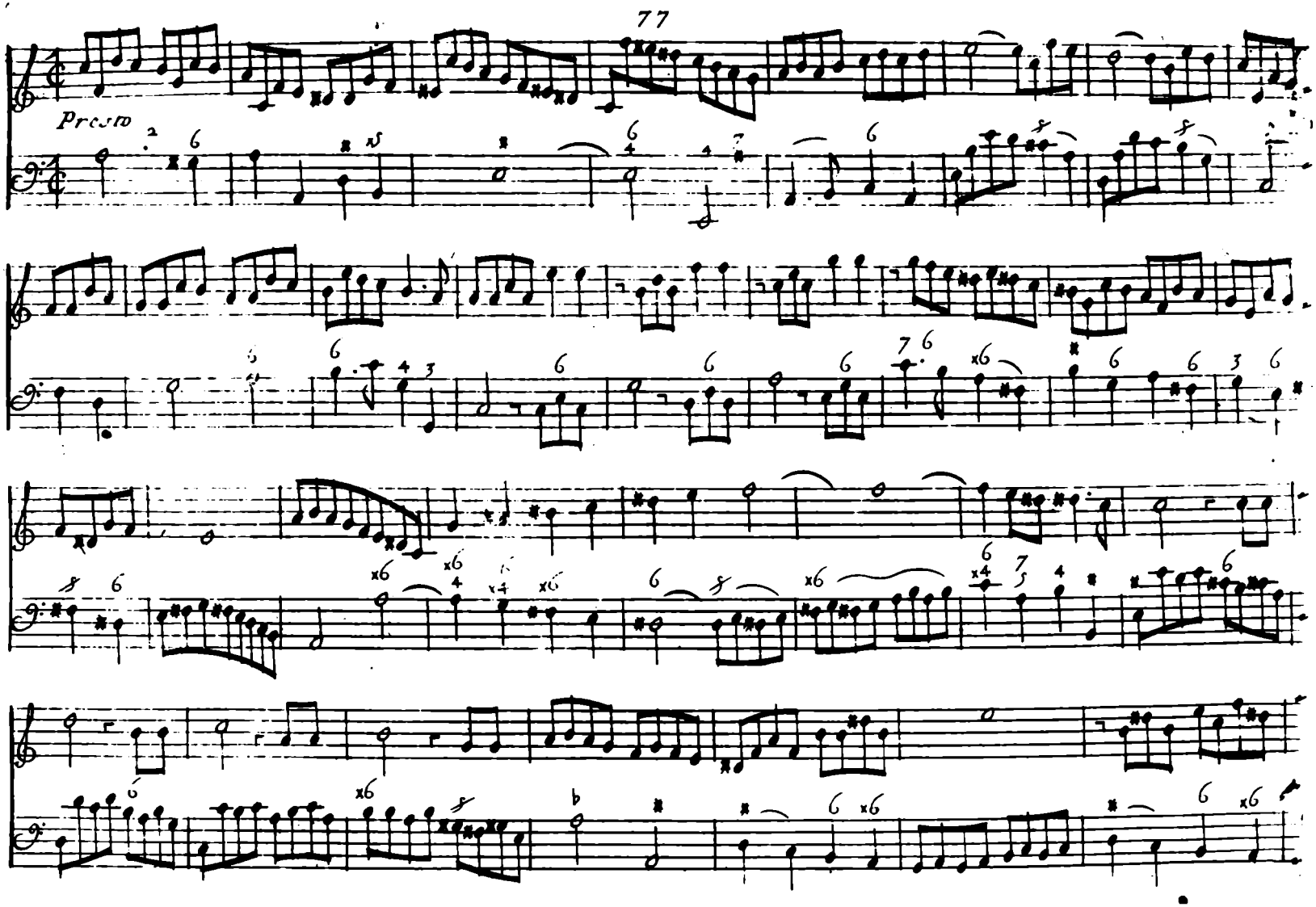
Presto

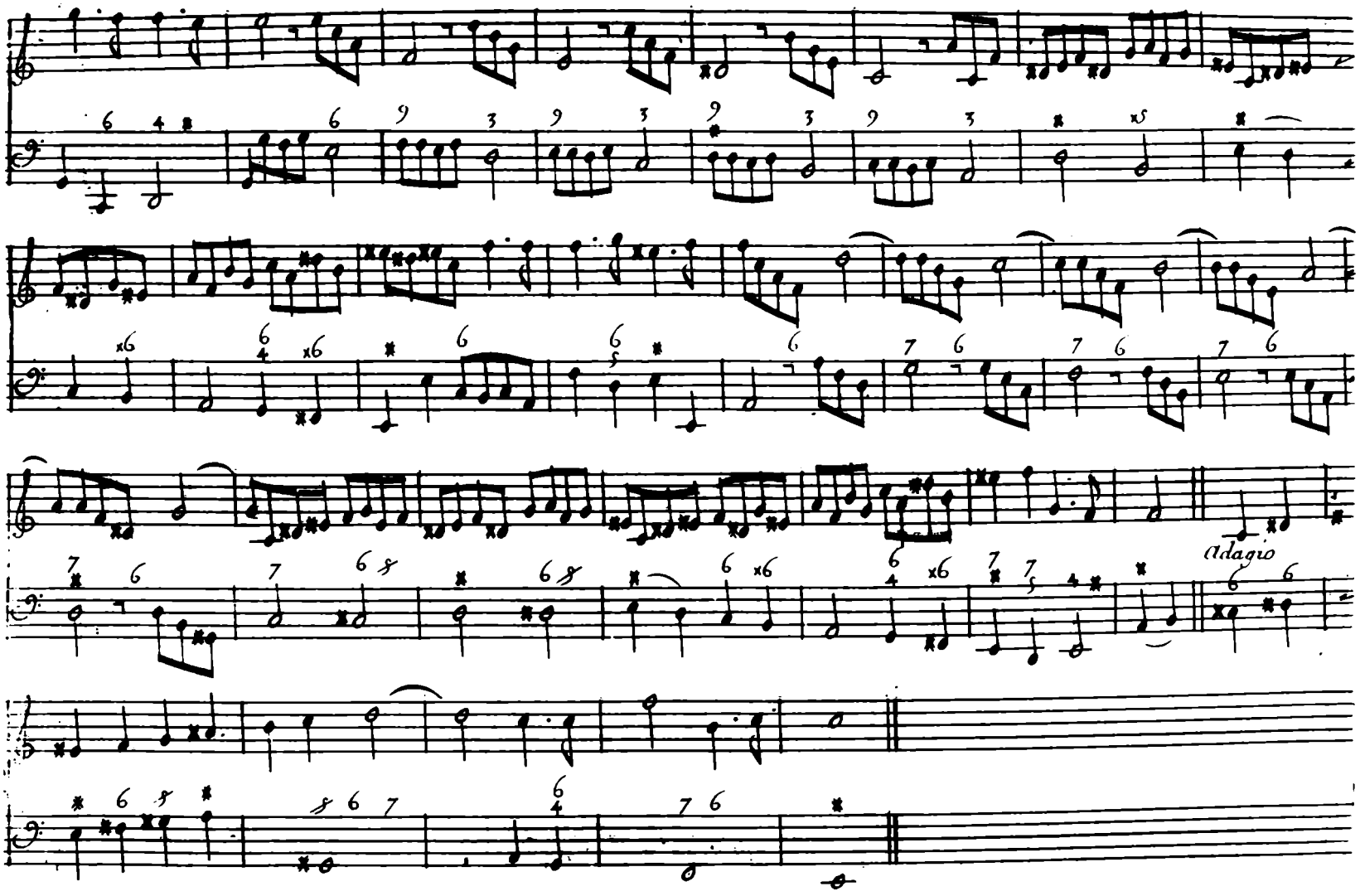
Adagio

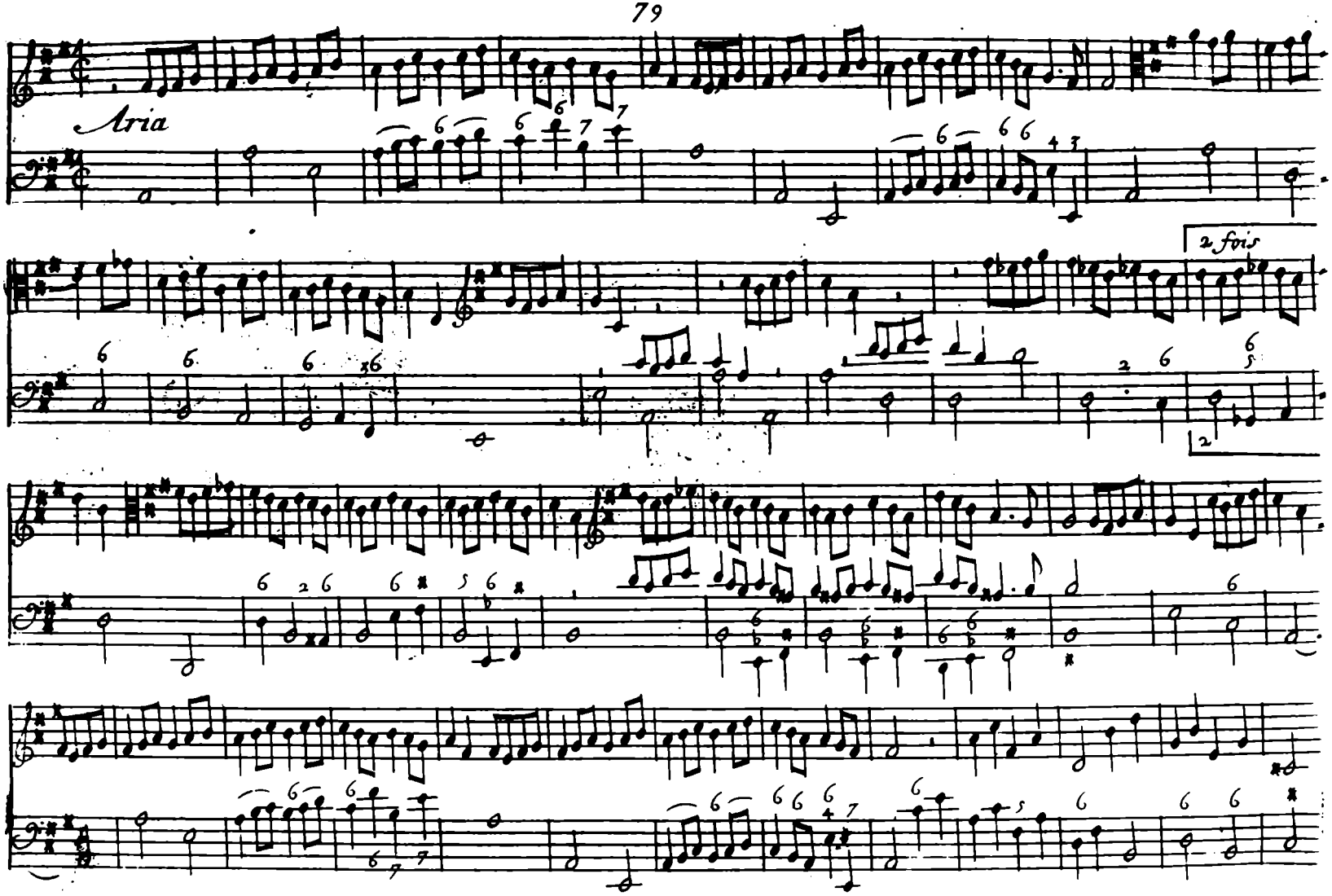
Aria
2 fois

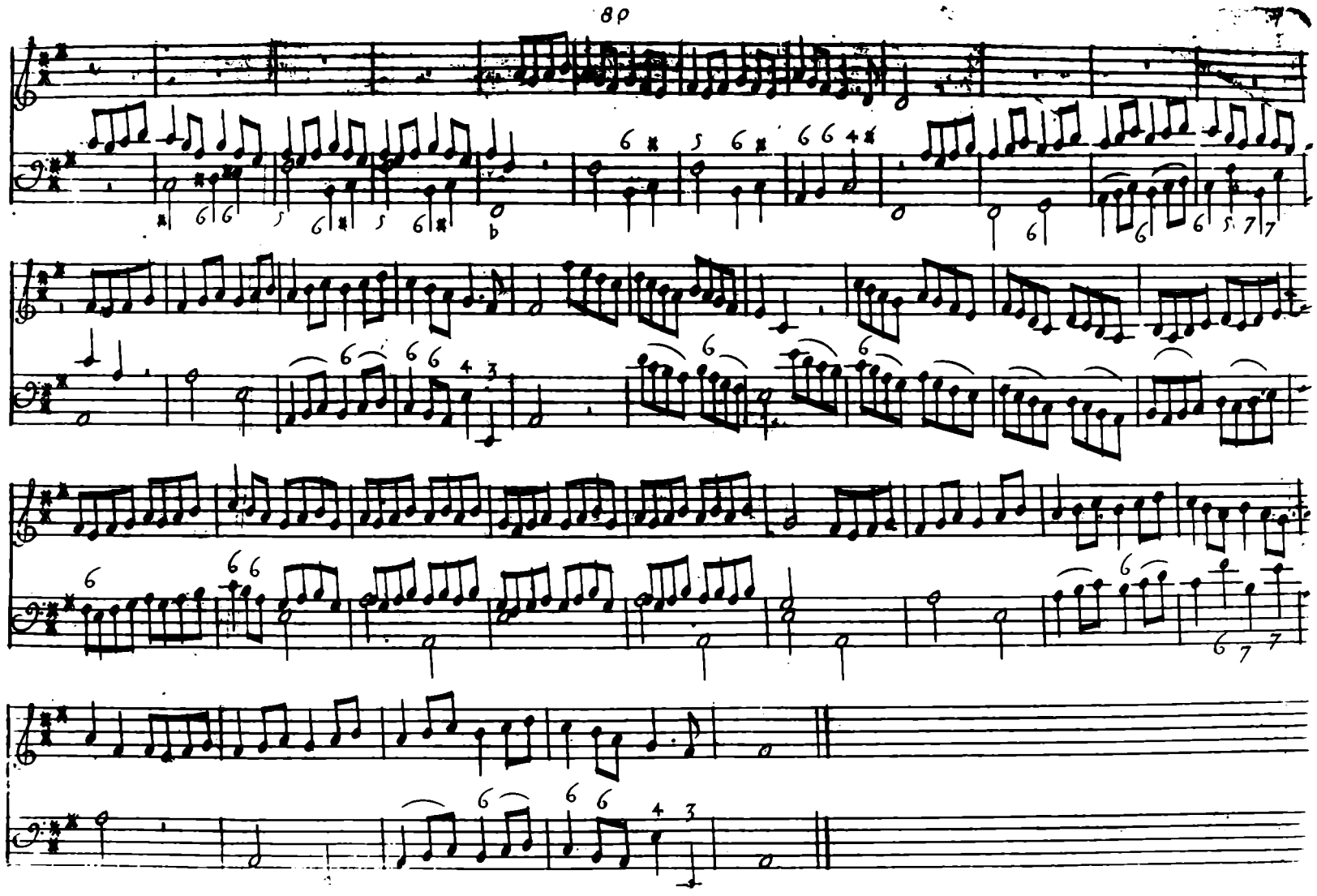

Louis par la grace de Dieu Roy de france et de Navarre, a nos amez et feaux Conseillers les gens tenans nos cours de Parlem.t m.rs des Requestes ordinaires de notre hotel grand conseil, Prevost de Paris, Baillifs Seneschaux leurs lieutenans civils et autres nos justiciers qui il appartiendra Salut notre chere bien amée Elizabeth Jacquet veuve du S.r de la Guerre Organiste de notre S.te Chapelle de Paris, de l'eglise S.t Louis de la maison professe des Jesuites et de S.t Severin, Nous ayant fait remonter quelle desireroit donner au public des Sonates, Pieces de Clavecin et autres de musique tant vocalle qu'instrumentalle de sa composition s'il nous plaisoit luy accorder nos lettres de privilege sur ce necessaires, Nous avons permis et permettons par ces presentes a ladite veuve de la Guerre de faire imprimer et graver lesd.s Sonates, Pieces de Clavecin et autres ouvrages de musique tant vocalle qu'instrumentalle de sa composition en vne ou plusieurs parties en telle forme, marge, caractere et autant de fois que bon luy semblera et de les vendre ou faire vendre et distribuer par tout notre Royaume pendant le temps de quinze années consecutives a compter du jour de la datte desd.s presentes, faisons deffences a toutes sortes de personnes de quelque qualité et condition quelles soient, den introduire d'impression etrangere dans aucun lieu de notre obeissance, et a tous graveurs, imprimeurs, libraires, imprimeurs en taille douce et autres de contrefaire lesd.s Sonates et pieces de musique en tout ny en partie et sous quelque pretexte que ce soit d'augmentation, correction et changement de titre, sans le consentement par écrit de lad.e exposante ou de ceux qui auront droit d'elle a peine de confiscation des exemplaires contrefaits de quinze cens livres d'amende contre chacun des contrevenans dont vn tiers a nous vn tiers a l'hotel Dieu de Paris l'autre tiers a lad.e exposante et de tous dépens dommages et interests, a la charge que ces presentes seront enregistrées tout au long sur le registre de la communauté des imprimeurs libraires de Paris et ce dans trois mois de la datte d'icelles, que la gravure et impression desd.s Sonates et pieces de musique sera faite dans notre Royaume et non ailleurs et ce en beau papier et beaux caracteres conformement aux reglemens de la librairie, et qu'avant que de les exposer en vente il en sera mis deux exemplaires dans notre bibliotheque publique vn dans celle de notre chateau du louvre et vn dans celle de notre tres cher et feal chevallier chancellier de france le S.r Philippeaux comte de Pontchartrain commandeur de nos ordres, le tout a peine de nullité des presentes du contenu desquelles vous mandons et enjoignons de faire joüir lad.e exposante ou ses ayans cause pleinem.t et paisiblem.t sans souffrir qu'il leur soit fait aucun trouble ou empeschem.t, Voulons qu'en faisant graver ou imprimer au commencem.t ou a la fin de chaque recueil copie des presentes, elles soient tenues pour bien et duem.t signifiées et qu'aux copies collationnées par l'vn de nos amez et feaux conseillers et Secretaires foy soit ajoutée comme a l'original, commandons au premier notre huissier ou Sergent de faire pour l'execution des presentes tous actes requis et necessaires sans demander autre permission et nonobstant clameur de haro charte normande et lettres a ce contraires, Car tel est notre plaisir donné a Versailles le 13.e jour de juin l'an de grace 1707 et de notre regne le 65.e Signé par le Roy en son conseil le Comte .