à Adolphe Fischer.

Lied

pour

Violoncelle et Orchestre (ou Piano.)

Violoncelle.

V. d' Indy, Op. 19.

Andantino non troppo.

pespr. *cresc.* *f* *ril.* **A** *a tempo* *p*

cresc. *p* *espr.*

6 *poco rit.* *f*

Plus animé.

soutenu *p*

cres - cen - do *f* *dimin - - en - - do*

B *ff*

Paris, J. Hamelle, Editeur, 22 Boulevard Malesherbes. J. 2355 H.

Violoncelle.

ff

très-soutenu

dimin.

p

soutenu

f

accelerando

cres- - - cen - -

do

molto rit.

Un peu plus lent.

p

sempre più riten.

Andantino. (come I?)

f et très-soutenu

molto cresc.

riten.

C *a tempo*

p

cresc.

f

espress.

dimin.

p

Violoncelle.

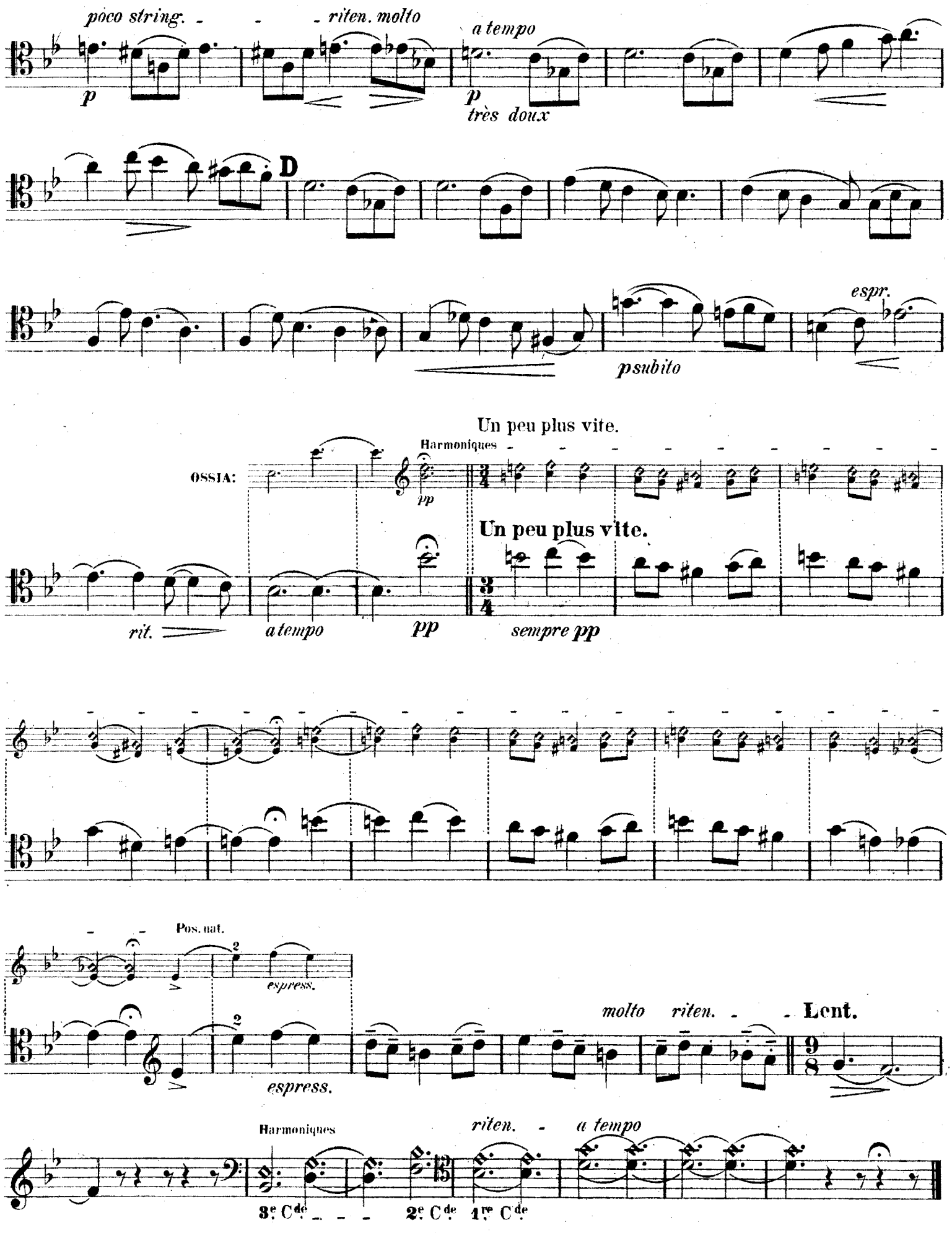

à Adolphe Fischer.

Lied

pour

Violoncelle et Orchestre (ou Piano.)

Andantino non troppo. V. d'Indy, Op. 19.

Violoncelle.

Piano.

Andantino non troppo.

p

p espr.

p

cresc.

f

cresc.

rit.

A *a tempo*

p

a tempo

dim.

rit.

p

p

Paris, J. Hamelle, Editeur, 22 Boulevard Malesherbes. J. 2355 H.

p

pp

cresc.

p

espr.

cresc.

p

p

espr.

f

poco rit.

Plus animé.

soutenu

Plus animé.

pp

Ped. ✻Ped. ✻Ped. ✻Ped. ✻Ped. ✻Ped.

Ped. ✻Ped. Ped. ✻Ped. ✻

✻ Ped. ✻Ped.

p

pp

poco

Ped. ✻ Ped. ✻

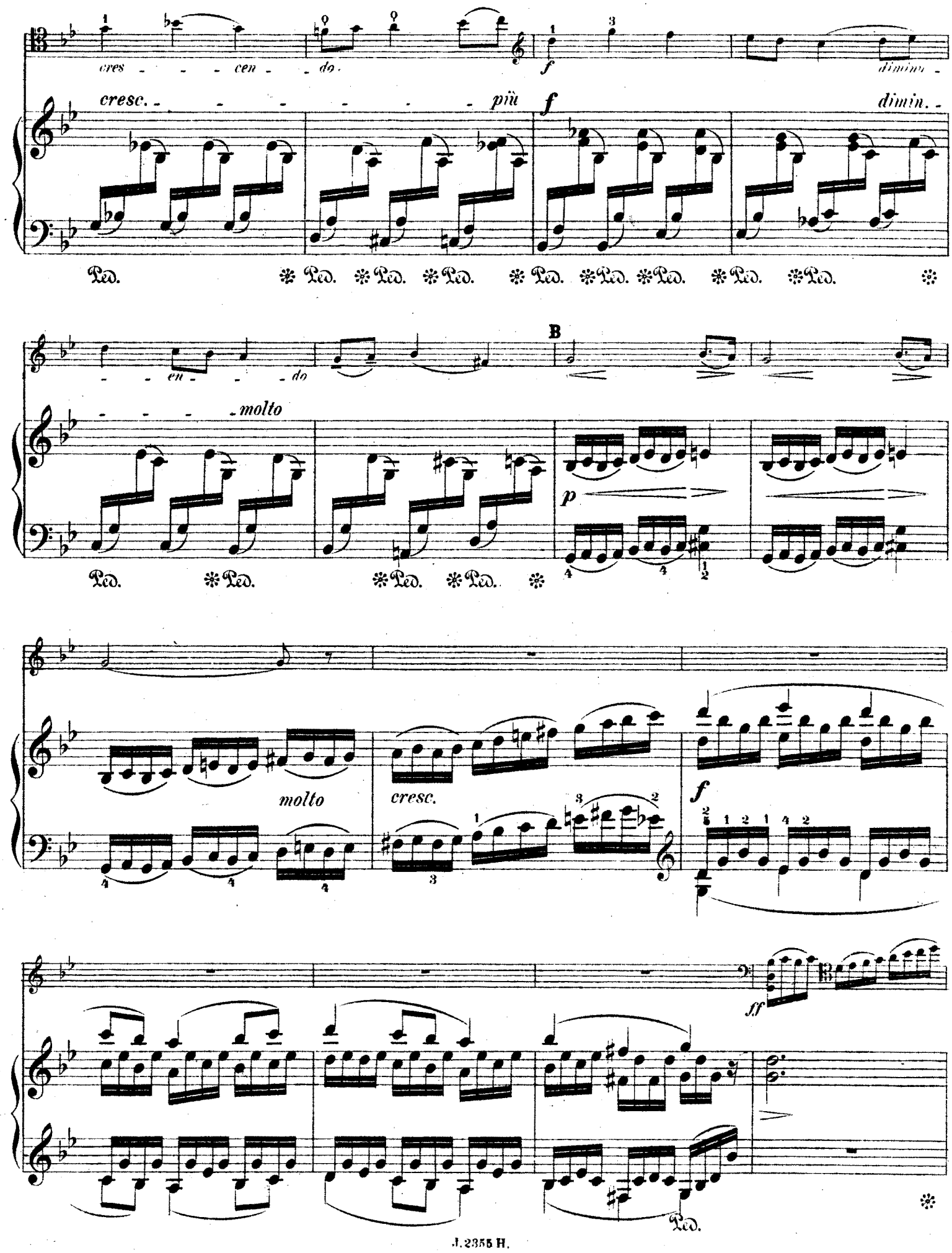
cres - - - cen - - do.
cresc. - - - - - - - più
f
dimin. -
Ped.
- - en - - do
- - - - molto
B
p
molto
cresc.
f
ff

più f

ff

très-soutenu

mf

Ped.

*

espr.

dimin.

dim.

p

pp

soutenu

marqué

dimin. *sempre*

f

p e espr.

accelerando

cres - cen - do

molto rit.

accelerando

soutenu

molto rit.

Un peu plus lent.

p

sempre più rit.

Un peu plus lent.

pp

sf *sempre più rit.*

Andantino (come I°).

f et très soutenu

Andantino (come I°).

marqué

molto cresc.

mf

Ped. * Ped. * Ped. * Ped. *

riten.

C *a tempo*

p

cresc.

riten.

a tempo

dim.

p

f

dimin.

sf

cresc.

p

dimin.

pp

espr.

Ped. *

poco string.

p

rit. molto

pp poco string.

rit. molto

Ped. *

a tempo

p très doux

a tempo

6

ppp

6

Ped. * Ped. *

D

ppp

Ped. * Ped. *

p subito

cresc.

ppp

Ped. ✻

OSSIA: Harmoniques

pp

espr.

rit.

a tempo

pp

rit.

a tempo

Un peu plus vite.

sempre pp

Un peu plus vite.

pp

poco sf

Pos. nat.

espress.

pp

poco *sf*

fp

molto *riten.*

Lent.

molto *riten.*

Lent.

pp

Ped. ✻ Ped. ✻

Harmoniques

sempre

riten.

a tempo

riten.

più *dimin.*

a tempo *m.g.* *p*

pp

Ped. ✻

DILLARD & Cie Imp., Paris.

J. 2355 H.