Noces de pluie

Jean-Luc Robinet
Sylvain Guillaumet

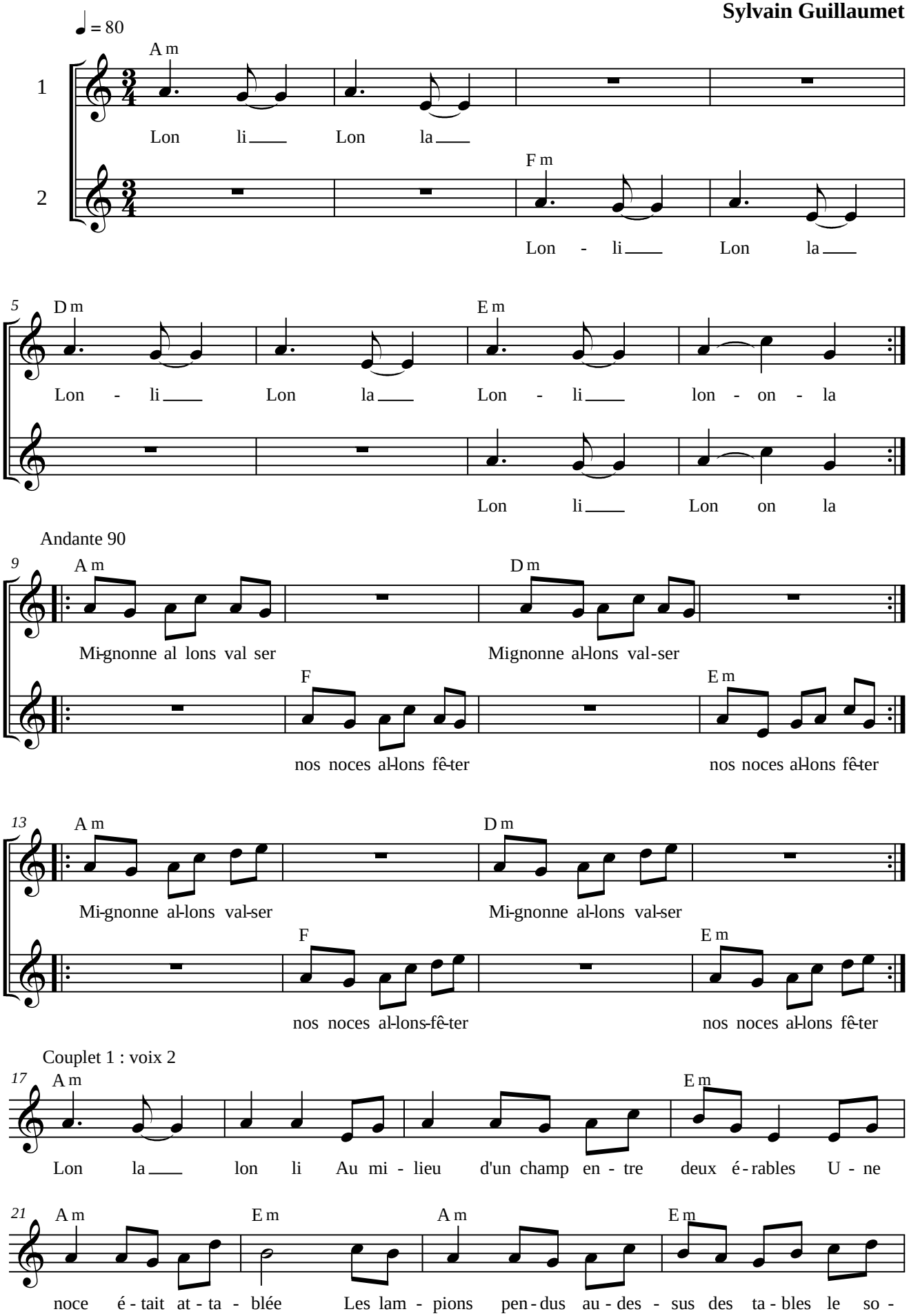

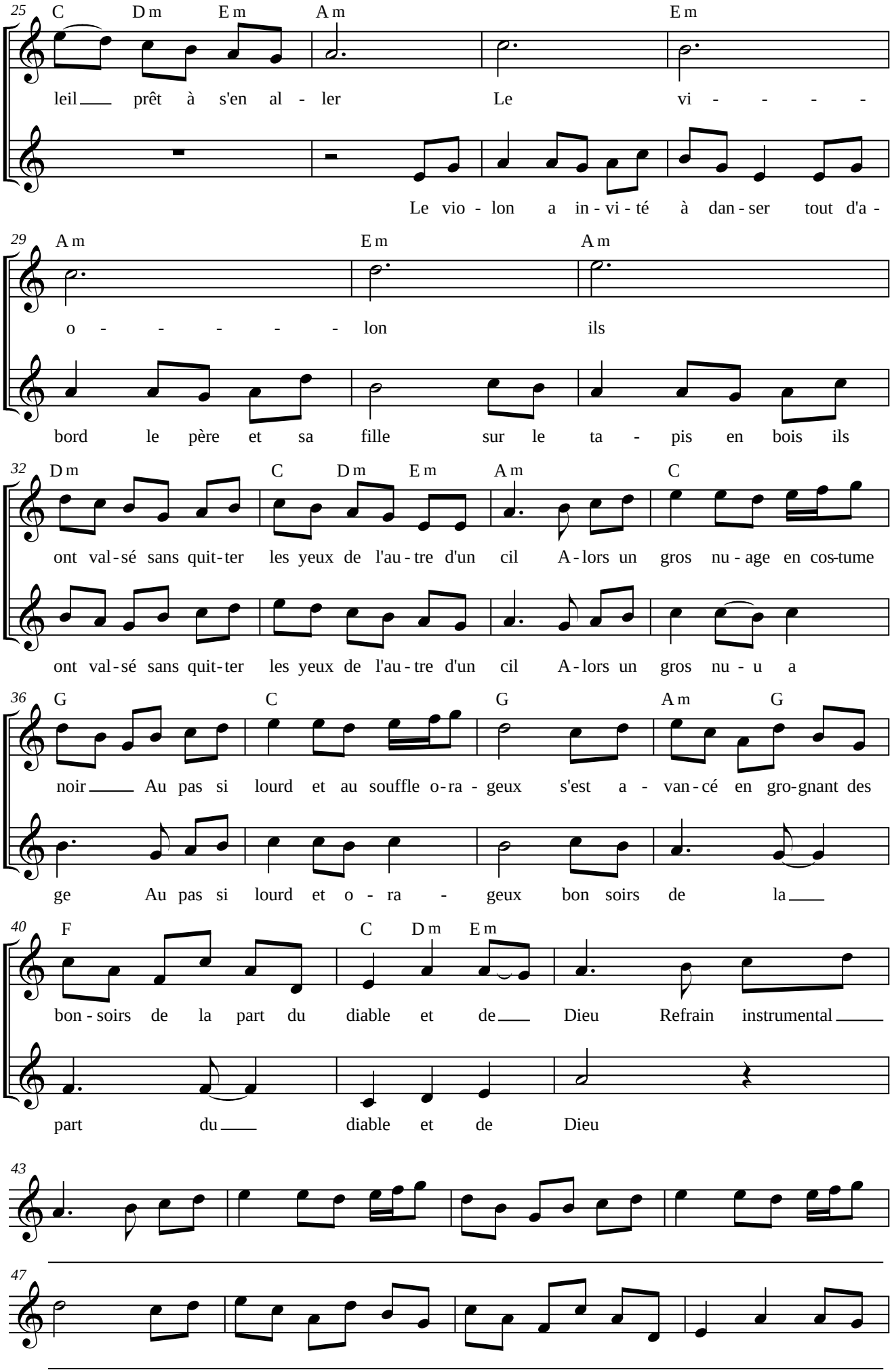
25
C Dm Em Am Em
leil prêt à s'en al - ler Le vi - - - -
Le vio - lon a in - vi - té à dan - ser tout d'a -
29
Am Em Am
o - - - - - lon ils
bord le père et sa fille sur le ta - pis en bois ils
32
Dm C Dm Em Am C
ont val - sé sans quit - ter les yeux de l'au - tre d'un cil A - lors un gros nu - age en cos-tume
ont val - sé sans quit - ter les yeux de l'au - tre d'un cil A - lors un gros nu - u a
36
G C G Am G
noir Au pas si lourd et au souffle o - ra - geux s'est a - van - cé en gro-gnant des
ge Au pas si lourd et o - ra - geux bon soirs de la
40
F C Dm Em
bon - soirs de la part du diable et de Dieu Refrain instrumental
part du diable et de Dieu
43
47

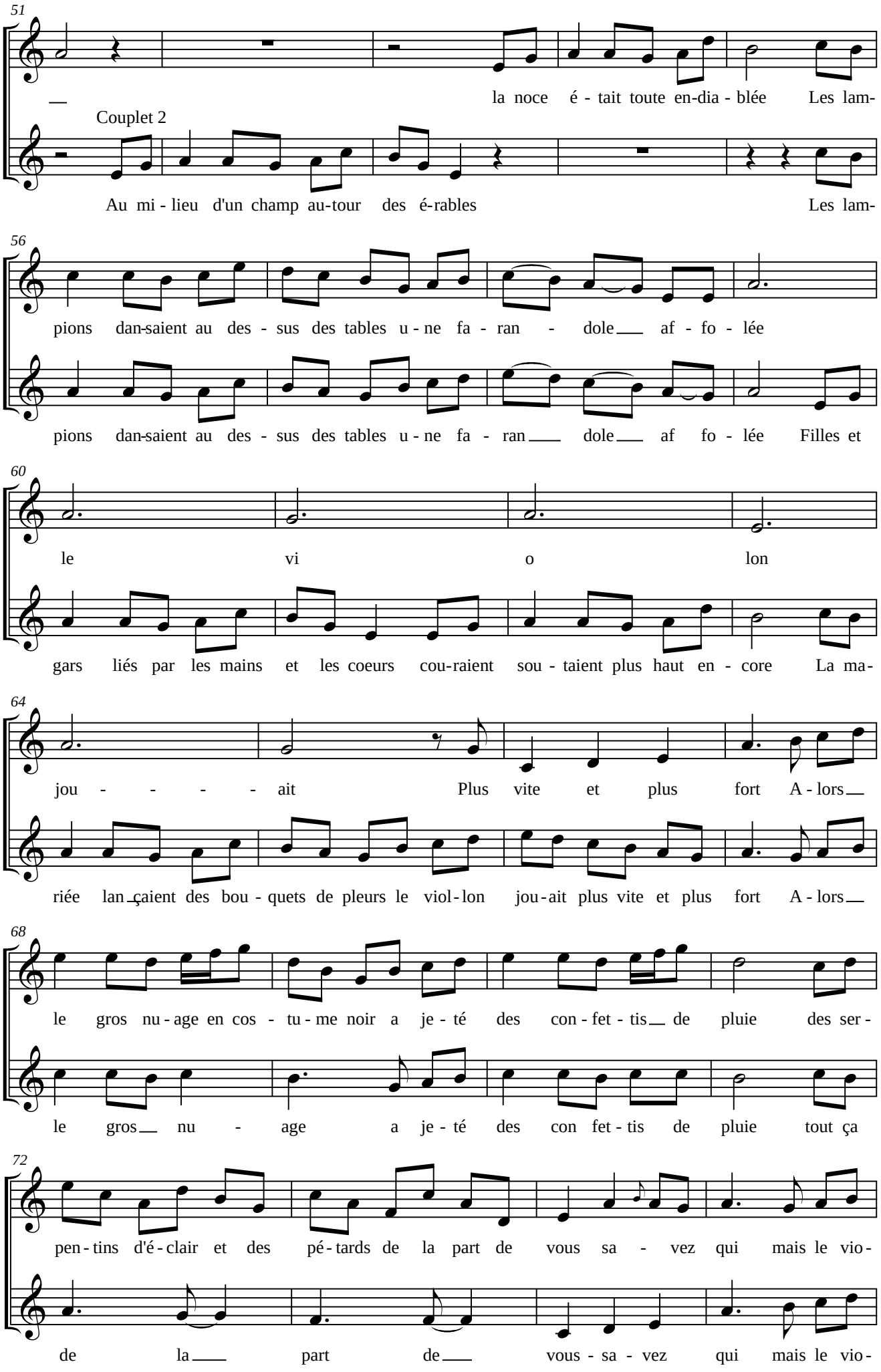
51
la noce é - tait toute en-dia - blée Les lam-
Couplet 2
Au mi - lieu d'un champ au-tour des é-rables Les lam-
56
pions dan-saient au des - sus des tables u - ne fa - ran - dole af - fo - lée
pions dan-saient au des - sus des tables u - ne fa - ran dole af fo - lée Filles et
60
le vi o lon
gars liés par les mains et les coeurs cou-raient sou - taient plus haut en - core La ma-
64
jou - - - - ait Plus vite et plus fort A - lors
riée lan-çaient des bou - quets de pleurs le viol - lon jou - ait plus vite et plus fort A - lors
68
le gros nu - age en cos - tu - me noir a je - té des con - fet - tis de pluie des ser -
le gros nu - age a je - té des con fet - tis de pluie tout ça
72
pen - tins d'é - clair et des pé - tards de la part de vous sa - vez qui mais le vio -
de la part de vous - sa - vez qui mais le vio -

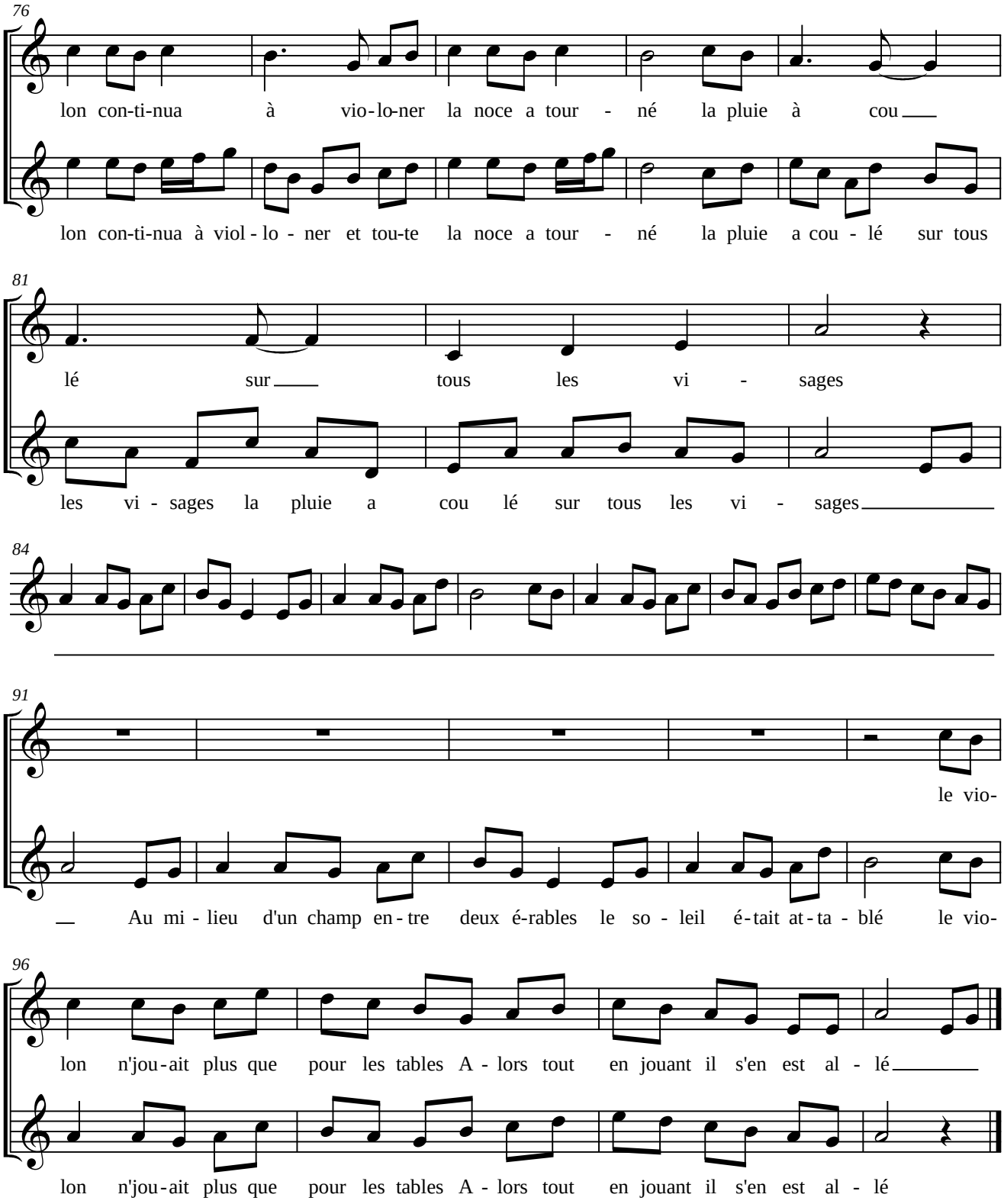
76
lon con-ti-nua à vio-lo-ner la noce a tour - né la pluie à cou
lon con-ti-nua à viol - lo - ner et tou-te la noce a tour - né la pluie a cou - lé sur tous
81
lé sur tous les vi - sages
les vi - sages la pluie a cou lé sur tous les vi - sages
84
91
le vio-
Au mi - lieu d'un champ en - tre deux é-rables le so - leil é-tait at-ta - blé le vio-
96
lon n'jou-ait plus que pour les tables A - lors tout en jouant il s'en est al - lé
lon n'jou-ait plus que pour les tables A - lors tout en jouant il s'en est al - lé