N°

SOCIÉTÉ INTERNATIONALE DES ORGANISTES ET MAÎTRES DE CHAPELLE

1ère ANNÉE (1881-1882)

MEMBRES DU JURY

MMrs TH. DUBOIS, G. FRANCK, GIGOUT, GUILMANT, LEFÉVRE-NIEDERMEYER, LORET, STEENMANN

ŒUVRES COURONNÉES

1er Octobre Mr GANNE, Organiste à St Nicolas d'Issy
Prière *pour Orgue* ..... Prix 5f

2e Novembre Mr F. GORRITI, Organiste à Tolosa. *(Espagne)*
Sub tuum; *Motet, S ou T.* 5f

3e Décembre Mr PIERNE (Gabriel) Organiste à Paris
Fugue en sol mineur. Prix: 5f

4e Janvier Mr PLANCHET, Mtre de Chapelle à Versailles
Tantum Ergo, *Solo et Chœur.* Pr: 5f

5e Février Mr M. ROUHER, Organiste à Paris
Offertoire *pour orgue* .... Prix: 5f

6e Mars Mr C. MAGNER, Mtre de Chapelle à Paris
Inviolata, *à 3 Voix.* S.T.B. Prix: 5f

7e Avril Mr PLANCHET, Mtre de Chapelle à Versailles
Méditation Religieuse, *pour Orgue.* Prix 5f

8e Mai Mr ROUHER, Organiste à Paris
O. Salutaris, *Solo Sop. ou Ténor.* ... Pr. 5f

9e Juin Mr F. GORRITI, Organiste à Tolosa *(Espagne)*
Marche Funèbre, *pour Orgue* .... Prix 6f

10e Juillet .....

11e Août .....

12e Septembre .....

PRIX D'HONNEUR

Paris, LISSARRAGUE, Editeur
30, Rue Taitbout.
Propriété pour tous Pays.

P. Borie

Imp. Berlauts, Maurel, Succr Paris

00.232

Recuerdo de amistad y respeto
á D. Juan Guelvenzu.
de su affmo Felipe Gorriti

Procès-Verbal du 9e Concours (1ère Année)

Le Jury s'est réuni le 26 Juin à l'Ecole de Musique Religieuse.

Prix, à l'unanimité, avec félicitations du Jury.

Mr. Felipe Gorriti, Maître de Chapelle à Tolosa (Espagne.

Pas de Mention.

Sujet du 11e Concours (10 Août) 5 Versets pour Magnificat,
" du 12e Concours (10 Septembre) Ave Verum à 4 voix inégales,
avec accompagnement d'orgue.

MARCHE FUNÈBRE.

POUR GRAND ORGUE

par

FELIPE GORRITI

Maître de Chapelle à Tolosa *(Espagne)*

Tempo martial legato

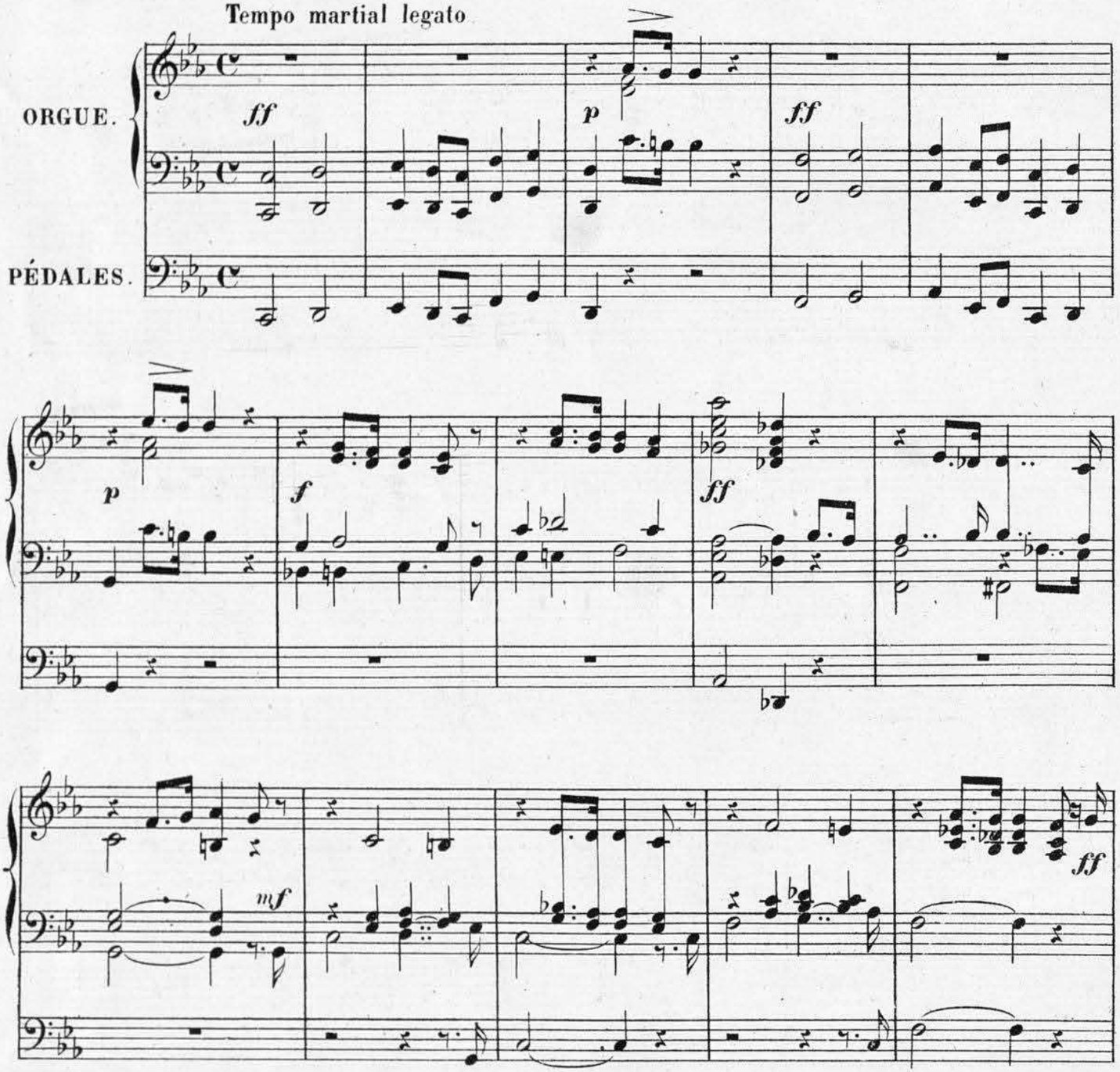

Paris, A. LISSARRAGUE Edr rue Taitbout 30. A.L. 435

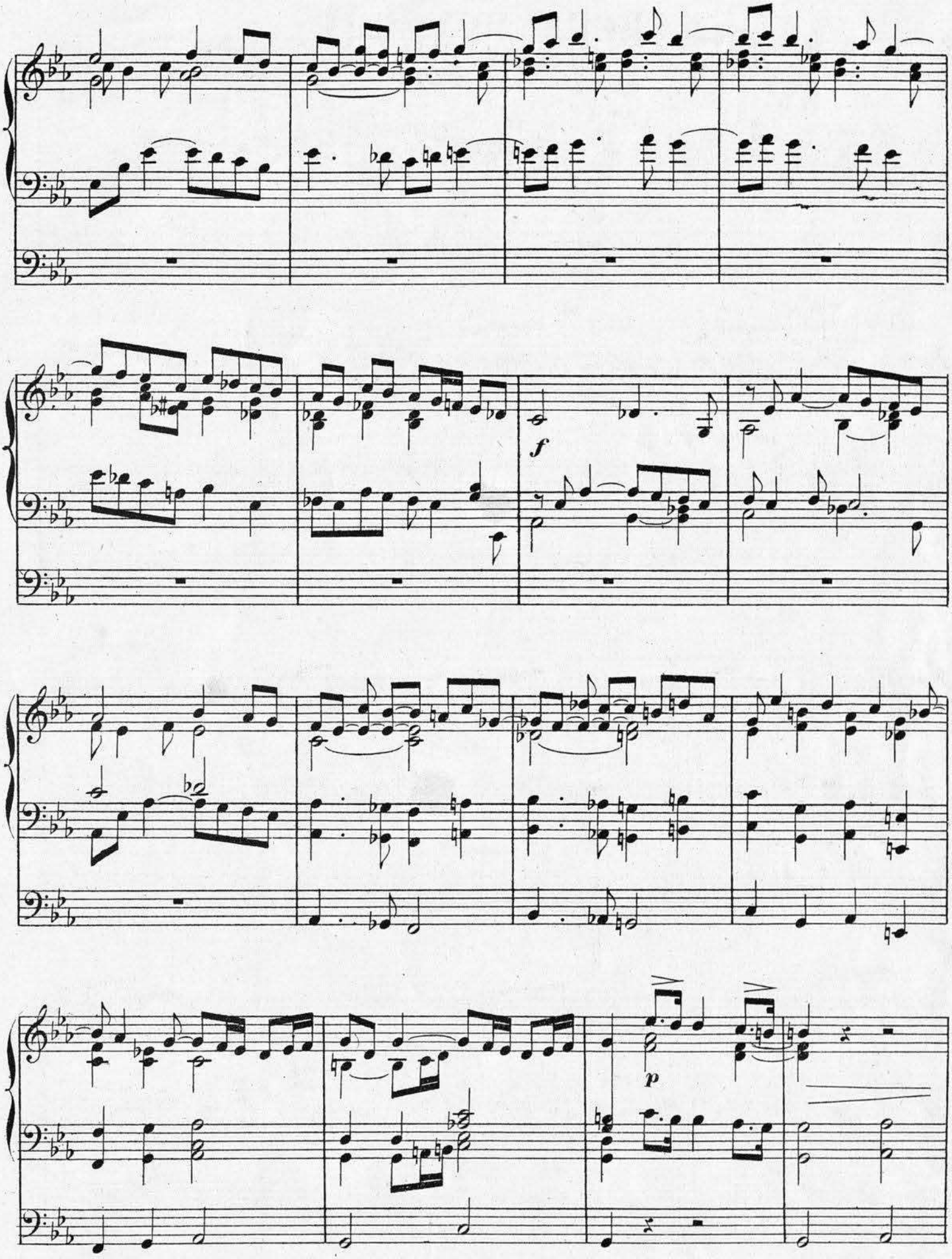
f
p

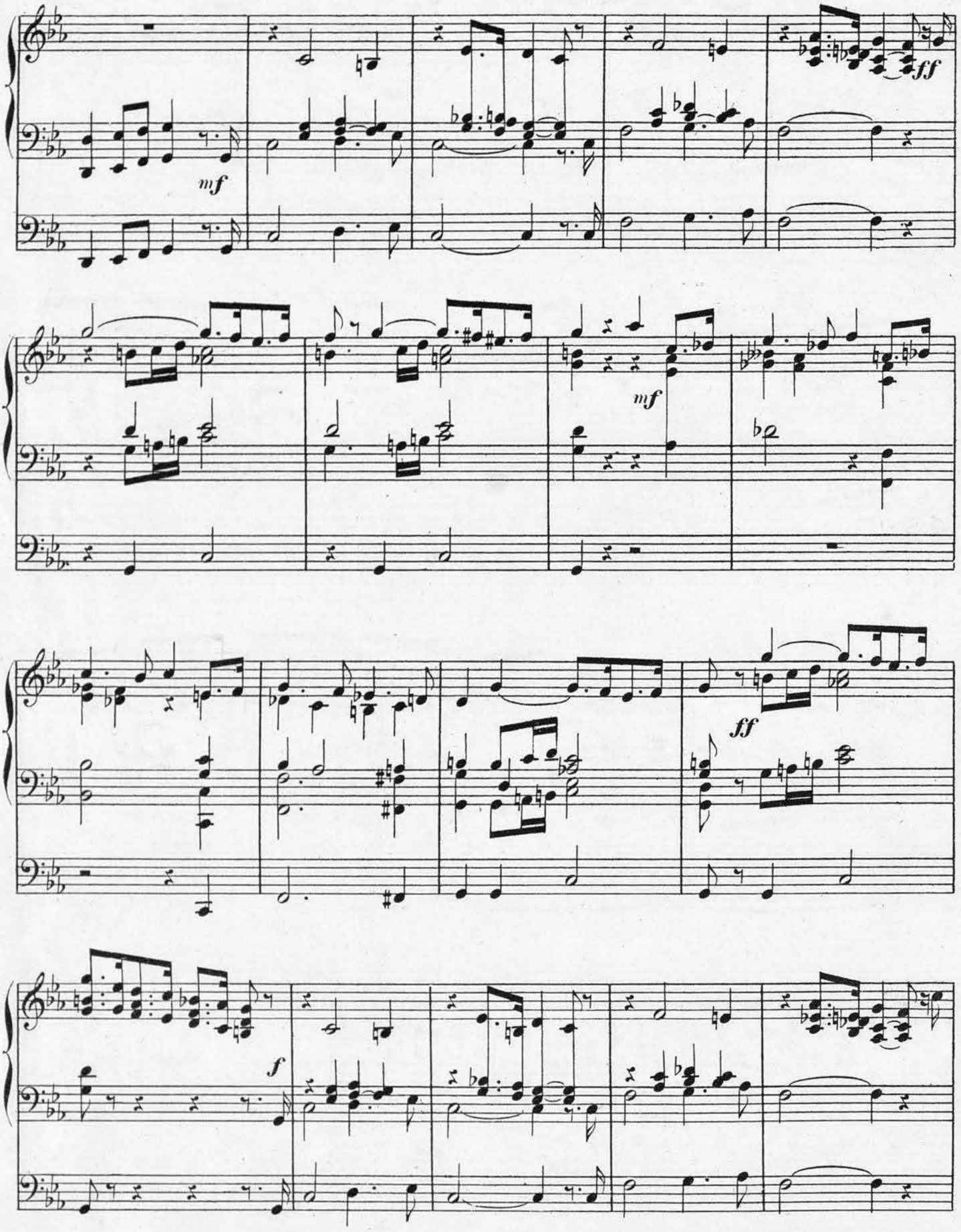
mf
ff
mf
ff
f

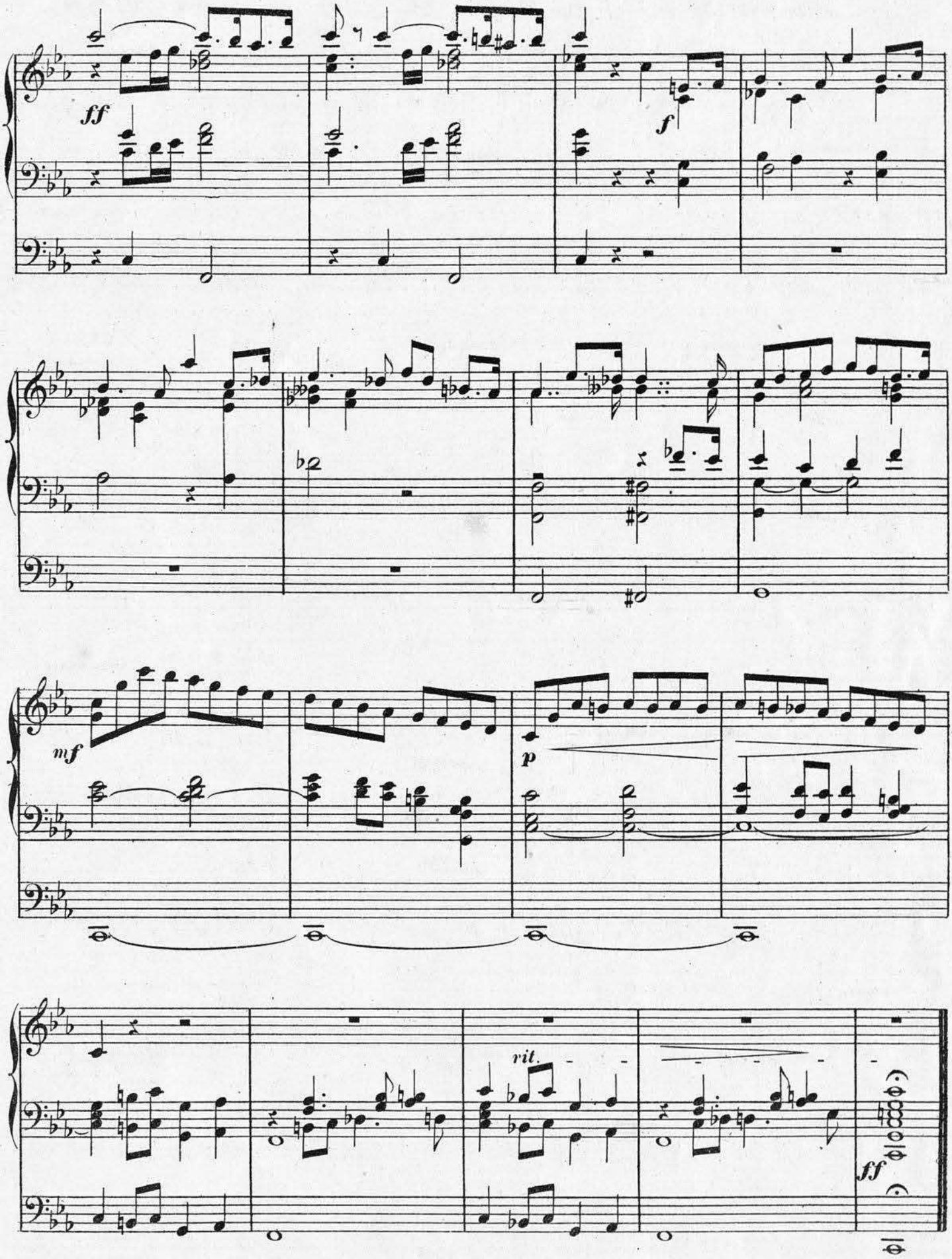

Mme Prevost Grav: A. L. 435 Imp: Maurel r. Rodier 53 Paris.