FLEUR D'EXIL

Poésie et Musique de
BENJAMIN GODARD.

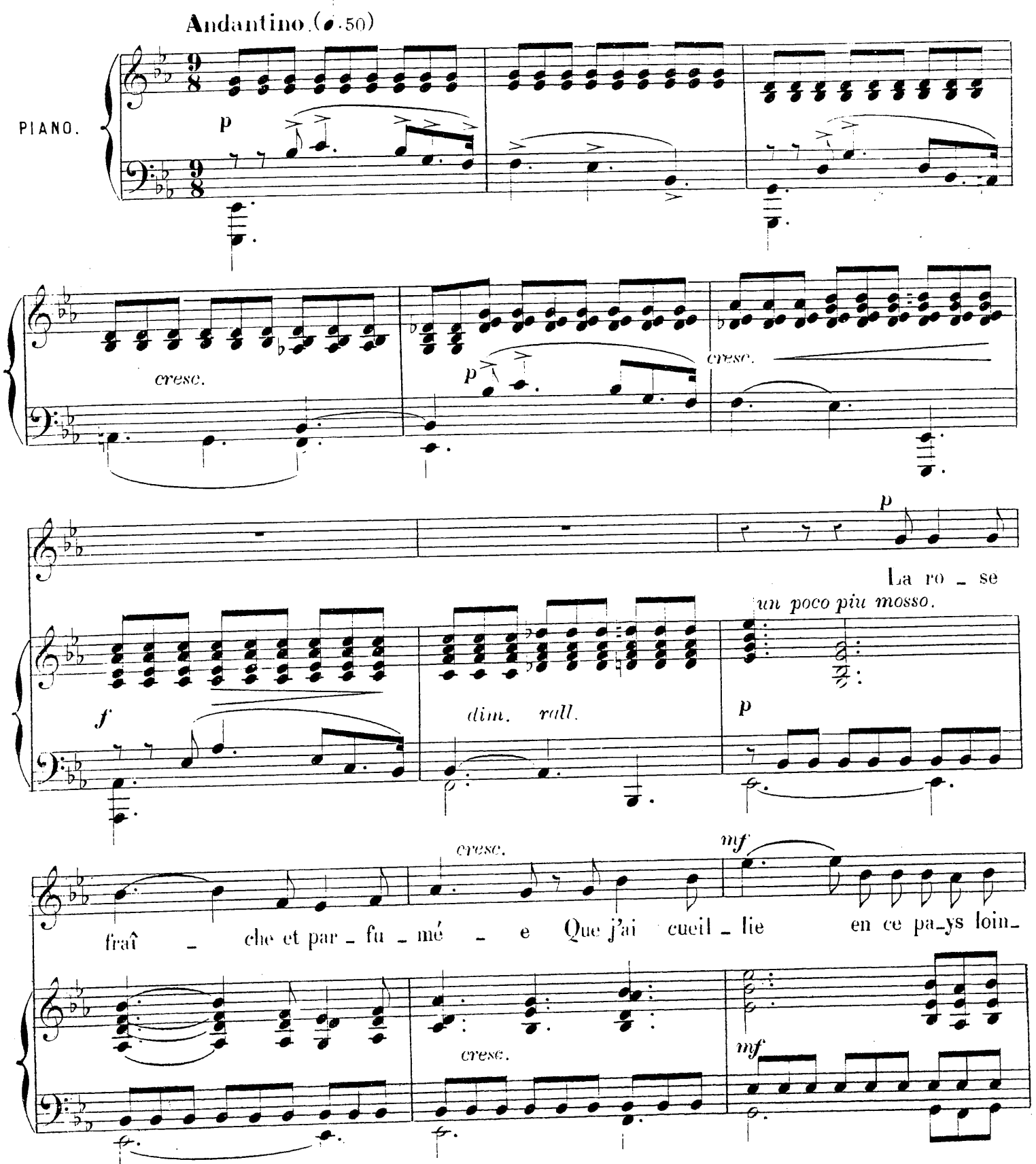

I. PARENT, Grav:
D. S. & Cie 1962 (1)

_tain, — Je vou_drais, ô ma bien_ai_mé _ e, Comme au temps du bon_

p sf mf

_heur la met_tre sur ton sein. — Hé _ las! ce n'est plus qu'en pen_

p mf

pp

_sé _ e Qu'il m'est don_né de pou_voir te l'of_frir. — Notre heu_

pp

mf

_reu_se vie est pas_sé _ e, Il n'en res _ te plus

mf

un poco rall. **p** **a tempo.** *rall.* **a tempo.** *pp*

rien, ——— que le doux sou_ve_nir. Notre heu_

dim. **a tempo** *rall.*

pp **a tempo.** **pp**

un poco rall.

_reu_se vie est pas_sé_e. *rall.*

cresc.

a tempo. 1°

p

cresc. *cresc.*

p **p**

De

un poco piu mosso.

f *dim.* *rall.* **p**

cresc.

moi ___ tu se_ras sé_pa - ré - e Longtemps peut-être... et peut-ê_tre tou_

cresc. mf

_jours. Qui sait ce que la des - ti - né - e Réserve en_cor de

cresc. mf

p p

pleurs à nos tris_tes a - mours ? La bel - le fleur se_ra fa -

pp cresc.

_né - e Quand je pour - rai te pres - ser sur mon cœur, Il au - ra

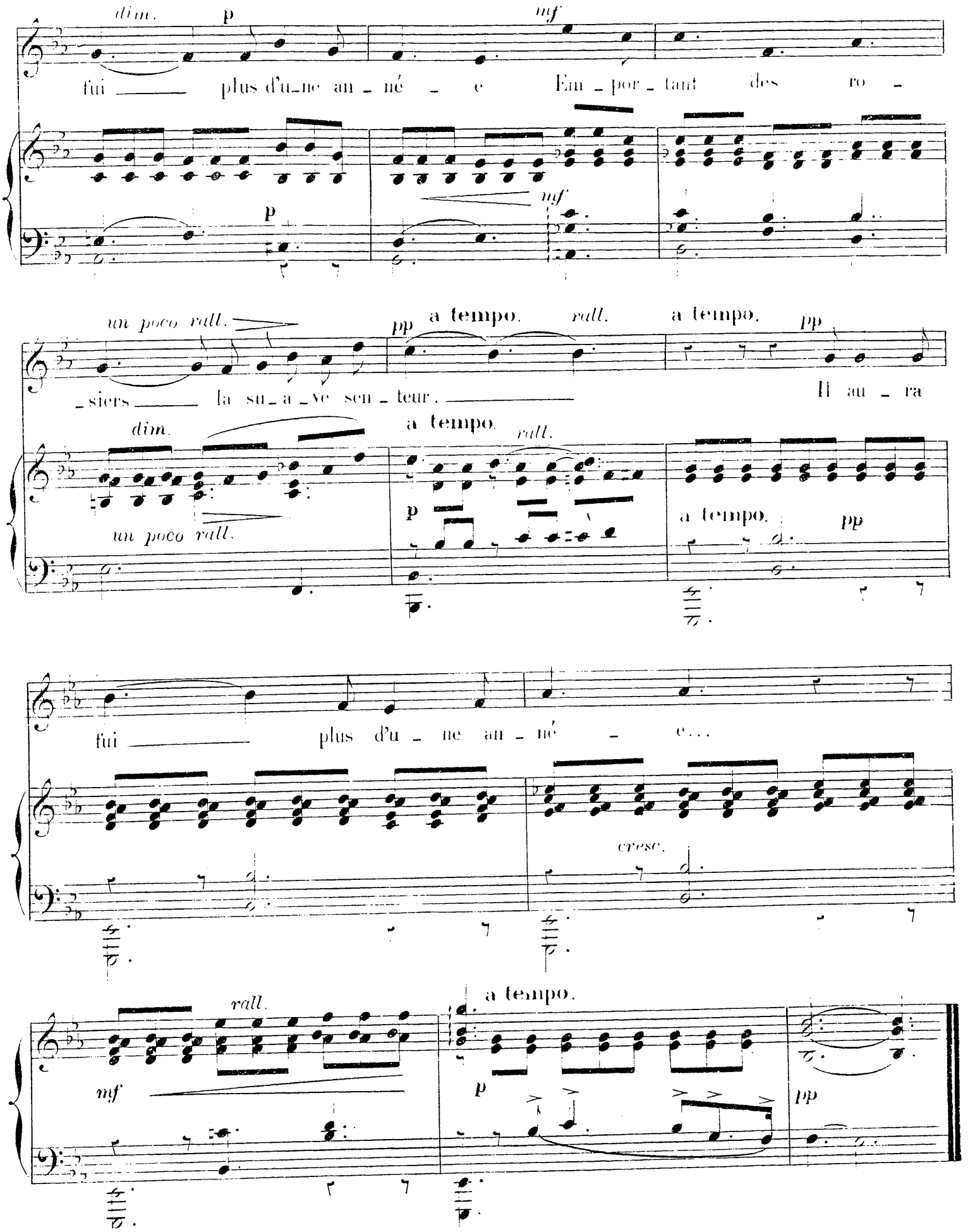

Imp. Ed. Delanchy & Cie, Fg St Denis, 51 & 53.