Drei Rhapsodien

für Pianoforte

von

Anton Dvořák

Zum

Concert-Vortrage

eingerichtet von

Theodor Kirchner.

№ 1 D dur. № 2. G moll. № 3. As dur.

Ent.d Stat.s Hall.

Verlag und Eigenthum für alle Länder
von
N. SIMROCK, G.m.b.H. in BERLIN.

1887.

Lith. Anst. v. C. G. Röder, Leipzig.

Erste Rhapsodie.

Ant. Dvořák, Op. 45. No 1.

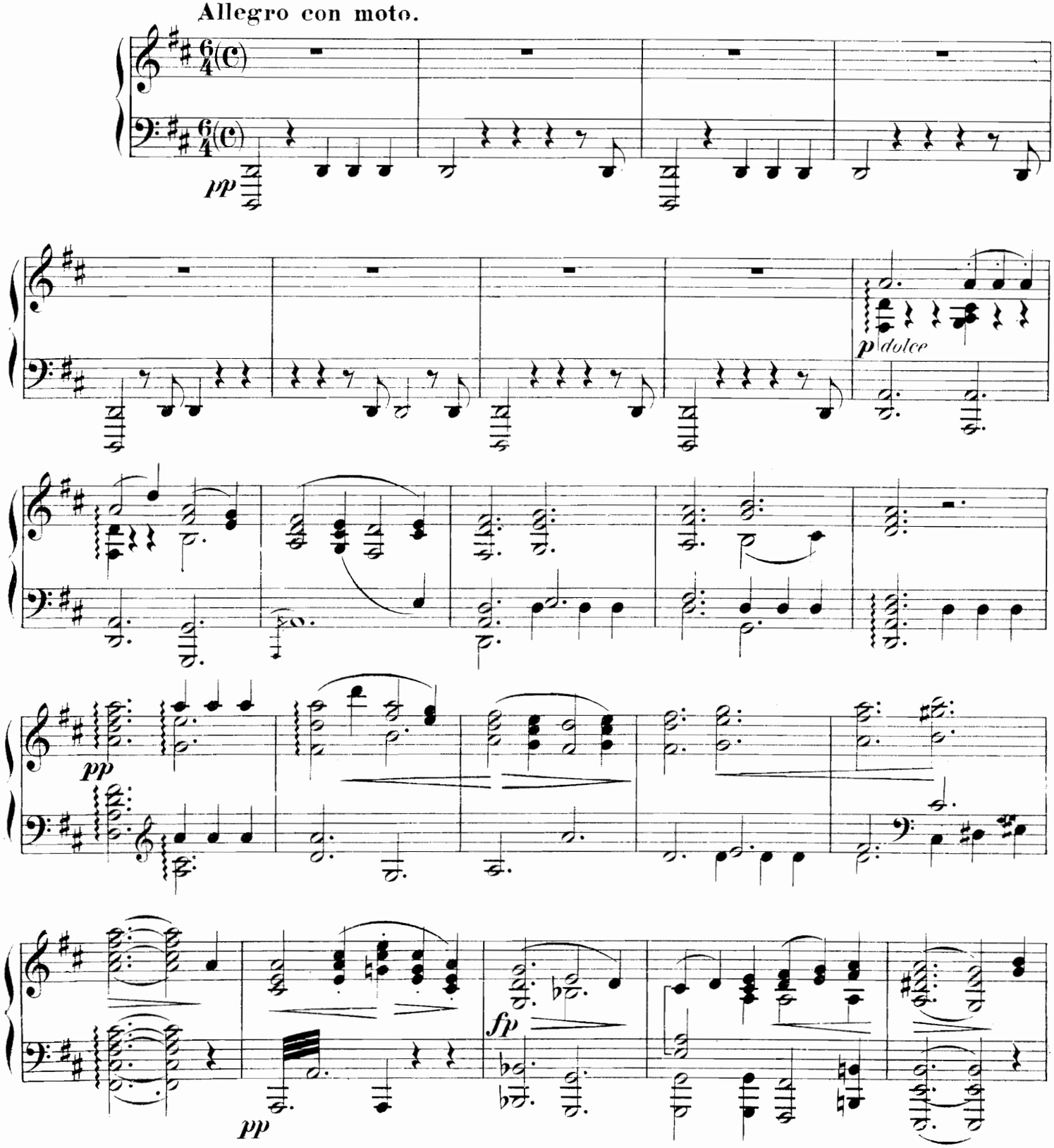

Stich und Druck der Röder'schen Offizin in Leipzig

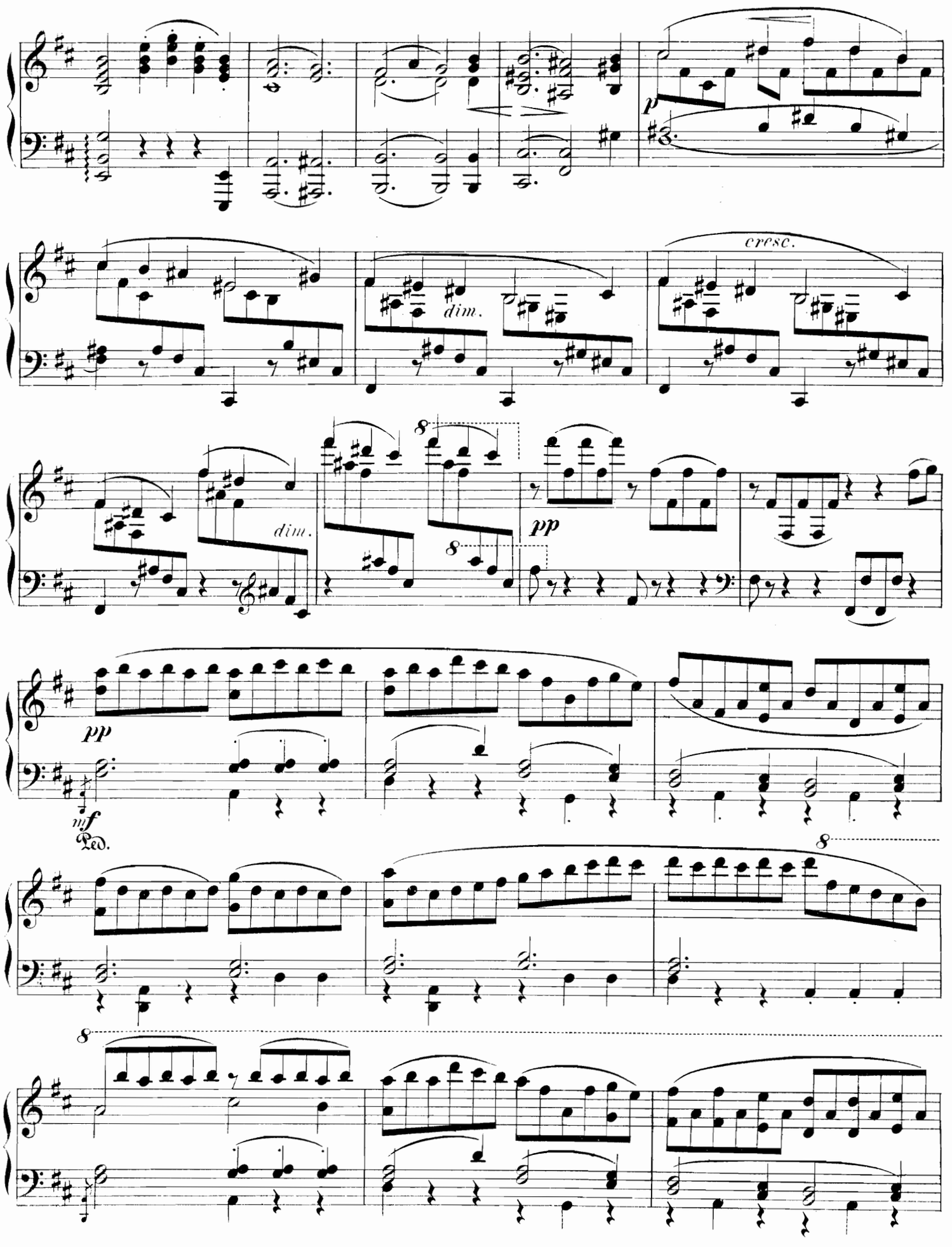
p
cresc.
dim.
dim.
8
8
pp
pp
mf
Ped.
8
8

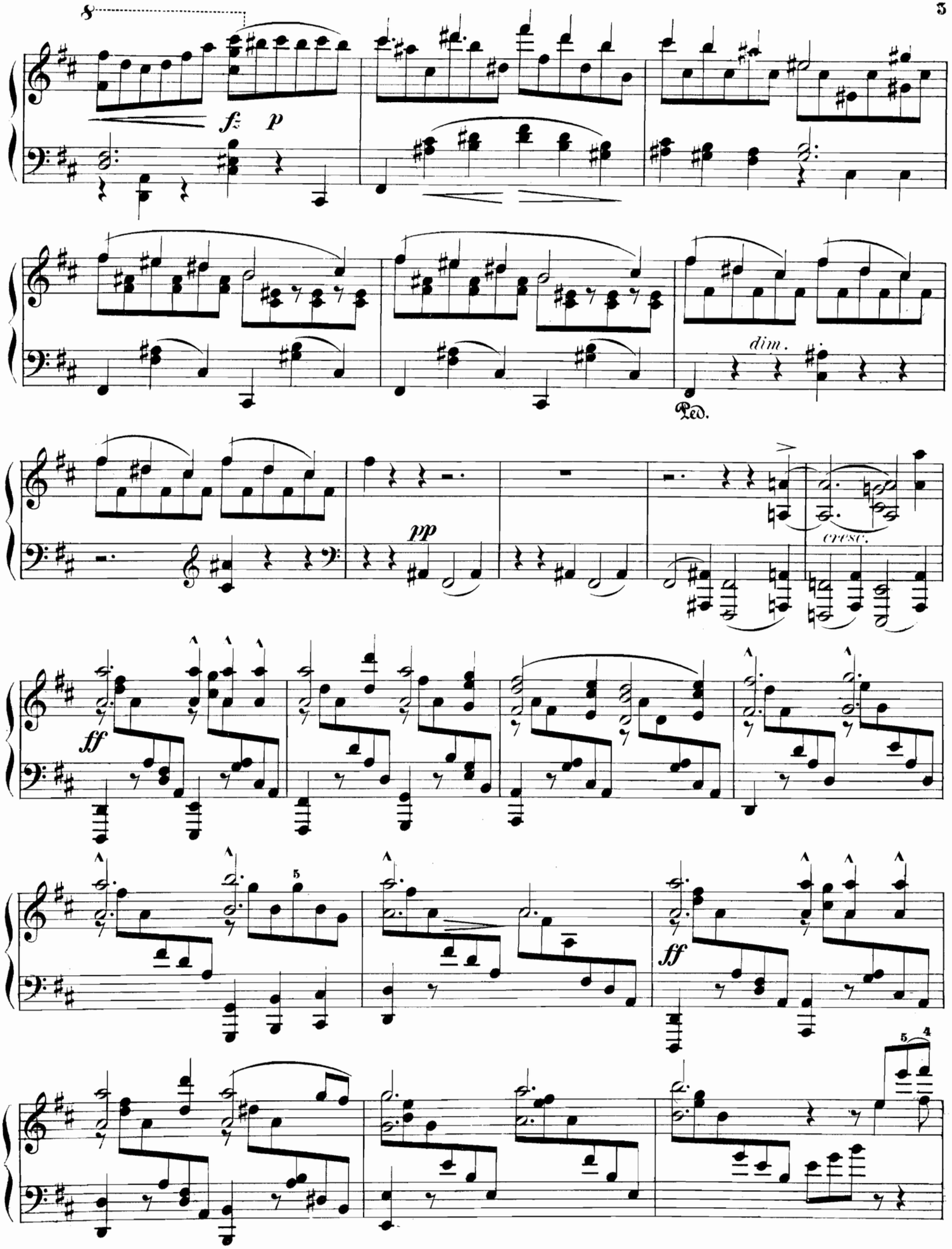
8
fz
p
dim.
Ped.
pp
cresc.
ff
5
ff
5
4

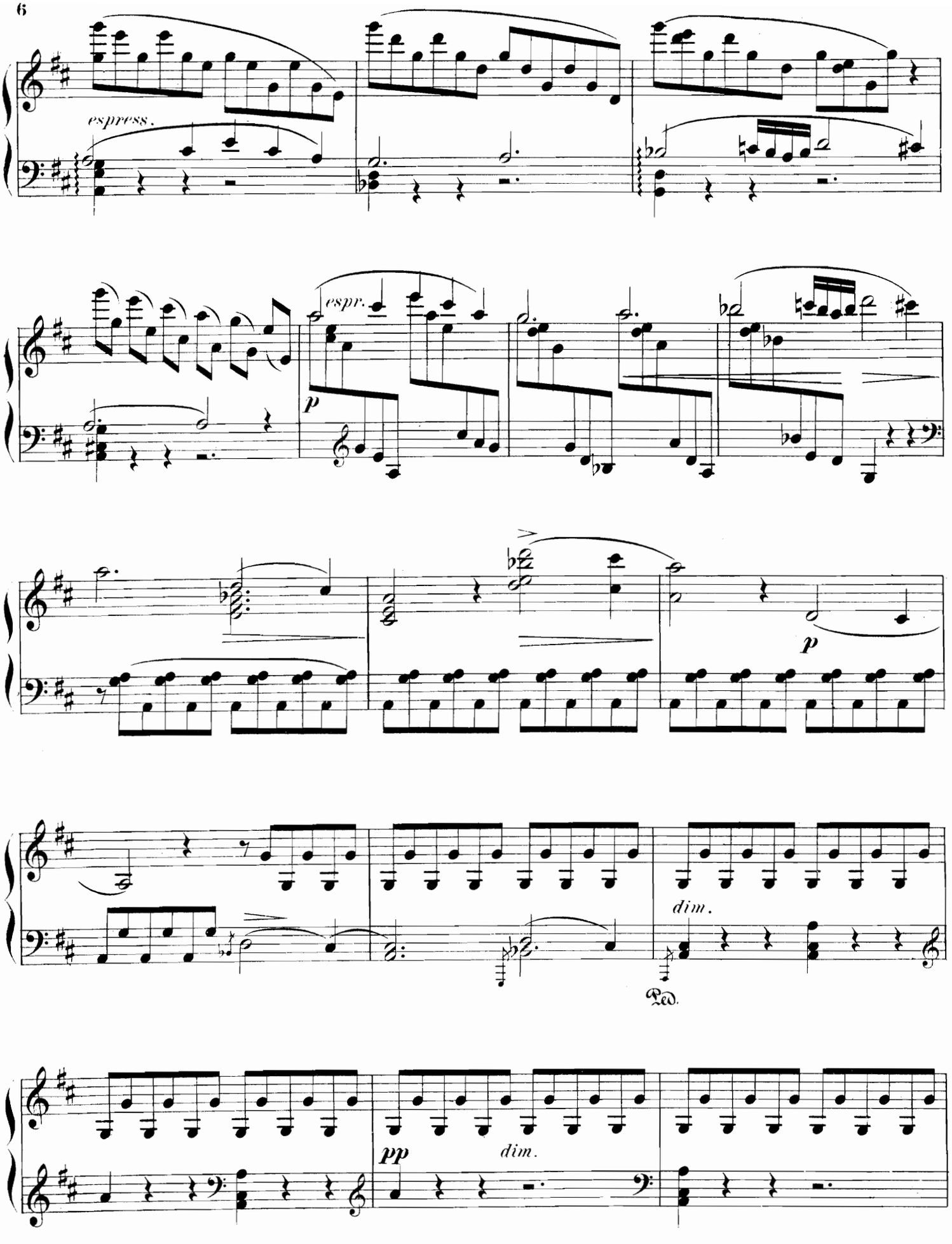
espress.
espr.
p
p
dim.
Ped.
pp
dim.

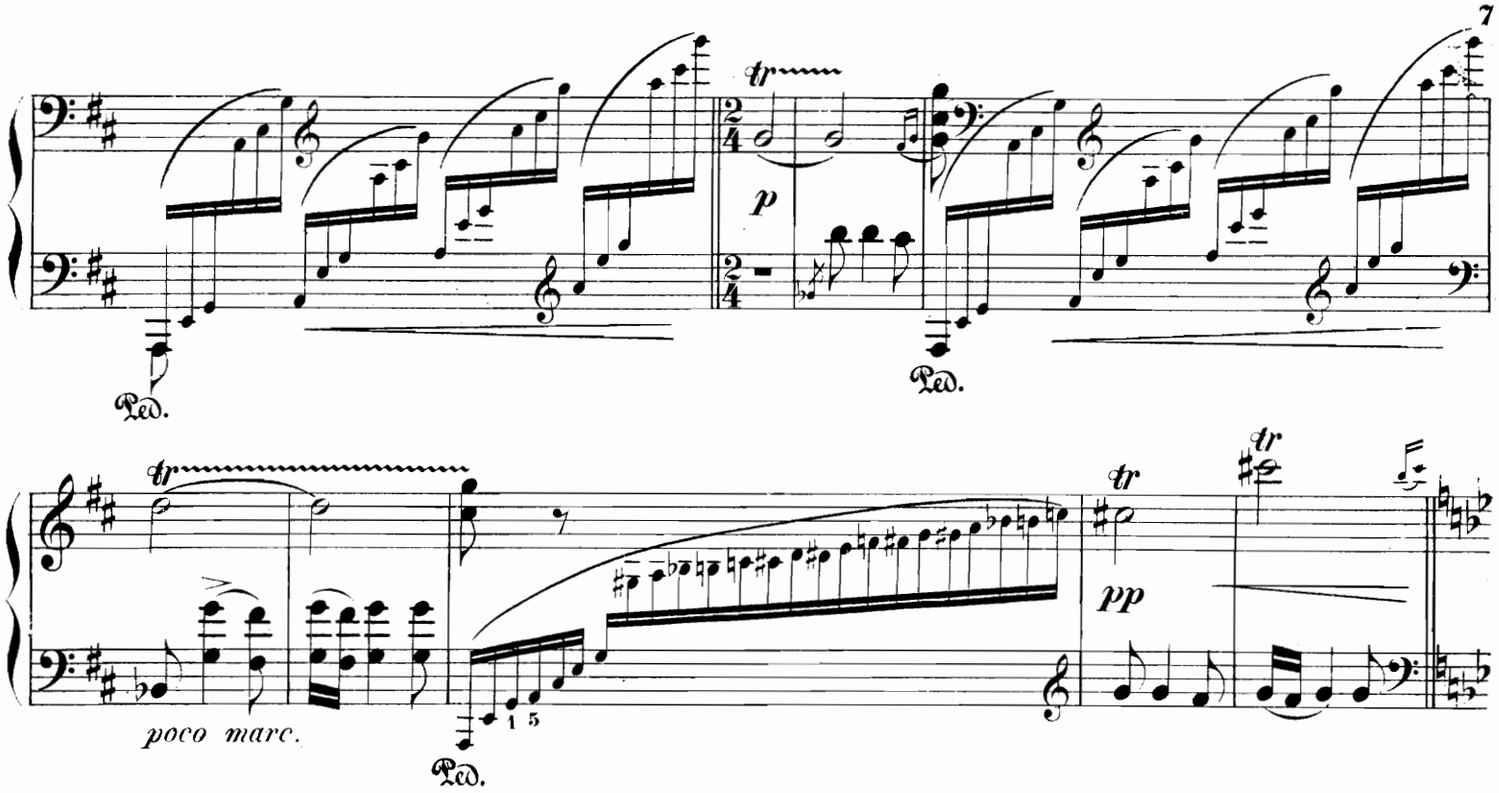

Tempo di marcia, quasi l'istesso tempo.

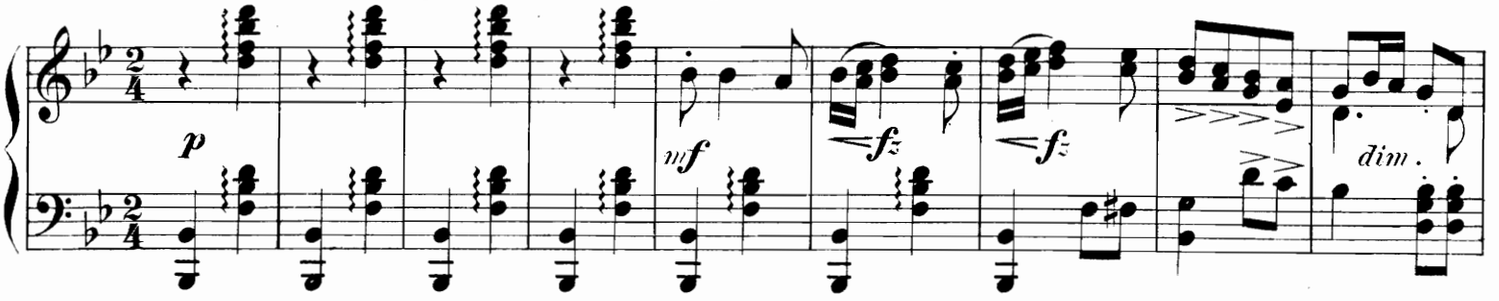

Più mosso.

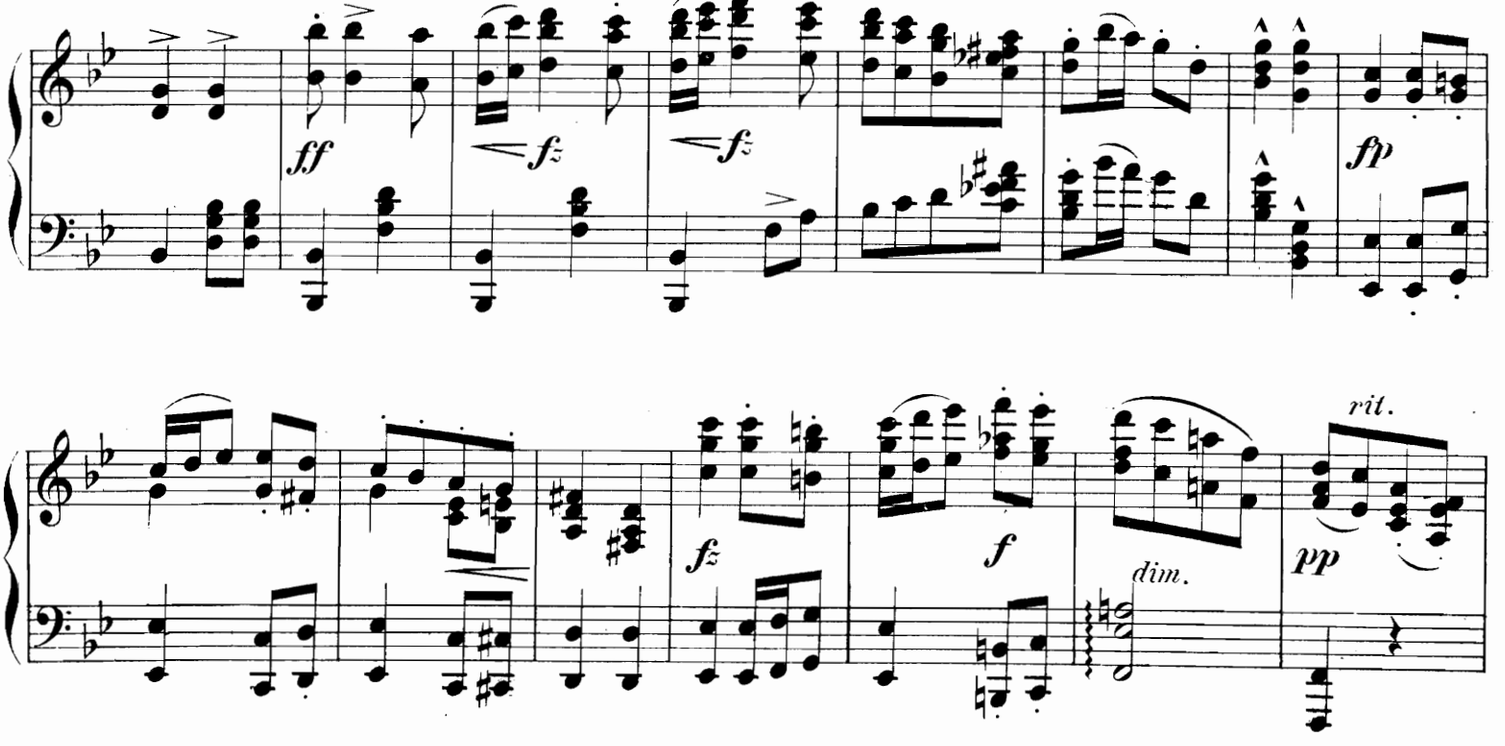

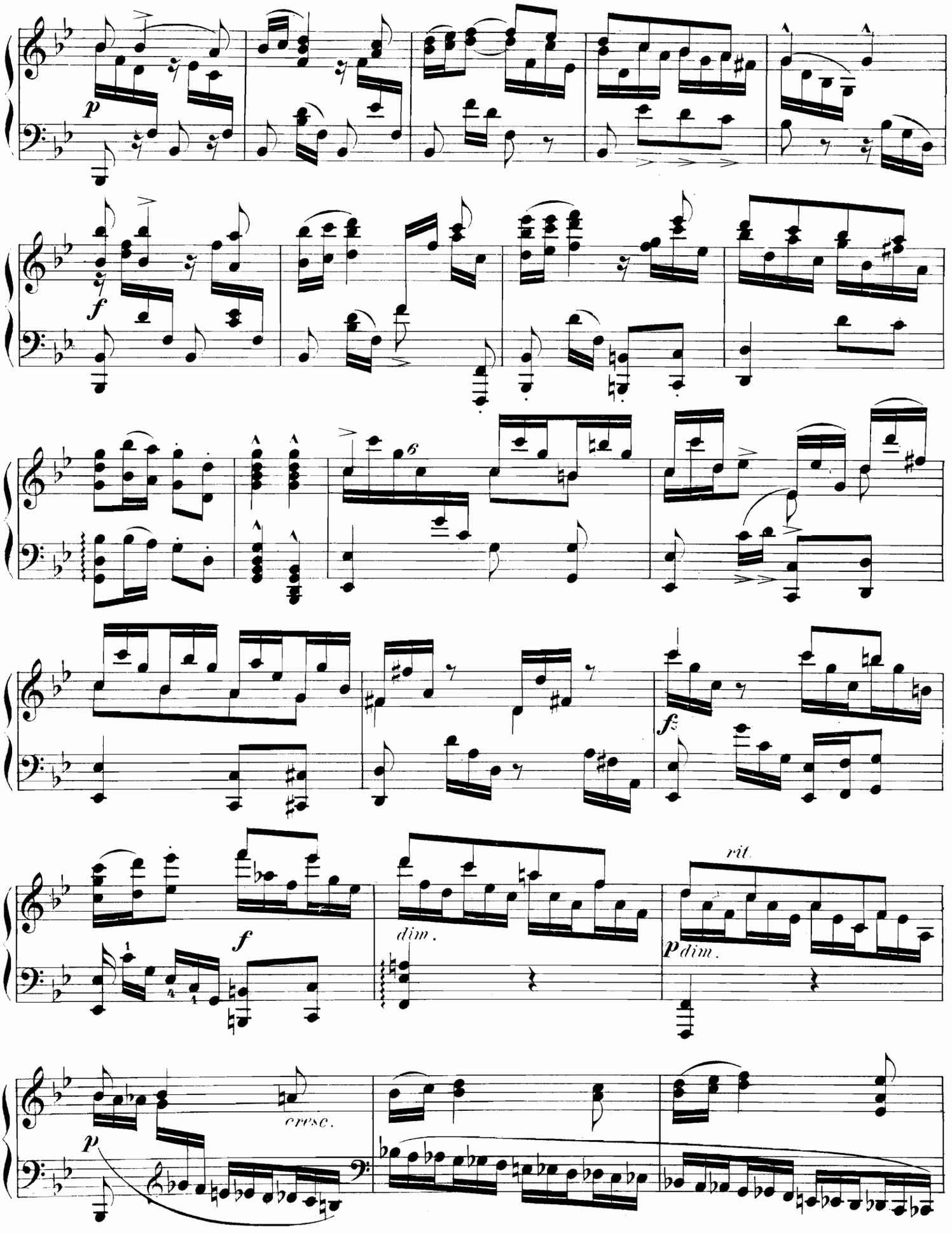
p
f
6
f
f
dim.
rit.
p dim.
cresc.
p

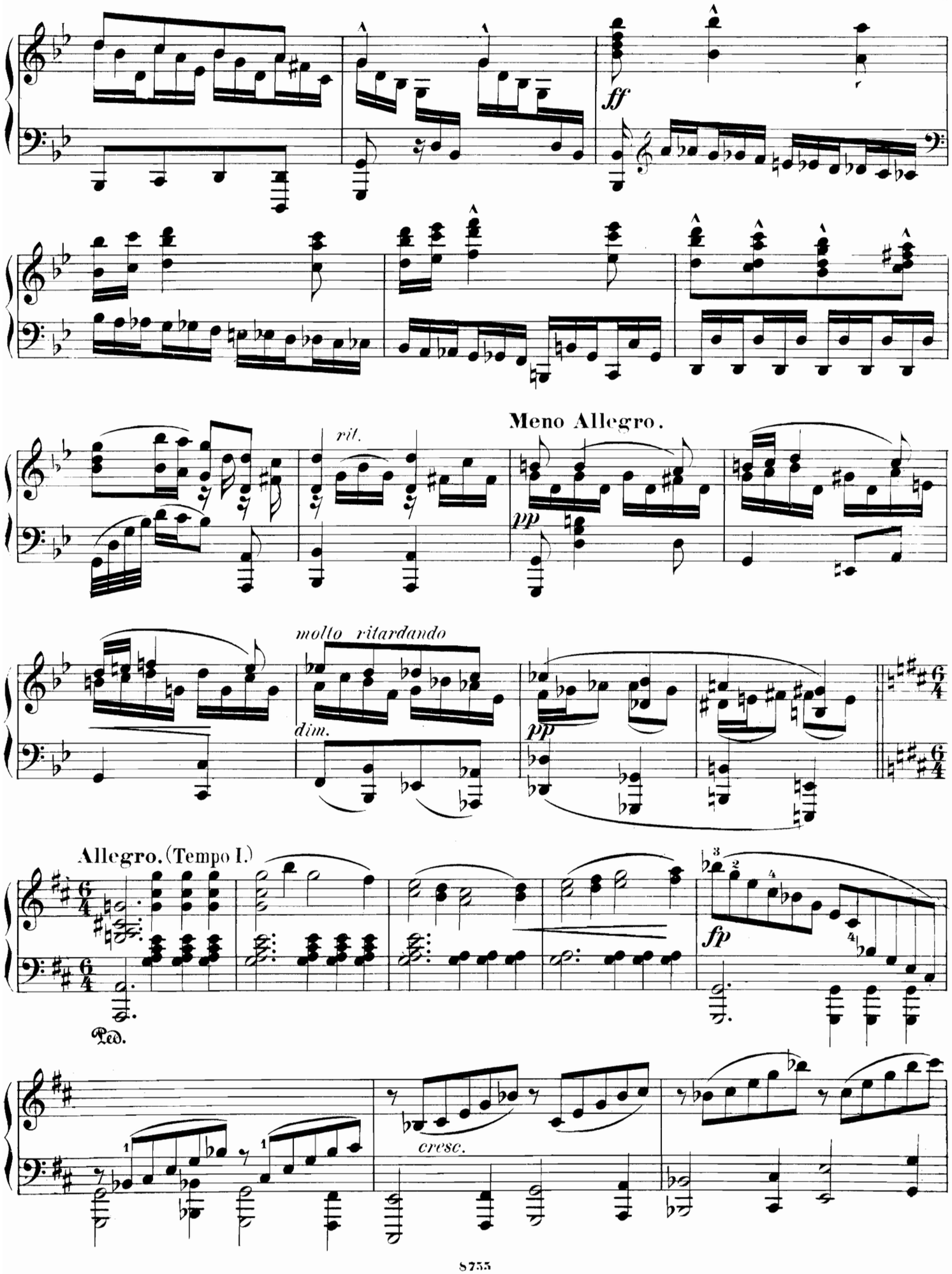
ff
Meno Allegro.
ril.
pp
molto ritardando
dim.
pp
Allegro. (Tempo I.)
fp
Ped.
cresc.

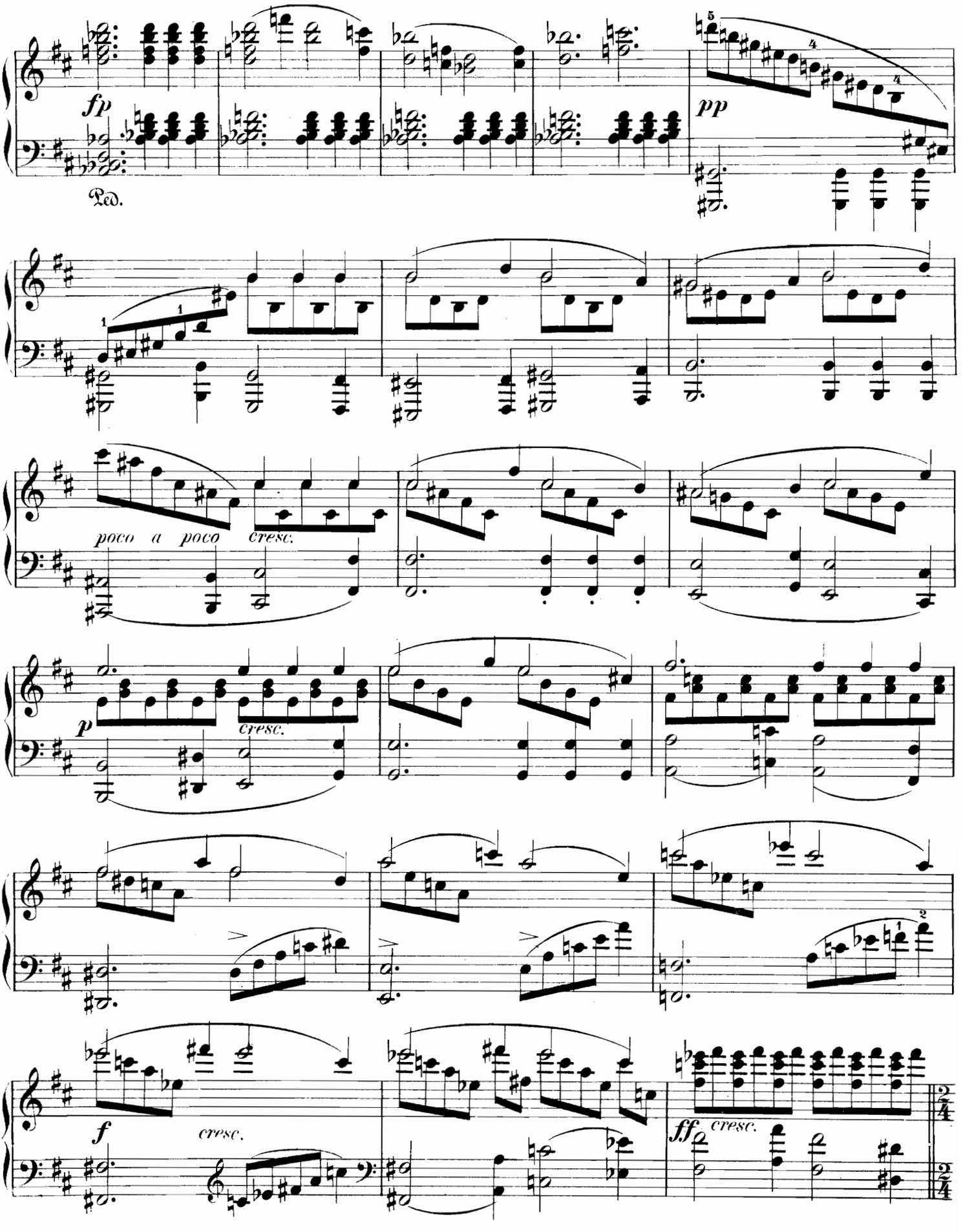
fp
Ped.
pp
poco a poco cresc.
p
cresc.
f
cresc.
ff
cresc.

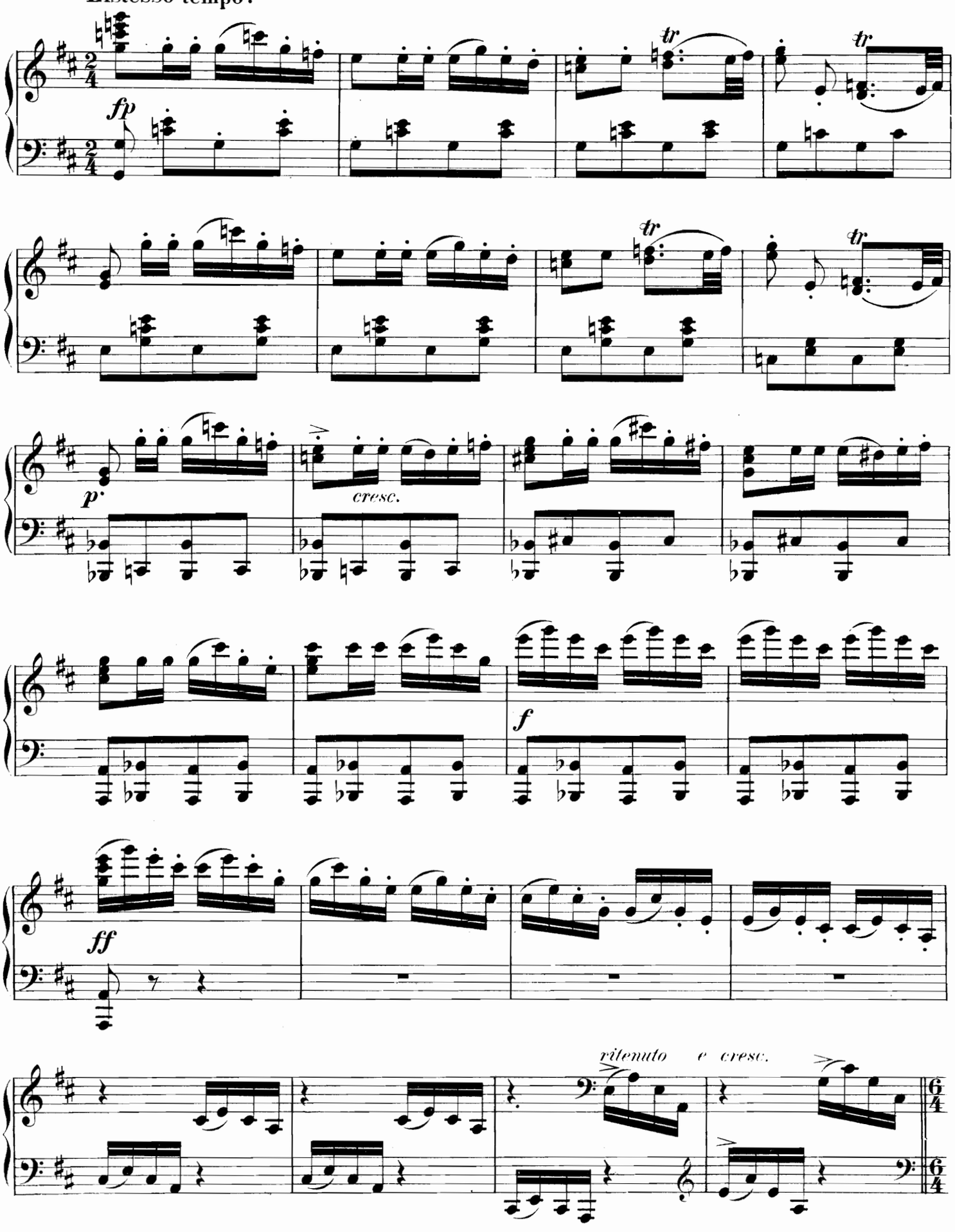
L'istesso tempo.
fp
tr
tr
tr
tr
p
cresc.
f
ff
ritenuto
e cresc.

Tempo I.

ff grandioso

ff

dim.

p

cresc.

Più mosso.

poco a poco cresc. e string.

fz *mf*

fz *fz* *fz*

fz *fz* *fz*

accelerando

p non legato

Presto.

p *fz* *cresc.*

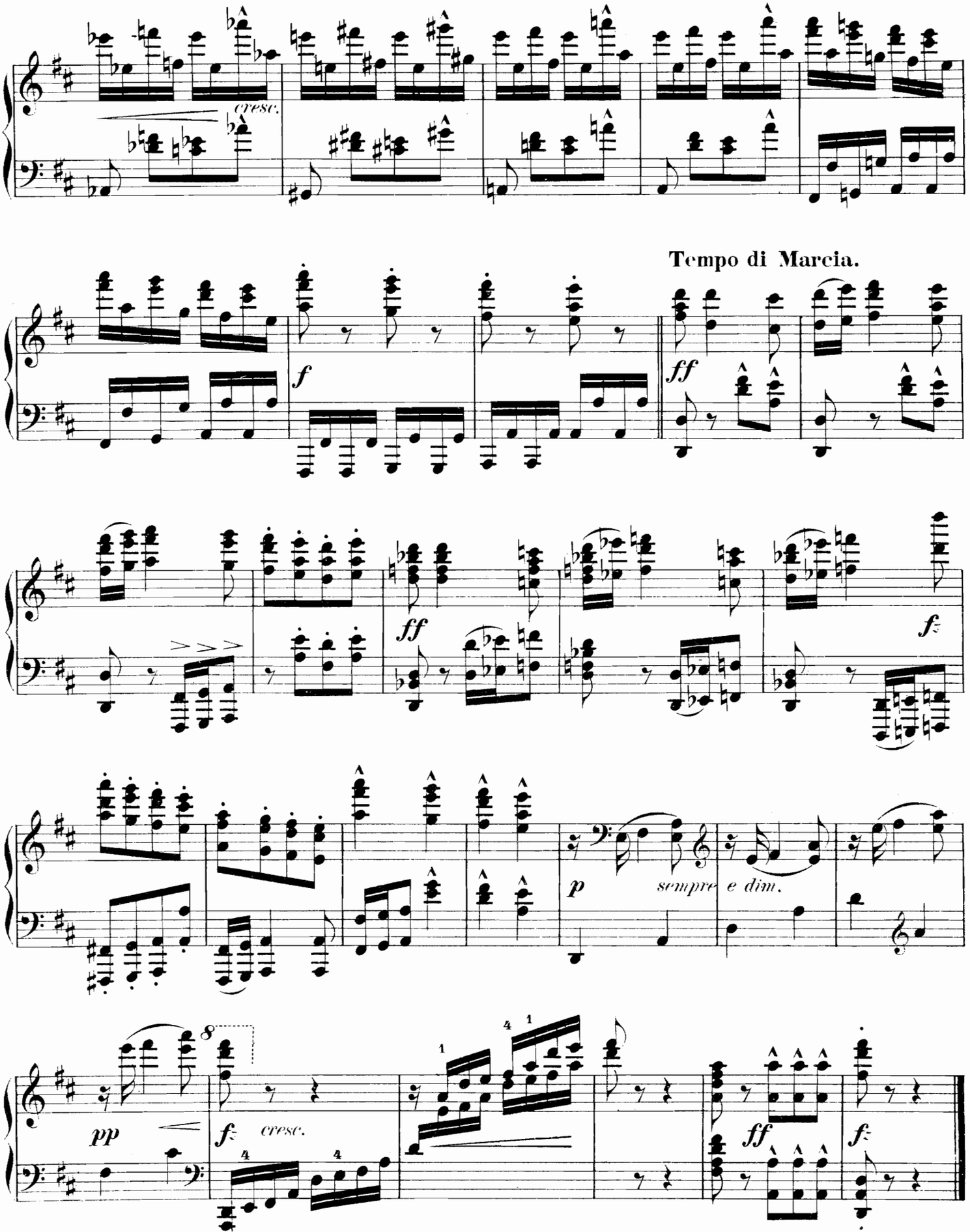
cresc.
Tempo di Marcia.
f
ff
ff
fz
p
sempre e dim.
pp
fz
cresc.
ff
fz

Verlag von BARTHOLF SENFF in LEIPZIG und BERLIN.

ALTE KLAVIERMUSIK

in chronologischer Folge neu herausgegeben und mit Vortragszeichen versehen von

E. PAUER.

Erste Folge.

HEFT I. Italiener.

Girolamo Frescobaldi (1591—1640). Corrente und Canzona. A moll — F dur.

Giovanni Battista Lully (1633—1687). Suite in E moll.

Antonio Nicolo Porpora (1685—1767). Zwei Fugen. G moll — B dur.

HEFT II. Italiener.

Baldassaro Galuppi (1706—1785). Sonate in D dur.

Padre Giovanni Battista Martini (1706—1784). Gavotte und Ballet. F dur — A dur.

Pietro Domenico Paradisi (1712—1795). Sonate in A dur.

HEFT III. Deutsche.

Johann Caspar von Kerl (1625—1690). Toccata in C dur.

Johann Jacob Frohberger (1637—1695). Toccata in A moll.

Johann Kuhnau (1667—1712). Suite in E moll.

HEFT IV. Deutsche.

Johann Matheson (1681—1722). Suite in A dur.

Gottlieb Muffat (1690—17?). Zwei Menuetten u. Courante. B dur — G moll — D moll.

Johann Hasse (1699—1783). Sonate in D dur.

HEFT V. Deutsche.

Johann Ludwig Krebs (1713—1780). Fuge in F dur.

Friedrich Wilhelm Marpurg (1718—1795). Präludium und Capriccio in C dur.

Johann Philipp Kirnberger (1721—1783). Courante, Gavotte, Gigue und Allegro für die Singuhr.

HEFT VI. Franzosen.

Henry Dumont (1610—1684). Allemande in D moll.

Jacques Champion de Chambonnières (1620—1670). Allemande (La Rare), Courante, Sarabande und La Loureuse. A moll — D moll.

François Couperin (1668—1733). La Favorite, la tendre Nanette, la Ténébreuse. C moll — G dur — C moll.

Jedes Heft à Mk. 2.—.

Zweite Folge.

HEFT I. Italiener.

Alessandro Scarlatti (1659—1725). Fuge in F moll.

Domenico Scarlatti (1683—1757). Drei Studien. D moll — F dur — G moll.

Francesco Durante (1693—1756). Studio in A dur.

HEFT II. Deutsche.

Franz Xaver Murschhauser (1670—1733). Aria pastoralis variata in G dur.

Wilh. Friedemann Bach (1710—1784). Capriccio in D moll.

Joh. Ernst Eberlin (1716—1783). Präludium und Fuge in A moll.

HEFT III. Deutsche.

Christoph Nichelmann (1717—1761). La Gaillarde et la Tendre. Sarabande et Gigue. C dur — C dur.

Georg Benda (1721—1795). Sonate in G moll.

Johann Ernst Bach (1722—1781). Fantasie und Fuge in F dur.

HEFT IV. Deutsche.

Joh. Christoph Friedrich Bach (1732—1795). Rondeau in C dur.

Johann Christian Bach (1735—1782). Sonate in B dur Op. 17.

HEFT V. Franzosen.

Jean Philippe Rameau (1683—1764). Deux Gigues en Rondeaux; le Rappel des Oiseaux; les tendres Plaintes; deux Menuets; l'Egyptienne et la Poule.

HEFT VI. Engländer.

William Byrd (1546—1623). Präludium und „The Carman's Whistle". C dur.

John Bull (1563—1628). „The Kings Hunting Jigg". G dur.

Orlando Gibbons (1583—1625). Präludium u. Galiardo. C dur.

Thomas Augustine Arne (1710—1778). Sonate (No. 3) in G dur.

Jedes Heft à Mk. 2.50.

Ferner:

	Mk.
Bach, Joh. Sebastian. Air et Gavotte, extraits de la Suite en Ré, bearb. v. Jules Schulhoff. D dur	1.50
— Ciaccona für Violine, bearb. v. E. Pauer. D moll	2.50
— Suite in D dur, arrangiert von Kleinmichel	2.—
Bach, K. Phil. Em. Conzert in F moll, bearbeitet von W. Szarvady	2.50
Balbastre. Romance, C dur	1.—
Couperin, Fr. La de Croissy, Courante. G dur .	1.—
— Huit pièces . . . . . No. 1. Les Grâces naturelles. — 2. Les Vendangeuses. — No. 3. L'Artiste. — No. 4. Les Barricades mystérieuses. — No. 5. La Bourbonnaise, Gavotte. — No. 6. La Ténébreuse, Allemande. — No. 7. La Nointèle. — No. 8. Les Bergeries.	
Chambonnières. Gaillarde, C dur	—.50
Gluck, Chr. v. Gavotte, gesetzt von Johs. Brahms	1.50
Händel, G. F. Hornpipe und Aria, herausg. von Louis Köhler. F dur — G dur	1.—
— Partita (Allemande, Courante, Sarabande et Gigue) A dur	1.50
Marcello, Bened. Sonate, D moll	2.—
Pergolese. Aria, F moll	—.80
Rameau, J. P. Les Niais de Sologne. D dur .	2.—
— Gavotte. A moll	2.—
Scarlatti, Dom. Sonate. C dur	1.—
— Sonate. G dur	1.—
— Drei Sonaten. G moll — G moll — F moll à (Herausgegeben von Carl Tausig.)	1.—
— Zwei Sonaten (Pastorale und Capriccio), bearb. von Carl Tausig	1.80

BACH-BUCH. Die beliebtesten Stücke aus Joh. Seb. Bachs Werken für Pianoforte übertragen, genau revidiert und mit Fingersatz versehen vou Rich. Kleinmichel . no. 3.—

Verlag und Eigentum von BARTHOLF SENFF in LEIPZIG und BERLIN.

LONDON: A. LENGNICK & Co., 57 Berners Street. PARIS: MAX ESCHIG, 13 Rue Laffitte.