Heldenlied.

Píseň Bohatýrská. Heroic Song.

Symphonische Dichtung

für

grofses Orchester

von

ANT. DVOŘÁK.

Op. 111.

PARTITUR.

Verlag und Eigentum für alle Länder
von
N. SIMROCK, G.M.B.H, IN BERLIN.

Copyright 1899 by N. Simrock, Berlin.

113681

Heldenlied.

Píseň Bohatýrská. – Heroic Song.

Symphonische Dichtung

für

grofses Orchester

von

ANT. DVOŘÁK.

OP. 111.

PARTITUR.

Verlag und Eigentum für alle Länder
von
N. SIMROCK, G.M.B.H., IN BERLIN.

Copyright 1899 by N. Simrock, Berlin.
Printed in Germany

Zur Beachtung!

Das Aufführungsrecht ist vorbehalten.

Dem Erwerber von Notenmaterial ist das **Verleihen** oder Vermieten an Dritte zu Aufführungszwecken **untersagt. Oeffentliche Aufführungen mit geliehenem Material sind rechtswidrig.**

Die **Vervielfältigung** von **Orchester-** und **Chorstimmen**, wie auch der **Abdruck** von **Textbüchern** ist als Nachdruck zu erachten und somit **strafbar.** Ebenso ist das **Abschreiben** von **Liedern**, gleichviel in welcher Tonart, sowie der Verkauf abgeschriebener, in unserem Verlage erschienener Lieder **gesetzlich verboten.**

N. Simrock G. m. b. H.

№ 237.

Oeffentliches Aufführungsrecht
vorbehalten.
Public Performing Right reserved.

Heldenlied.

Píseň bohatýrská. ✦ ⚜ ✦ Heroic-Song.

Ant. Dvořák, Op. 111.

Allegro con fuoco. M.M. (𝅗𝅥.) = 63.

Flauto I.
Flauto II.
Oboi I. II.
Clarinetti I. II. in B.
Fagotti I. II.
Corni I. II. in Es.
Corni III. IV. in B basso.
Trombe I. II. in Es.
Tromboni I. II.
Trombone III e Bass-Tuba.
Tympani.
Triangolo.
Gran Cassa e Piatti.

lunga corona

Allegro con fuoco. M.M. (𝅗𝅥.) = 63.

Violino I.
Violino II.
Viola.
Violoncello.
Contrabasso.

Copyright 1899 by N. Simrock, Berlin.

Fl. I.
Ob.
Cl.
Cor. III.
Viol.
Fl.
Cl.
Fag.
Tromb.e Tuba.
Triangolo.
Viol.

Fl.
Ob.
Cl.
Fag.
Piatti.
Viol.
Viola.
Vcl.I.
Vcl.II.
C.B.
Cor.I.

a 2.
Piatti (paličkou)
mit Paukenschlägeln
arco
div.

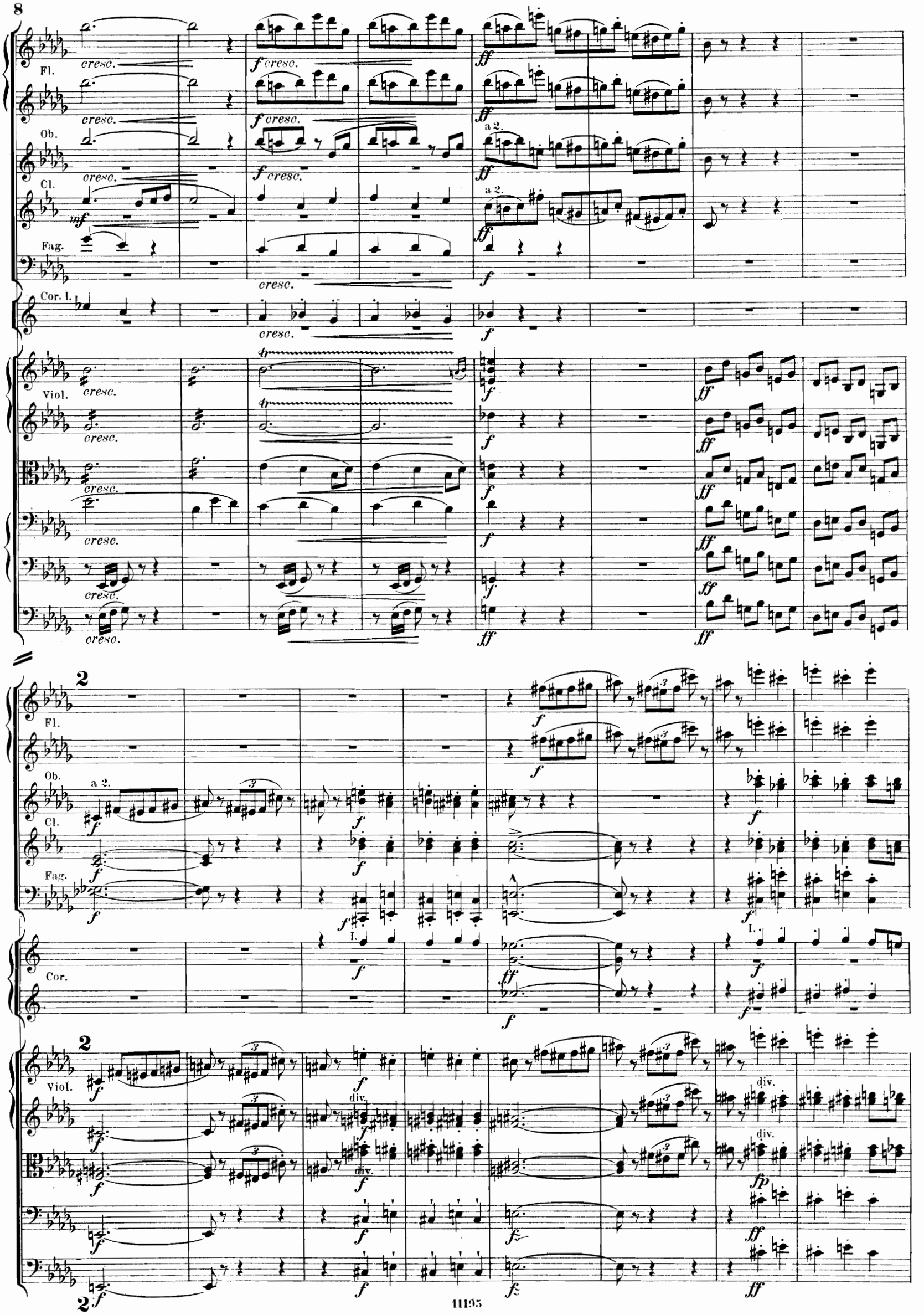
Fl.
Ob.
Cl.
Fag.
Cor. I.
Viol.
cresc.
f cresc.
a 2.
mf
ff
f
tr
div.
fp
fz
I.
Cor.

Fl.

Ob.

Cl.

a 2.

Fag.

a 2.

Cor.

a 2.

a 2.

Trbe.

a 2.

Tromb.e Tuba.

cresc.

Tymp.

Triangolo.

Gr. Cassa e Piatti.

Viol.

div.

3

Fl.
Ob.
Cl.
Fag.
Cor.
Trbe.
Tromb.e Tuba.
Viol.

Solo I.
Soli.
a 2.
pizz.

3

Fl. I.
Ob. II.
Cl.
Fag.
Viol.

a 2.
cresc.

Fl. I.
Ob.
Cl.
Fag.
Cor.
Viol.
pizz.
arco
a 2.
dimin.
rit.
morendo

Ob.

Poco adagio, lagrimoso. M.M. ♩. = 58.

Cl.

Fag.

Cor. III. IV.

Poco adagio, lagrimoso. M.M. ♩. = 58.

Viol.

arco

pizz.

arco

Ob.

Cl.

Fag.

Cor.

Viol.

pizz.

Fl. I.
Ob.
Cl.
Fag.
Cor.
Viol.

Più animato non troppo.

a 2.

cresc.

arco

Fl. I.

Ob.

Cl.

Fag.

Cor.

rit. poco a poco

dim.

p

Viol.

pizz.

Tempo I.

pp

Fl.

Ob.

Cl.

Fag.

Cor.

I.

Viol.

Fl.II. Ob. Cl. Fag. Tromb.e Tu. Tymp. G.C.e Piatti. Viol. Cor. Tromb.e Tuba.

6

Fl

Ob.

Cl.

Fag.

Cor.

Trbe.

Tromb. e Tuba.

Tymp.

Trgl.

G.C.e Piatti.

6

Viol.

6

Poco a poco più animato.

rit. - - - - - - poco a poco Tempo I.

rit. - - - - - - poco a poco Tempo I.

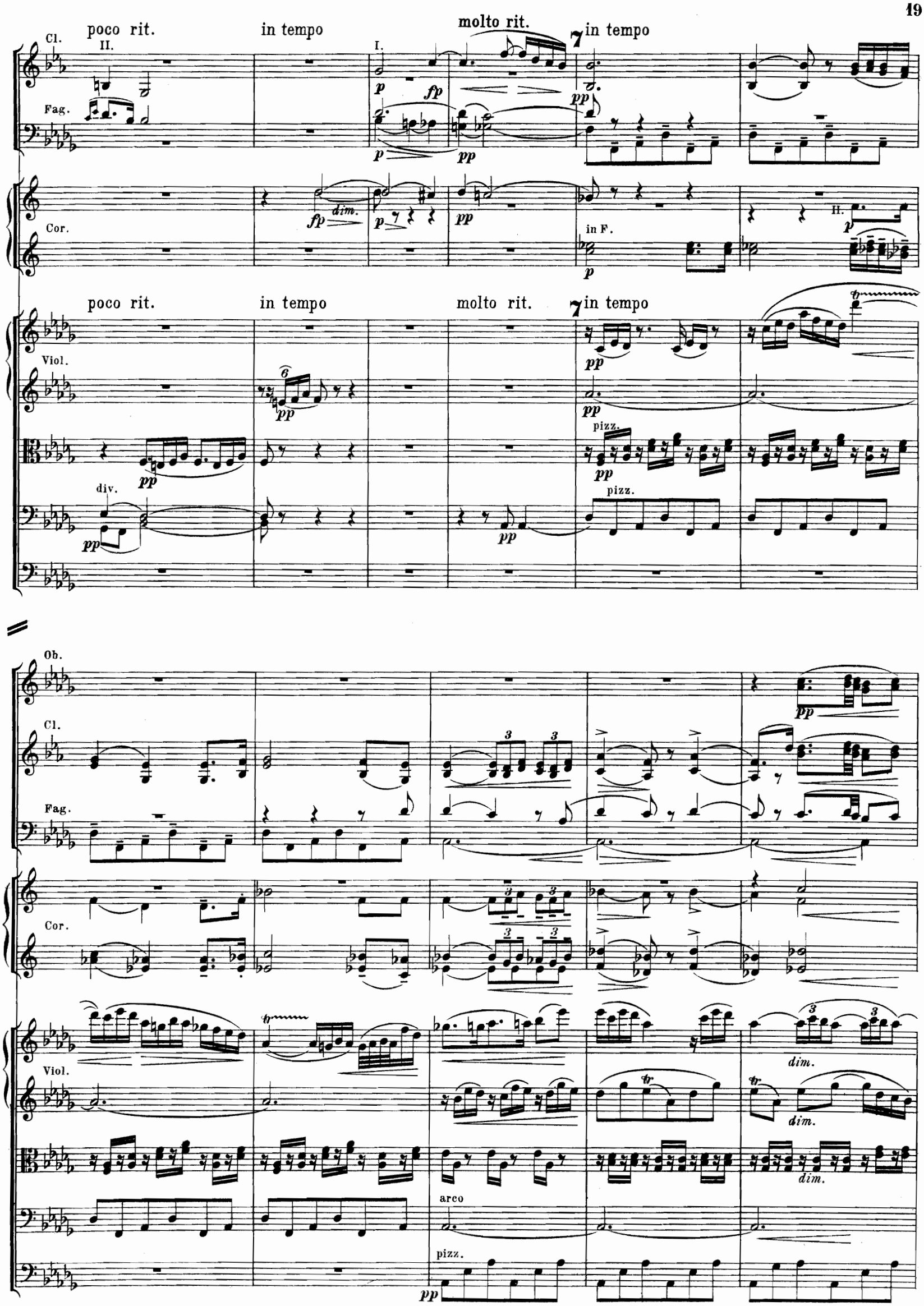
poco rit.
in tempo
molto rit.
in tempo
Cl.
II.
I.
Fag.
Cor.
dim.
in F.
II.
Viol.
pizz.
div.
Ob.
arco
dim.

Fl.

Ob.

Cl.

Fag.

a 2.

Cor.

Trbe.

Tromb. e Tuba.

Tymp.

Trgl.

Piatti e Gr. Cassa.

Viol.

pizz.

arco

p poco espressivo

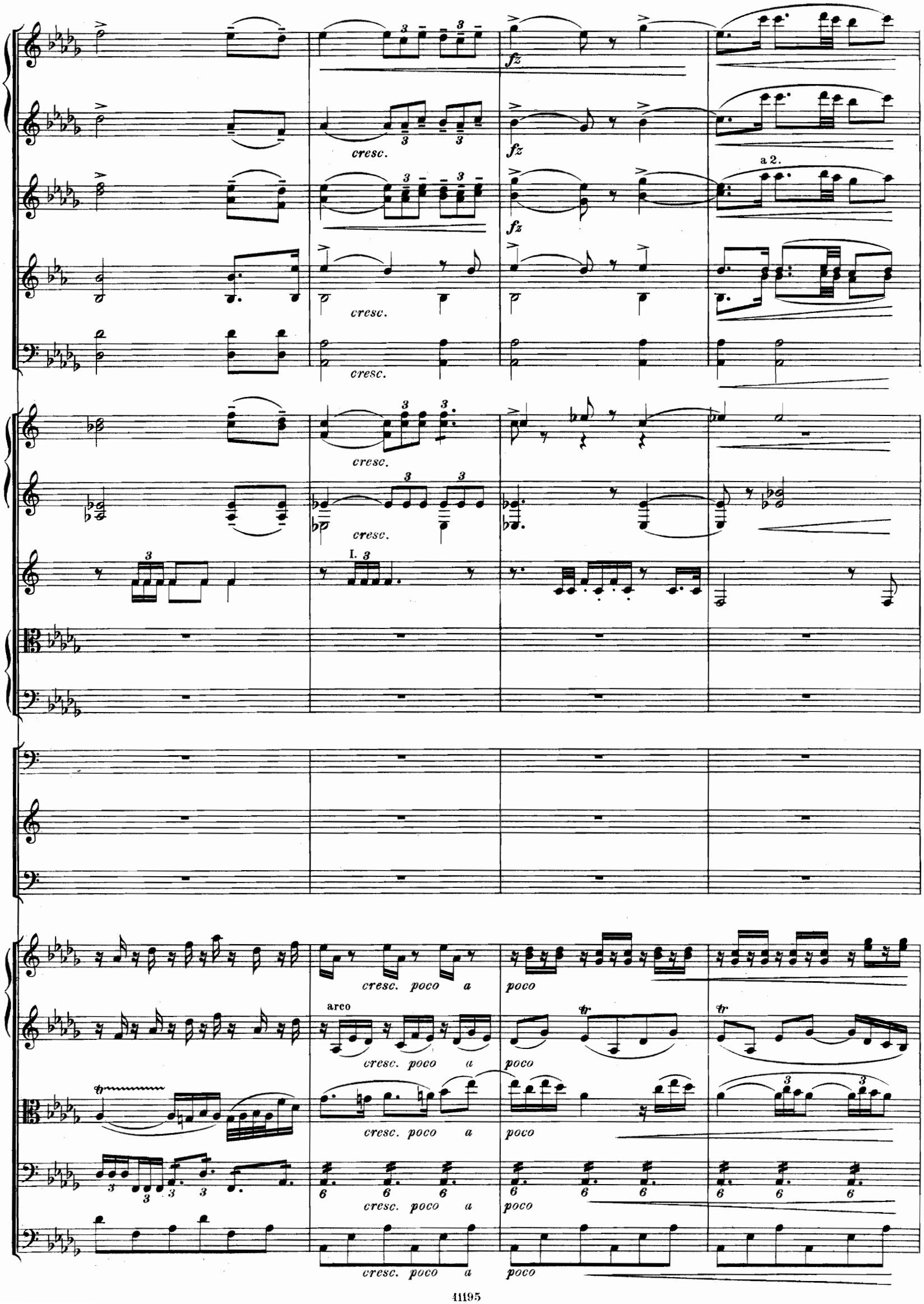
fz
cresc.
a 2.
I.
arco
cresc. poco a poco

8

a 2.

a 2.

arco

ff grandioso

ff grandioso

arco

a 2.

rit. - - - - - - - in tempo

p

dim.

pp

in B.

pp

f

dim.

fp p

ff

dim.

fp p

a 2.

ff

dim.

fp p

f

fp

f

rit. - - - - - - - in tempo

fp

fp

Ob.
Soli.
Cl.
Soli.
Cor.
morendo
Trbe.
Soli. a 2.
Tymp.
Viol.
rit. - - - - - in tempo
Solo.
dim.
Fl.
Ob.
I.
Cl.
Timp.
rit. - - - - - in tempo
Viol.
rit. - - - - - in tempo

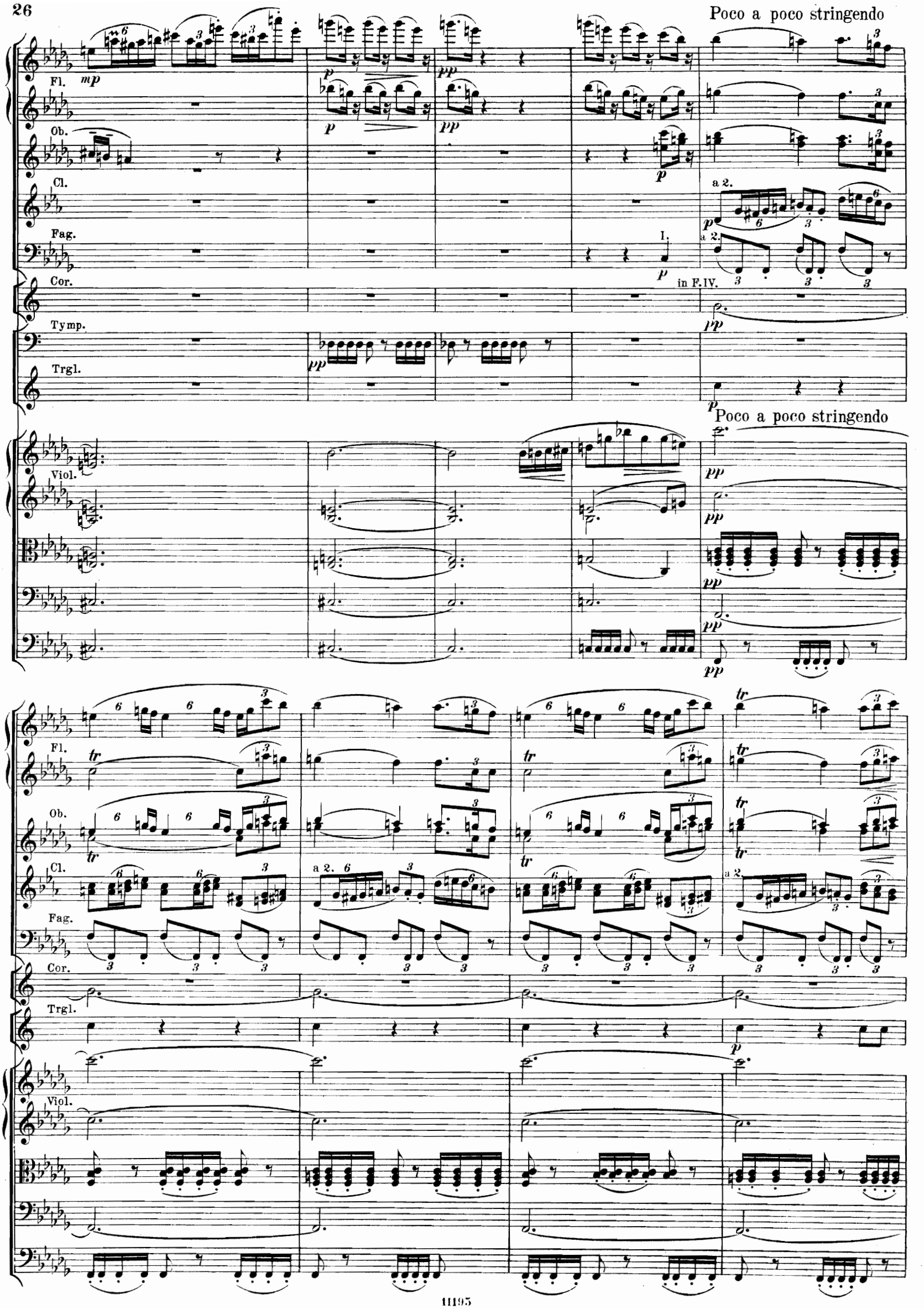
Poco a poco stringendo
Fl.
Ob.
Cl.
Fag.
Cor.
Tymp.
Trgl.
Viol.
a 2.
I.
in F.IV.
Poco a poco stringendo
Fl.
Ob.
Cl.
Fag.
Cor.
Trgl.
Viol.
a 2.

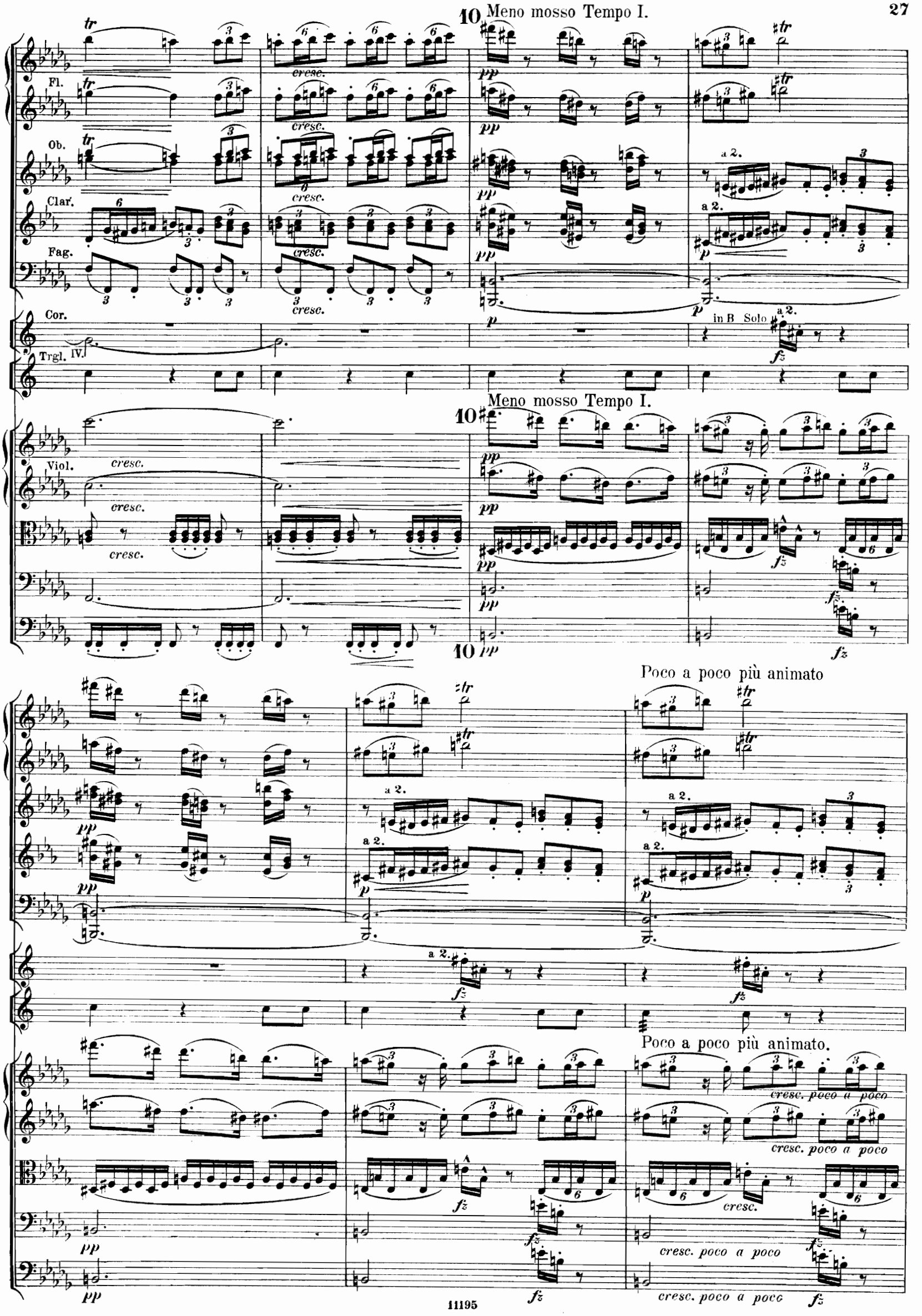
10 Meno mosso Tempo I.
Fl.
Ob.
Clar.
Fag.
Cor.
Trgl. IV.
Viol.
cresc.
a 2.
in B Solo
Meno mosso Tempo I.
Poco a poco più animato
Poco a poco più animato.
cresc. poco a poco

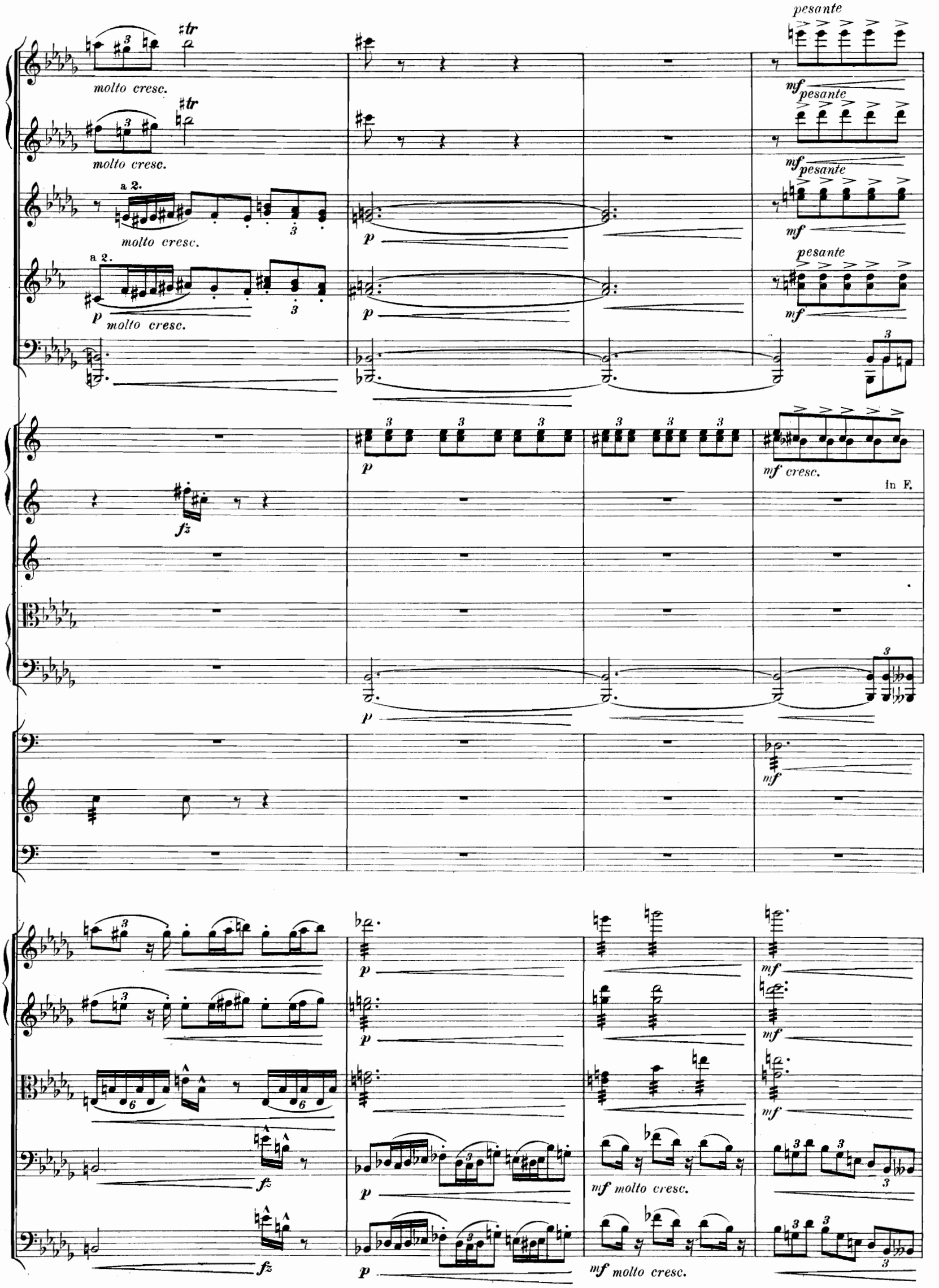
pesante
molto cresc.
a 2.
molto cresc.
a 2.
molto cresc.
pesante
mf
p
mf cresc.
in F.
fz
mf molto cresc.
mf molto cresc.

Tempo I. grandioso.

a 2.

in F

Tempo I. grandioso.

Più animato.

a 2.

a 2.

Piatti.

Più animato

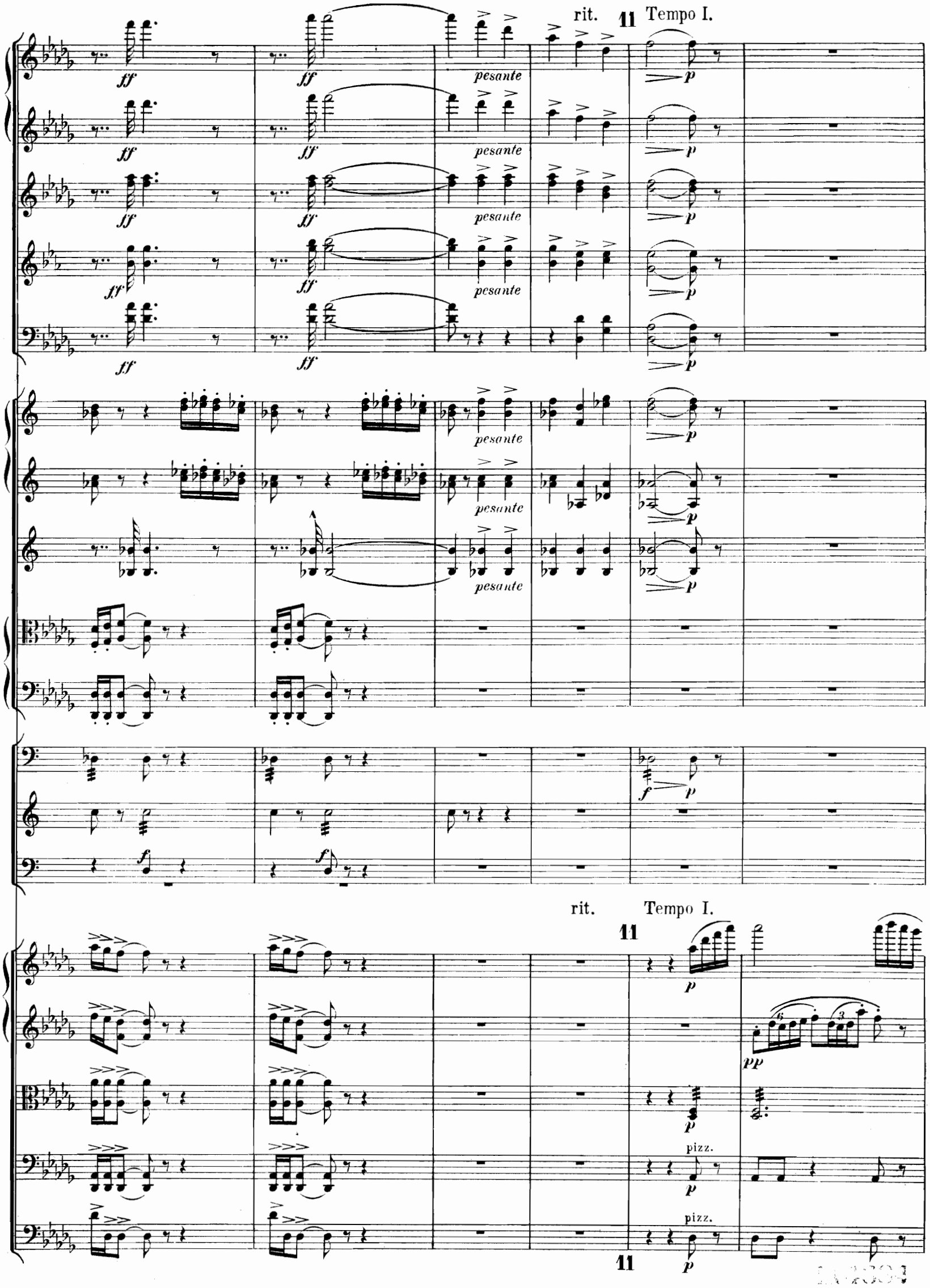
rit.
11
Tempo I.
ff
pesante
p
f
pp
pizz.
11

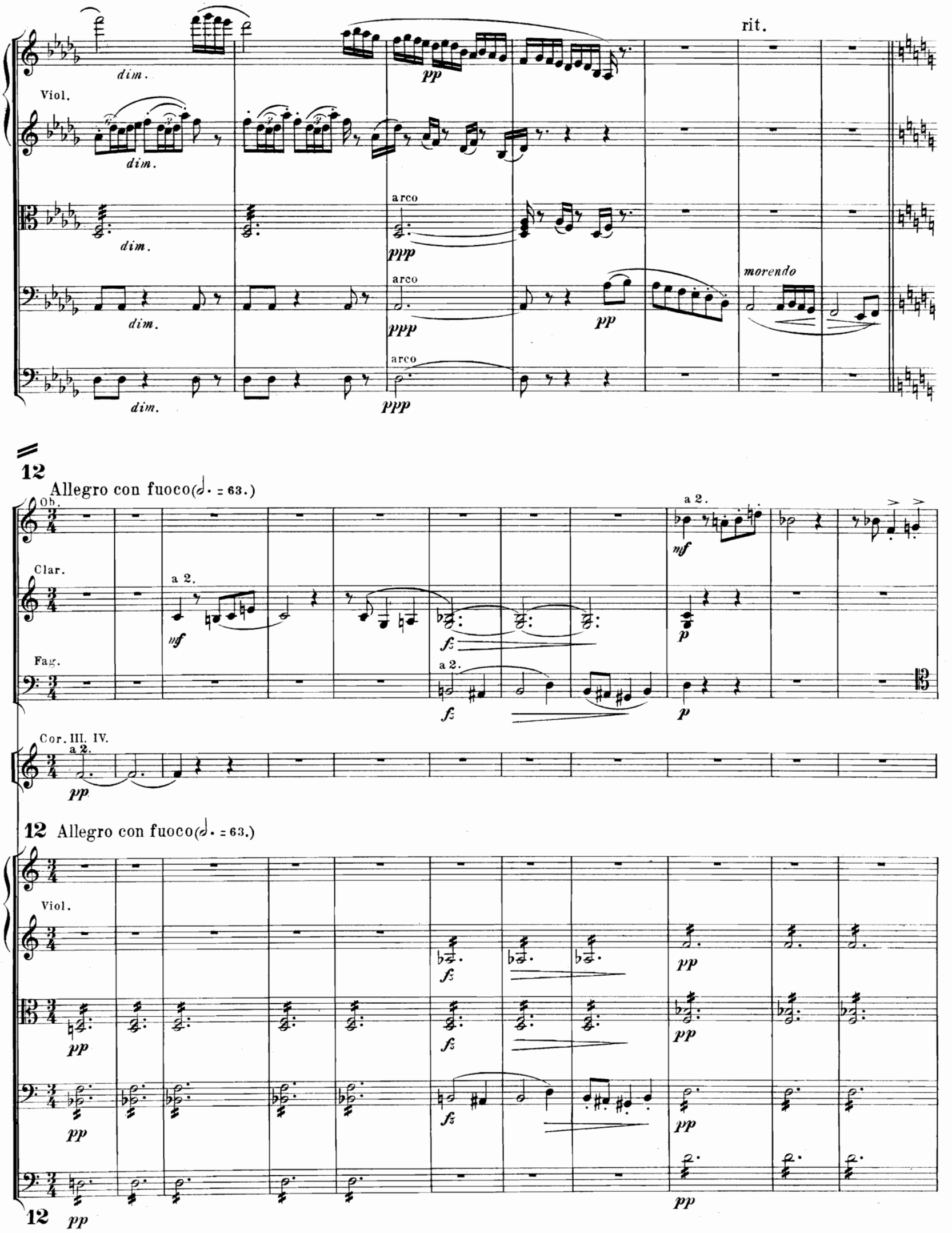
rit.
dim.
Viol.
pp
arco
ppp
morendo
12
Allegro con fuoco (𝅗𝅥. = 63.)
Ob.
Clar.
Fag.
Cor. III. IV.
a 2.
mf
fz
p
12 Allegro con fuoco (𝅗𝅥. = 63.)
Viol.
12

Ob.
a 2.
Clar.
in A
Fag.
Cor. III. IV.
a 2.
Viol.
cresc.
Fl.
Ob.
Cl.
Fag.
in F.
Cor.
Trombe.
in F.
Viol.
più f
a 2.
ff
13

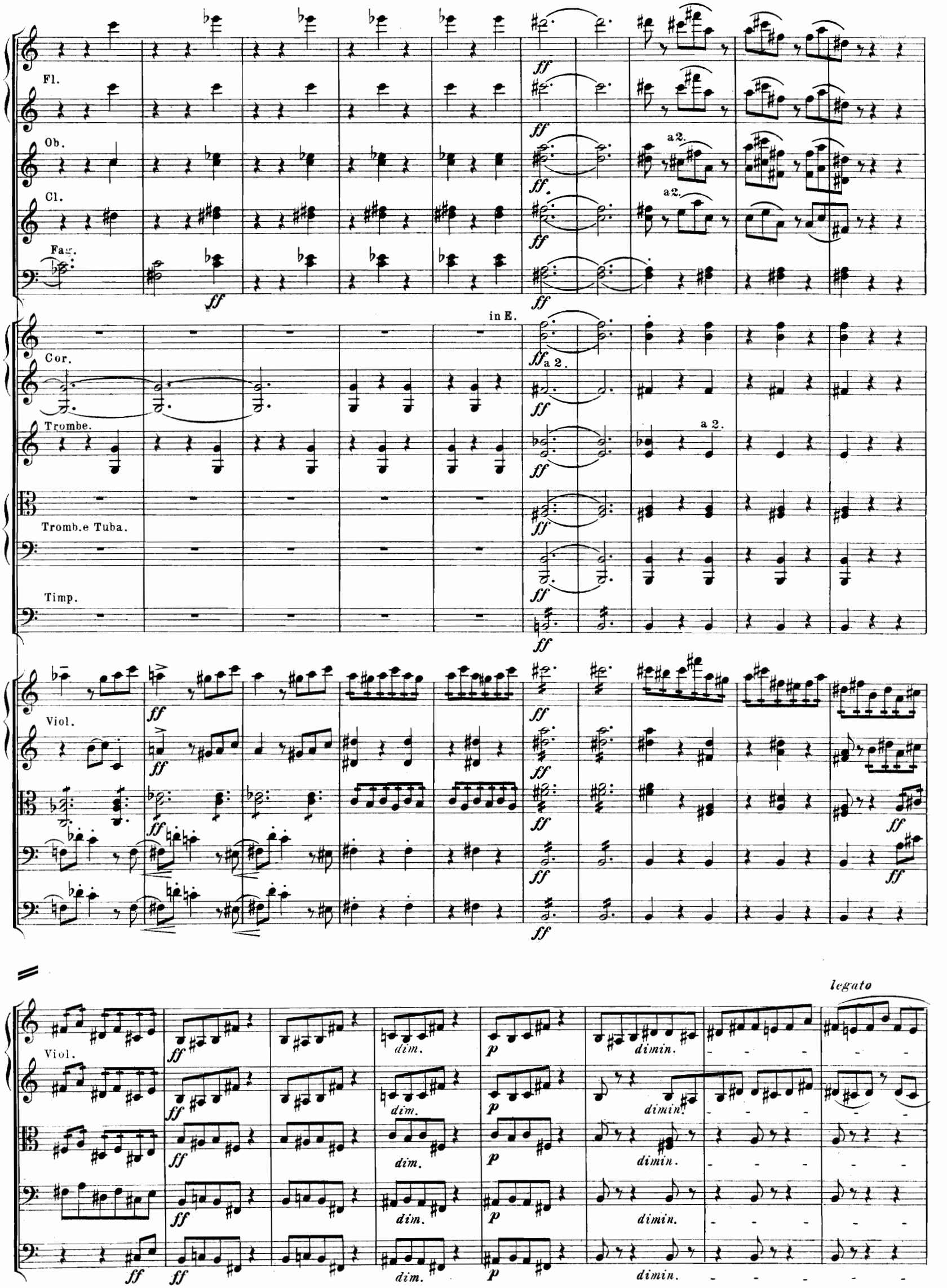
Fl.
Ob.
Cl.
Fag.
Cor.
Trombe.
Tromb.e Tuba.
Timp.
Viol.
in E.
a 2.
ff
dim.
dimin.
p
legato

Clar.

poco rit.

14

Allegretto grazioso. (M. ♩ = 88.)

Fag.

Viol.

pizz.

Clar.

Fag.

p

Viol.

p

Ob.

15

p

Clar.

p

mp

Fag.

p

15

Viol.

p

arco

pp

arco

pp

pp

15

Ob.

Clar.

Fag.

a 2.

p

mp

Viol.

arco

p

div.

poco marcato

a 2.

p

dimin.

dimin.

dimin.

dimin.

p

p

p

p

poco rit.

Ob.

p

Cl.

Fag.

mf

dim.

Cor. III. IV. in F.

pp

poco rit.

Viol.

pp

pizz.

dim.

in tempo

Ob.

p

Cl.

Fag.

in E.

Cor.

in E.

pp

dim.

in tempo

Viol.

spiccato

legato

pizz.

16

Ob. I.

p

Fag.

p

a 2.

Cor.

p

Triang.

16

Viol.

pp

pp

pp

pp

pp

16

Ob.

Fag.

Cor. III. IV.

Triang.

dim.

dim.

dim.

Viol.

cresc.

cresc.

dim.

dim.

dim.

dim.

dim.

Ob.

Fag.

p

Cor. III. IV.

Triang.

p

Viol.

p

p

p

p

cresc.

cresc.

cresc.

cresc.

dim.

dim.

dim.

dim.

Fl. I.

Fl. II.

mp

mp

Ob.

p

Cl.

mp

Fag.

mp

Cor.

p

mp

Viol.

pp

pp

pp

pp

mp

mp

mp

arco

arco

mp

Fl.
Ob.
Cl.
cresc.
Fag.
dim.
Cor. I. II.
Viol.
cresc.
mf
p
mp

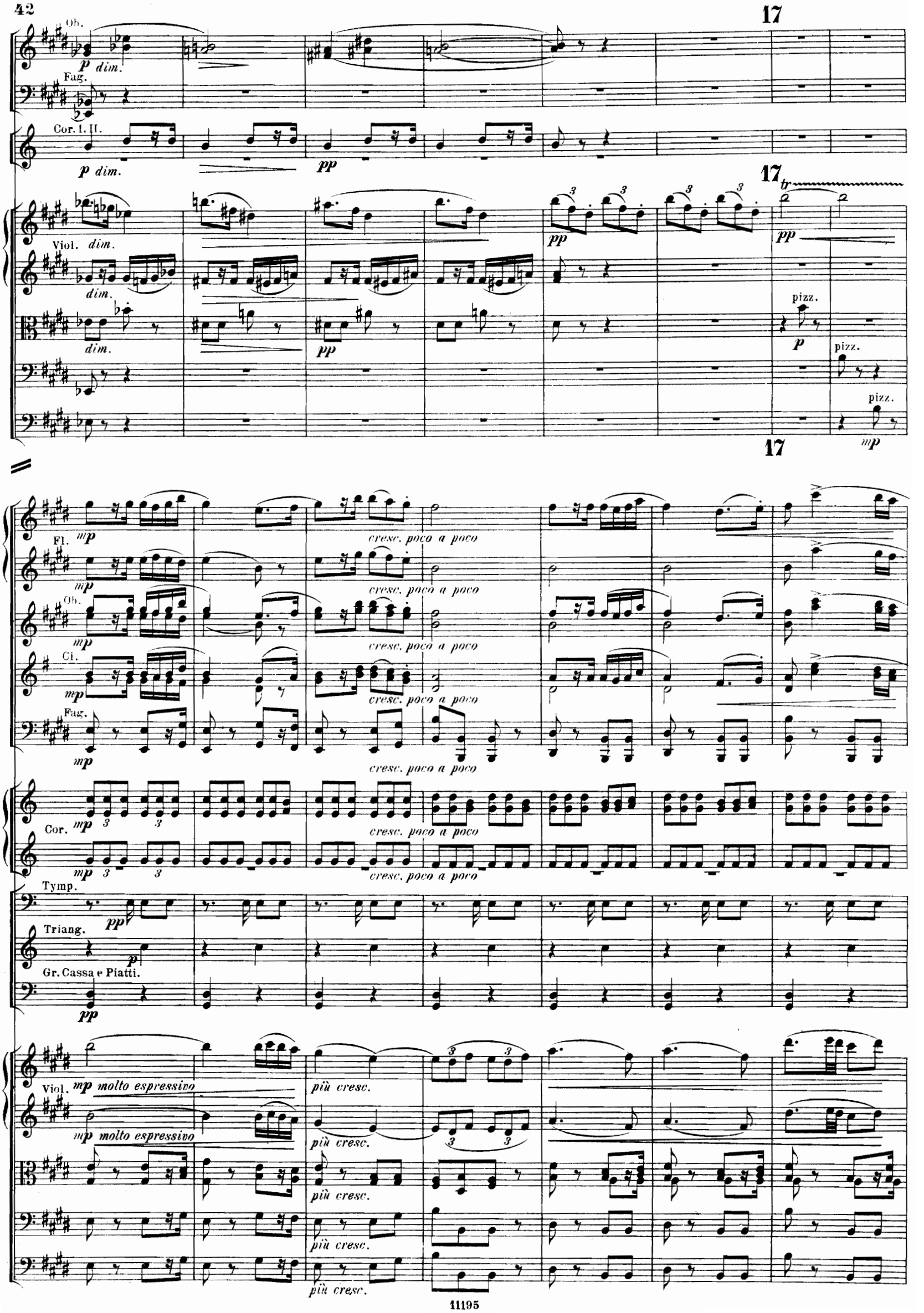
17
Ob.
p dim.
Fag.
Cor. I. II.
p dim.
pp
Viol. dim.
dim.
dim.
pp
pp
pp
pizz.
p
pizz.
pizz.
mp
17
Fl.
mp
cresc. poco a poco
Ob.
mp
Cl.
mp
Fag.
mp
Cor.
mp
Tymp.
pp
Triang.
p
Gr. Cassa e Piatti.
pp
Viol.
mp molto espressivo
più cresc.

Fl.

Ob.

Cl.

Fag.

a 2.

Cor.

Trbe.

Tromb.e Tuba.

Tymp.

Triang.

Gr. Cassa e Piatti.

Viol.

cresc.

cresc.

cresc.

cresc.

cresc.

cresc.

cresc.

cresc.

cresc.

cresc.

cresc.

cresc.

cresc.

18

ff

ff

ff

ff

ff

ff

in E.

ff

f

f

f

f

18

ff *pesante*

ff

pesante

arco

ff

pesante

arco

ff

arco

18 *ff*

ff

f

dim.

Un poco più mosso ma non troppo.

Fl. *mf*

Ob. *mf*

mf

Un poco più mosso ma non troppo.

sempre staccato

Viol. *pp*

sempre staccato *pp*

sempre staccato *pp*

pp

pp

Fl. f_z

Ob. f_z

Cl. f_z *p*

a 2.

Cor. III. in F. *p* f_z *p*

Viol.

Fl.

Ob. a 2.

Cl.

Corni
III.

in F.

Triang.

Gr. Cassa e Piatti.

Viol.

mezza voce

mezza voce

mezza voce

pizz.

pizz.

pizz.

cresc.

cresc.

cresc.

cresc.

19

19

molto espress.

arco

19

poco a poco cresc. mf

poco a poco cresc. mf

poco a poco cresc. mf

poco a poco cresc. mf

poco a poco cresc. mf

poco a poco cresc. mf

poco a poco cresc. mf

div.

poco a poco cresc. mf

poco a poco cresc. mf

poco a poco cresc. mf

poco a poco cresc. mf

cresc.

cresc.

cresc.

arco

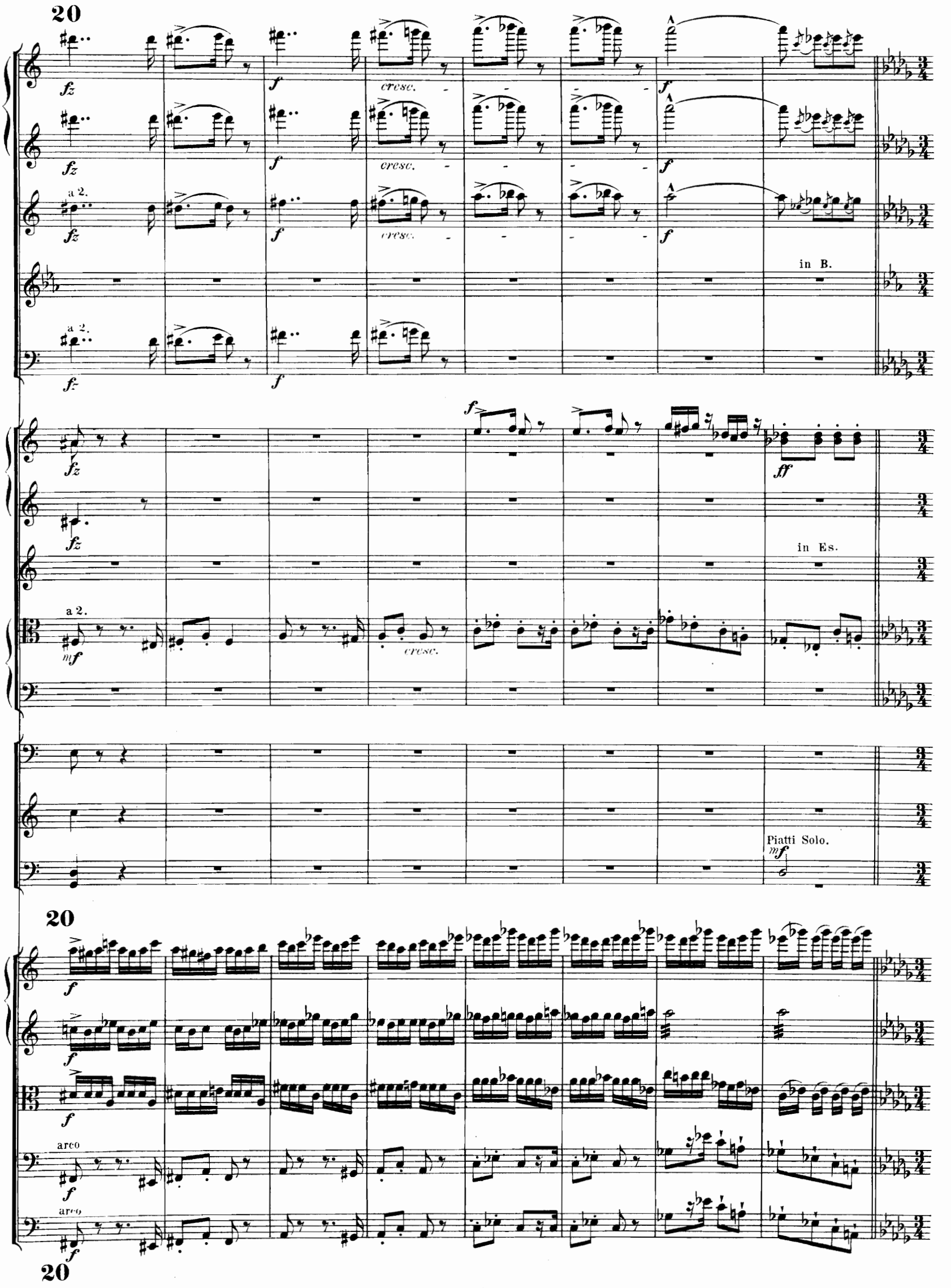
20
fz
f
cresc.
a 2.
in B.
ff
in Es.
mf
Piatti Solo.
arco
20

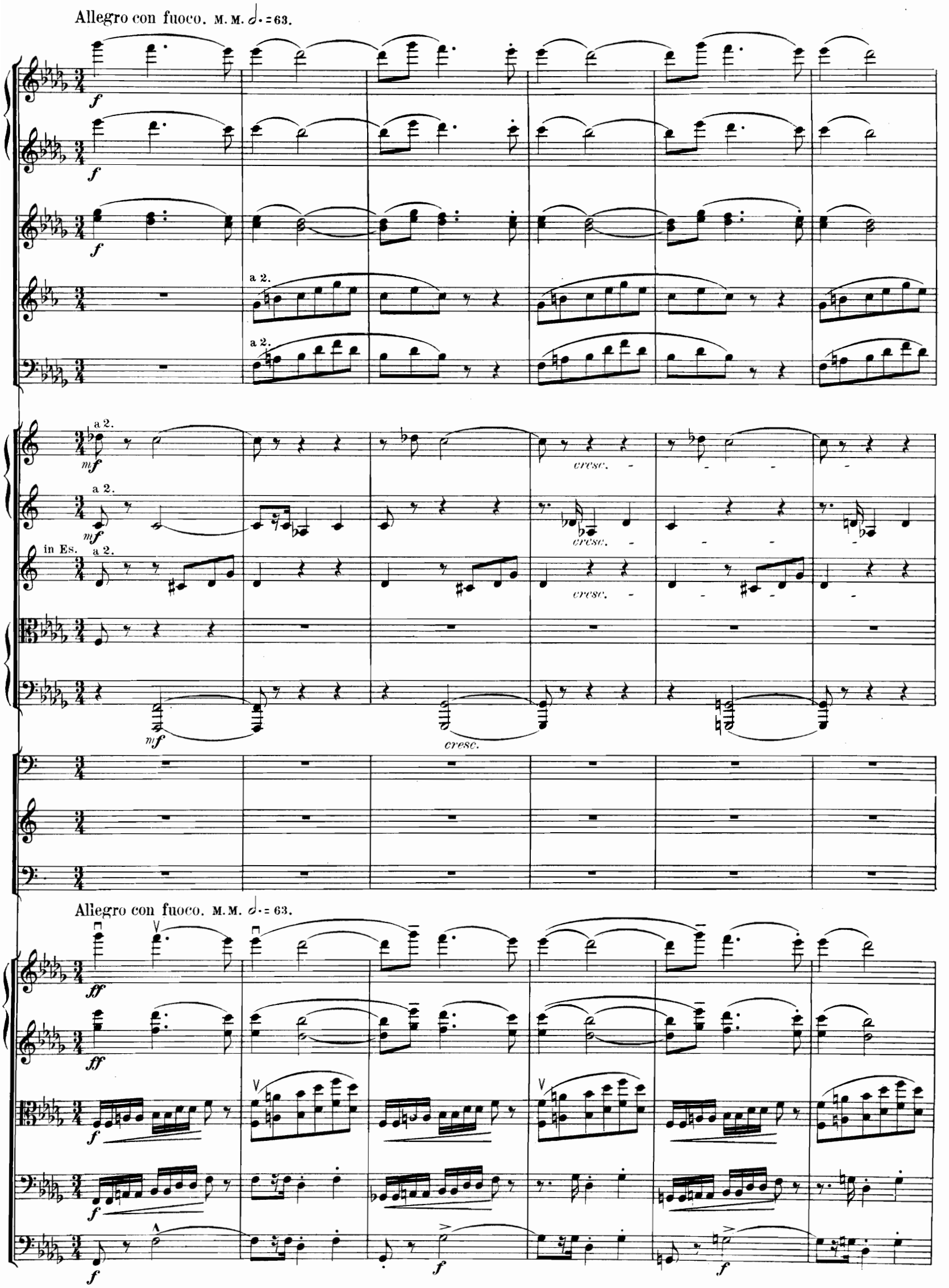
Allegro con fuoco. M. M. 𝅗𝅥. = 63.
a 2.
a 2.
a 2.
a 2.
a 2.
in Es.
a 2.
cresc.
cresc.
cresc.
cresc.
Allegro con fuoco. M. M. 𝅗𝅥. = 63.

21

Fl.
Ob.
Cl.
Fag.
Cor.
Trbe.
Tromb. e Tuba.
Viol.

21

Ob.
Fag.
Cor. III. IV.
Tromb.
Viol.

a 2.
I. Solo.
f rinforzando

Ob.
a 2.
Cl.
a 2.
Fag.
Cor. I. II.
a 2.
Tromb. e Tuba.
Viol.
22
22
22
Fl. I.
Solo.
Ob.
a 2.
Tromb. e Tuba.
Gr. Cassa e Piatti.
Piatti.
Viol.
pizz.
arco
pizz.

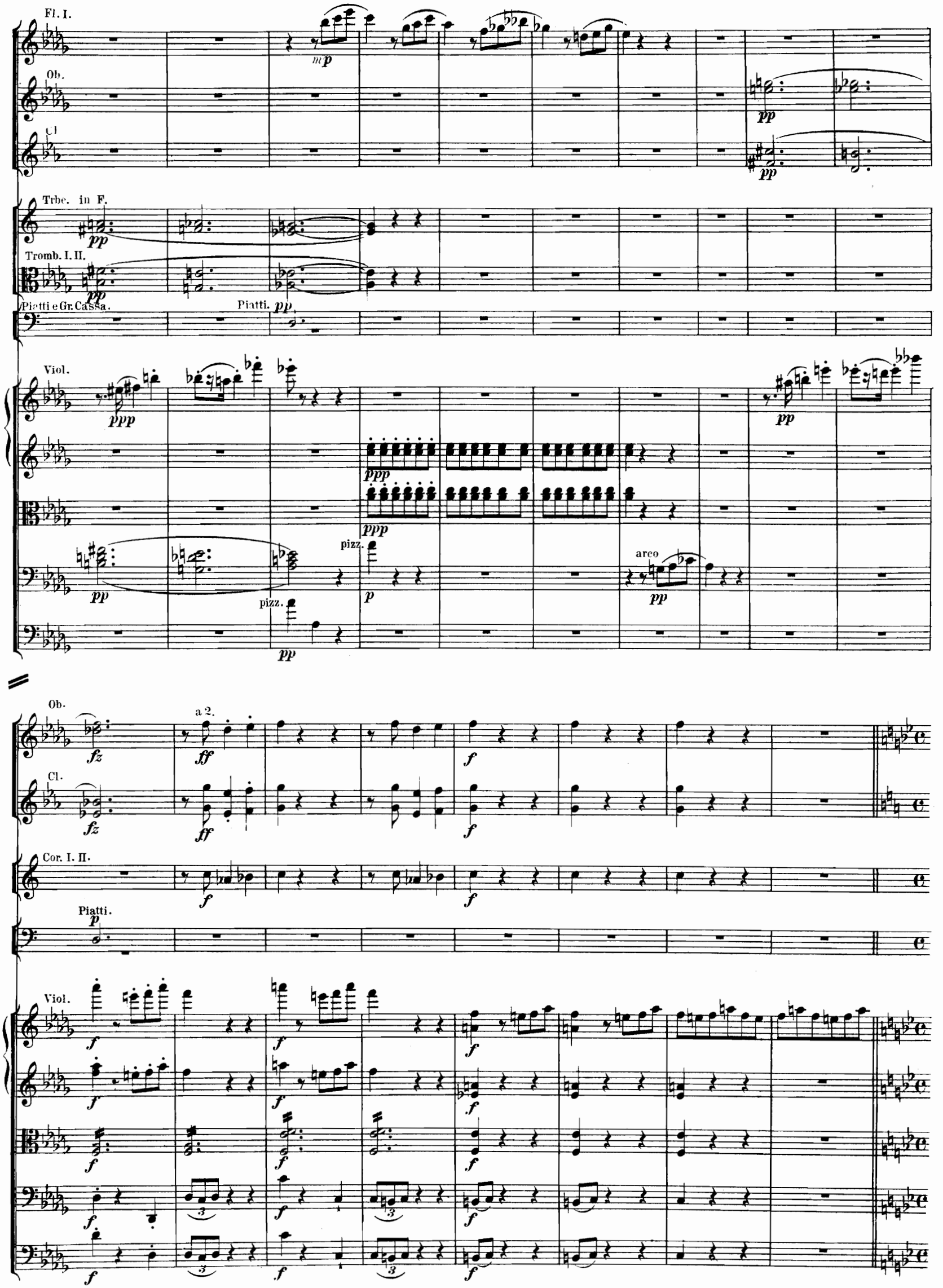
Fl. I.
Ob.
Cl.
Trbe. in F.
Tromb. I. II.
Piatti e Gr. Cassa.
Piatti.
Viol.
pizz.
arco
Ob.
a 2.
Cl.
Cor. I. II.
Piatti.
Viol.

23

Molto vivace. M.M. ♩=132.

Fl.

Ob.

a 2.

Cl.

Fag.

in F.

Cor.

in F. a 2.

Trgl.

23 Molto vivace. M.M. ♩=132.

Viol.

23

Fl.

Ob.

Cl.

Fag.

Cor. I. II.

Viol.

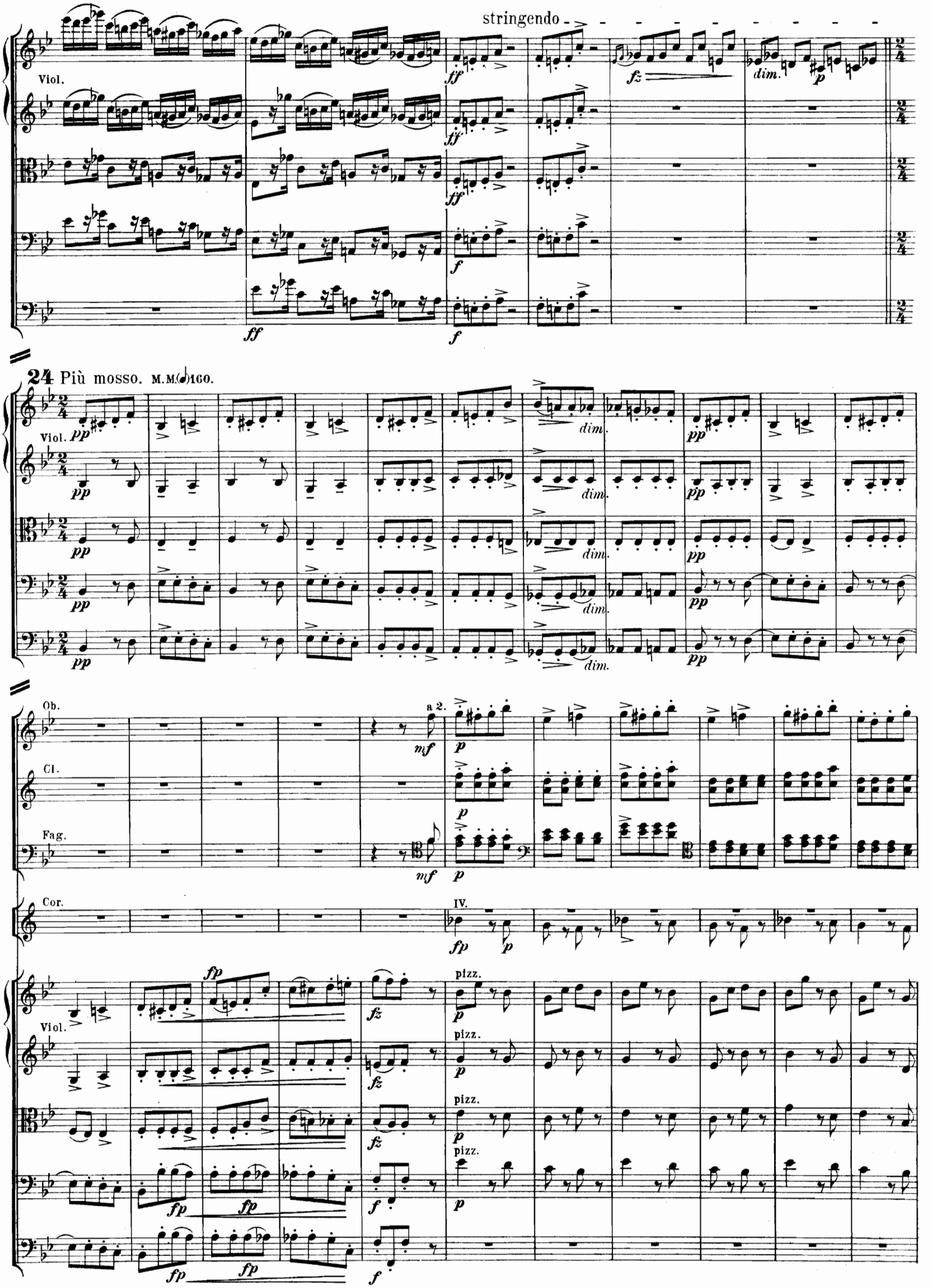
stringendo
Viol.
ff
fz
dim.
p
f
24 Più mosso. M.M.(♩)160.
pp
Ob.
a 2.
mf
Cl.
Fag.
Cor.
IV.
fp
pizz.

Fl.
Ob.
Cl.
Fag.
Cor. IV.
Viol.
arco
cresc.
Fl.
Ob. a 2.
Cl.
Fag. a 2.
Cor.
Triang.
Viol.

25

Fl.

Ob.

Cl.

Fag.

Cor. I. II.

a 2.

Trbe. in F.

Tymp.

Triang.

25

Viol.

cresc.

25

Fl.

Ob.

I.

Cl.

Fag.

I.

Viol.

pizz.

pizz.

Fl.

Ob.

Cl.

Fag.

II.

Viol.

arco

pizz.

Fl.I.

Ob.

Fag.

Viol.

arco

26

a 2.

a 2.

26

26

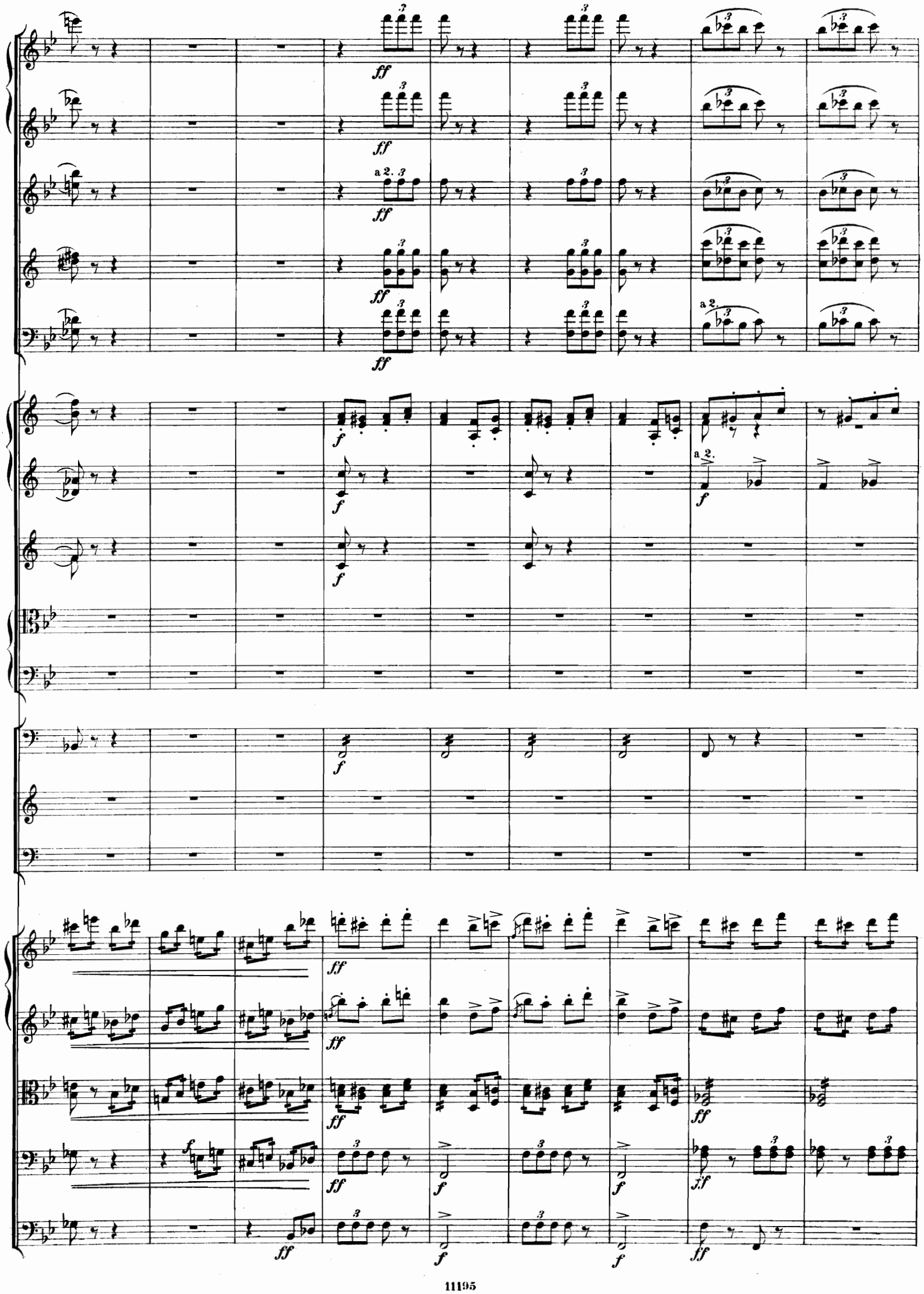
a 2.
a 2.
a 2.

ff

ff

ff

ff

ff

ff

a 2.

f

a 2.

f

f

B in H.

Piatti.

mf

ff

ff

ff

ff

ff

fz

fz

a 2.

Piatti.

27

Fl.

Ob.

Cl.

Fag.

Cor. I.

27

Viol.

27

Fl.I.

Cl.

Fag.

Cor. I.

Viol.

I arco

II pizz.

arco Tutti.

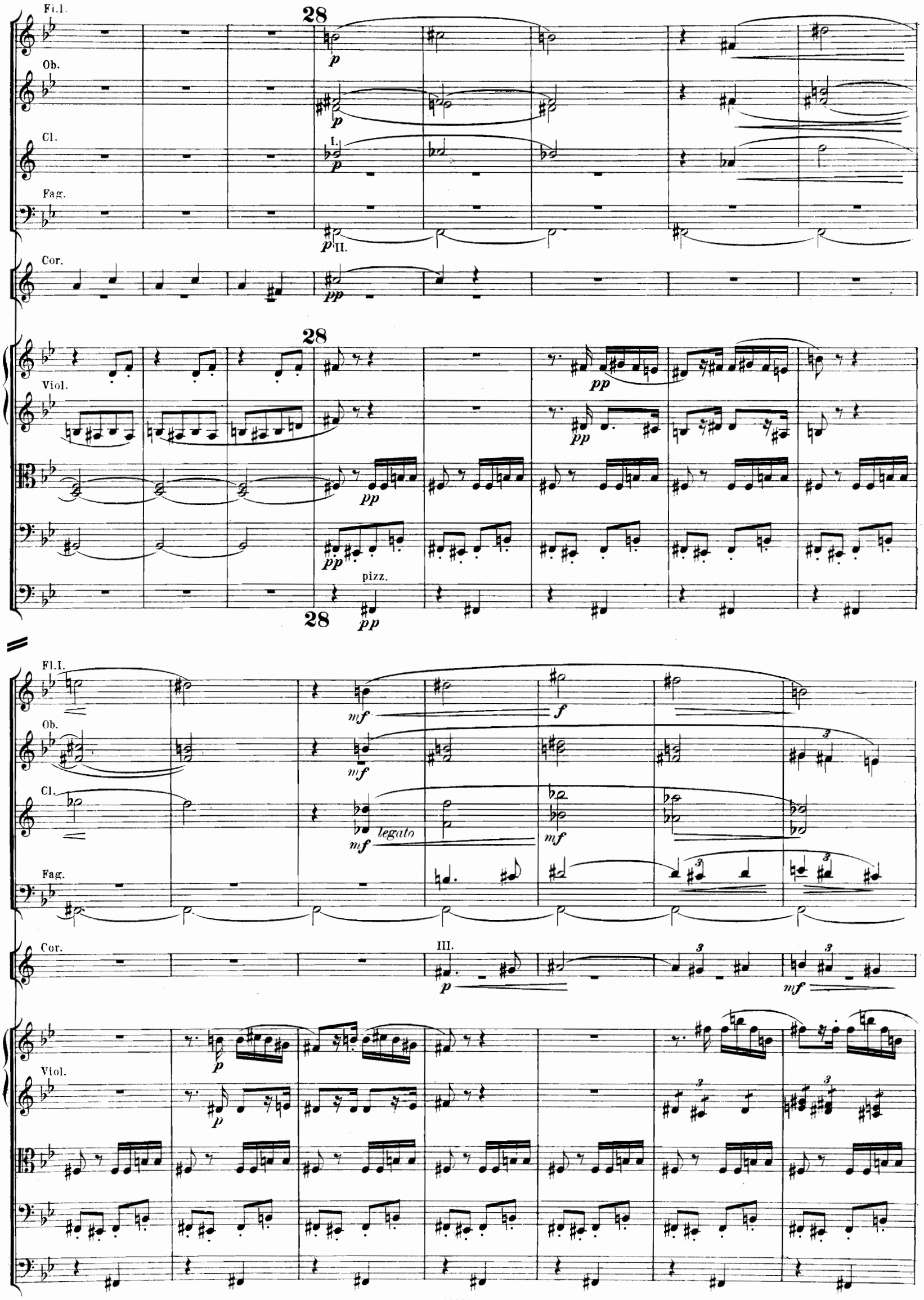
Fl.I.
Ob.
Cl.
Fag.
Cor.
Viol.
28
I.
II.
pizz.
Fl.I.
Ob.
Cl.
Fag.
Cor.
Viol.
legato
III.

Fl.1.
Ob.
Cl.
Fag.
Trbe.
Viol.
Fl.
Ob.
Cl.
Fag.
Cor. III. IV.
Trbe.
Viol.

p
cresc.
cresc
cresc. poco a poco
mf
f
mf arco
cresc.

Fl.
Ob.
Cl.
Fag.
Cor.
Trbe.
Viol.
più f
fz
ff
cresc.

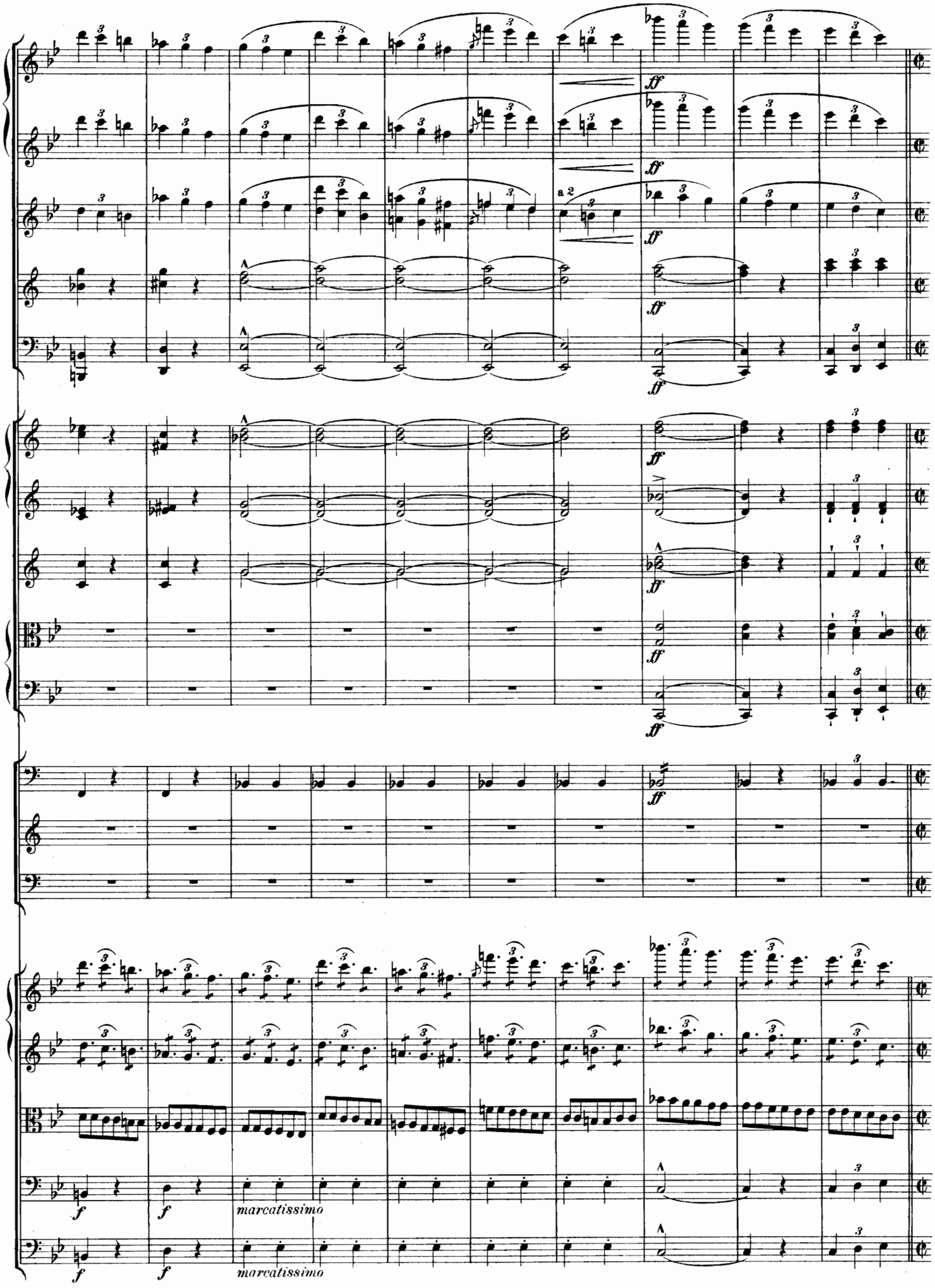
a 2
ff
f
marcatissimo

29 Poco più mosso.

ff *ff* *ff* a 2 *ff*

ff a 2. *ff* *ff*

ff *ff* *ff*

ff *ff* *ff*

ff *f*

29 Poco più mosso.

ff *ff* *ff* *ff* *ff*

ff *ff* *ff* *ff* *ff*

29

a 2.

Piatti.

a 2.
ff
a 2.
ff
a 2.
ff
a 2.
ff
ff
ff

30 Più mosso, vivacissimo. (♩) 144.

a 2. *f* *legato*

a 2. *f*

a 2. *ff*

a 2. *mf*

mf *mf*

ff *ff* *fz*

30 Più mosso. (♩) 144.

f *f* *fz* *fz* *f*

ff

Cello I. *ff*

Cello II. *ff* *ff* *f*

ff *fz* *f* *fz* *ff* *f*

30

a 2.

Piatti.

Cassa

marcatissimo

a 2.

a 2.

a 2.

a 2.
a 2.
a 2.
a 2.

31

a 2.

f

a 2.

ff

f

a 2.

ff

a 2.

f

31

ff grandioso

ff grandioso

ff

31

ff

a 2.

ffz

ff

f

a 2.

ff

32

ff

ff

f

32

ff

ff

ff

32 ff

Soli

ff

Piatti

mf

Piatti

mf

f

ff

ff

ff

ff

ff

ff

ff

ff

Maestoso.

molto rit.

in tempo

ff

a 2.

𝅗𝅥 = wie früher 𝅝

Maestoso.

molto rit.

in tempo

div.

𝅗𝅥 = wie früher 𝅝

a 2.