„Der Himmel voller Geigen!“

Für Violinspieler ❀ **Anthologie** ❀ Für Violine & Klavier

100 Konzertstücke ♣ Vortragstücke ♣ Salonstücke 100

Herausgegeben und gespielt von **Willy Burmester, Gustav Hollaender, Paul Juon, Theobald Rehbaum, August Wilhelmj u. A.**

2. Sammlung ★ *Anthologie of 100 Pieces for Violin and Piano, newly edited by celebrated masters.* ★ II. Serie

l = leicht (easy), m = mittelschwer (medium), s = schwer (difficult).

Fortsetzung		ℳ
101.	**Dvořák.** *Slavischer Tanz, op. 39 No. 2*	m. 1,50
102.	**Sibelius.** *Nocturne (Press)*	m. 1,20
103.	**Drdla.** *2 böhmische Volkslieder: Klage — Bauerntanz*	l. 1,—
104.	**Raff.** *Kavatine, op. 85 No. 3. Orig. u. erleicht. (Press)*	m. 1,—
105.	**Juon.** *Barkarole, op. 19 No. 2 (Vecsey)*	m. 1,20
106.	**Kéler Béla.** *Der Sohn der Heide, op. 134 No. 2 (Press)*	m. 1,50
107.	**Bizet.** *Menuett aus „Arlésienne“*	m. 1,—
108.	**Couperin.** *Die kleinen Windmühlen (Press)*	s. 1,50
109.	**Eichhorn.** *Geburtstagswalzer, op. 26 No. 3*	l. —,80
110.	**Gaikine.** *Serenade*	m. 1,50
111.	**Cramer.** *Walzer (Hollaender)*	l. 1,—
112.	**Beethoven.** *Contretanz (Hollaender)*	m. 1,—
113.	**Juon.** *Melodie, op. 36 No. 1*	m. 1,—
114.	**Milandre.** *Menuett (Press)*	m. 1,—
115.	**Wieniawsky.** *Kujawiak-Mazurka (Press)*	s. 1,—
116.	**Chopin.** *Nocturne (Es dur), op. 9 No. 2*	m. 1,—
117.	**Mendelssohn.** *Frühlingslied (Lied ohne Worte), op. 62 No. 6*	m. —,80
118.	**Eichhorn.** *Pizzicato-Gavotte, op. 26 No. 5*	l. —,80
119.	**Mattheson.** *Air auf der G-Saite (Burmester)*	l. 1,—
120.	**Schubert.** *Ave Maria, op. 52 No. 6*	m. —,80
121.	**Rubinstein.** *Melodie, op. 3 No. 1*	m. —,80
122.	**Mozart.** *Gavotte aus „Idomeneo“ (Hollaender)*	l. 1,—
123.	**Offenbach.** *Barkarole „Hoffmanns Erzählungen“*	l. 1,—
124.	**Bach** *(E).* *Frühlingserwachen*	m. 1,—
125.	**Drdla.** *2 böhmische Volkslieder: Rose — Erntefest*	l. 1,—

Continuation

T. 140 II.

SCHLESINGERsche BUCH- & MUSIKHANDLUNG (ROB. LIENAU), **BERLIN.**
WIEN. CARL HASLINGER qdm TOBIAS. W. Französische Str. 22/23.

Böhmische Volkslieder.

Klage.

Ach není tu.

Frei bearbeitet von
Franz Drdla.

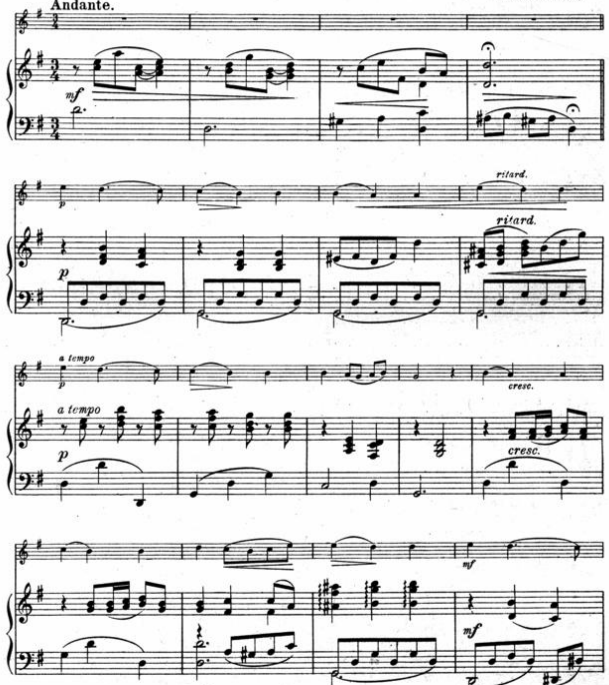

Copyright 1912 by Schlesinger'sche Buch- und Musikhandlung (Rob. Lienau), Berlin.

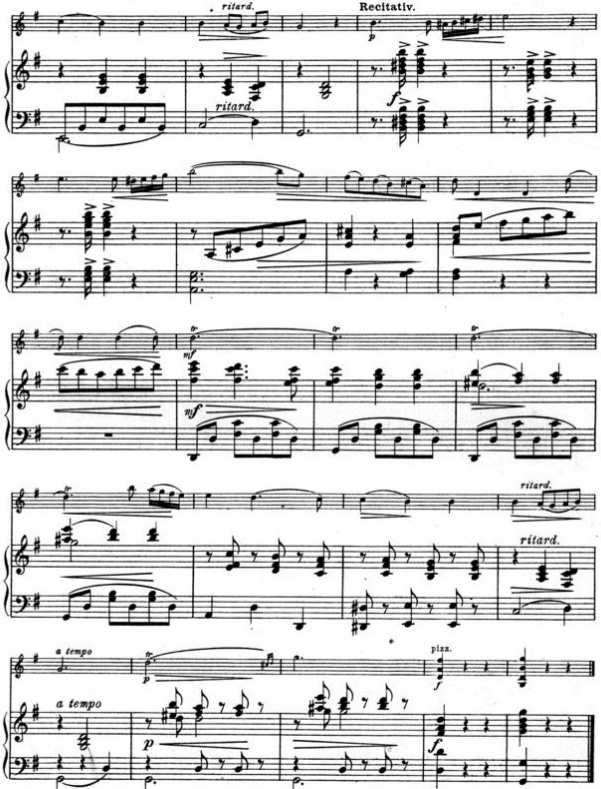
ritard.
Recitativ.
ritard.
ritard.
ritard.
a tempo
pizz.
a tempo

Bauerntänzchen.

Sedlák, sedlák.

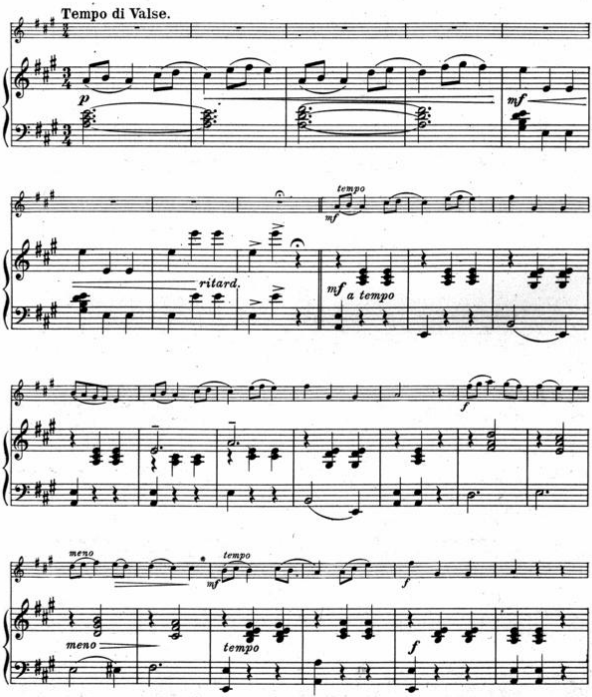

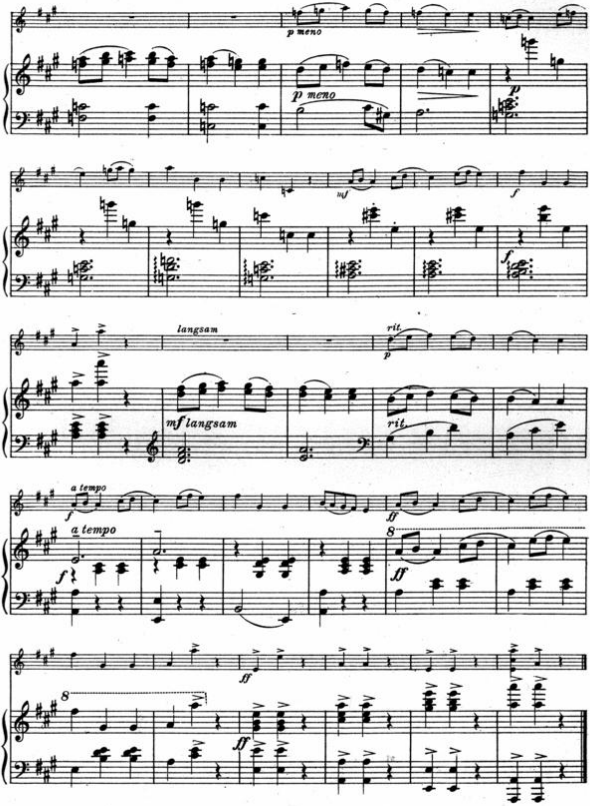
p meno
p meno
p
mf
f
f
langsam
rit.
p
mf langsam
rit.
a tempo
f
a tempo
f
ff
8
ff
8
ff
ff

571069- 1963

Böhmische Volkslieder.

VIOLINE.

Klage.

Ach není tu.

Frei bearbeitet von
Franz Drdla.

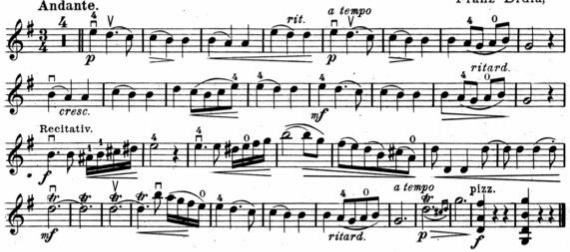

Bauerntänzchen.

Sedlák, sedlák.

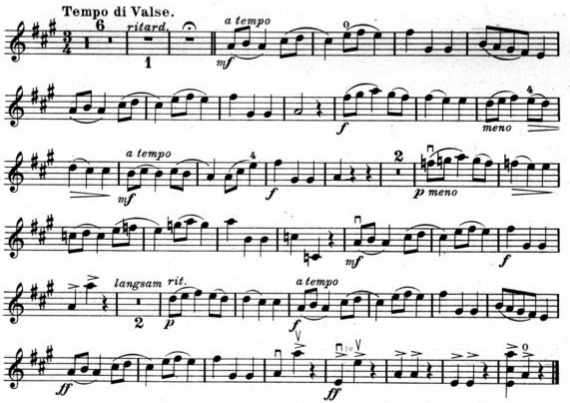

Copyright 1912 by Schlesinger'sche Buch- und Musikhandlung (Rob. Lienau), Berlin.