Tuning 78

1

M
4019

Adopté au Conservatoire

12 SONATES

DE

HAYDN MOZART et BEETHOVEN

Transcrites et arrangées pour le

Trombonne Ténor à Coulisse ou à Pistons

avec Accomp.t de PIANO

PAR

PAUL DELISSE

Professeur au Conservatoire et Membre de la Société des Concerts

n° 1.	Sonate	*en Si b Majeur*	*MOZART*	*Pr: 7f 50*
2.	Andante et Menuet	*Mi b Majeur*	*HAYDN*	*6f .*
3.	Thème Varié	*Si b Majeur*	*BEETHOVEN*	*6f .*
4.	Thème Varié	*Ré Mineur*	*MOZART*	*7f 50*
5.	Adagio	*La b Majeur*	*id*	*6f .*
6.	Sonate	*Fa Majeur*	*id*	*6f .*
7.	Thème Varié	*Sol Majeur*	*id*	*6f .*
8.	Sonate	*Fa Majeur*	*BEETHOVEN*	*7f 50*
9.	Th. Varié sur Judas Macchabée		*id*	*7f 50*
10.	Ariette . Th. Varié	*Sol Mineur*	*MOZART*	*6f .*
11.	Thème Varié	*La Majeur*	*id*	*5f .*
12.	Thème Varié	*Fa Majeur*	*id*	*6f .*

Tels qu'ils sont écrits ces Morceaux peuvent être joués par le
BASSON et le VIOLONCELLE

H. PARENT

Au Magasin de Musique du Conservatoire *Paris, A. O'KELLY, Editeur, 11, Faub.g Poissonnière*

Propriété pour tous Pays

Ryvoyo 14h lib° 18

ANDANTINO ET RONDO

De la SONATE eu SI ♭ de (COMPOSÉE en 1781)

MOZART 1756 = 1791

Transcrite et arrangée pour le Trombone à Coulisse ou à Pistons

PAR **PAUL DELISSE**

Professeur au Conservatoire de Musique de Paris

N°. 1.

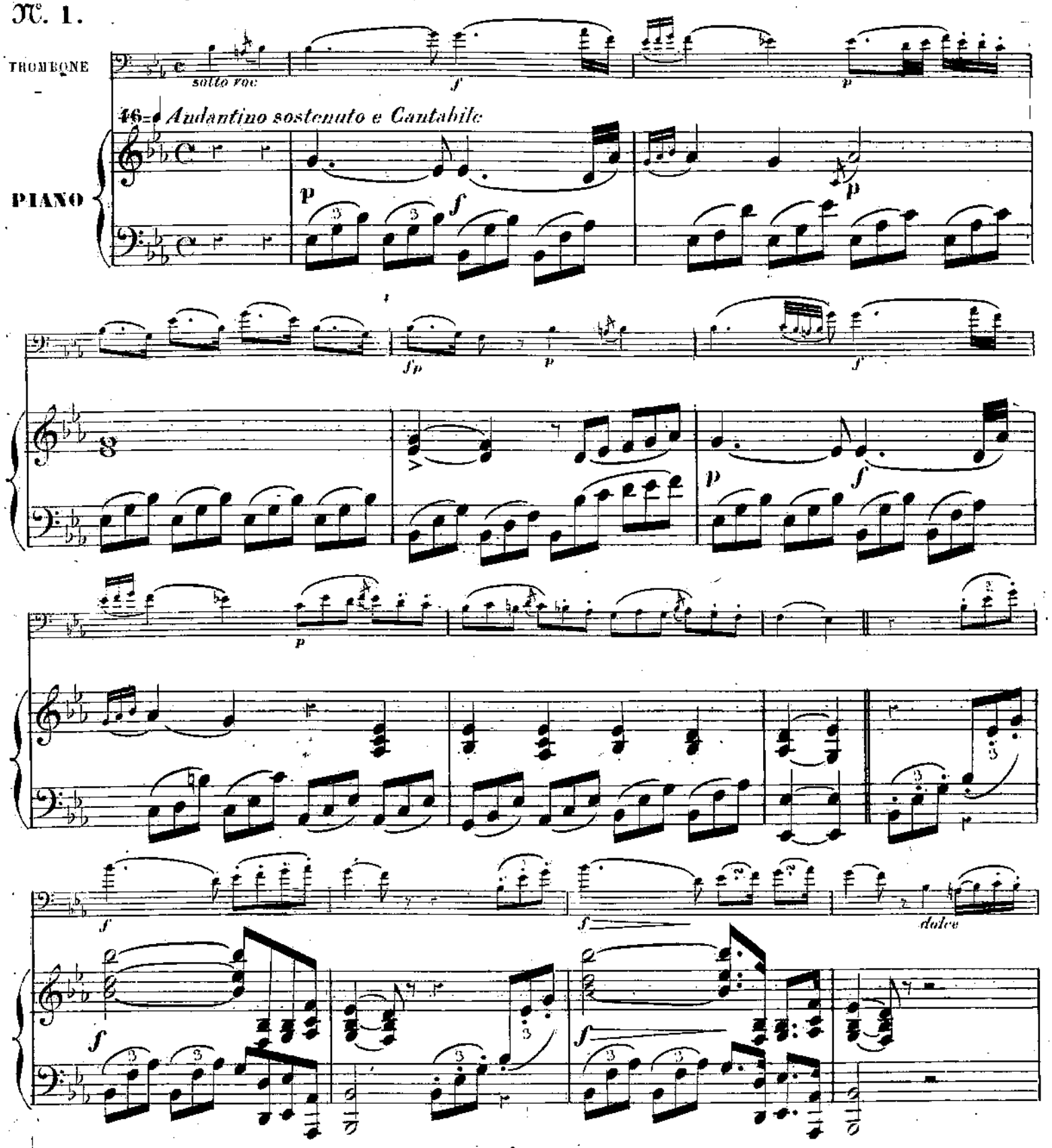

Paris. A. O'KELLY Editeur A O'K 355 Rue du F. Poissonnière 11.

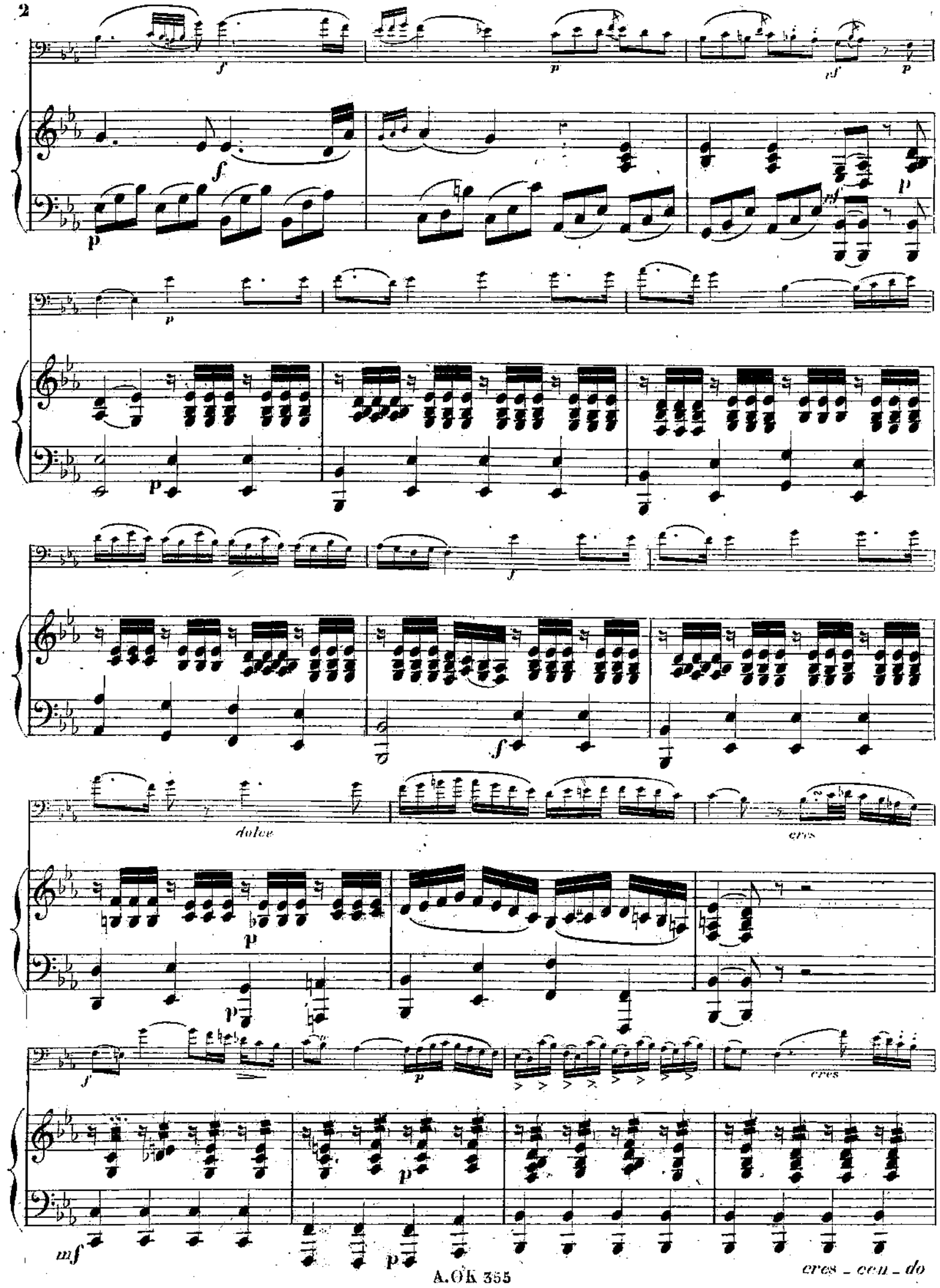
dolce
cres
cres
cres _ cen _ do

a Tempo

a Tempo

dolce

cres.

cres.

a Tempo

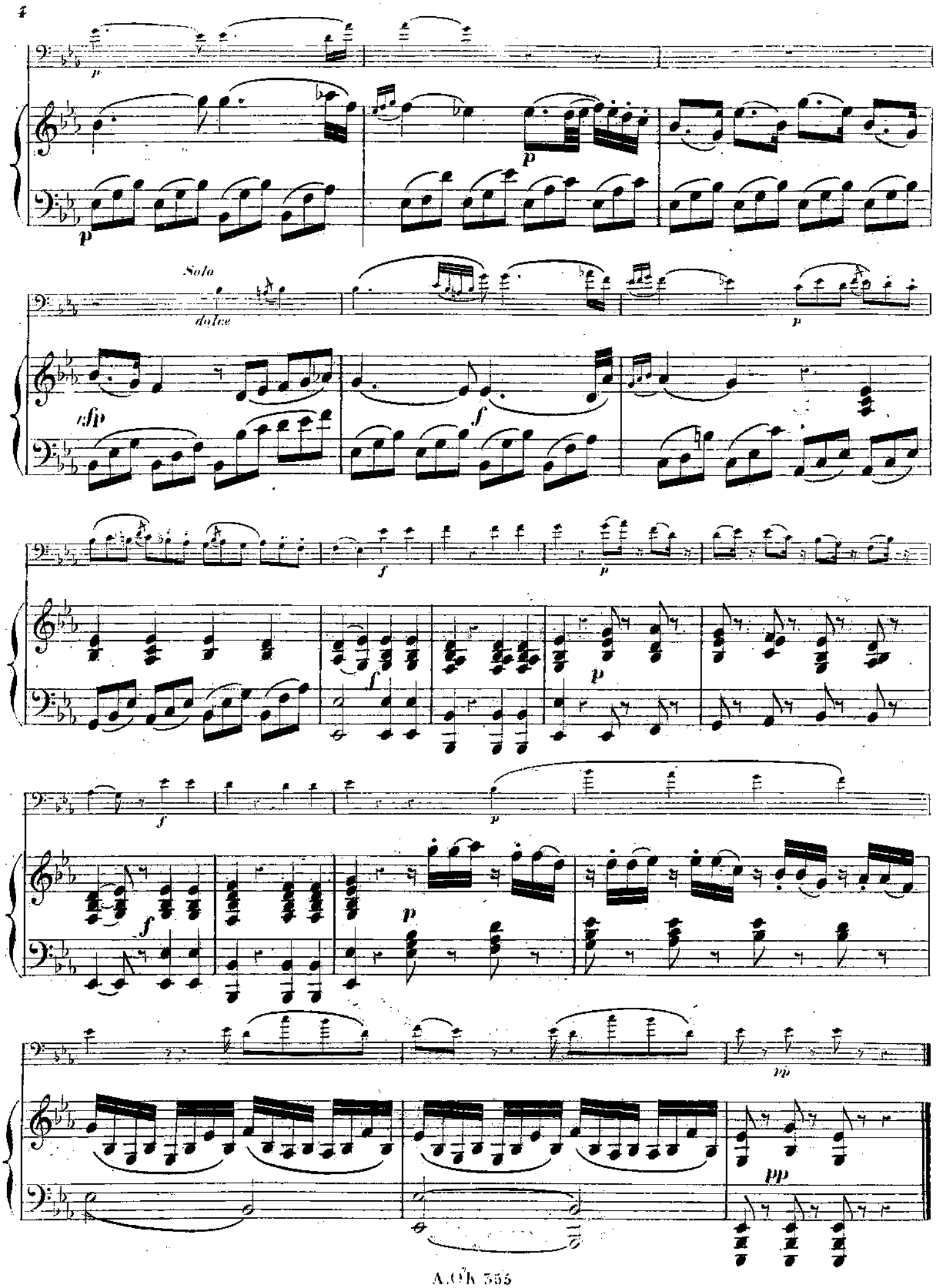
Solo
dolce

RONDO

76=♩ *Allegro*

PIANO

mf

mf

Solo

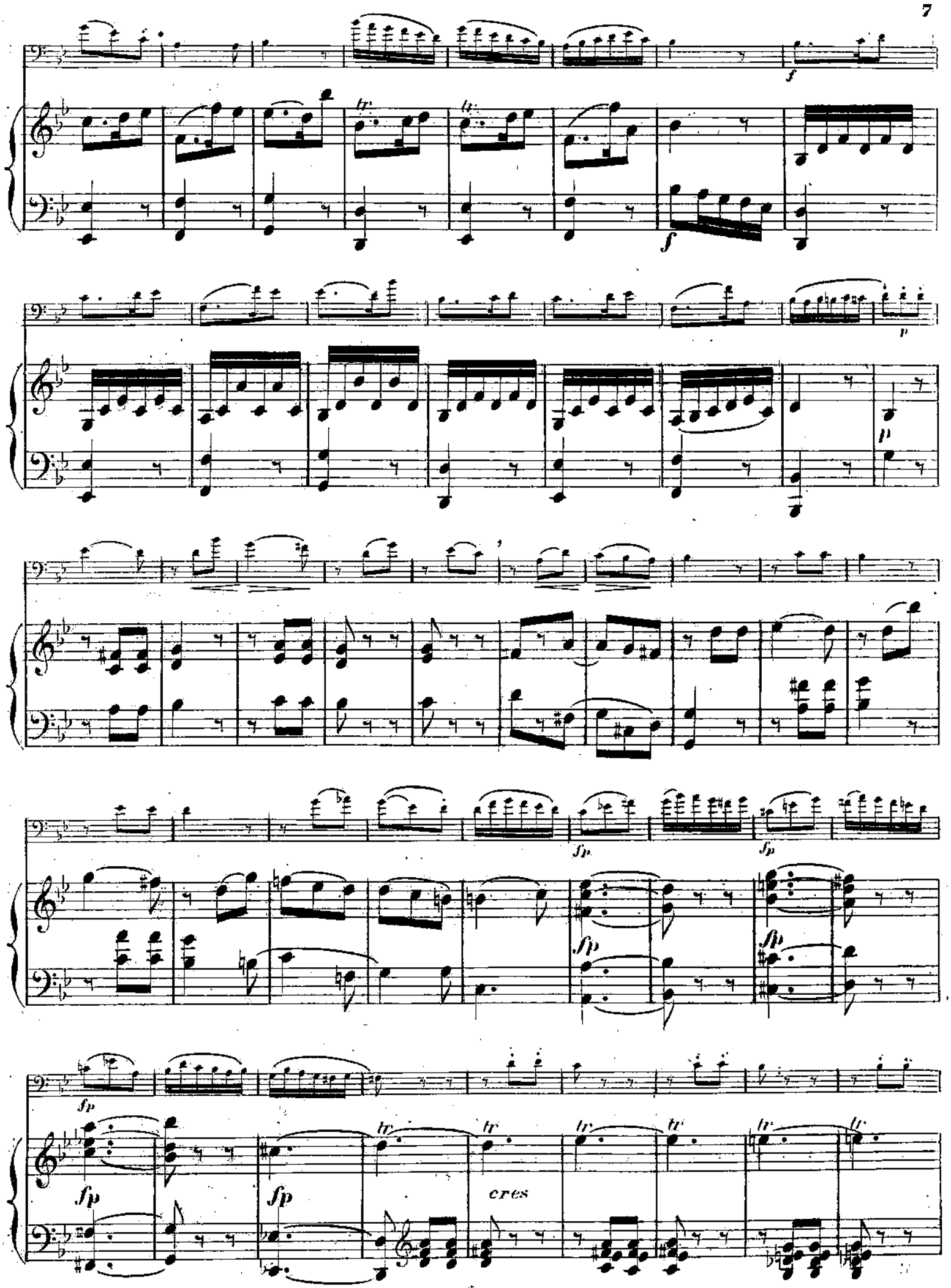
f
tr
p
fp
cres

tr tr

f

f

f

f

cres

f

cres rall f

cres

p

suivez

Tempo I.o

f

f

f

cres

cres

M
4019

ANDANTINO ET RONDO

De la SONATE en SI ♭ de (COMPOSÉE en 1784)

MOZART 1756 = 1791

Transcrite et arrangée pour le Trombone à Coulisse ou à Pistons

PAR **PAUL DELISSE**

Professeur au Conservatoire de Musique de Paris

TROMBONE

46 *Andantino sostenuto e Cantabile*

N°. 1.

sotto voce *f* *p* *sf* *p* *f* *p* *cres* *f* *cres* *f* *dolce* *f* *p* *sf* *p* *p* *f* *dolce* *cres* *f* *fp* *fp* *fp* *fp* *cres* *f* *p* *f* *p* *f* *dole* *f* *p* 5

Paris A. O'KELLY Editeur A. O'K 555 Rue du F. Poissonniere 44

TROMBONE

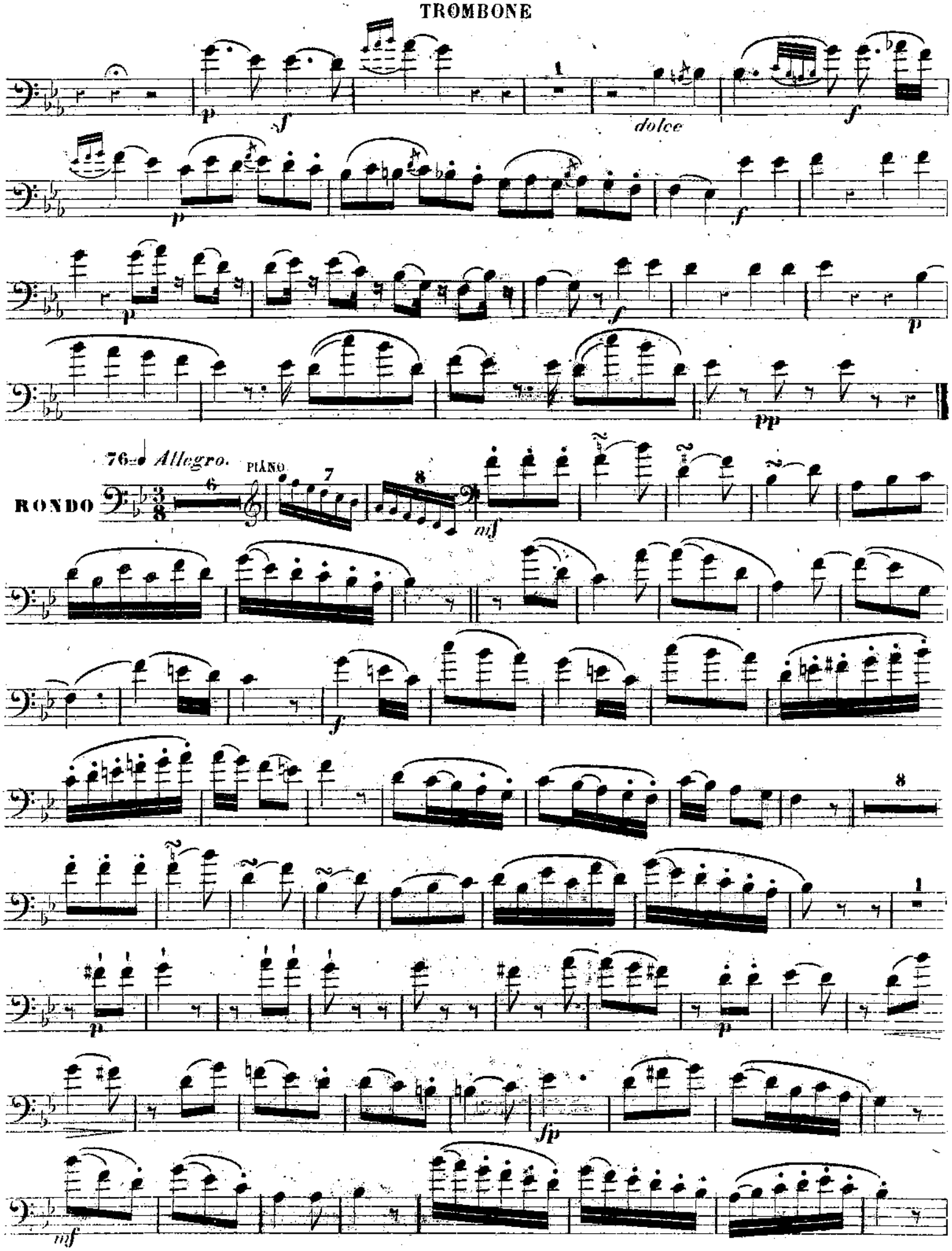

TROMBONE

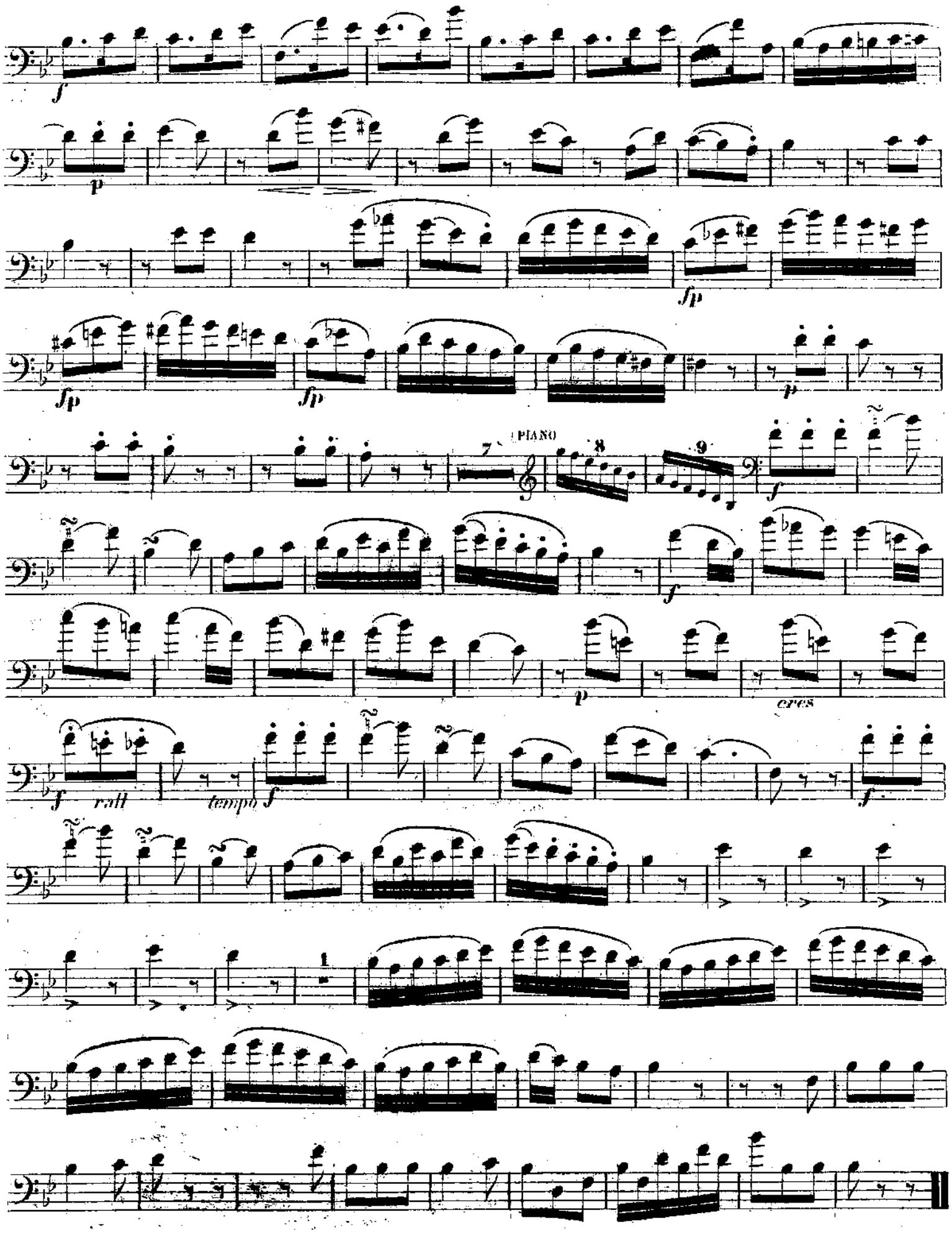

Imp.E. Bultner-Thierry Cité Bergère 1 A.O'K 355