BOLERO

composta e dedicata

Alla Signora Marcella Sembrich

DA

C. CUI.

Partiziono d' Orchestra.

Prezzo 2 Rbl. cop.

Proprieta dell' Editio
per tutti i Paysi.

W. BESSEL & Cie EDITEURS

Fournisseurs de la Cour IMPÉRIALE

ST. PÉTERSBOURG
Perspective de Nevsky, №54.

MOSCOU
Petrowka, maison Matweeff №12.

Printed in Europe

Braude Bros.
Music
115 W. 57th St., N. Y. C.

M
1613
C966B

446492

BOLERO. БОЛЕРО.

C. CUI. Ц. КЮИ. 1881.

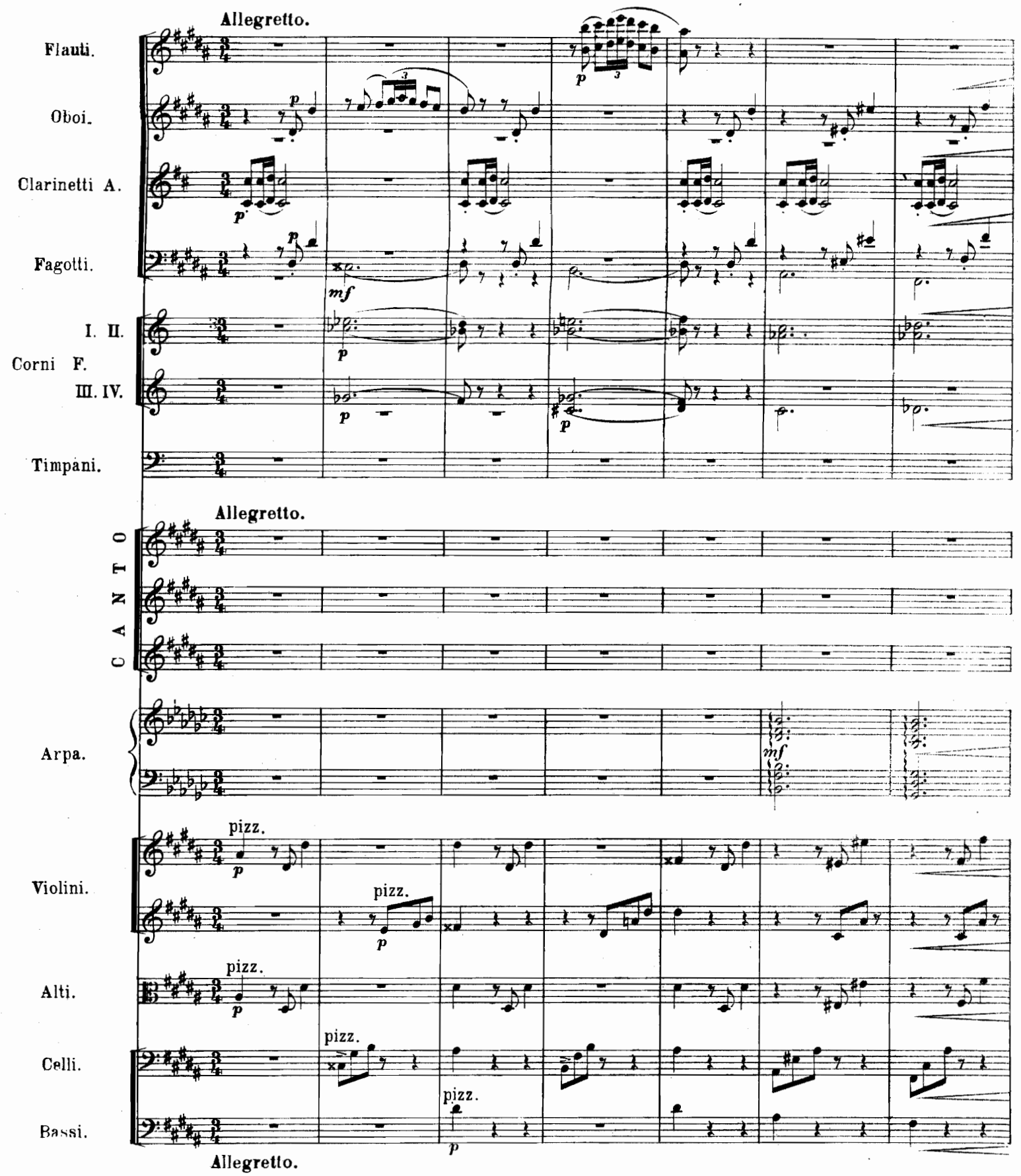

5/7/45 Barcelo Bros.

leggiero

p

Spin_gi o ca _ ro la bar _ chet _ ta,

p

O мой ми _ лый, не наг _ ляд _ ный,

p

Viens mon bien ai _ mé, viens mon cœur t'ap_pel_le

arco

f div.

arco

f div.

pp

pp

f

f

f

f

p

p

vien l'af-fret-ta l'attende a-mor! Su noi scen-de pro-fu-ma-ta not - te a-

плы-вя ско-рѣй: лю-бовь не ждетъ! Часъ свп-дань-я, часъ от-рад-ный намъ ночь ду-

Tendre et fi-dè-le l'a-mour t'at-tend, Viens, la nuit se-rei-ne En tom-bant ra-mè-ne Du ren-dezvous heu-

arco
mf

A

Ob.

Cl.

Cor. I. II.

pp

pp

pp

pp

p

con colore

f

mica a nostri ar-dor. Gia par mi u-di-re la can-zo - ne, tan-to no - ta al mio co - re

шп-ста-я не-сетъ. Вда-ли на-пѣвъ зна-ко-мый льет - ся, вотъ бѣ-лѣ - етъ па-русъ на вол-нахъ

reux le doux instant! Je vois au loin sa voi-le blan - che Qui se pen-che en ca-res-sant les flots.

unis.

p

unis.

p

p

arco

p

arco

A *p*

riten. a tempo

riten. a tempo leggiero

Ah! si è lui, mio bel gar_zo - ne, pien di gio - ja e d'amor. Spin_gi o ca - ro

то онъ плыветъ, то онъ не_сет - ся, съ мандо_ли - но - ю въ рукахъ. О, мой ми - лый,

C'est sa chanson lé_gère et fol - le qui s'en_vo - le dans les é_chos. Viens, mon bien ai_mé,

div.

div.

pizz.

pizz.

riten. a tempo

la bar. chet - ta vien t'af.fretta t'at.ten.de amor! Su noi scen.de pro.fu.ma - ta

не - наг - ляд - ный, плы.ви ско.рѣй: лю.бовь не ждетъ. Часъ сви.дань - я, часъ от - рад - ный

. viens, mon cœur t'appelle, Tendre et fi..dè.le l'amour t'attend! Viens, la nuit se.rei.ne en tombant ra.mè.ne

mf

B

not - - te a - mi.ca a nostri ardor.

grazioso

mf Nel si - len - zio del - la

намъ ночь ду - шис_та - я не_сетъ.

mf Струйки мчат_ся съ тихимъ

Du rendezvous heu - reux le doux instant.

mf L'astre de la nuit ver - se

ff

mf

f pizz.

p

f pizz.

p

mf

div.

f pizz.

pizz.

p

B

f

p

riten. a tempo

riten. a tempo

not - te sen-to lon - da mor-mo-rar, e la lu - na i-nar - gen - ta de suoi

плес - комъ, струйки шеп - - чутъ въ ти - ши - нѣ и ал - маз - нымъ свѣтитъ блес - комъ даль

dans les cieux Son é - clat pur et mys - té - ri - eux! Et le doux rayon de sa pâ-le clarté Tremble et

div.

pizz.

uniss.

riten. a tempo

C

mf

p

pp

pp

mf

rag - gi ri va e mar Sa vi - ci - - na il can tor pien è il cor di spe - me!..

mf

рѣч-на-я при лу-нѣ Ближе, бли - же пѣснь слы-шна, ждать не ста - ло си - лы.

mf

luit sur le lac re-flé-té. De plus près se fait en - ten - - dre, La chanson douce et ten - dre.

arco
uniss.

pp

mf uniss.

arco

pp

mf arco

p
arco

C *p*

Quan-to è cru - - do l'in-du-giar vien, o vien mio be-ne. Nel si - len - zio del-la

Вотъ онъ, вотъ онъ у ок - на, не - наг - ляд - - ный, милый! Струйки мчат - ся съ тихимъ

Le voi - là l'a mant fi - dè - - le Que mon cœur toujours ap pel-le, L'astre de la nuit ver-se

riten. *a tempo*

p

p

riten. *a tempo*

not - te sen.to l'on - - da mor.mo-rar, e la lu - na i-nar - gen - ta de suoi

плес - комъ, струйки шеп - - чутъ вътп-шп-нѣ и ал - маз-нымъ свѣтитъ блес - комъ даль

dans les cieux Son é - clat pur et mys - té-ri - eux! Et le doux rayon de sa pâ-le clarté Tremble et

div.

pizz.

div.

uniss.

riten. *a tempo*

p
p
p
mf
mf mf
mf

ah!
даль
Ah! bel - le nuit

rag - - gi ri - va e mar, ah! ri_va e il mar
рѣч_на_я прп лу - нѣ даль свѣтитъ прп лу - нѣ
lvit sur le lac re_flé - té. Ah! bel_le nuit d'é - té!

mf uniss.
arco
mf
arco
pizz.
mf arco
mf
arco
mf
arco
mf
uniss.
f
uniss.
f
f
f
f

col canto D a tempo

ad libitum a tempo

Ah! Spin-gi o ca - ro la bar - chet - ta

O мой ми - лый, не - наг - ляд - ный,

viens! Viens, mon bien ai-mé! viens, mon cœur t'appel-le,

pizz.

col canto D a tempo

p

pp

p

vien l'affret-ta l'at-tende a-mor. Su noi scen-de pro-fu-ma-ta no - - te a-

плы-ви ско-рѣй лю-бовь не ждетъ. Часъ сви-дань-я, часъ от-рад-ный, намъ ночь ду-

Tendre et fi-dè-le l'a-mour l'attend; Viens, la nuit se-rei-ne en tombant ra-mè-ne Du rendez-vous heu-

p

p

pp

pp

pp

pp

mi.ca a nostri ar.dor. Gia par mi udi.re la can.zo - ne, tan.to no - ta al mio co - re

f

шис.та - я не.сетъ. Вда.ли на.шѣвъзна.ко.мый льет - ся, вотъ бѣ.лѣ - етъ па.русъ на вол.нахъ,

f

reux le doux instant! Oui j'a.per.çois sa voi.le blan - che Qui se pen - che en ca.res.sant les flots,

pizz.

p

arco

p

arco

p

arco

p

arco

p

arco

p

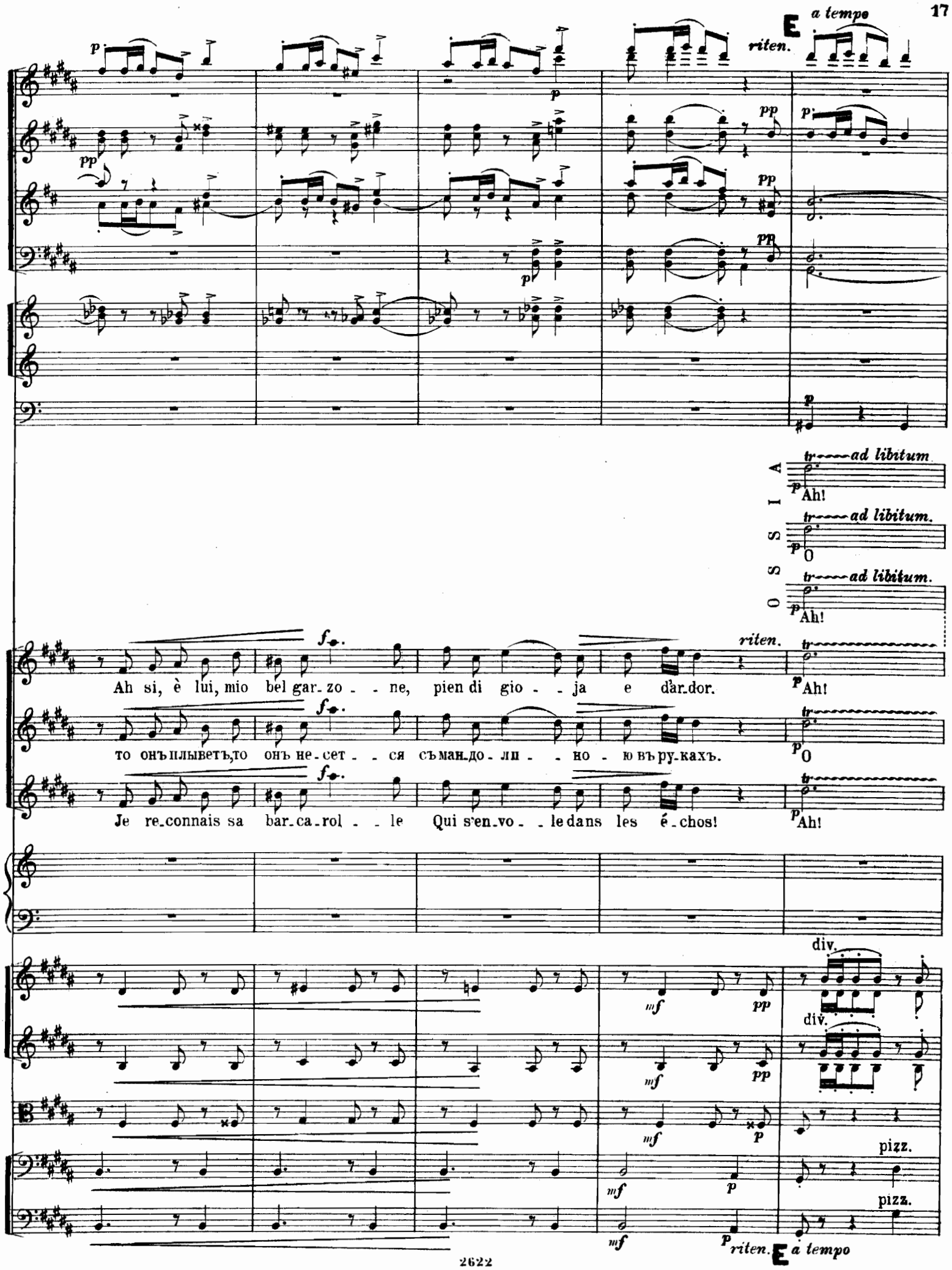
E
a tempo
riten.
OSSIA
ad libitum
Ah!
O
Ah!
Ah si, è lui, mio bel gar_zo - - ne, pien di gio - - ja e d'ar_dor.
то онъ плыветъ, то онъ не_сет - - ся съ ман_до_ли - - но - ю въ ру_кахъ.
Je re_connais sa bar_ca_rol - - le Qui s'en_vo - - le dans les é_chos!
div.
pizz.
riten.
E a tempo

pp

pp

pp

Spin.gi.o ca - ro la bar - chet - ta,

мой ми - лый, не - наг - ляд - ный

viens, mon bien ai - mé, viens, mon bien ai - mé,

pizz.

p

pizz.

p

pizz.

p

p

Cl.

rit. a tempo

pp

- t'at - ten - - - de a - mo - - re... La bar - chet - ta si ac - cos - ta del - la bel - - la

плы - ви, плы - ви ско - рѣ - - е И съ бал - ко - на на - кла - ня - ясь и пре - крас - на,

Mon ten - - dre cœur t'ap - pel - - le! Sur la ri - ve il ar ri - ve Elle ac - court au de -

arco *p*

arco *p*

arco *p*

arco *p*

pp

pp

p

pizz.

pp

rit. a tempo

Cl.

Fag.

Cor. I.II.

p

pp

p

pp

p

pp

al bal - co - - ne e gli a - man - - ti a - ne - lan - ti in un es - ta - si be - a - to

и блѣд - на, при лу - нѣ, къ не - му лас - ка - ясь, страстной нѣж - нос - ти пол - на

vant de ses pas. O tend - res - - se! folle i - vres - se! Sa maî - tres - se est dans ses bras!

pp

pp

pp

p

pp

p

pp

p

pp

arco

mf

pp

p

mf

pp

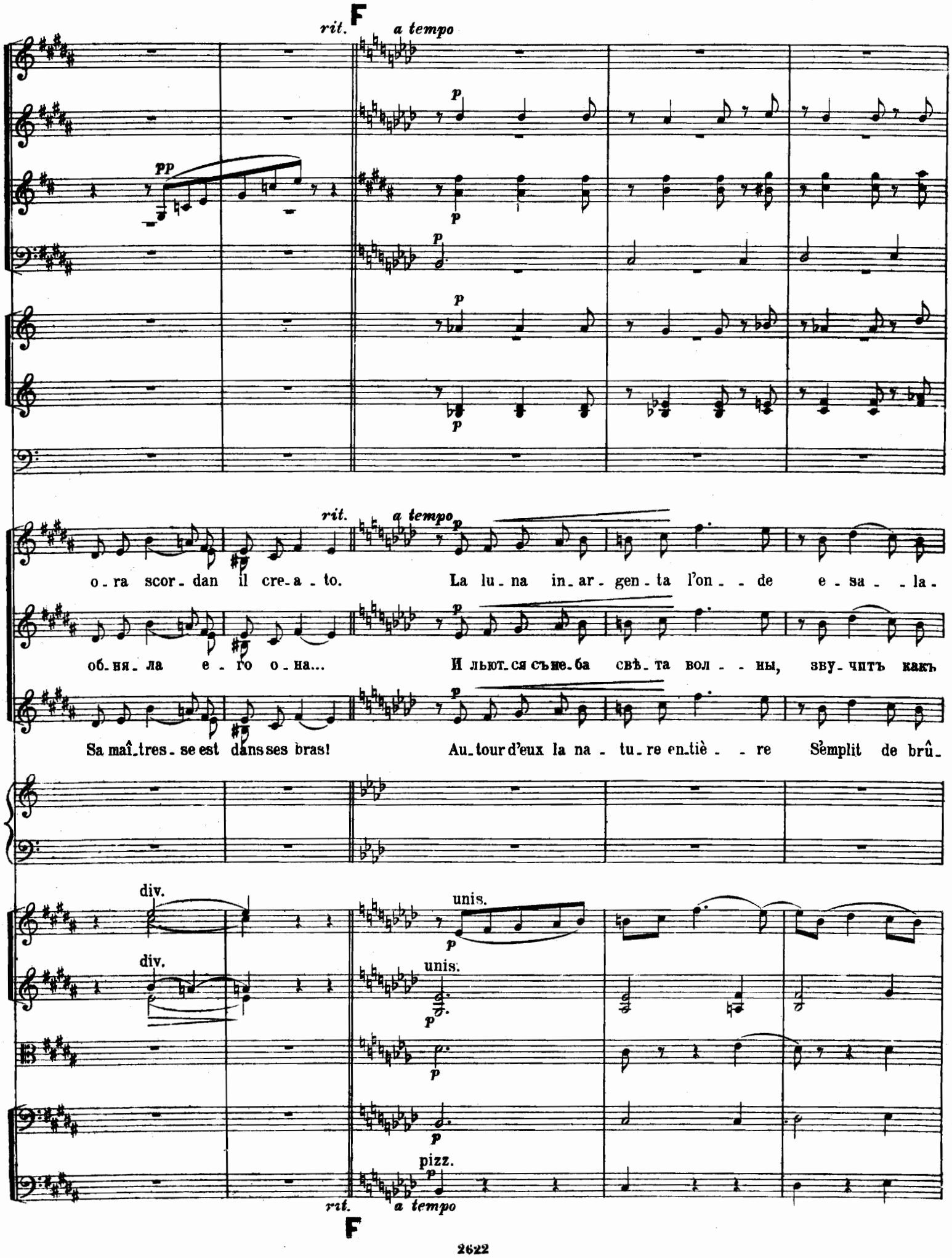
F
rit.
a tempo
pp
p
o-ra scor-dan il cre-a-to.
La lu-na in-ar-gen-ta l'on-de e-sa-la-
об-ня-ла е-го о-на...
И льют-ся съ не-ба свѣ-та вол-ны, зву-читъ какъ
Sa maî-tres-se est dans ses bras!
Au-tour d'eux la na-tu-re en-tiè-re S'emplit de brû-
div.
unis.
pizz.
rit.
a tempo
F

no pro-fu-mi i fior, ma tac-que la can-zon gio-con-da spi-rò nel ba-cio dell' a-mor

преж-де шопотъ струй, за-молкла пѣснь, ус-та без-молв-ны, какъ вздохъ про-нес-ся по-цѣ-луй

lan-te lan-gueur, La nuit ray-on-ne de lu-miè-re Et tout sou-rit à leur bon-heur!

OSSIA

spi - rò nel ba - - - cio dell' a - -

какъ вздохъ про - - нес - - ся по - - цѣ - -

O doux sou - pirs! Doux rê - ve de bon -

Ah,

какъ вздохъ про - - нес - - ся по - - цѣ - -

O doux bai - sers! O longs sou - pirs! Heure i_nef - fa - ble du bon -

mor.
луй!
heur!
mor!
луй!
heur!
div.
unis.
pizz.
arco

Дозв. цензурою Спб. 19 Октября 1889. 2622 Нотопечатня В. Бессель и Ко Троиц. улица № 26.

446492

Date