80498

Edizione MARCELLO CAPRA - N. 420.

COLLEZIONE DIAMANTE.

# ANTOLOGIA PASTORALE

(Sesta della Collezione.)

## ANTHOLOGIE PASTORALE.

## CHRISTMAS ANTHOLOGY.

## WEIHNACHTS-ANTHOLOGIE.

## Raccolta di 60 Composizioni Pastorali

PER ARMONIO O PER PIANOFORTE

*adatte pelle feste del S. Natale in Chiesa ed in famiglia.*

**PARTE I.**

20 Composizioni pastorali di autori contemporanei.

**PARTE II.**

15 Noëls (pastorali) antichi francesi.

**PARTE III.**

25 Composizioni di genere pastorale di buoni autori dei tempi passati.

TORINO
MARCELLO CAPRA - Editore.
BRUXELLES – LEIPZIG – LONDON – NEW-YORK
BREITKOPF & HÆRTEL.

# PARTE I.

## 20 COMPOSIZIONI PASTORALI DI AUTORI CONTEMPORANEI.

INDICE.


1. **M.E. Bossi.** Cantilena Pastorale. . . . . Pag. 3
2. **Luigi Bottazzo.** Op. 139*a*. Preludio Pastorale. . . . . 6
3. **Luigi Bottazzo.** Op. 139*b*. Preghiera Pastorale. . . . . 8
4. **Luigi Bottazzo.** Op. 139*c*. Canzoncina Pastorale. . . . . 10
5. **Luigi Bottazzo.** Op. 139*d*. Melodia Pastorale. . . . . 12
6. **Luigi Bottazzo.** Op. 139*e*. Musetta. . . . . 14
7. **Luigi Bottazzo.** Op. 139*f*. Postludio Pastorale. . . . . 16
8. **Michele Pachner.** I pastori cantano la nascita del Messia. . 19
9. **Antonio Quartero.** Op. 60*a*. Preludio Pastorale. . . . . 22
10. **Antonio Quartero.** Op. 60*b*. I Re Magi. *Bozzetto Pastorale.* . . 24
11. **Antonio Quartero.** Op. 60*c*. Pag. Canto dei Pastori. *Bozz. Pastorale.* 26
12. **Antonio Quartero.** Op. 60*d*. Musetta. . . . . 28
13. **Antonio Quartero.** Op. 60*e*. Notte di Natale. . . . . 30
14. **Antonio Quartero.** Op. 60*f*. Natale! Natale! *Bozz. Pastorale.* . 32
15. **Oreste Ravanello.** Op. 61*a*. Preludio Pastorale. . . . . 35
16. **Oreste Ravanello.** Op. 61*b*. Musetta. . . . . 37
17. **Oreste Ravanello.** Op. 61*c*. La nenia del Pastore. . . . . 38
18. **Oreste Ravanello.** Op. 61*d*. L'inno angelico. . . . . 40
19. **Oreste Ravanello.** Op. 61*e*. Cantilena Pastorale. . . . . 44
20. **Oreste Ravanello.** Op. 61*f*. La marcia dei Re Magi. . . . 47

# Preludio Pastorale.

Luigi Bottazzo. op. 139a

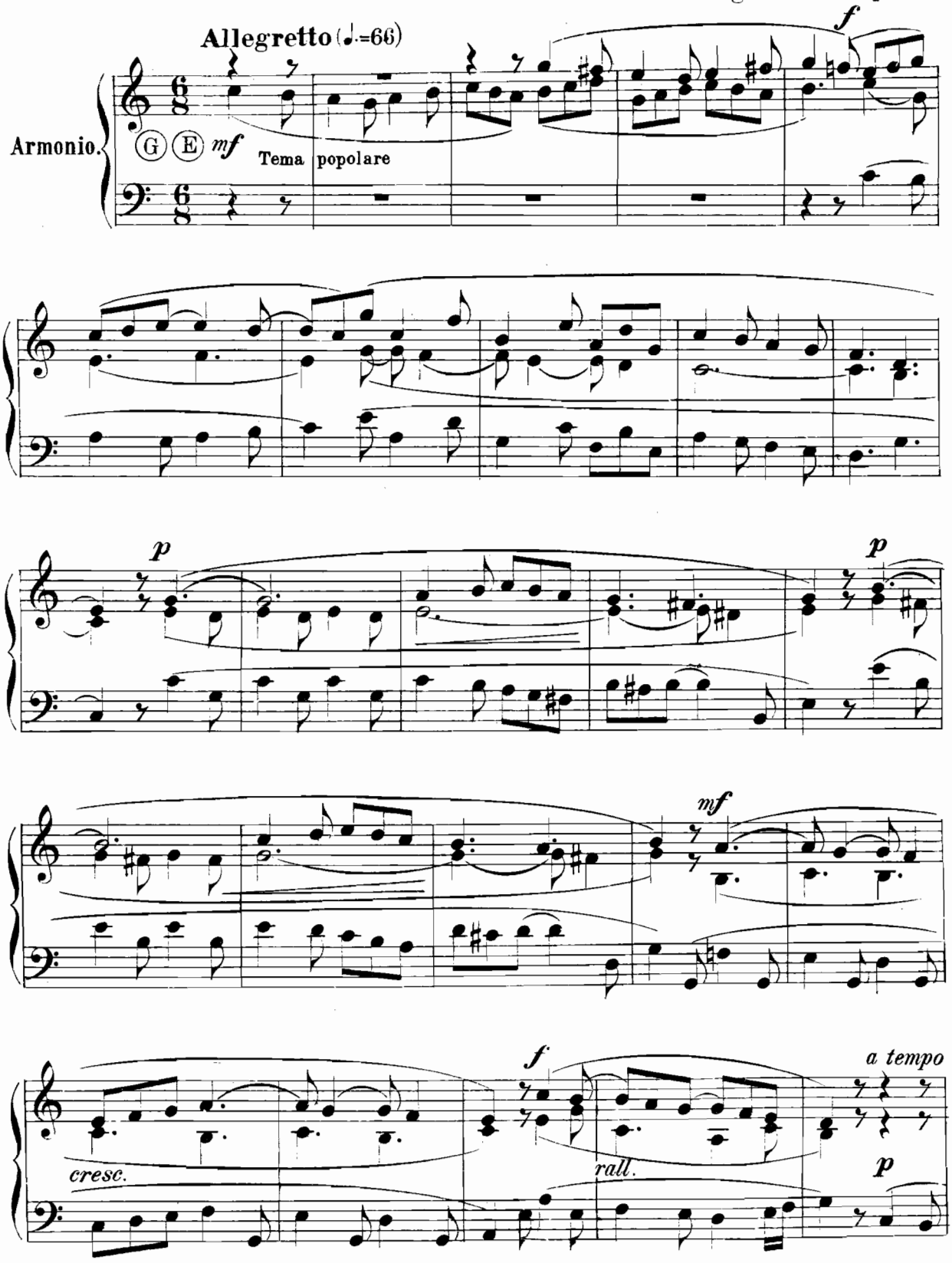


*Proprietà dell'Editore Marcello Capra Torino.*
*Copyright 1902 by Marcello Capra.*

M. 420 C.
554

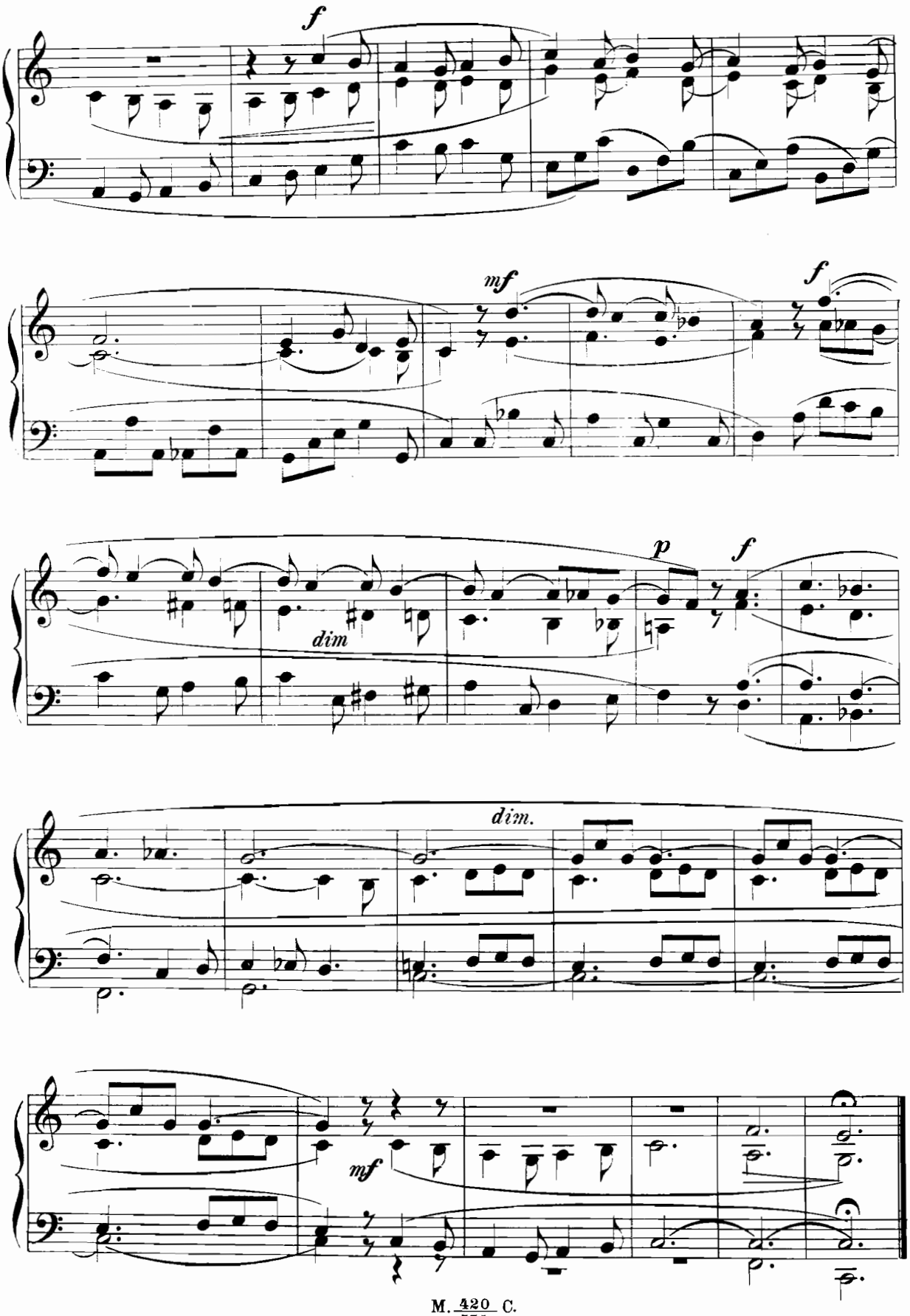
f
mf
f
p
f
dim
dim.
mf

# Preghiera Pastorale.

Luigi Bottazzo. op. 139b

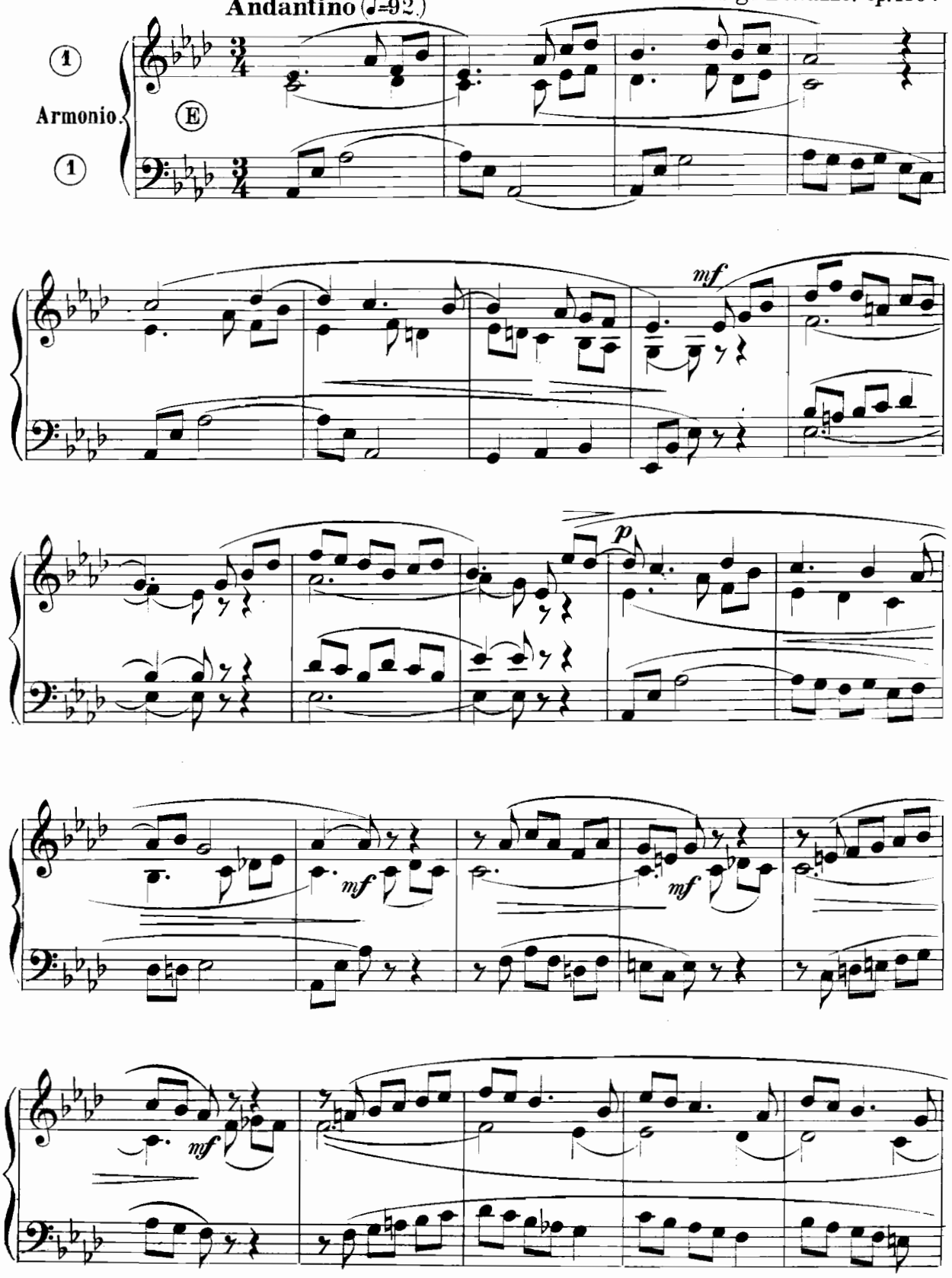


Proprietà dell'Editore Marcello Capra Torino. M. 420/55b C.
Copyright 1902 by Marcello Capra.

Inc. e stampa dello Stab. Grafico Musicale Marcello Capra Torino.

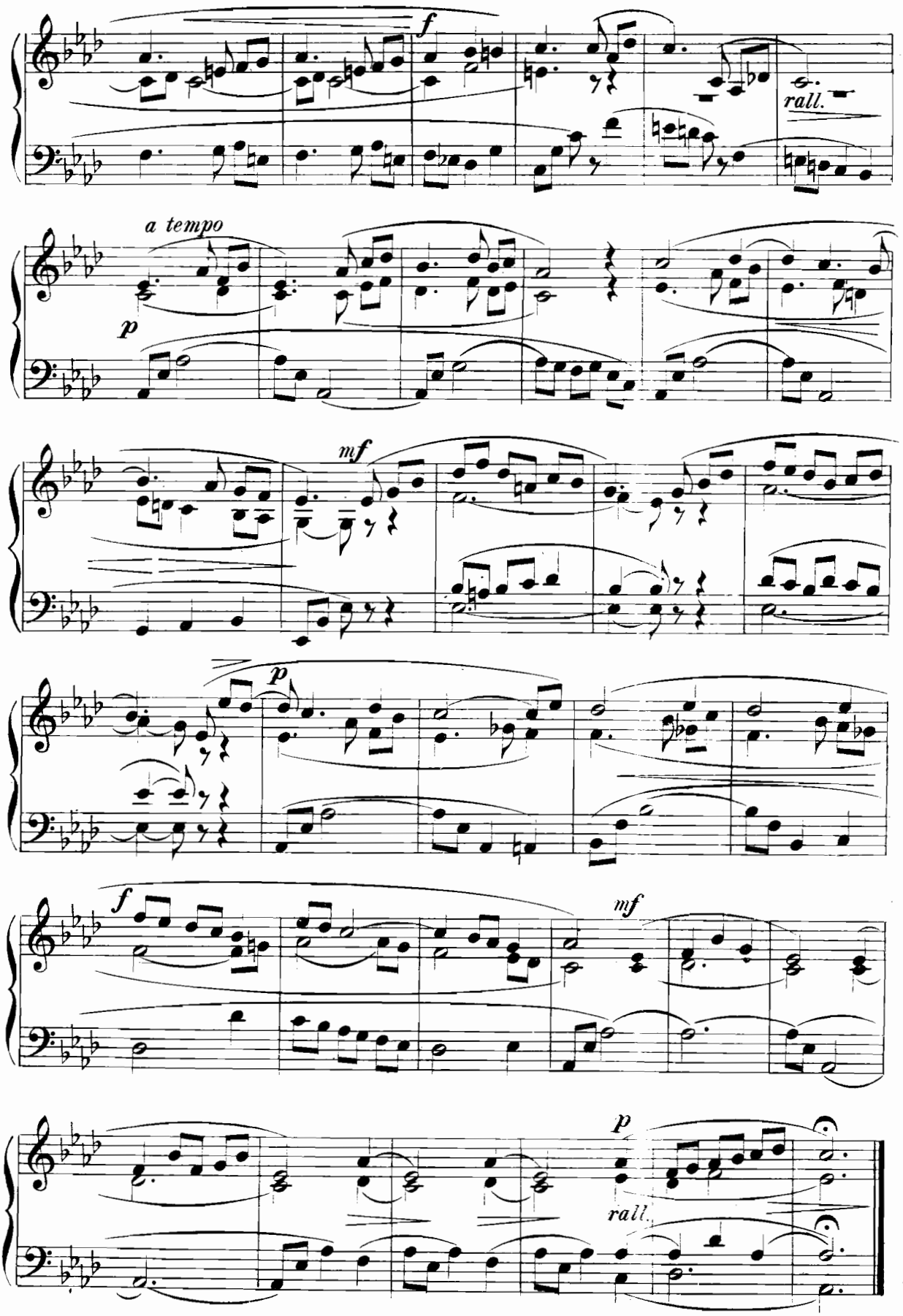
f
rall.
a tempo
p
mf
p
f
mf
p
rall.

# Canzoncina Pastorale.

**Poco andante.** (♪=116.)

Luigi Bottazzo, op. 139.

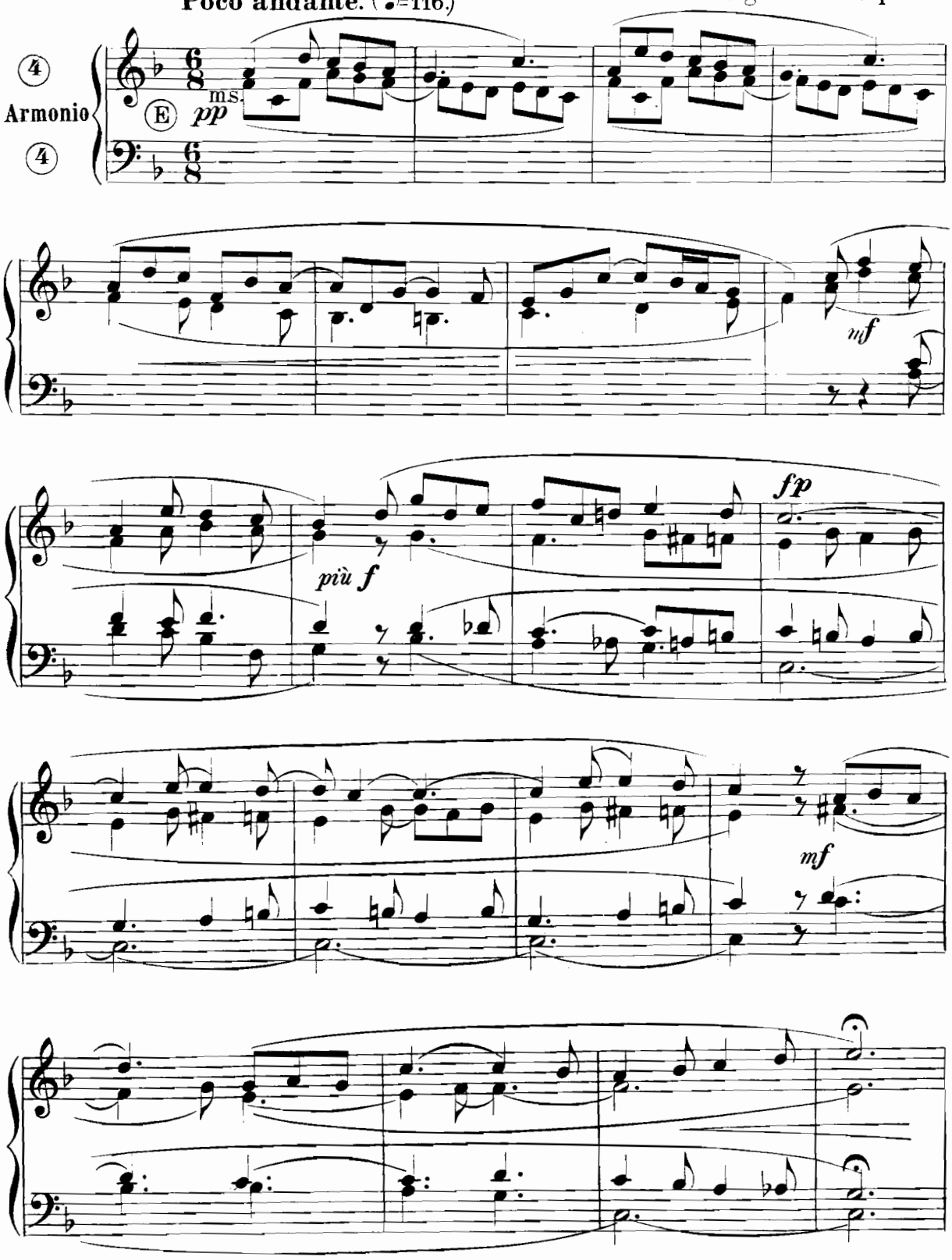


*Proprietà dell'Editore Marcello Capra Torino.*
*Copyright 1902 by Marcello Capra.*

M. 420 C.
556

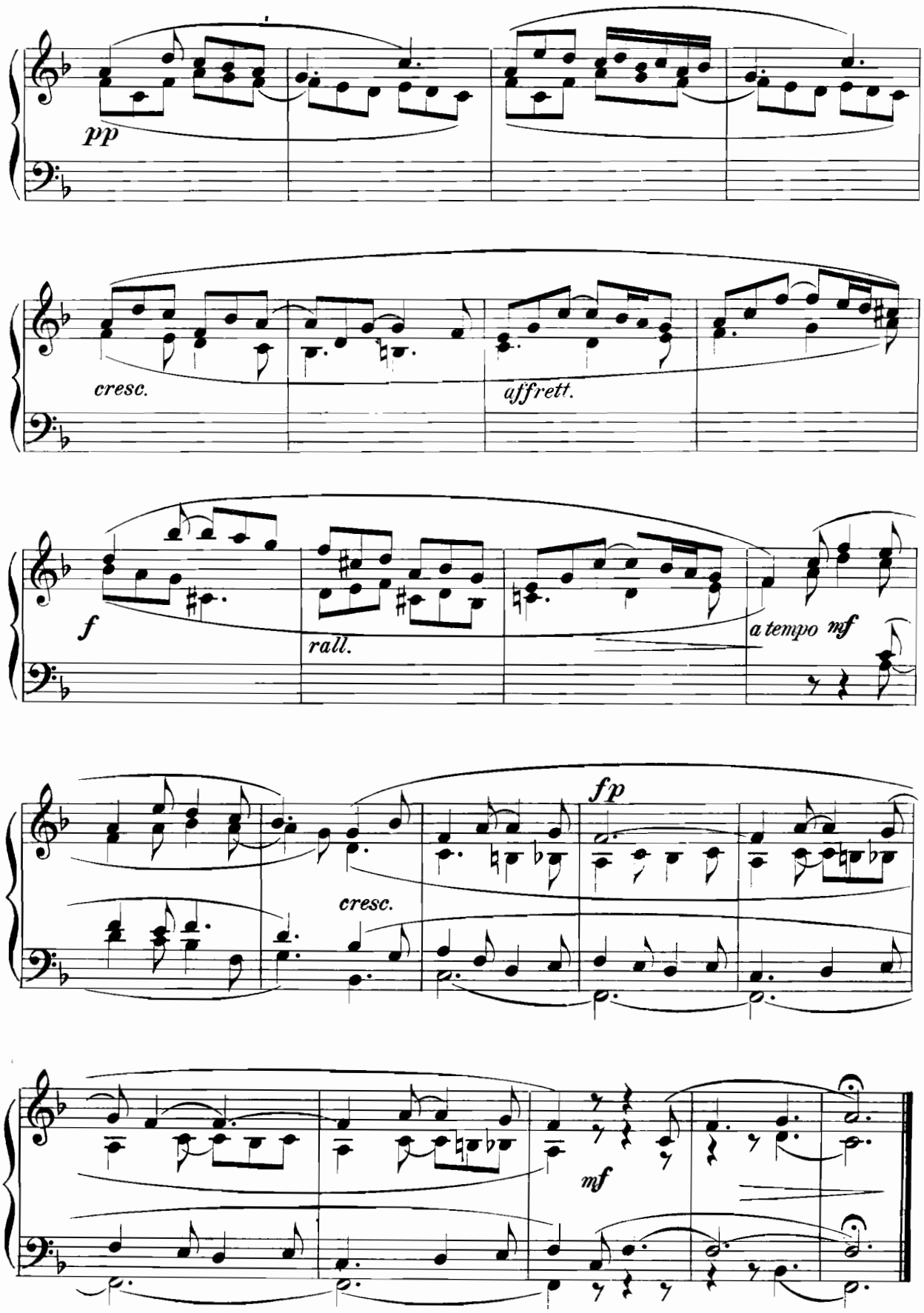
pp
cresc.
affrett.
f
rall.
a tempo mf
fp
cresc.
mf

# Melodia Pastorale.

Luigi Bottazzo. op. 139d

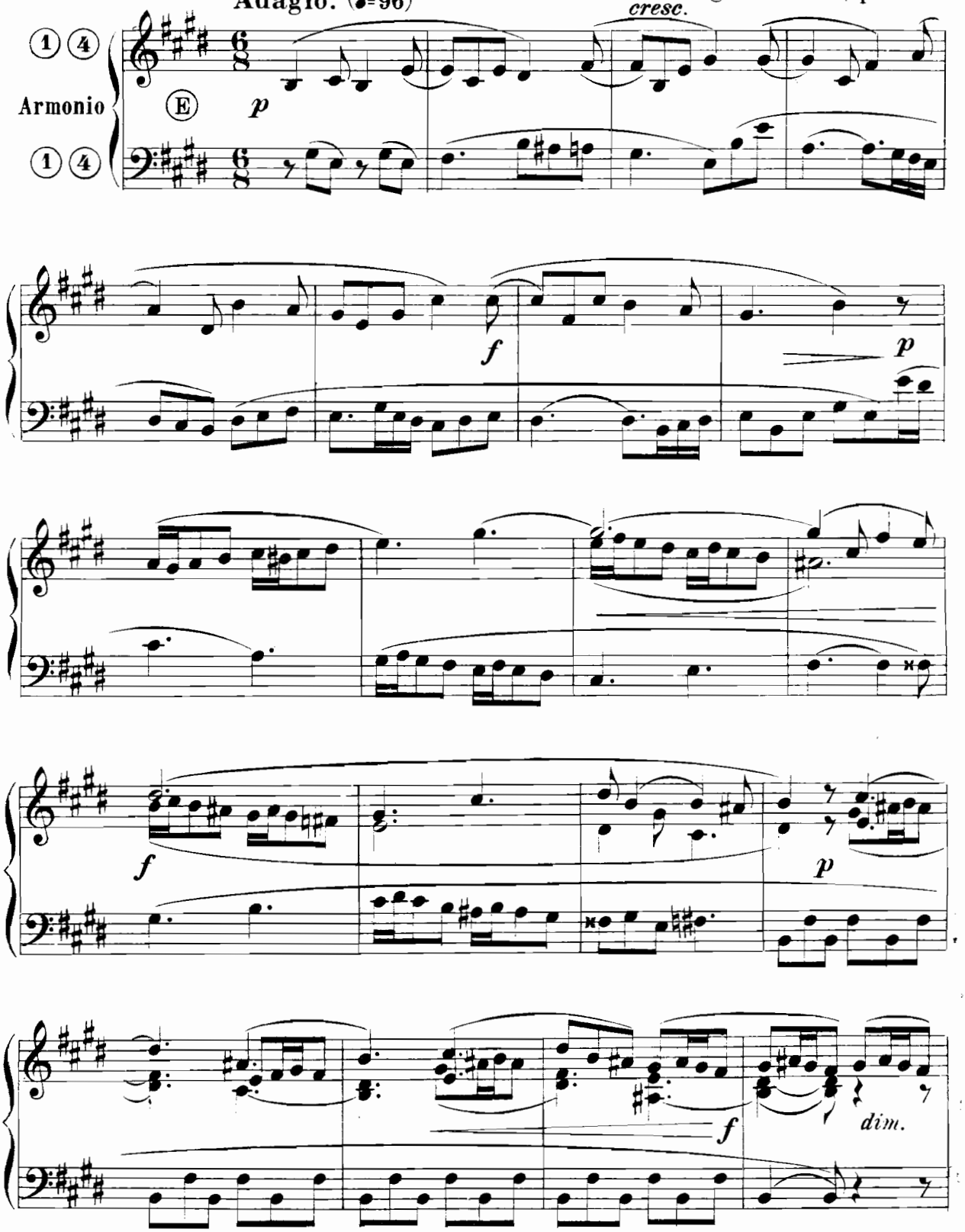


*Proprietà dell'Editore Marcello Capra Torino.*
*Copyright 1902 by Marcello Capra.*

M. 420/557 C.

Inc. e stampa dello Stab. Grafico Musicale Marcello Capra Torino

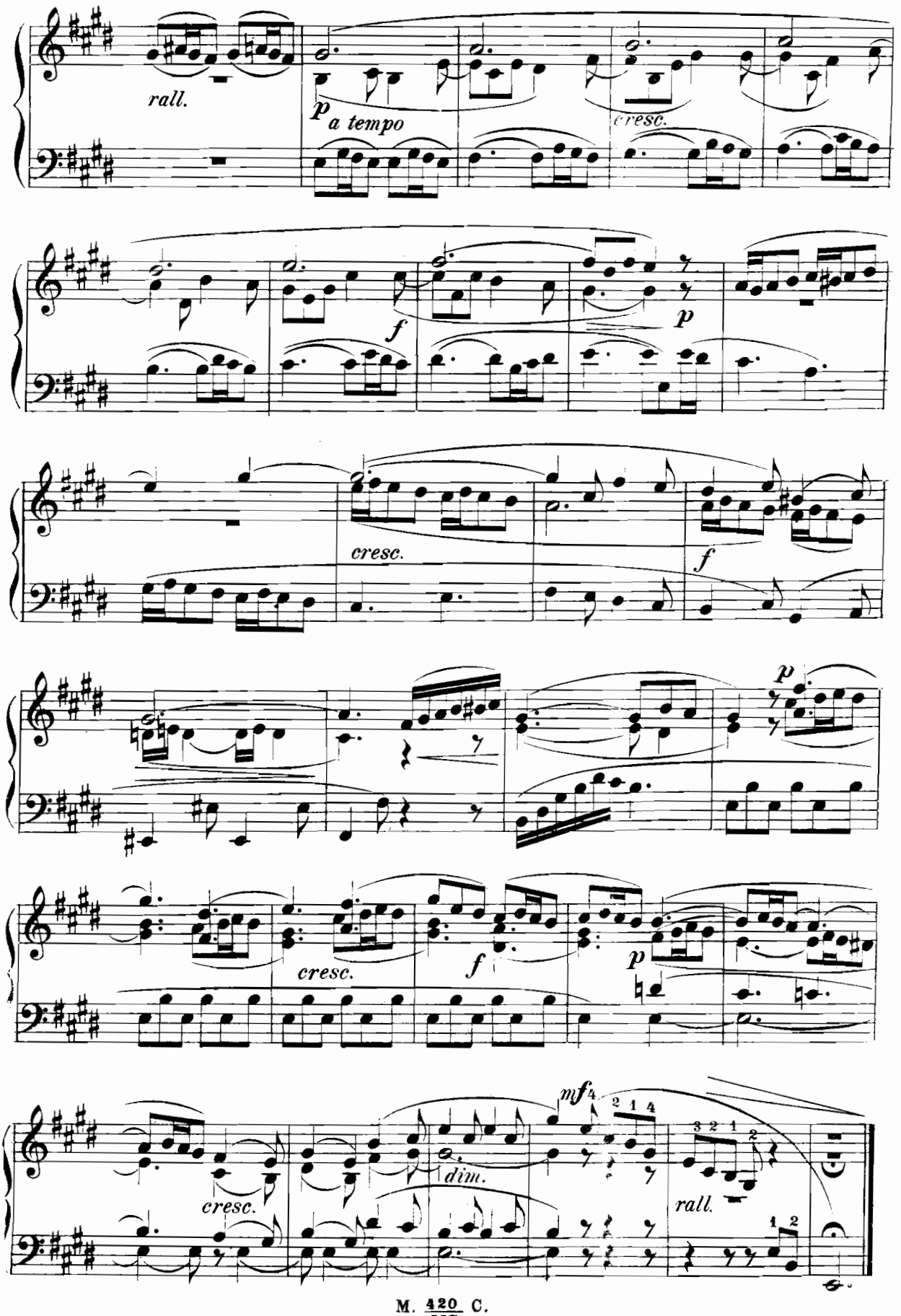
rall.
p
a tempo
cresc.
f
p
cresc.
f
p
cresc.
f
p
cresc.
dim.
mf
rall.

# Musetta.

Allegretto (♩= 92)

Luigi Bottazzo. op. 139e

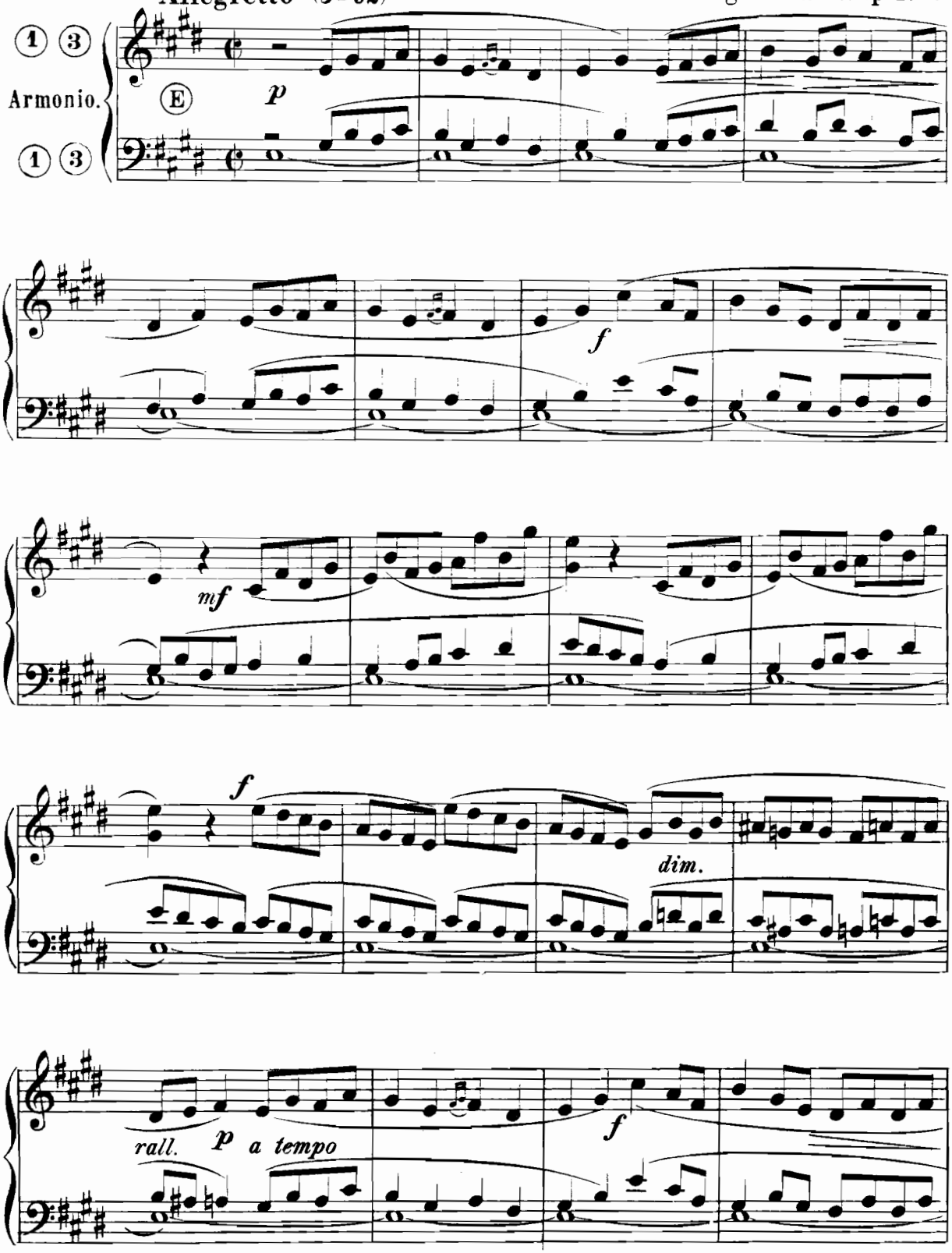


*Proprietà dell'Editore Marcello Capra Torino.*
*Copyright 1902 by Marcello Capra.*

M 420 C
558

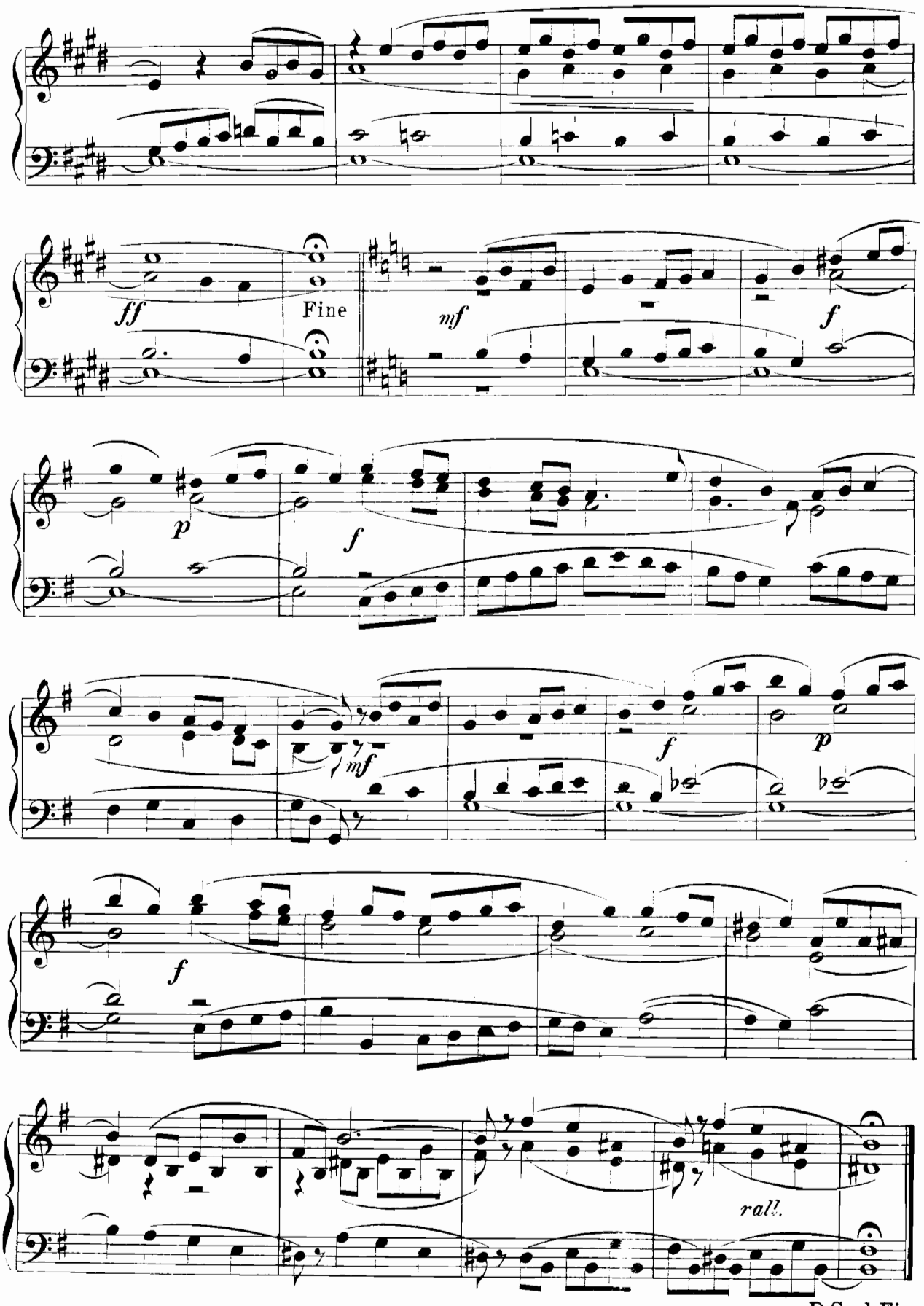


D.C. al Fine.

# Postludio Pastorale.

Luigi Bottazzo. op. 139

All.o moderato (♩=100)

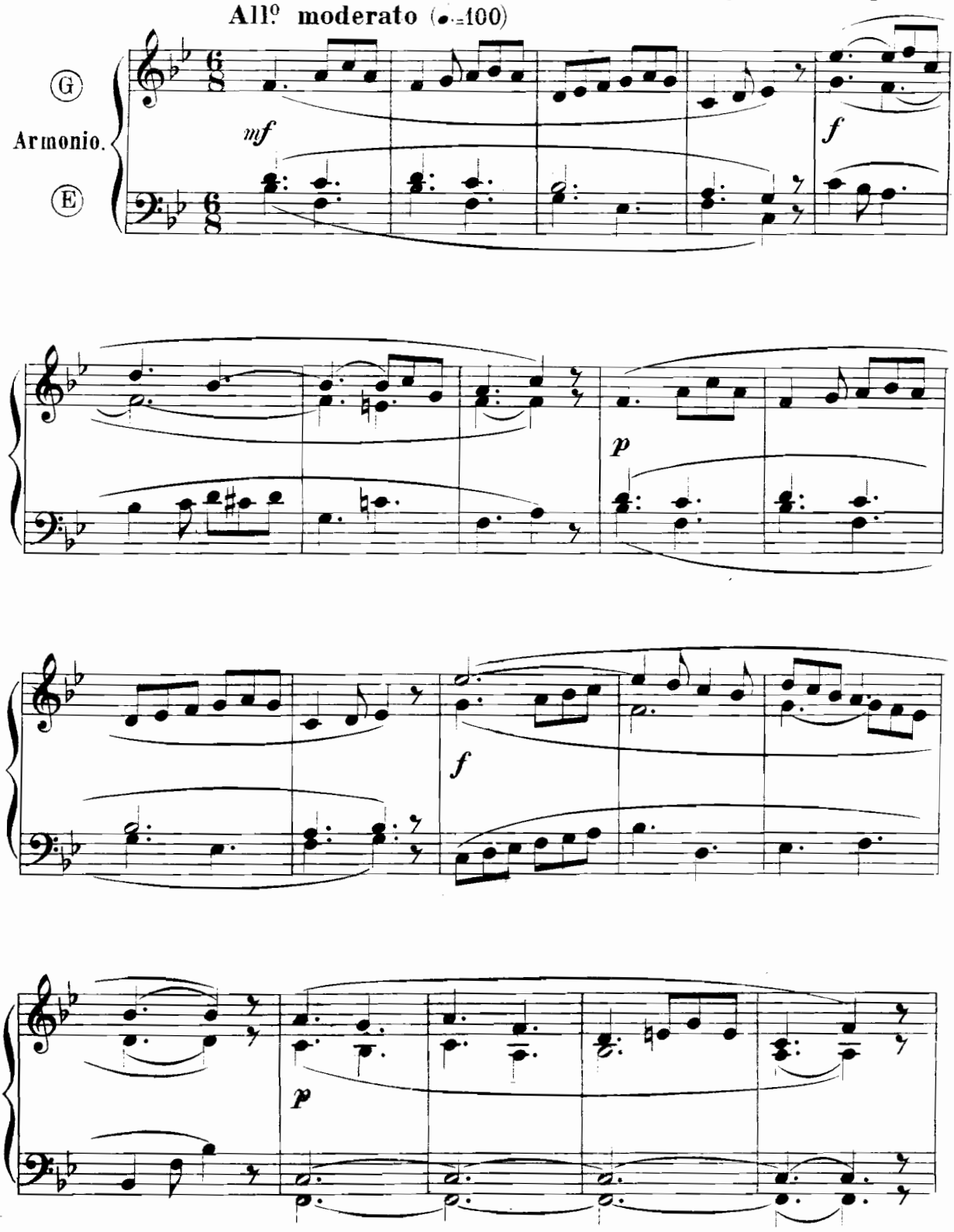


*Proprietà dell'Editore Marcello Capra Torino.*
*Copyright 1902 by Marcello Capra.*

M 420 C
55r

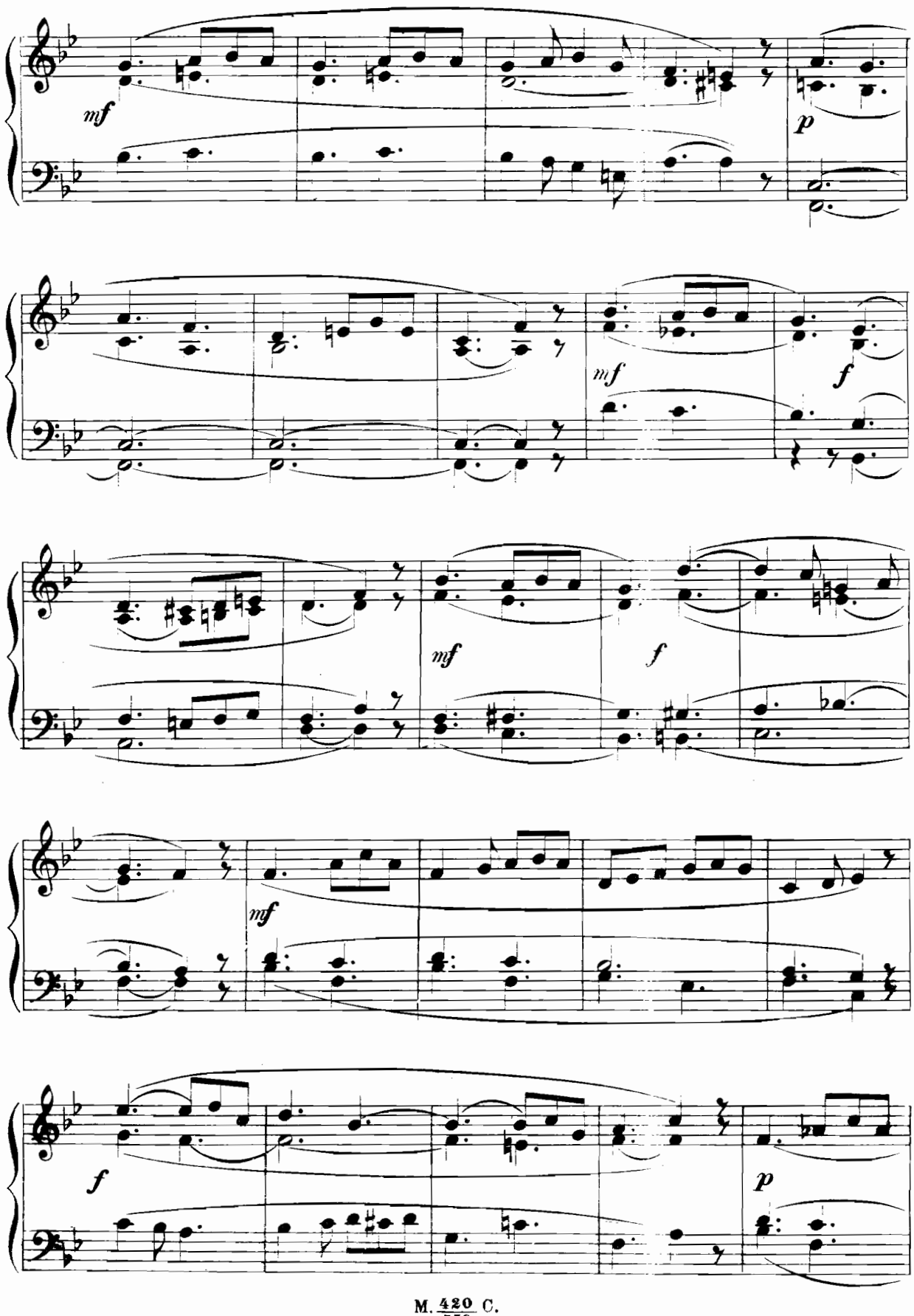
mf
p
mf
f
mf
f
mf
f
p

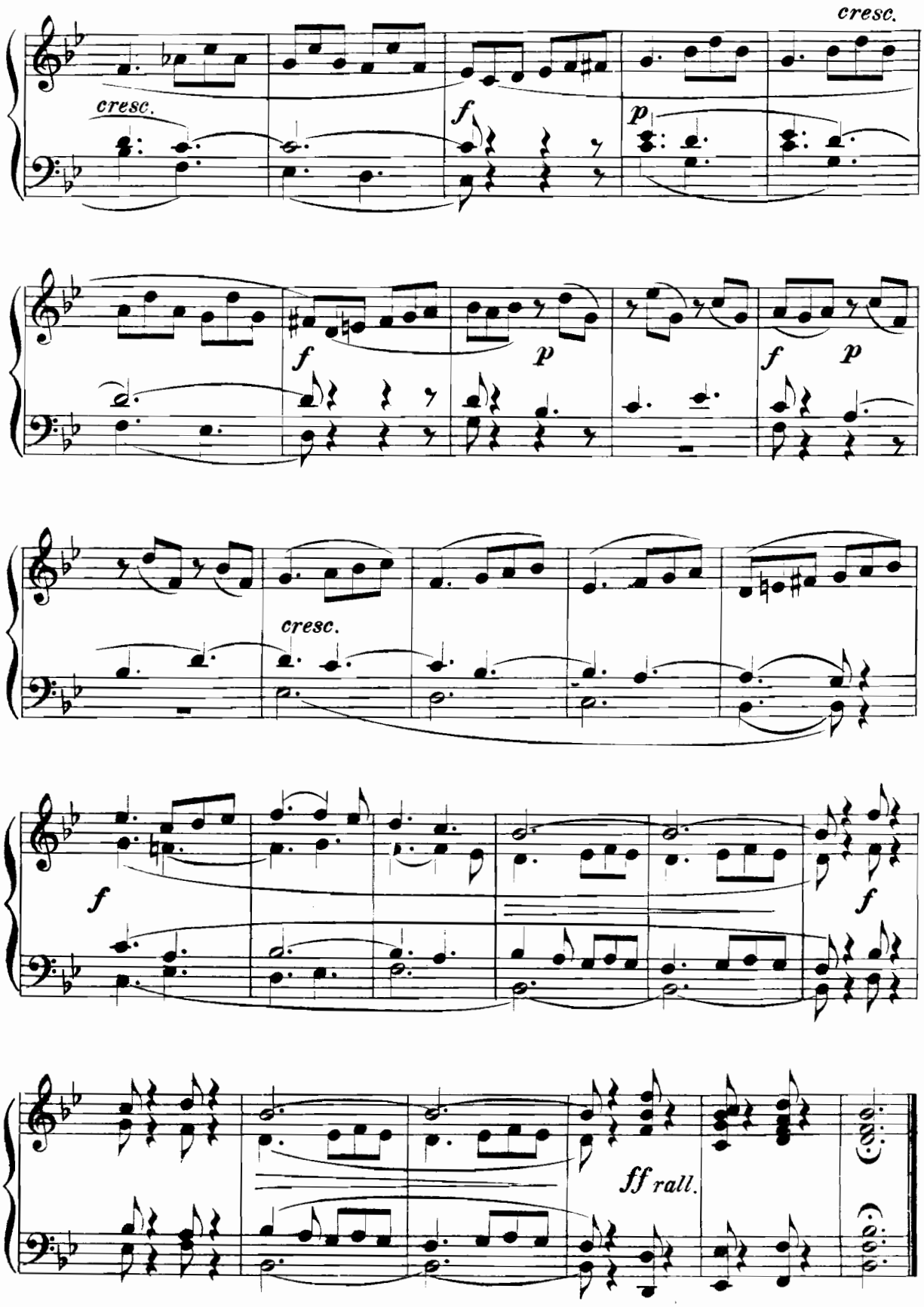
cresc.
cresc.
f
p
f
p
f
p
cresc.
f
f
ff rall.