P.I 57 42

4736

P.850.640

Mp 42
402

Al Sr. D. ANTONIO LOPEZ ALMAGRO

PROFESOR DE LA ESCUELA NACIONAL DE MÚSICA.

A MADRID me VUELVO

Polka PARA PIANO

POR

COSME J. DE BENITO

6925

Propiedad.

Pt: 3 Pts.

MADRID
A. ROMERO EDITOR
PROVEEDOR DE LA REAL CASA
10. Capellanes 10.
Almacen de Música, Pianos, Organos y otros Instrumentos de Salon.

[1885]

Al Sr. D. Antonio Lopez Almagro

PROFESOR DE LA ESCUELA NACIONAL DE MÚSICA.

A MADRID ME VUELVO

POLKA

PARA PIANO

COSME J. DE BENITO.

Allegretto.

INTRODUC.

mf *cres* - - *cen* - - *do.* *ff*

POLKA

p

fp

Ped. ✱ Ped. ✱ Ped. ✱ Ped. ✱ Ped. ✱

1ª 2ª

ANTONIO ROMERO, Editor. A. R. 6925. MADRID. Capellanes 10.

MINISTERIO DE FOMENTO
PROPIEDAD INTELECTUAL

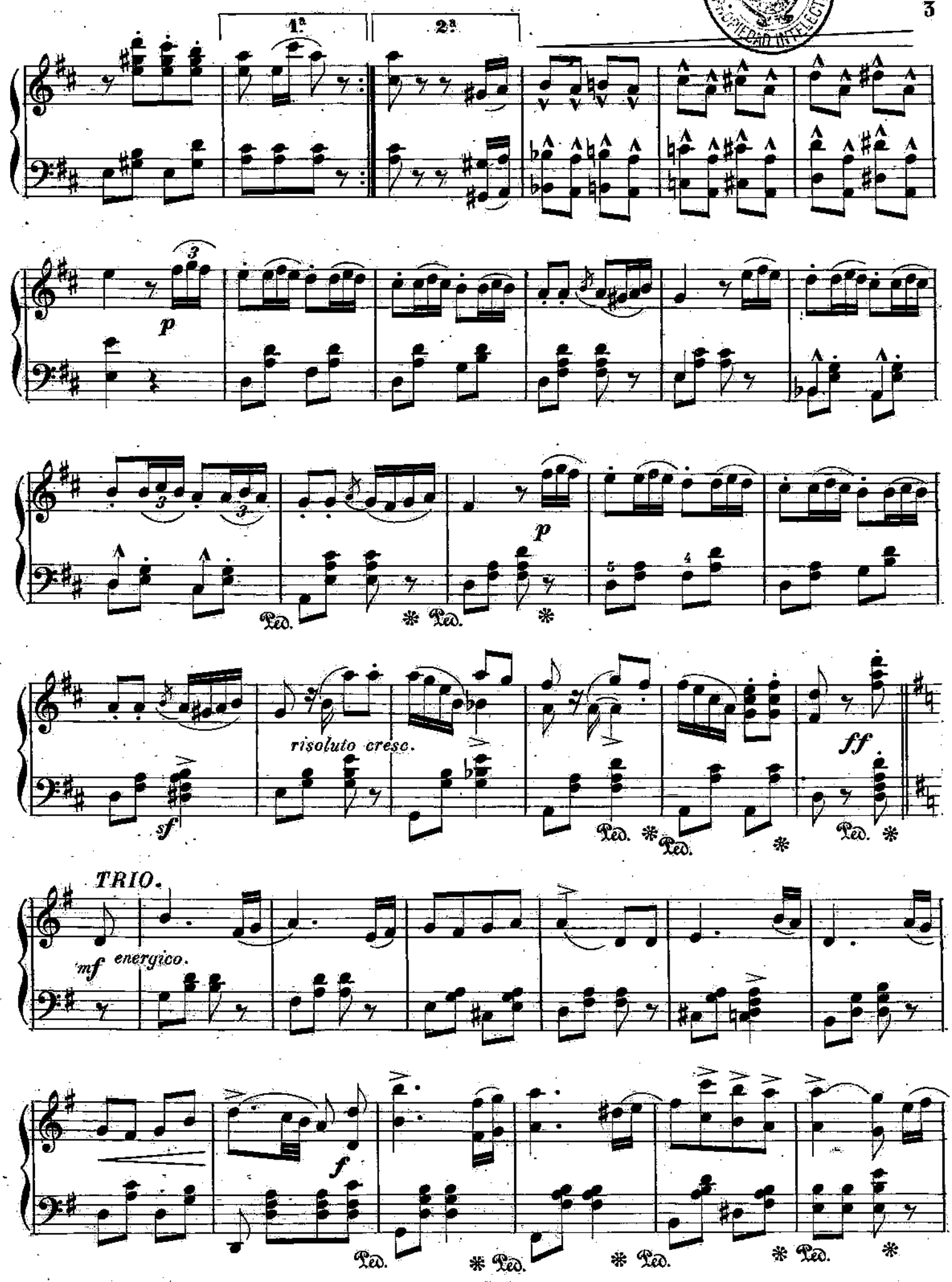

FIN.

CODA.

p

crese.

ff

A. R. 6925.

MADRID, F. Echevarria.

ROMERO A. MUSICA PIANOS Y ARMONIOS