Nível: AVANÇADO

Edição de
Edson Lopes
1998

Preludio

da Suite Nr 2 para Alaúde

Johann Sebastian Bach

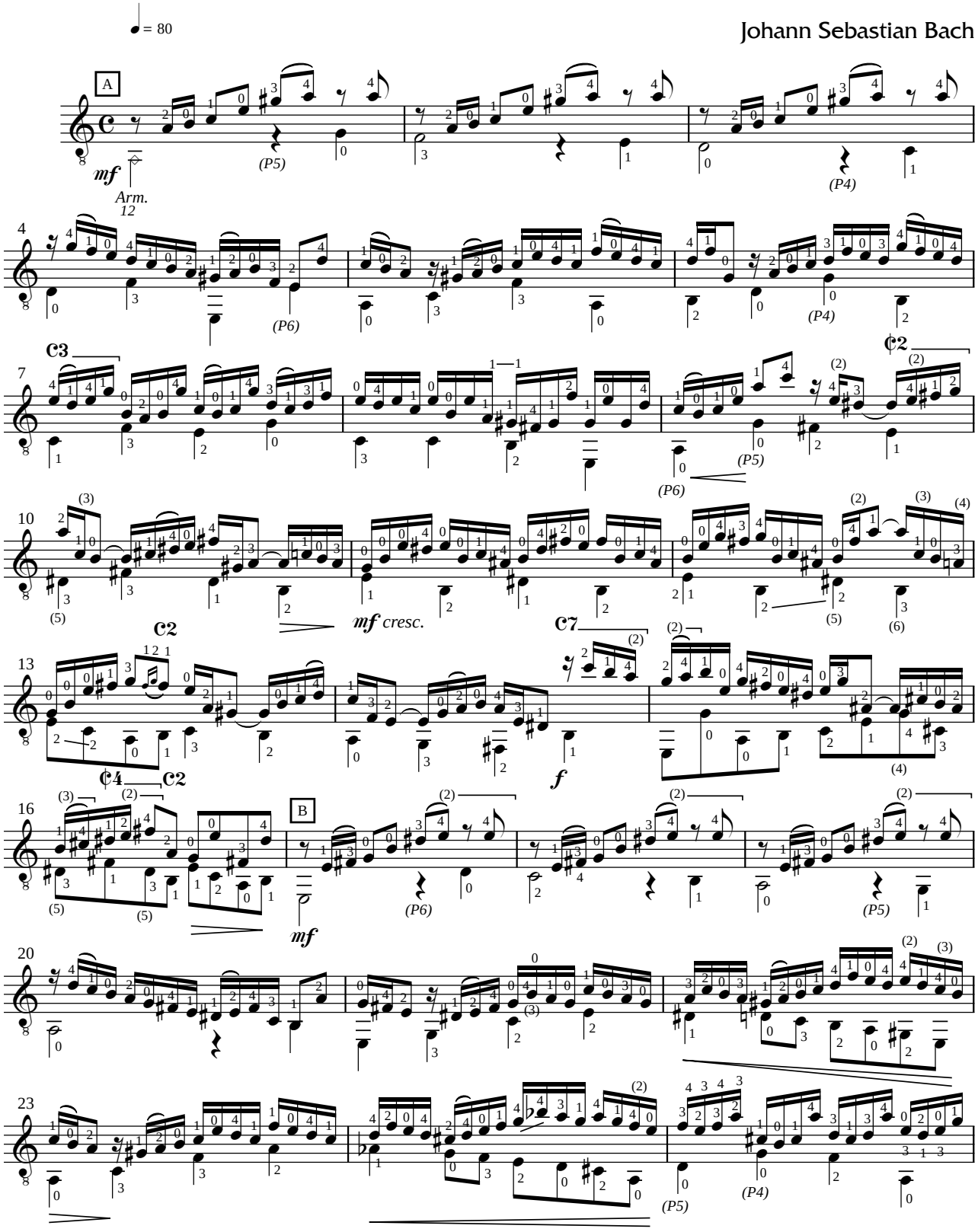

1998 **Edson Lopes** - *Editoração musical*
Conservatório Dramático e Musical "Dr. Carlos de Campos" - Tatuí, SP
Fone: (0xx15) 3251.4573 / www.cdmcc.com.br - *E.mail:* cdmcc@asseta.com.br

Nível: AVANÇADO
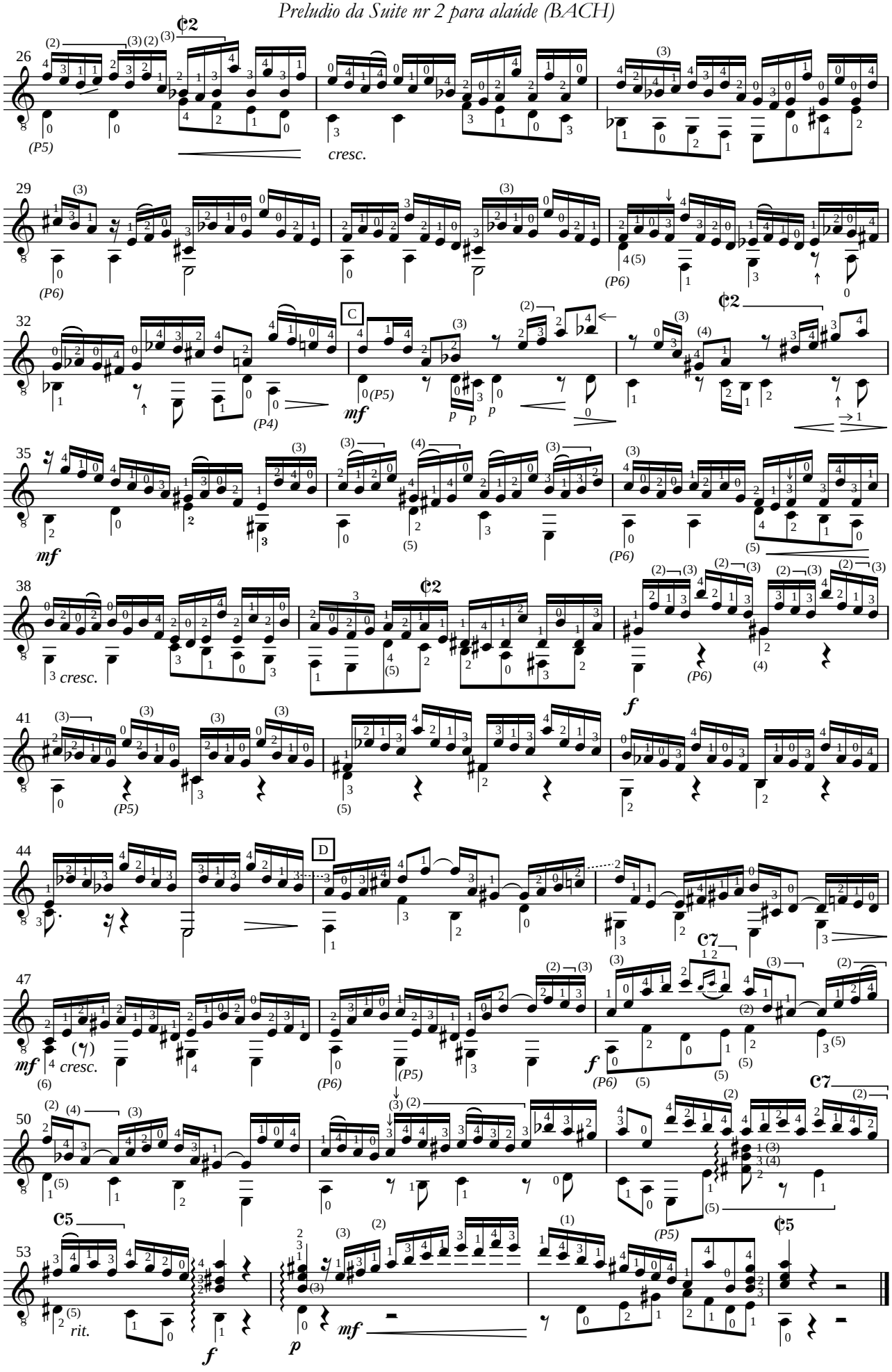
Preludio da Suite nr 2 para alaúde (BACH)