Cantate

Am Sonntage Quasimodogeniti

„Am Abend aber desselbigen Sabbaths."

Evangelium St. Johannis Cap. 20. V. 19.

Nr. 42.

Dominica Quasimodogeniti.

„Am Abend aber desselbigen Sabbaths."

SINFONIA.

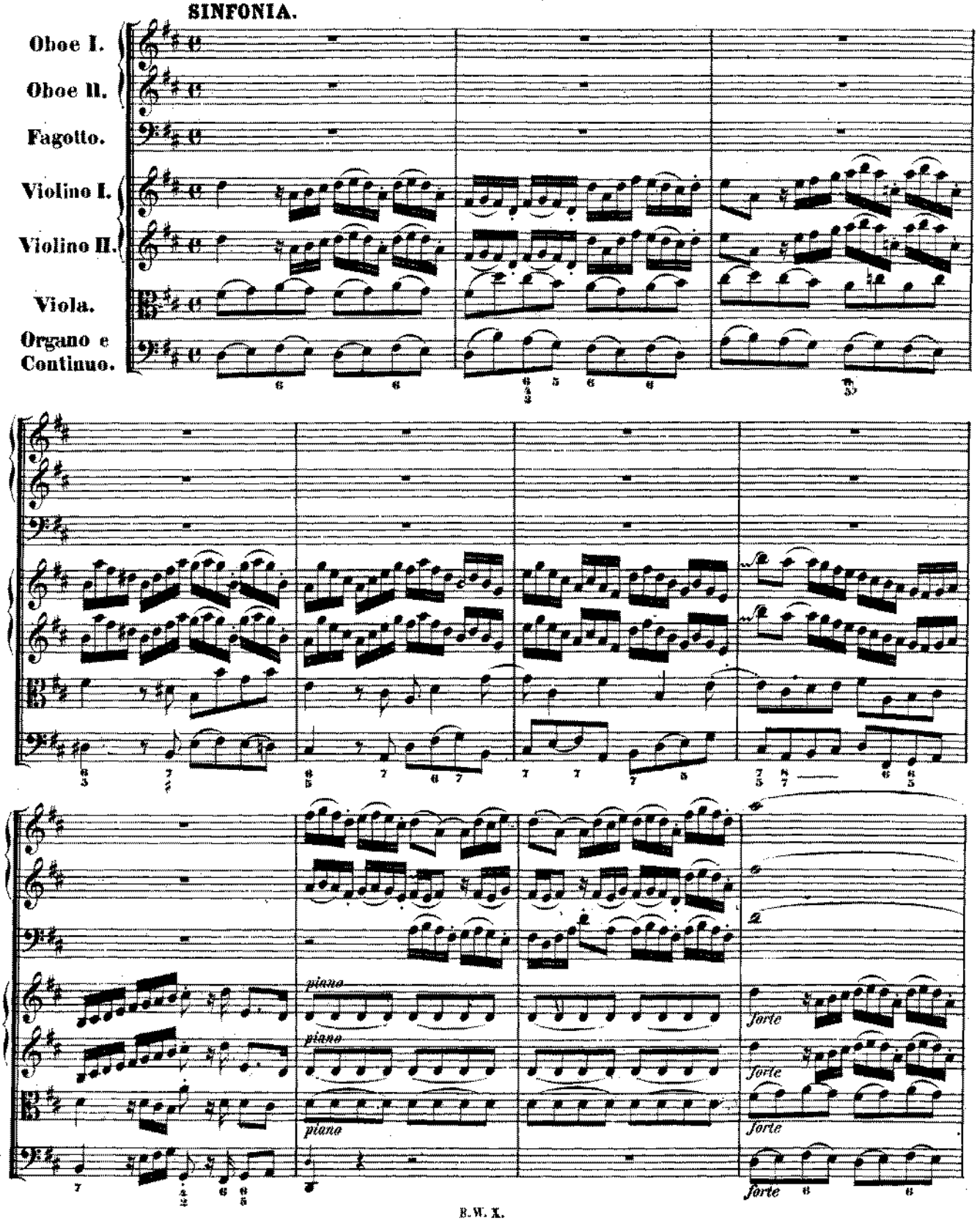

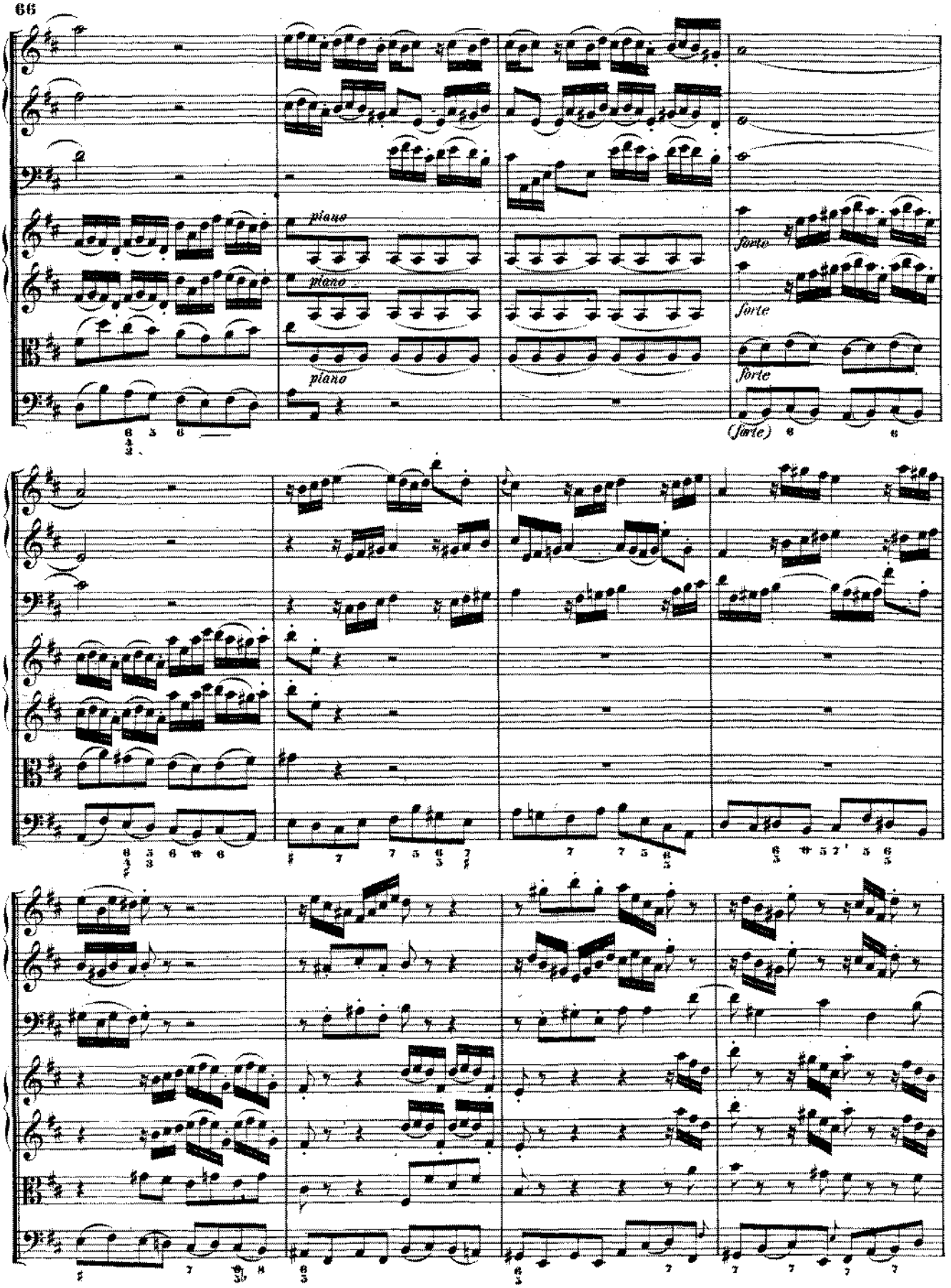
piano
piano
piano
forte
forte
forte
(forte)

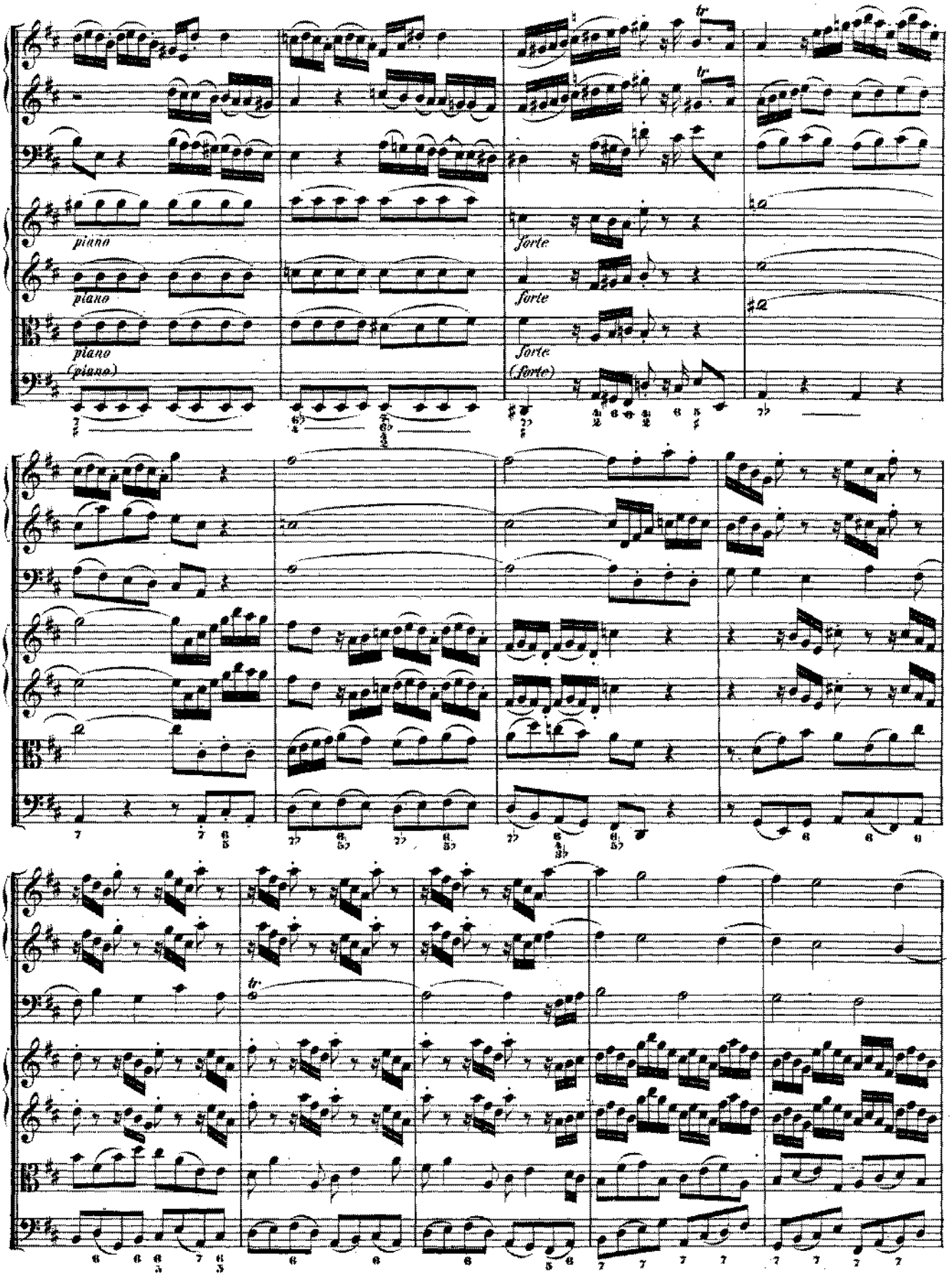
piano
piano
piano
(piano)
forte
forte
forte
(forte)
tr
tr
tr

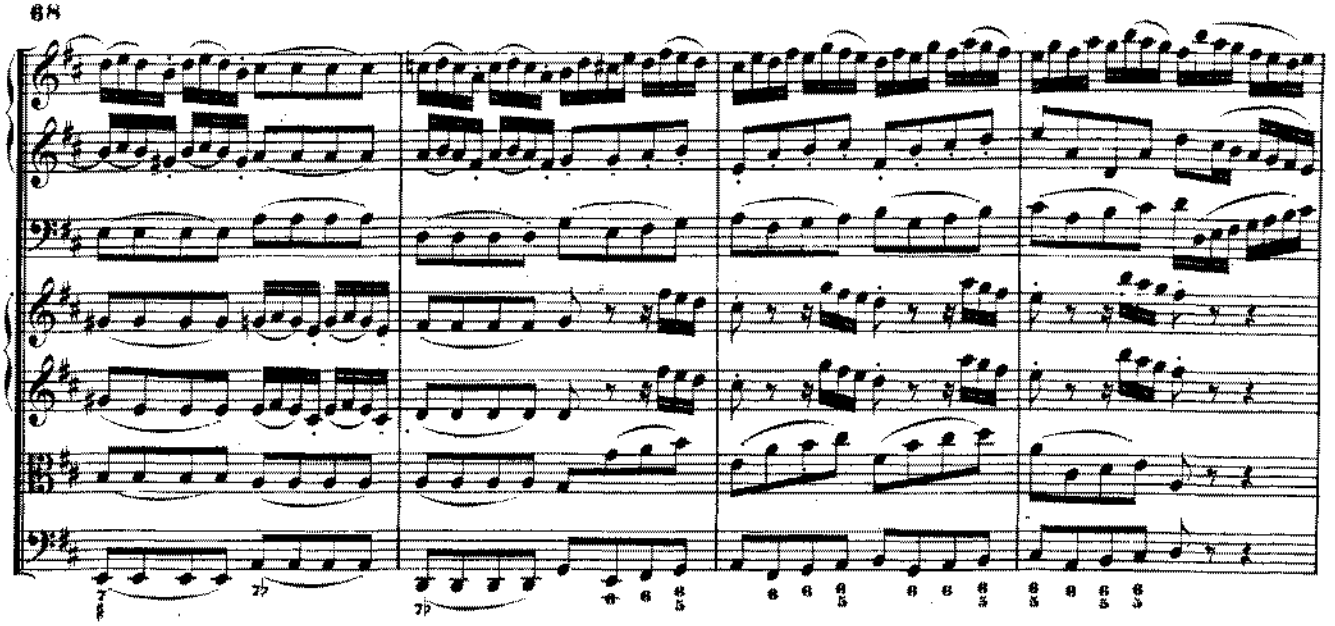

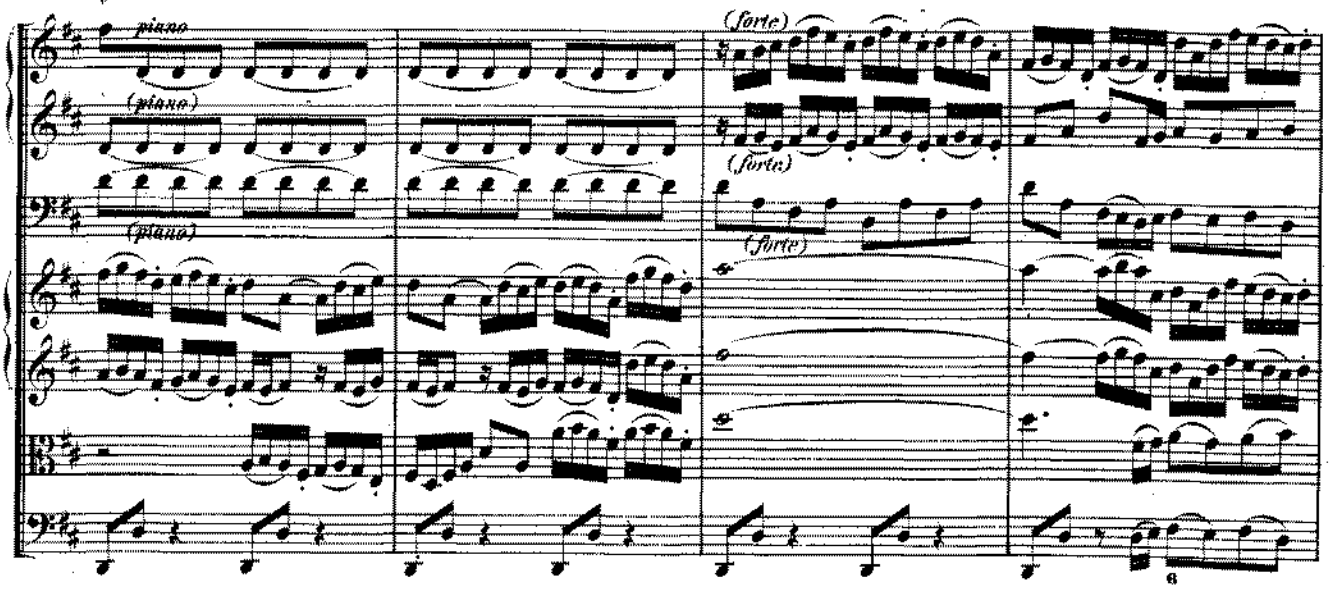
piano
(piano)
(piano)
(forte)
(forte)
(forte)

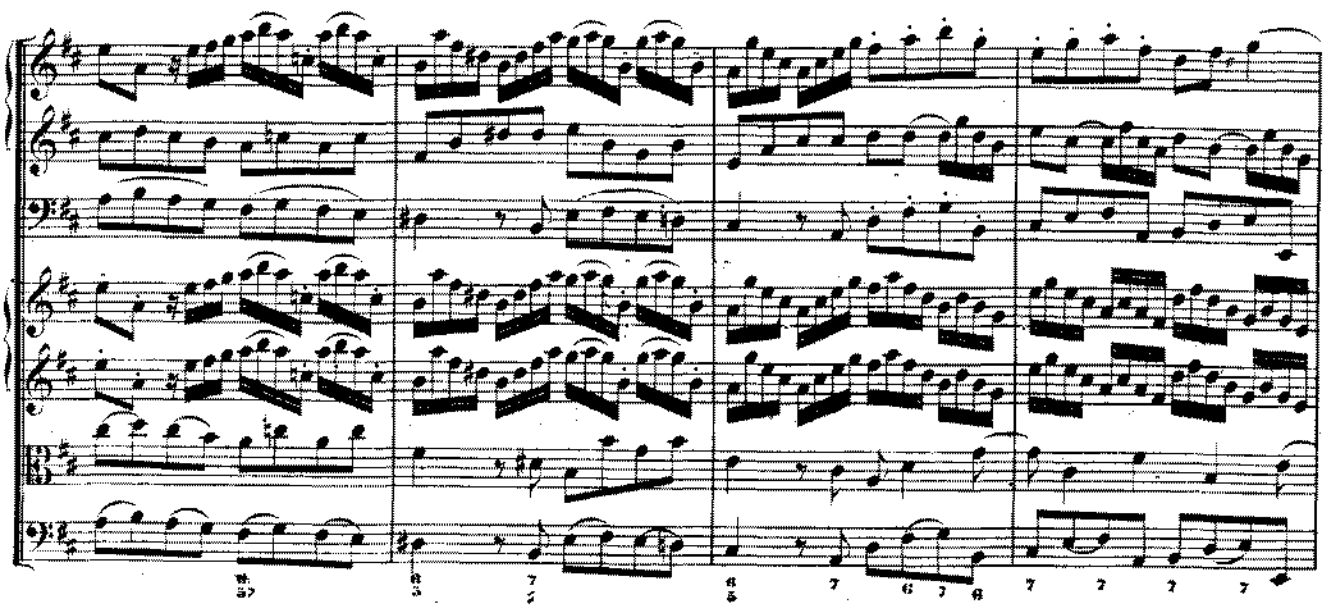

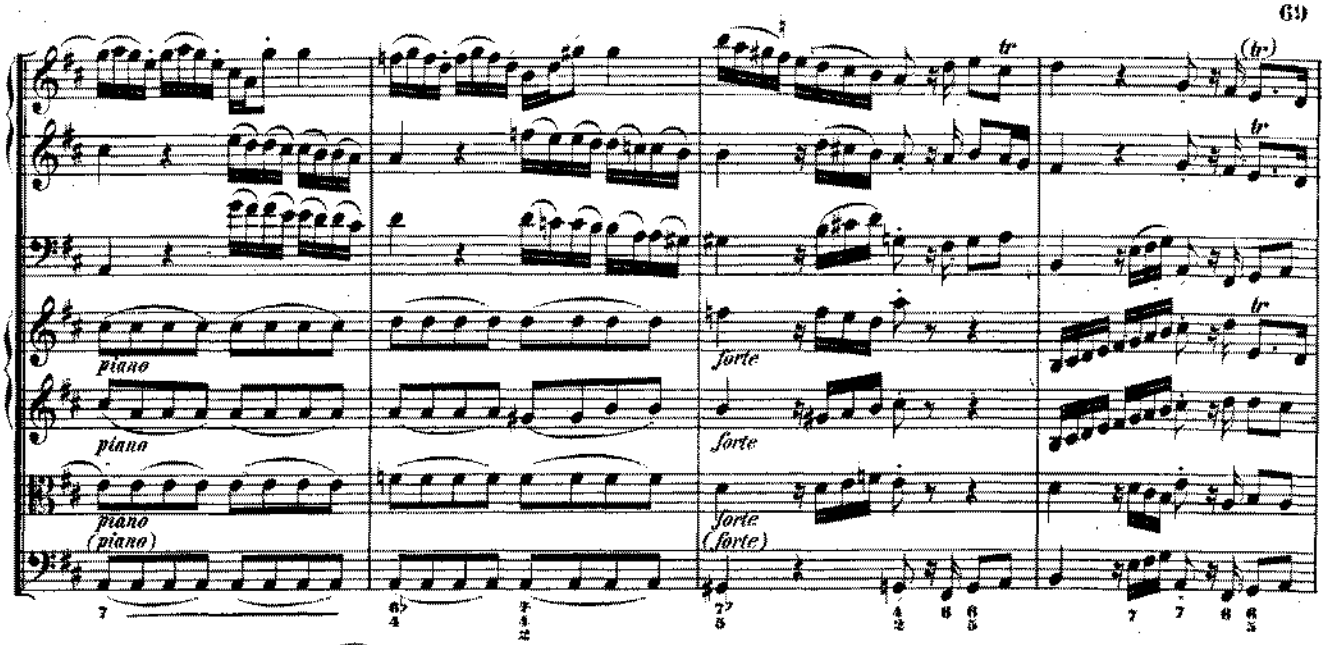
piano
piano
piano
(piano)
forte
forte
forte
(forte)
tr
(tr)

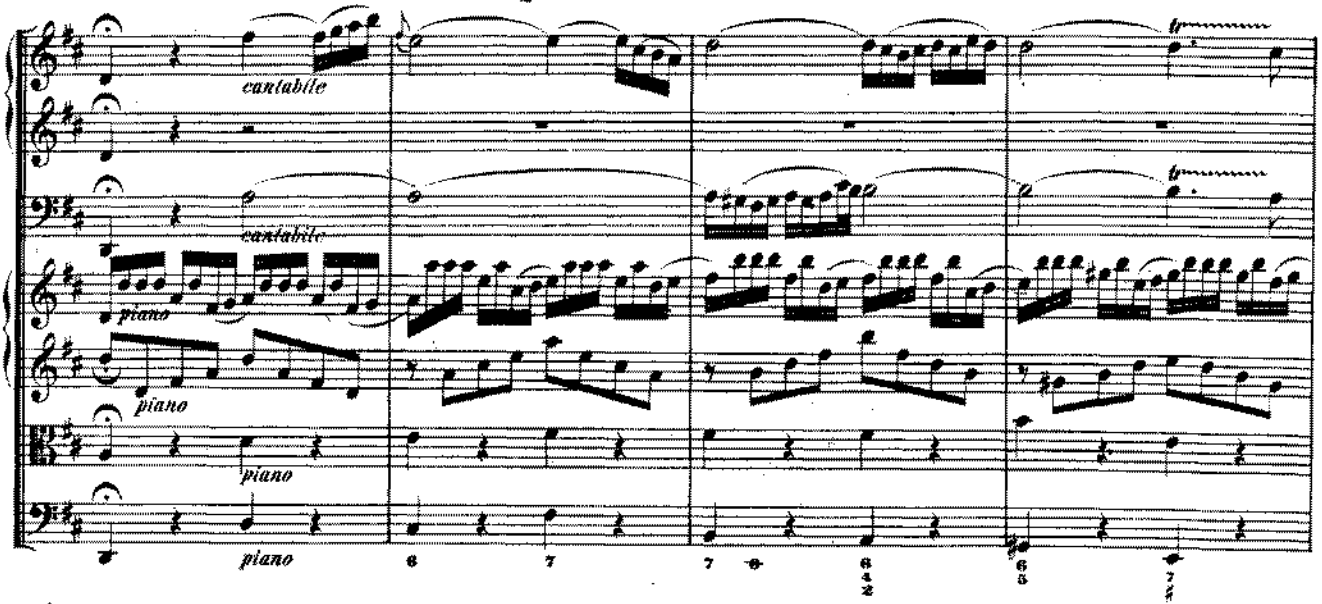
cantabile
cantabile
piano
piano
piano
piano
tr

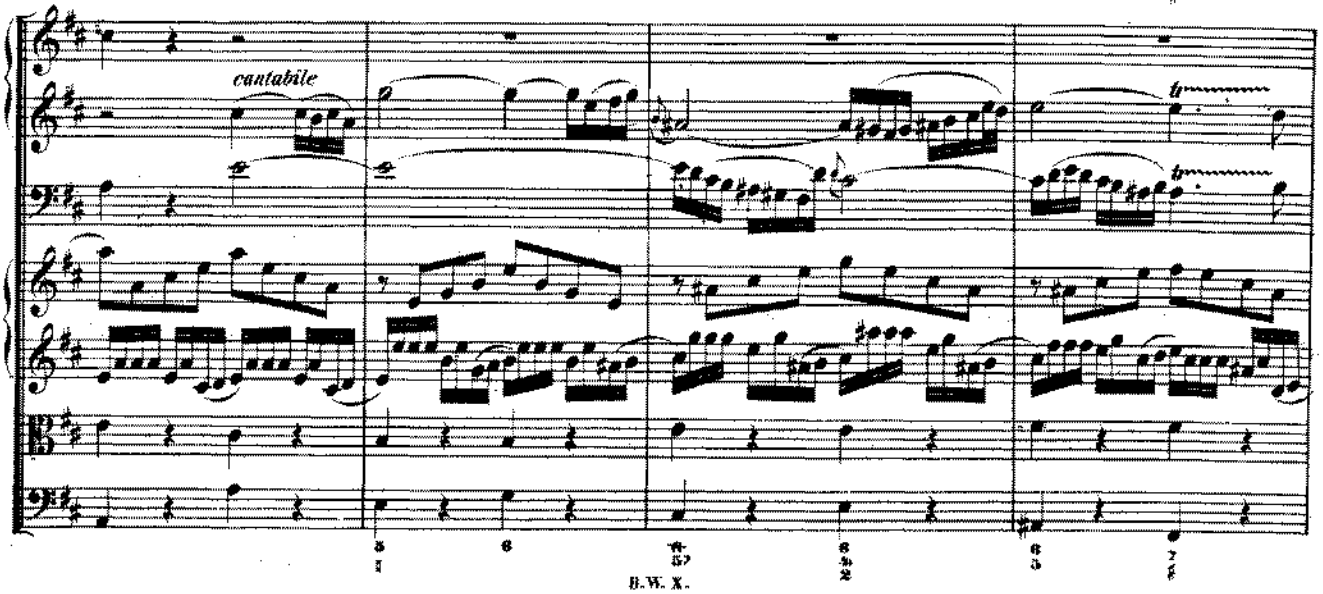
cantabile
tr
tr

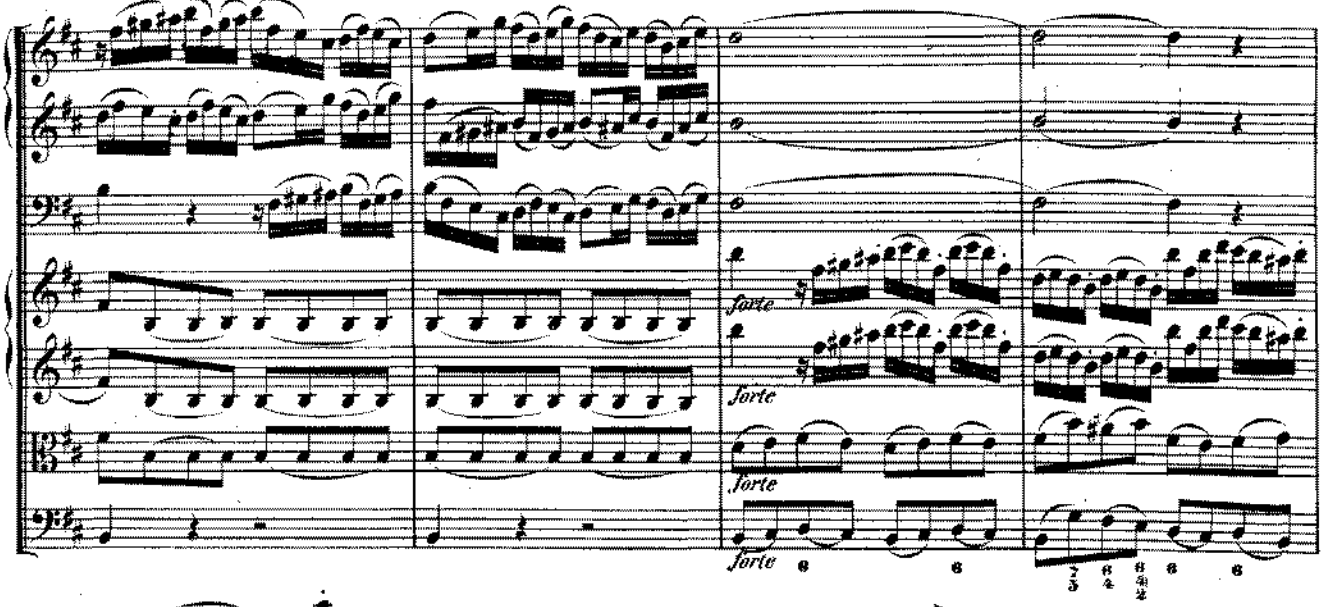
forte
forte
forte
forte

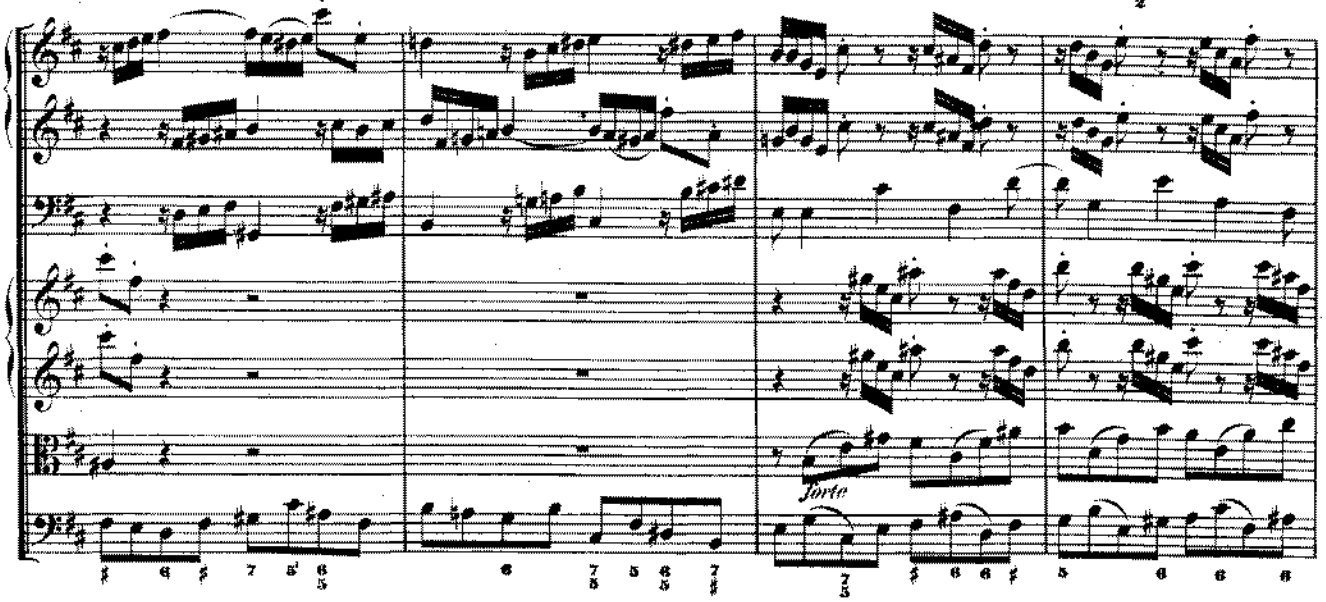
forte

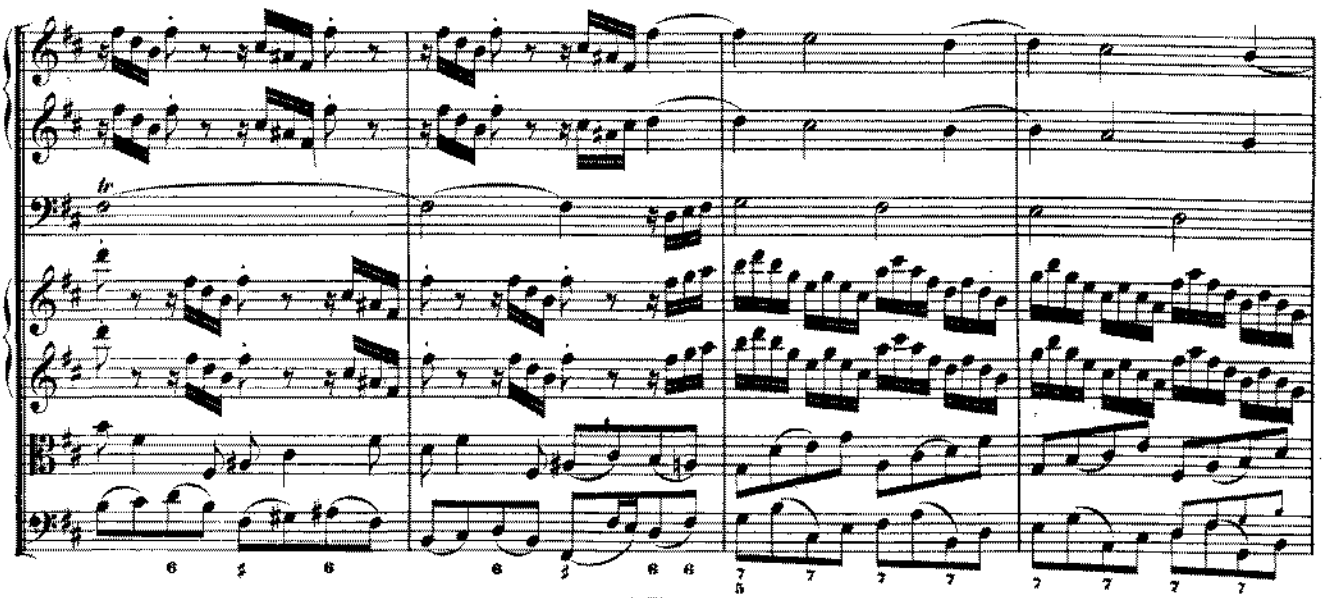
tr

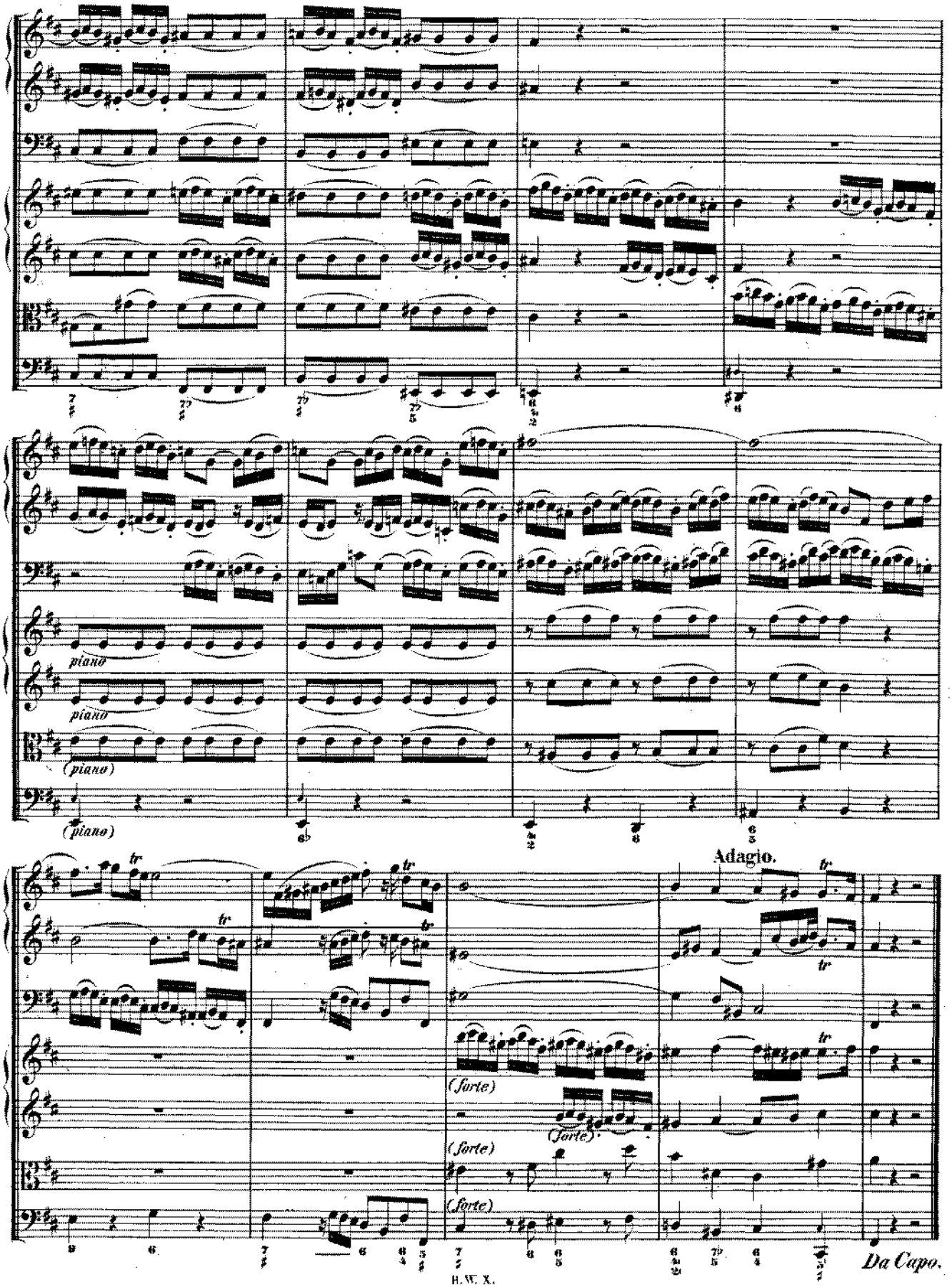
piano
piano
(piano)
(piano)
Adagio.
(forte)
(forte)
(forte)
(forte)
Da Capo.

RECITATIVO.

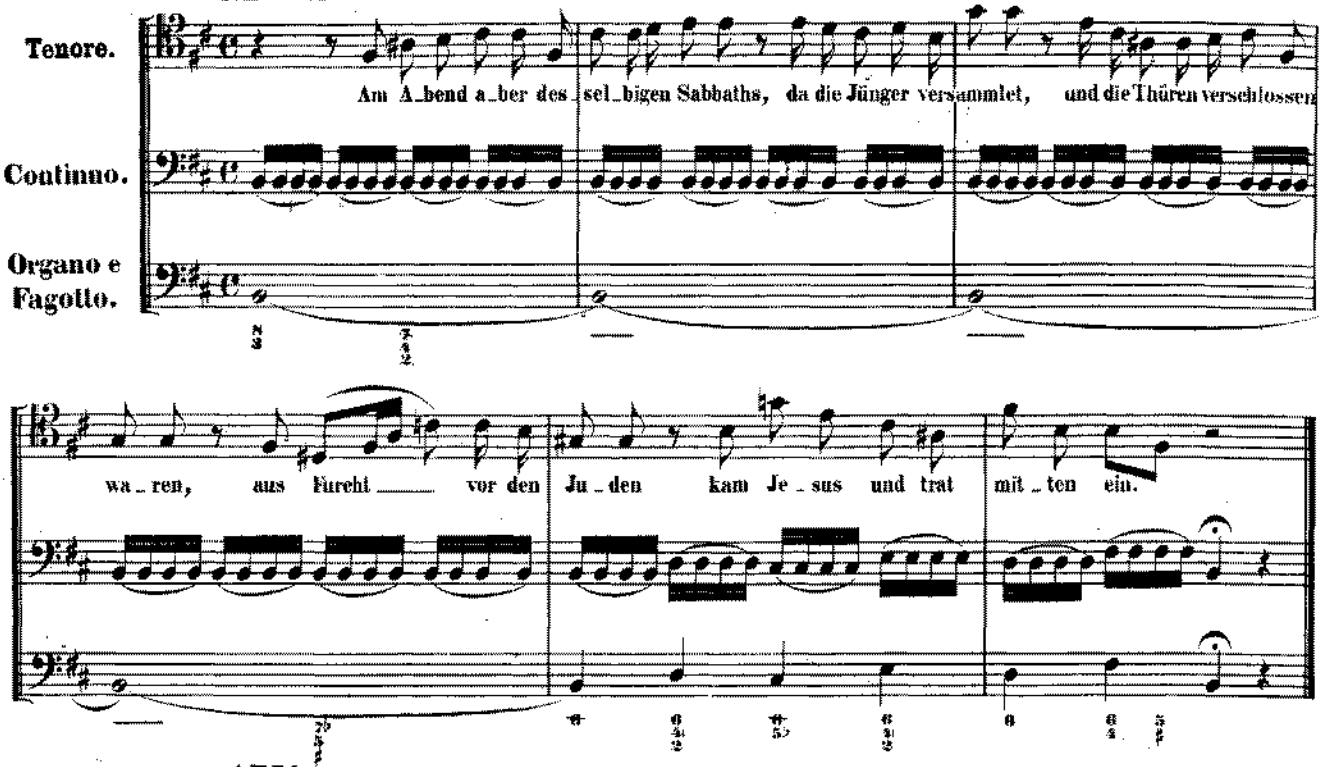

ARIA.

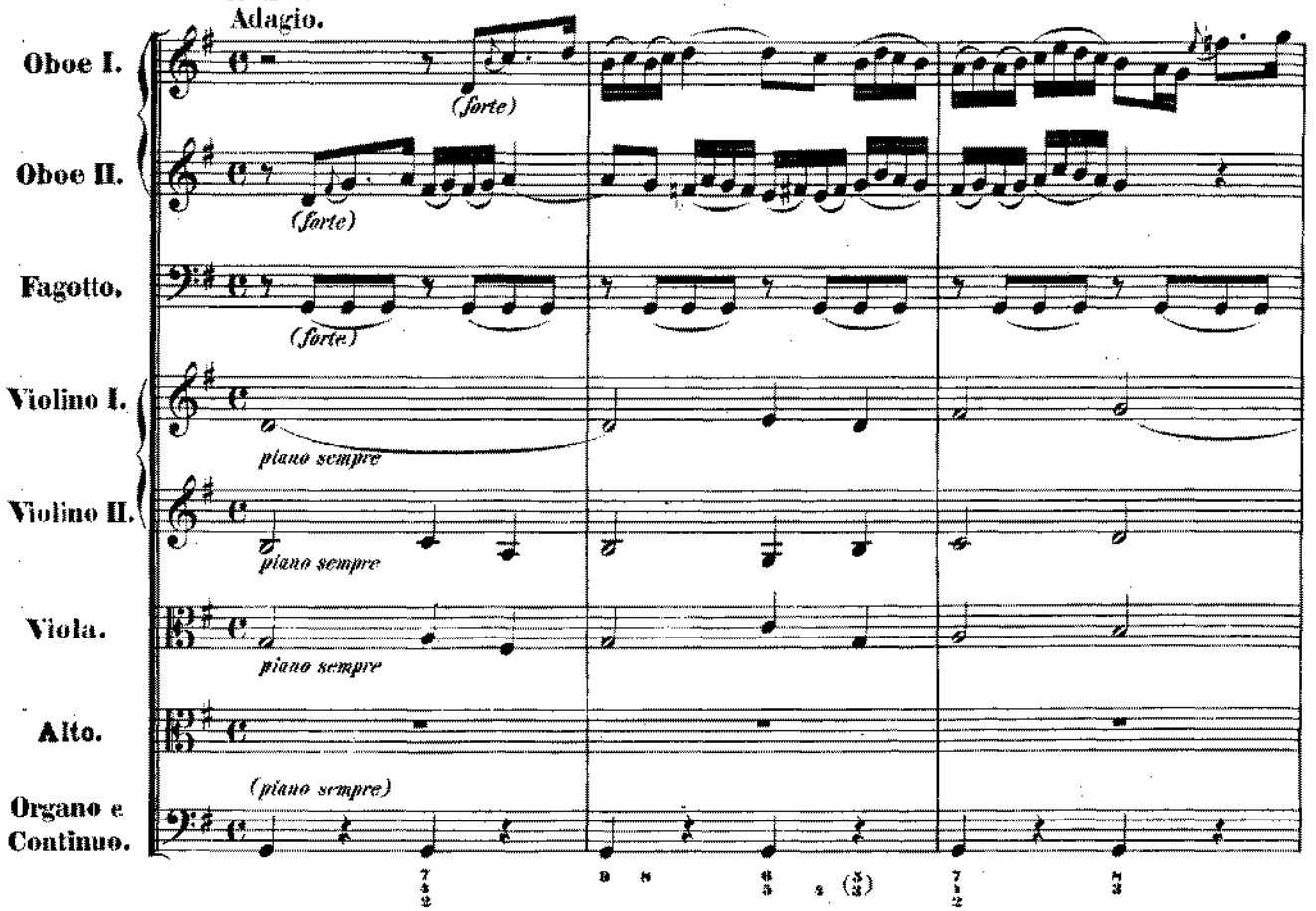

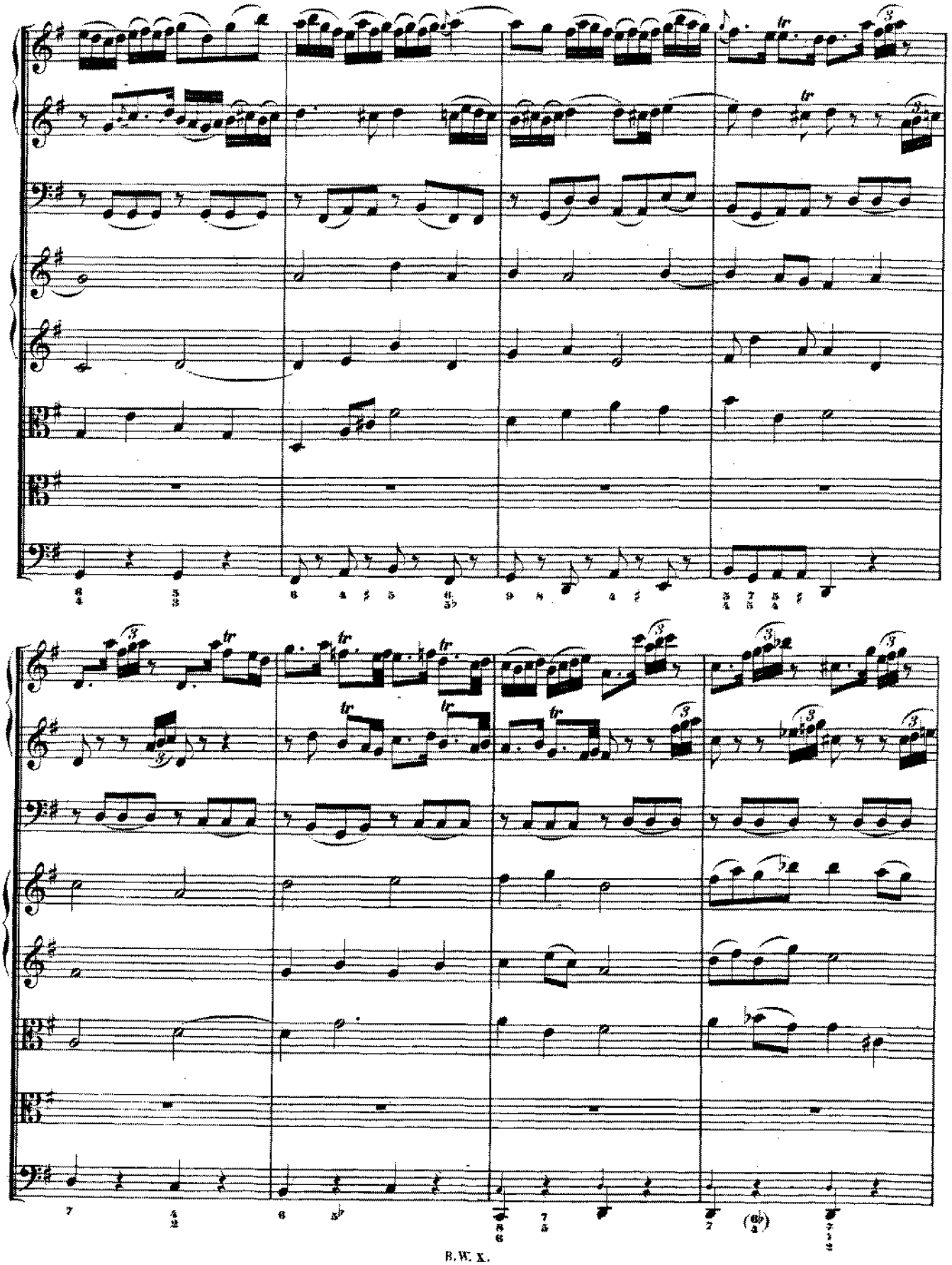

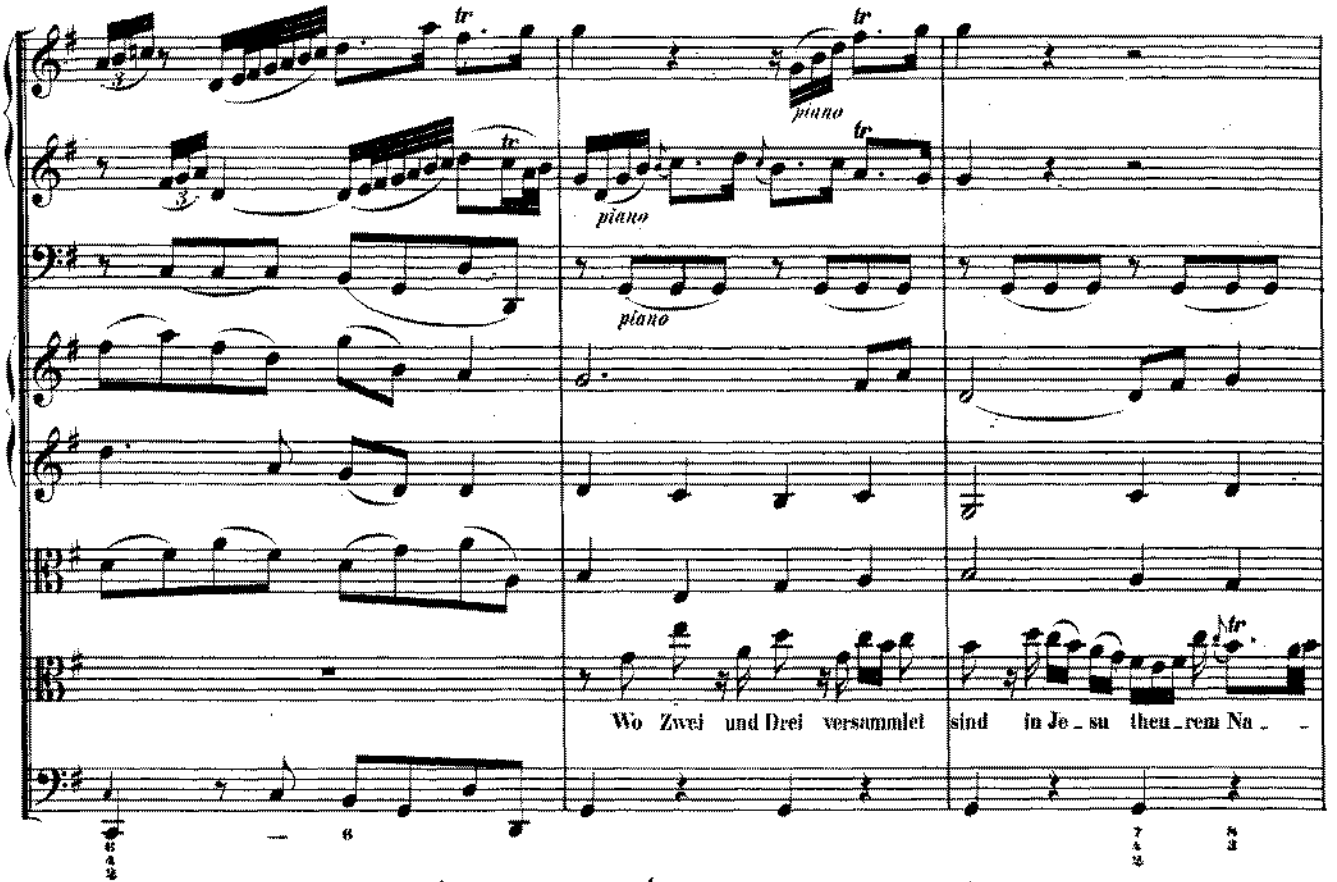
piano
piano
piano
Wo Zwei und Drei versammlet sind in Je_su theu_rem Na_

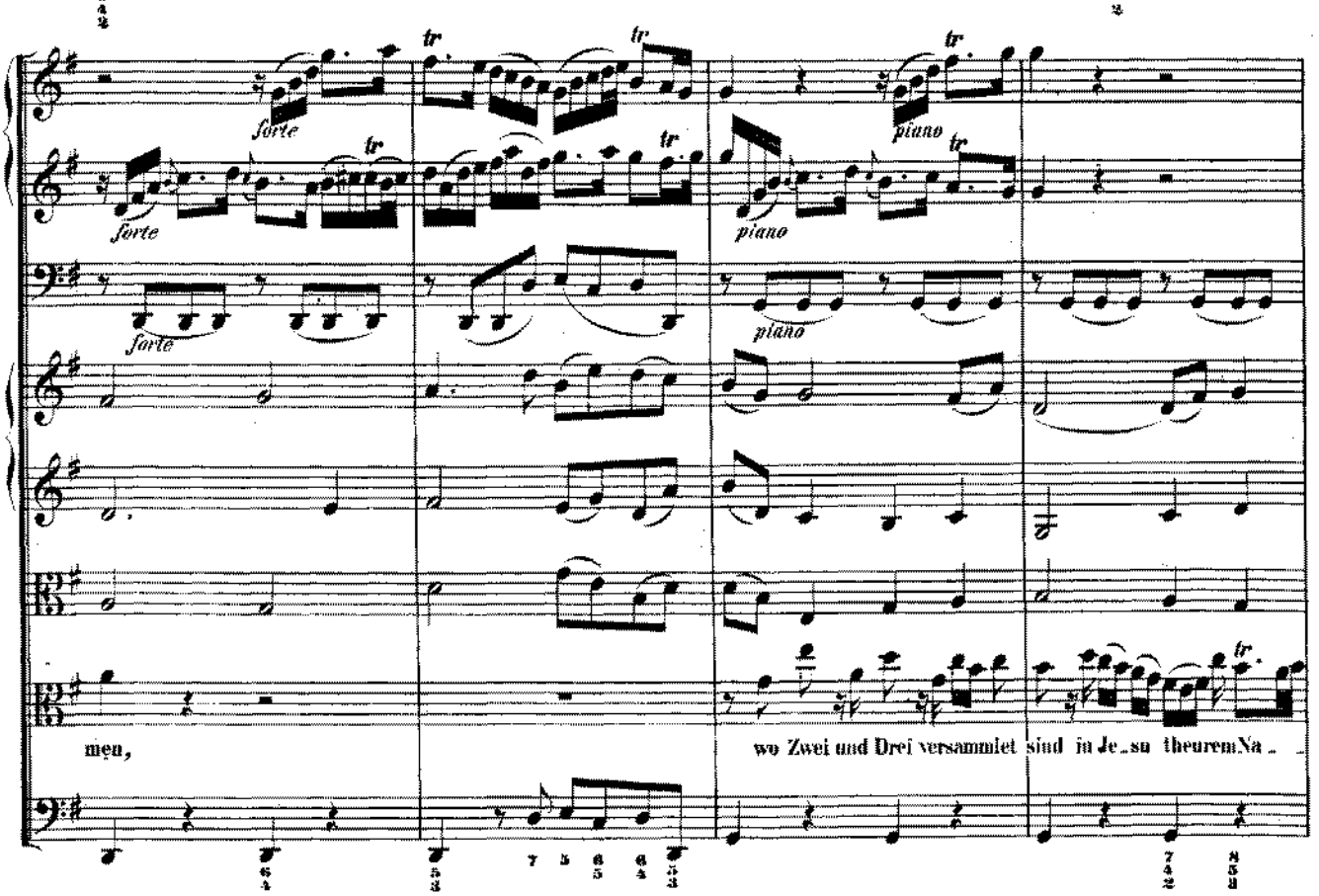
forte
forte
forte
piano
piano
men,
wo Zwei und Drei versammlet sind in Je_su theurem Na_

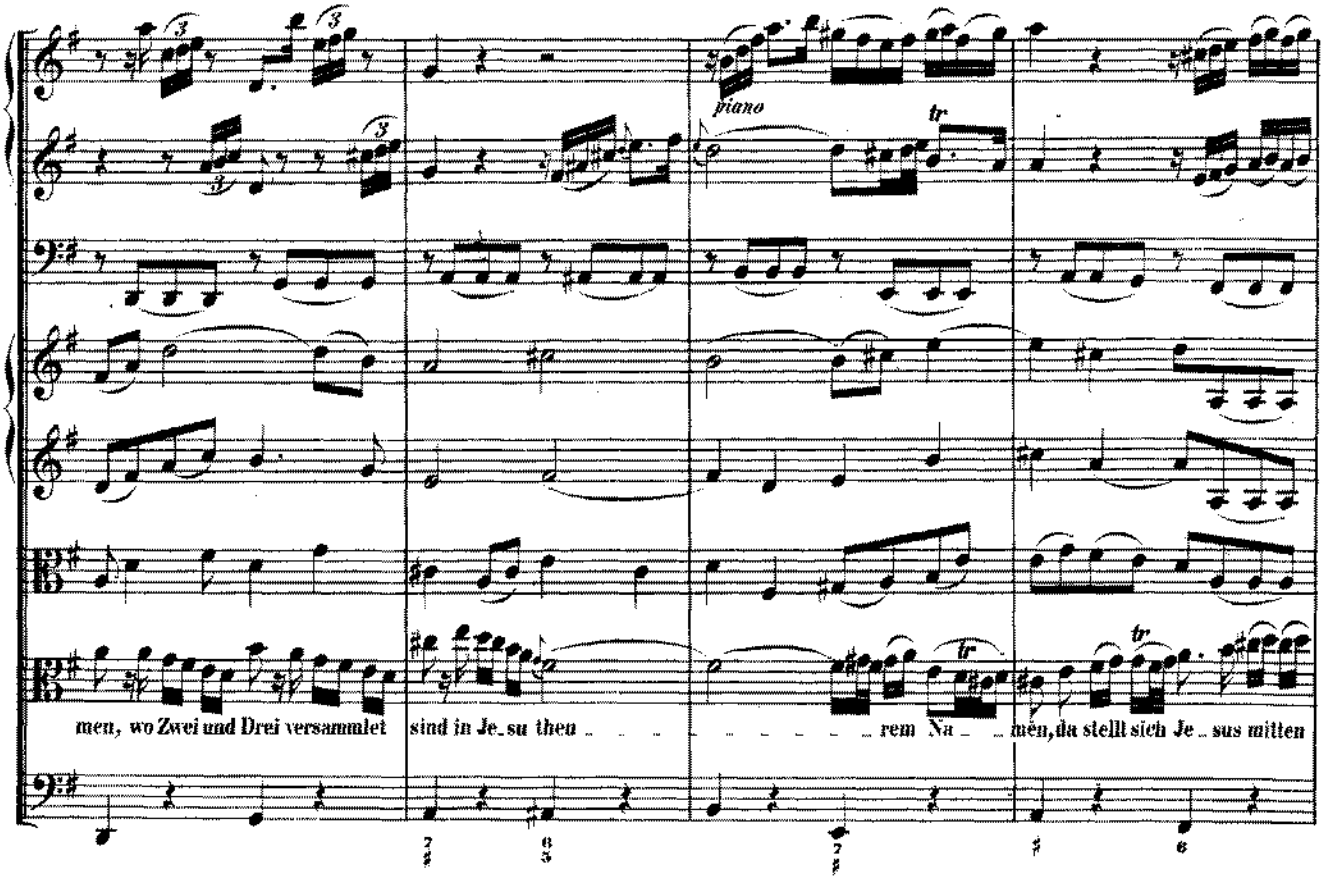
piano
tr
men, wo Zwei und Drei versammlet sind in Je_su then _ _ _ _ _ _ _ _ _ rem Na _ _ men, da stellt sich Je _ sus mitten

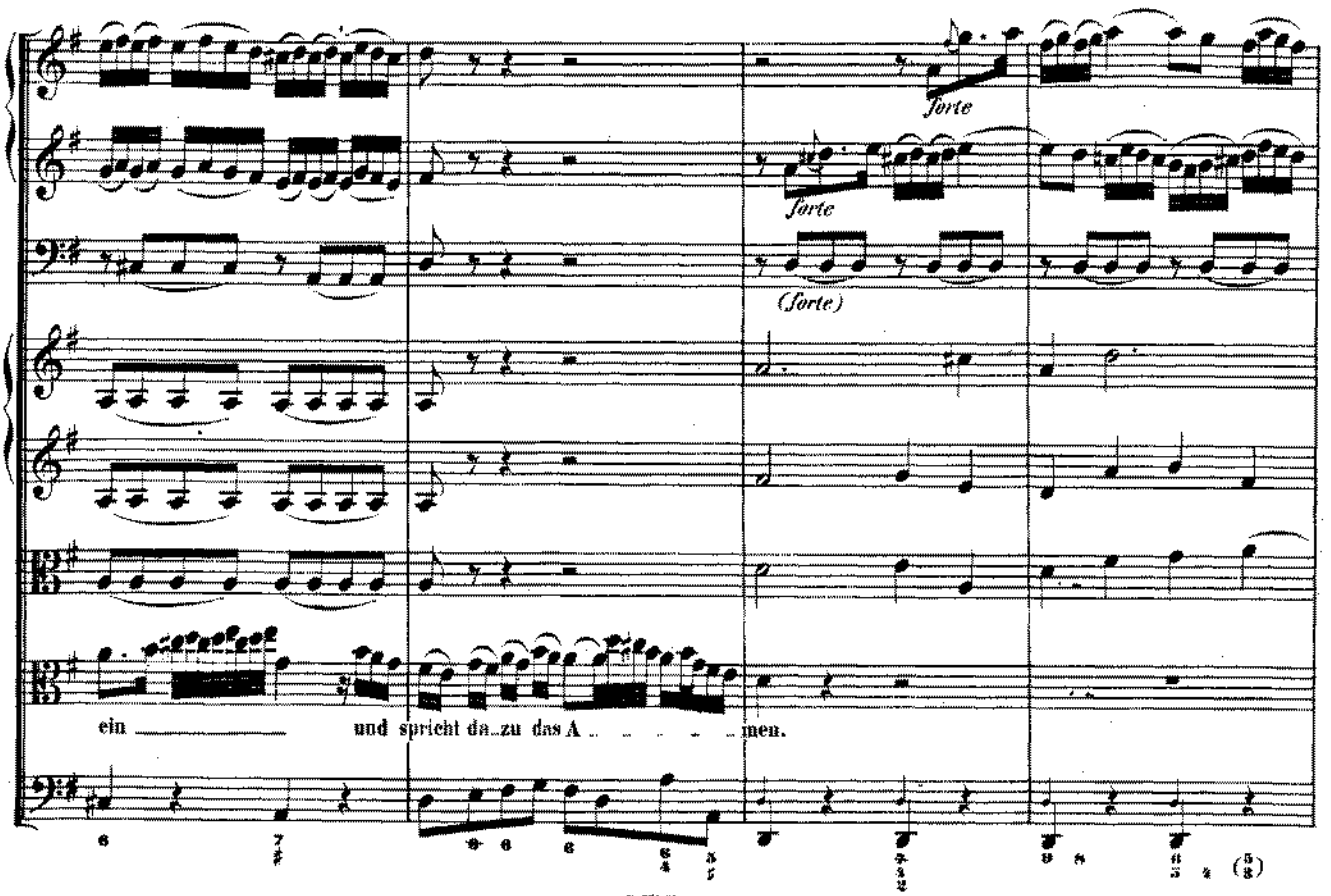
forte
forte
(forte)
ein _____ und spricht da_zu das A _ _ _ _ _ men.

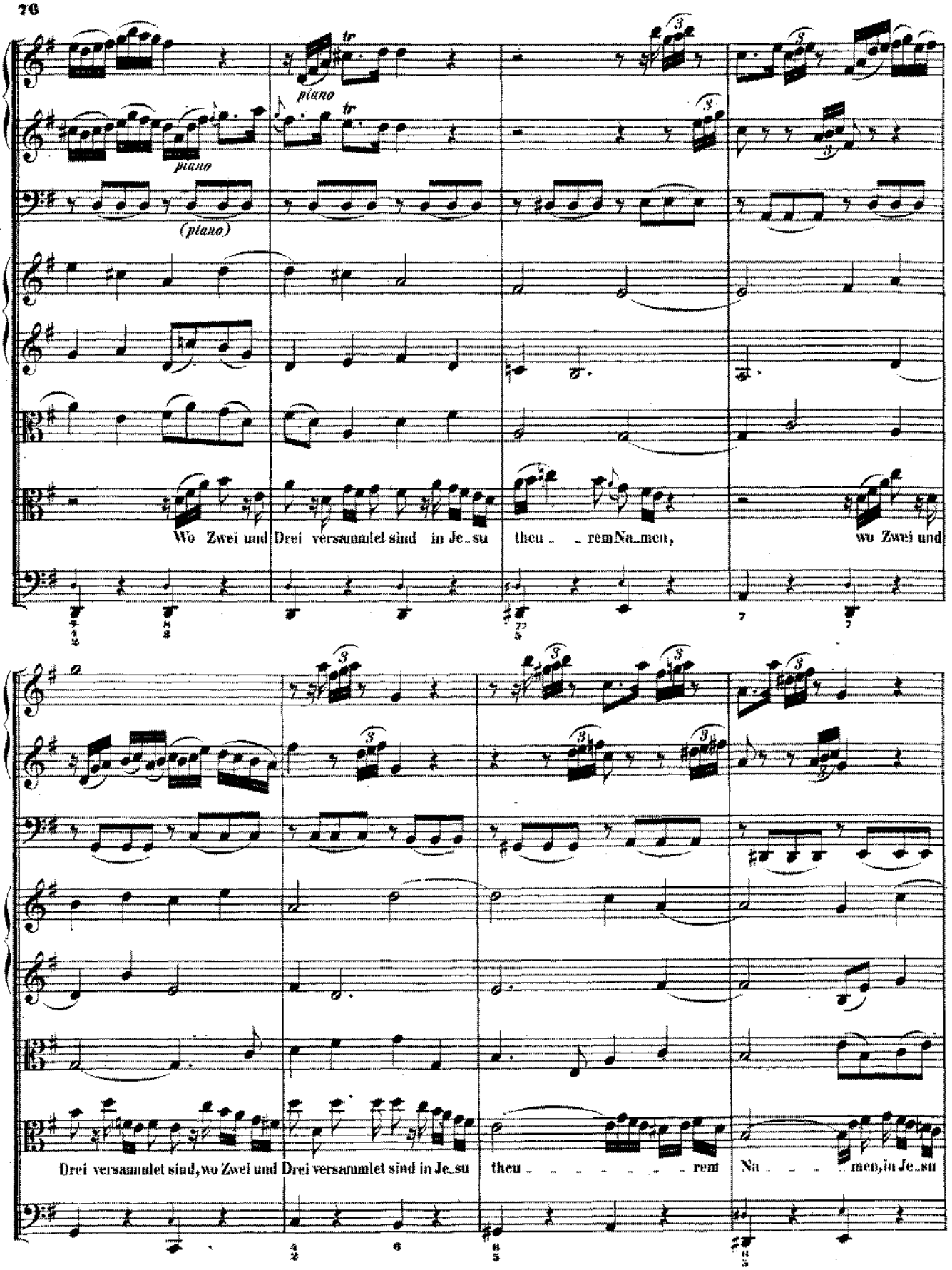
piano
piano
(piano)
Wo Zwei und Drei versammlet sind in Je_su theu_ _rem Na_men,
wo Zwei und
Drei versammlet sind, wo Zwei und Drei versammlet sind in Je_su
theu_ _ _ _ _ _ _ rem
Na_ _ _ _men, in Je_su

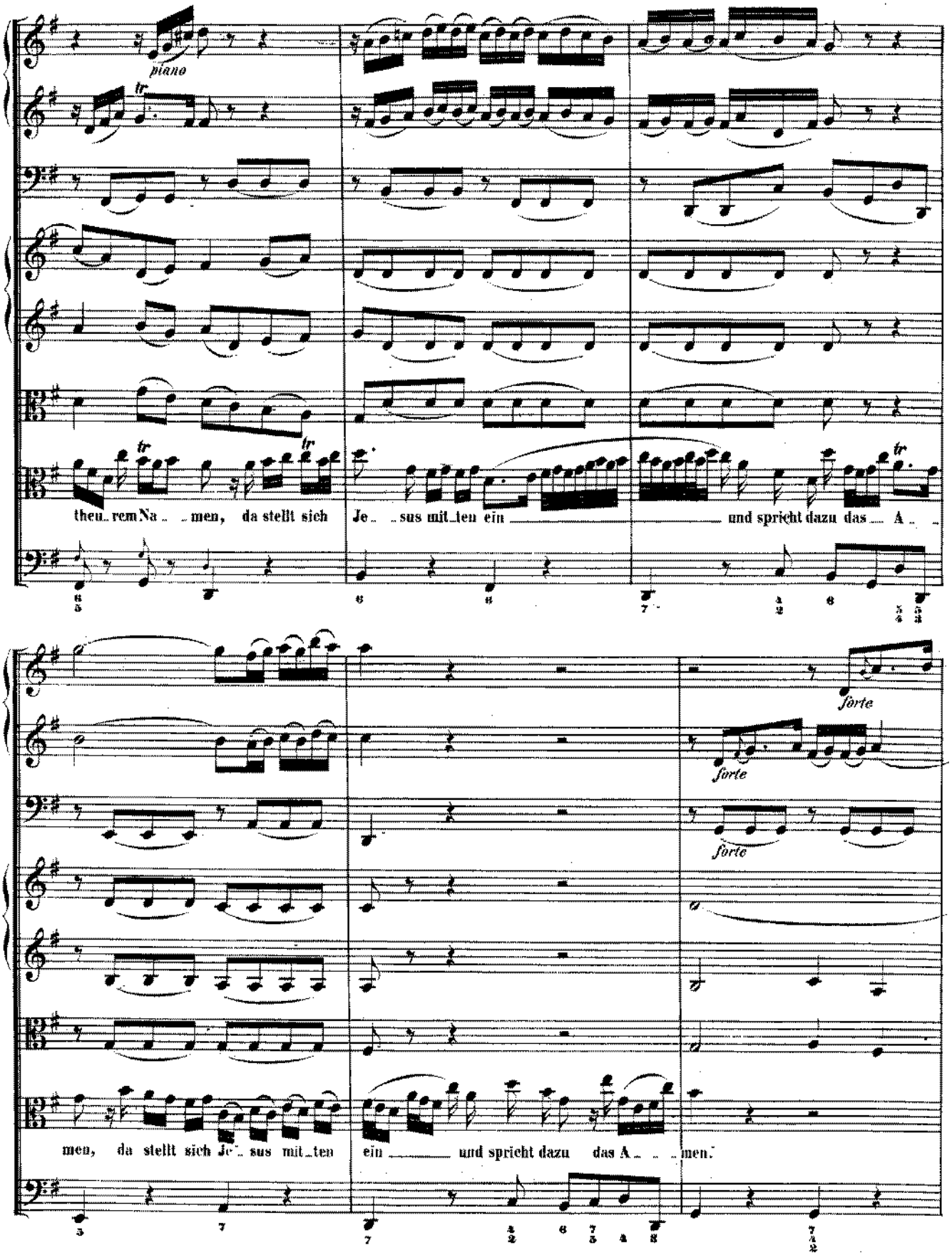
piano
tr
theu_rem Na_ _men, da stellt sich Je_ _sus mit_ten ein _____ und spricht dazu das_ A_ _
forte
forte
forte
men, da stellt sich Je_ sus mit_ten ein _____ und spricht dazu das A_ _ _men.

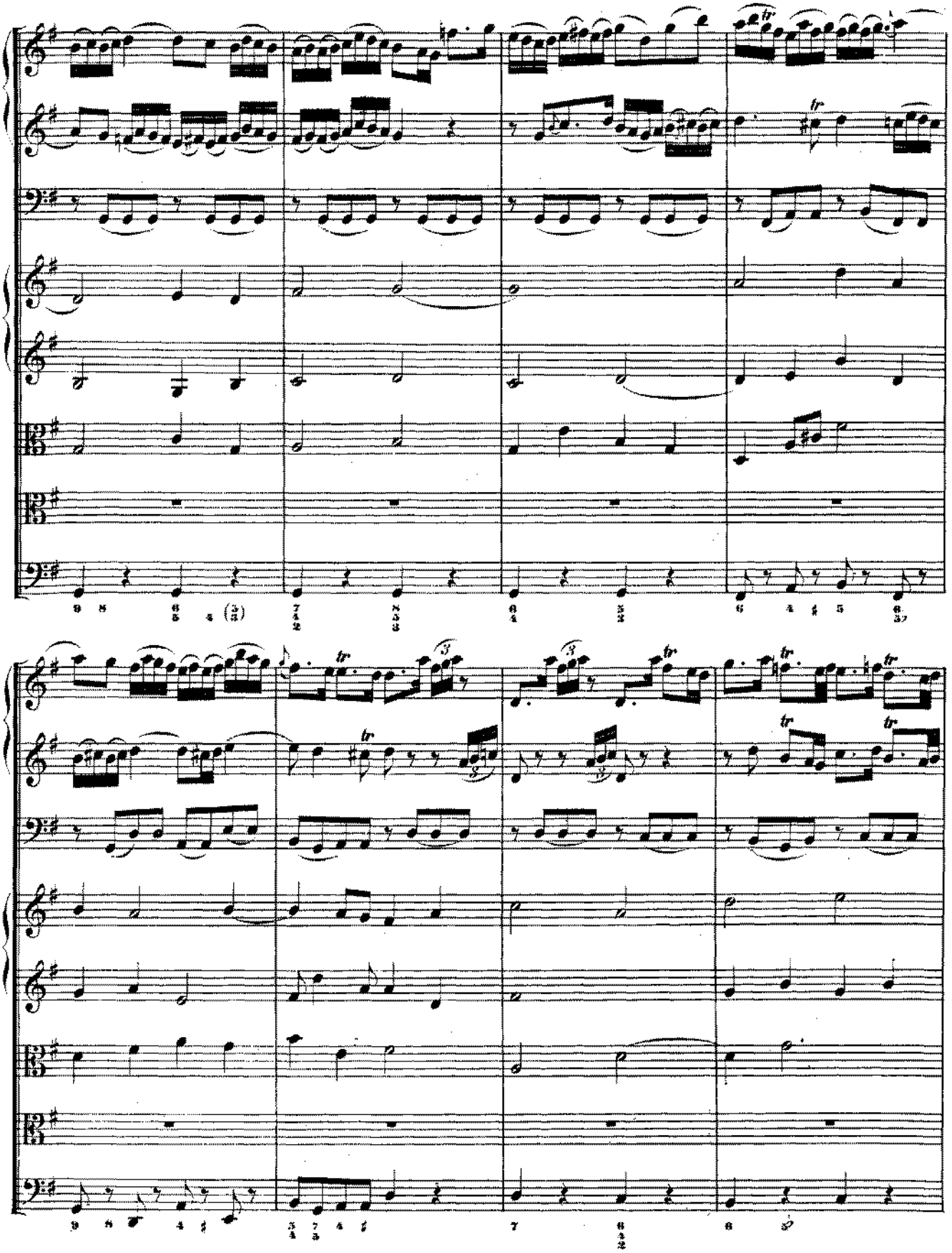

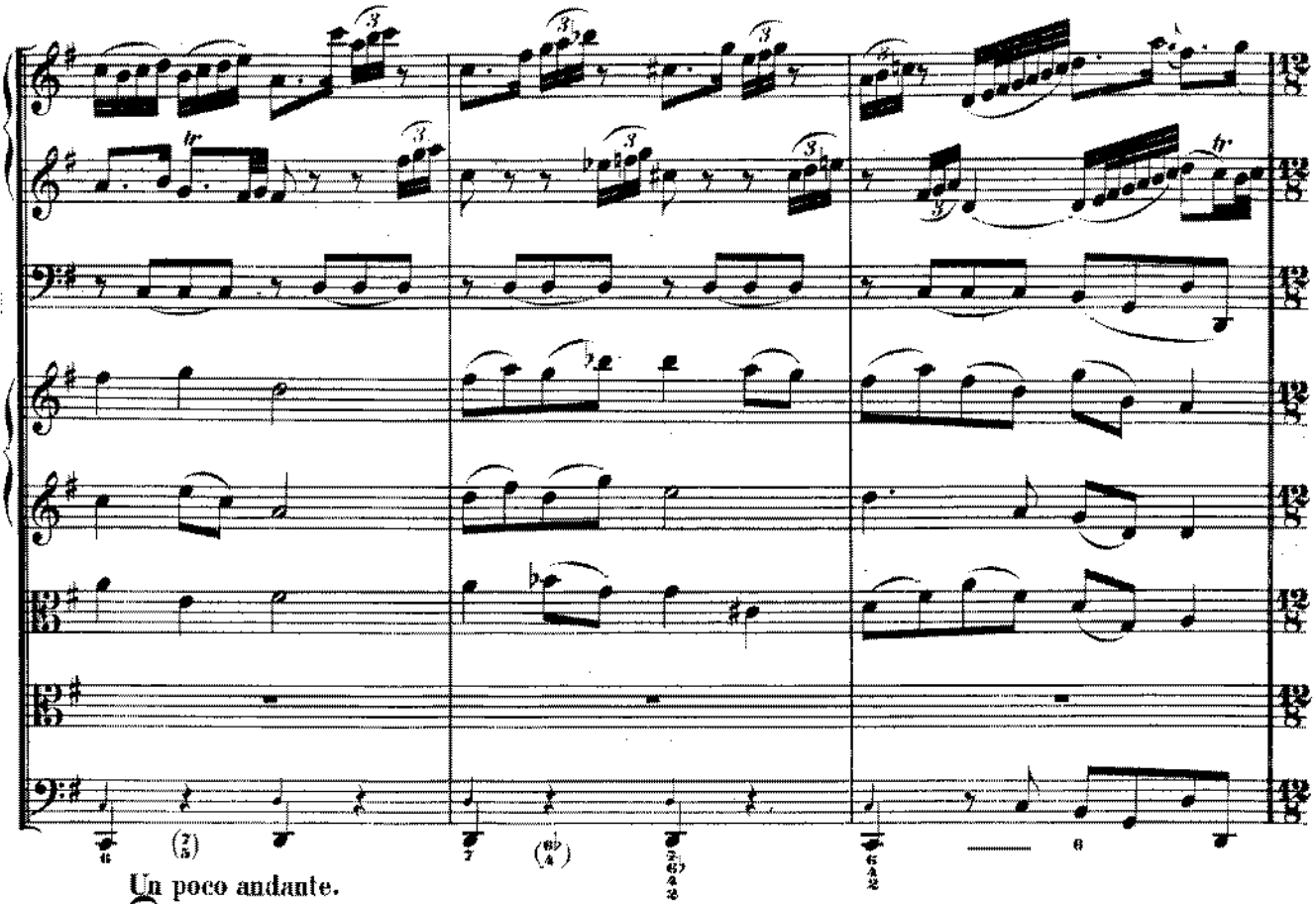

Un poco andante.

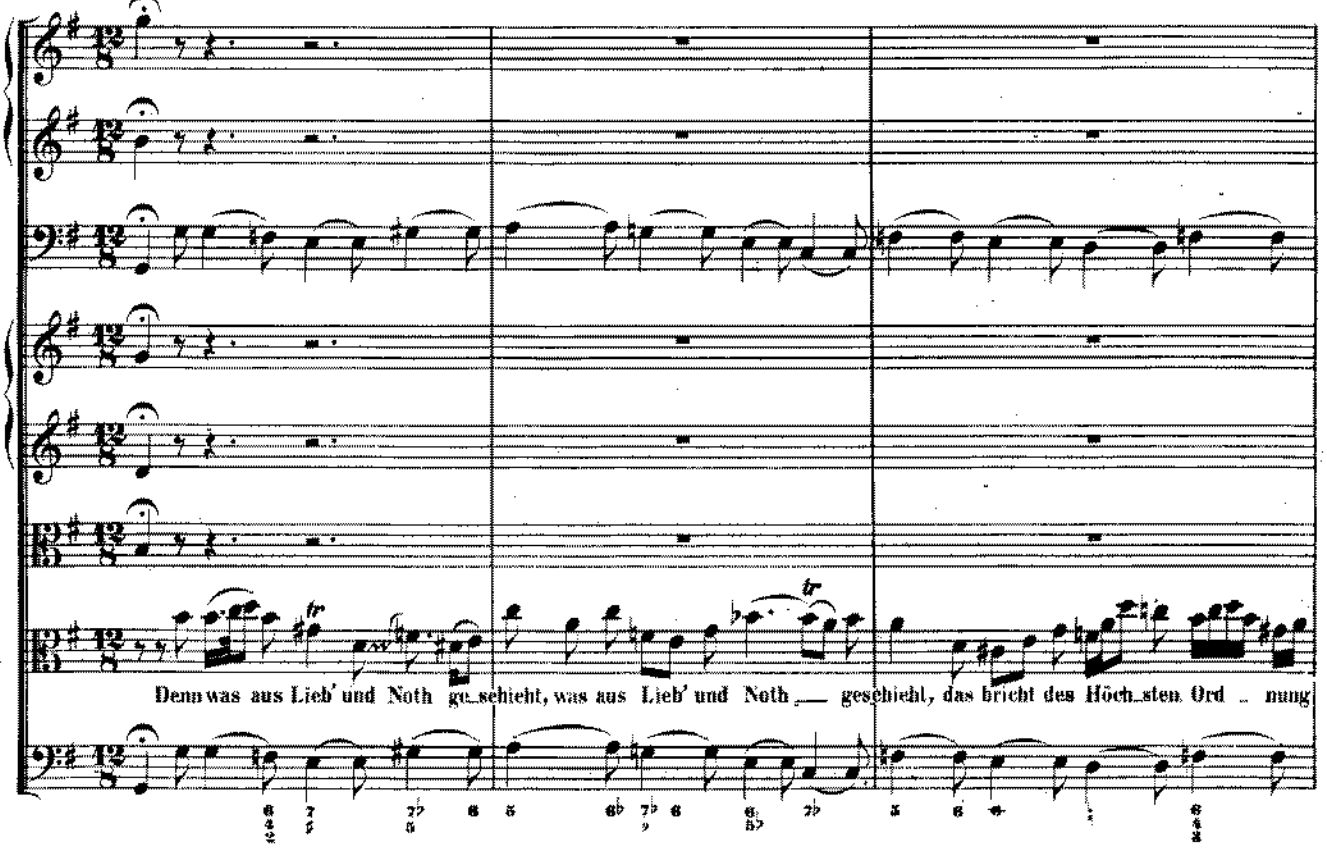

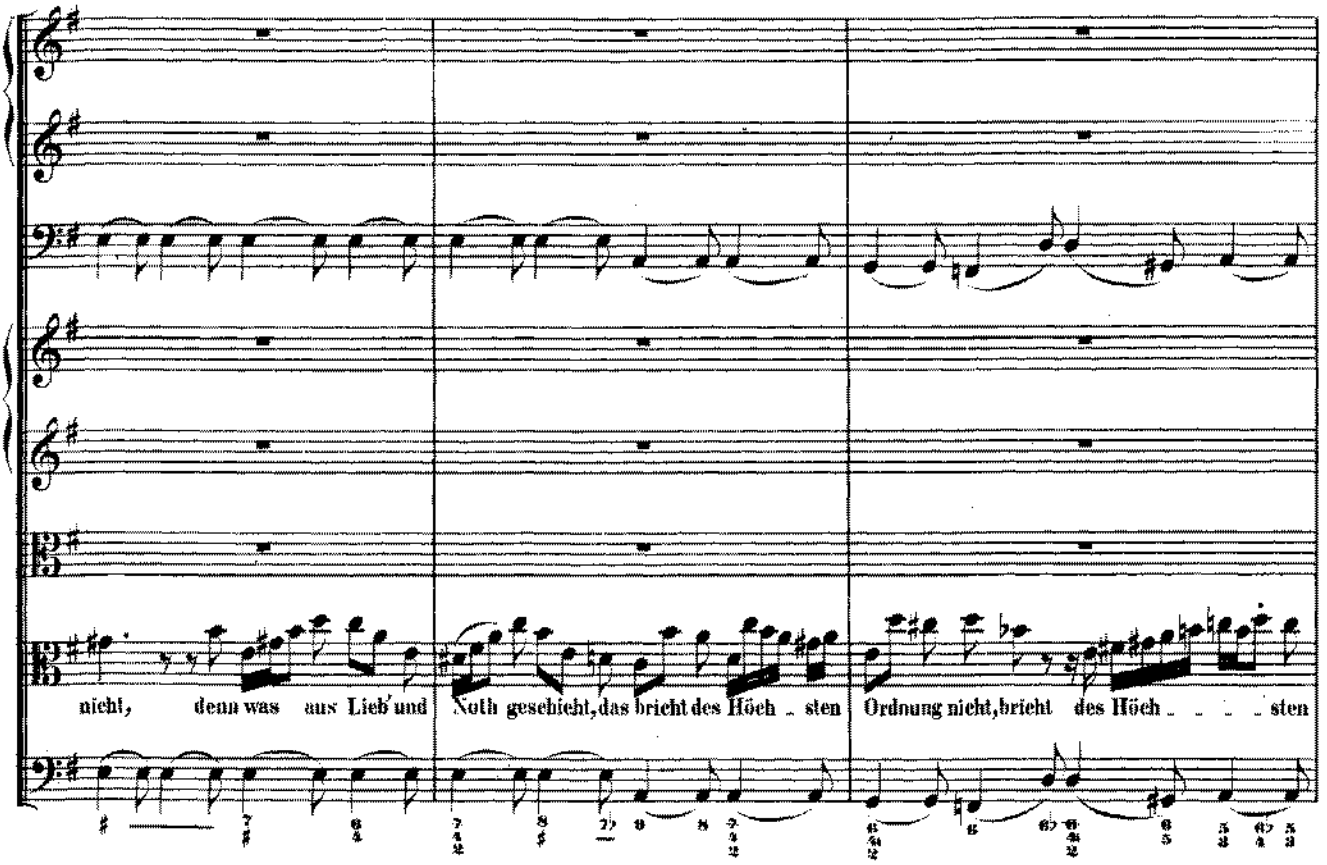
nicht, denn was aus Lieb' und Noth geschieht, das bricht des Höch _ sten Ordnung nicht, bricht des Höch _ _ _ _ sten

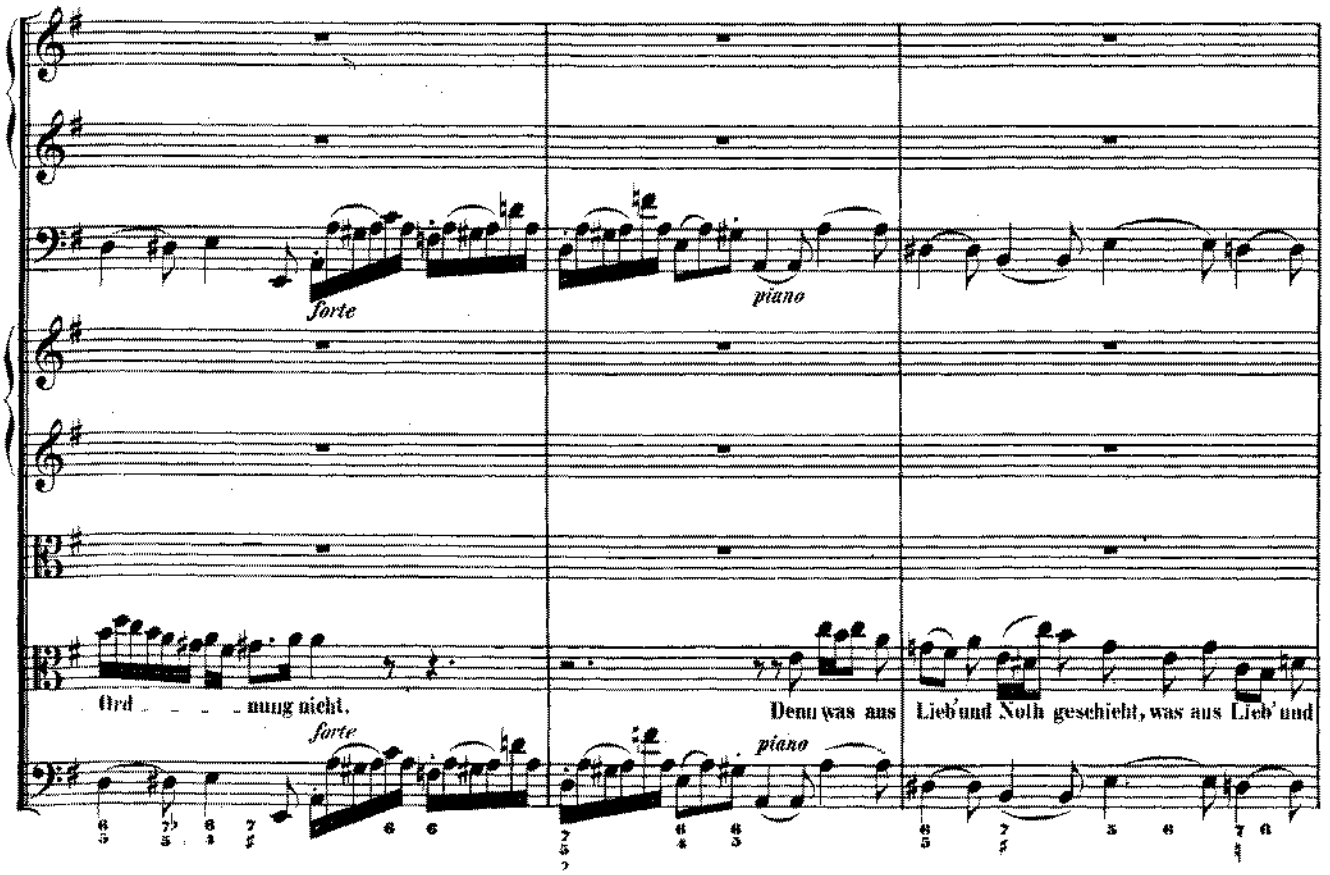
forte
piano
Ord _ _ _ _ nung nicht.
forte
Denn was aus
piano
Lieb' und Noth geschieht, was aus Lieb' und

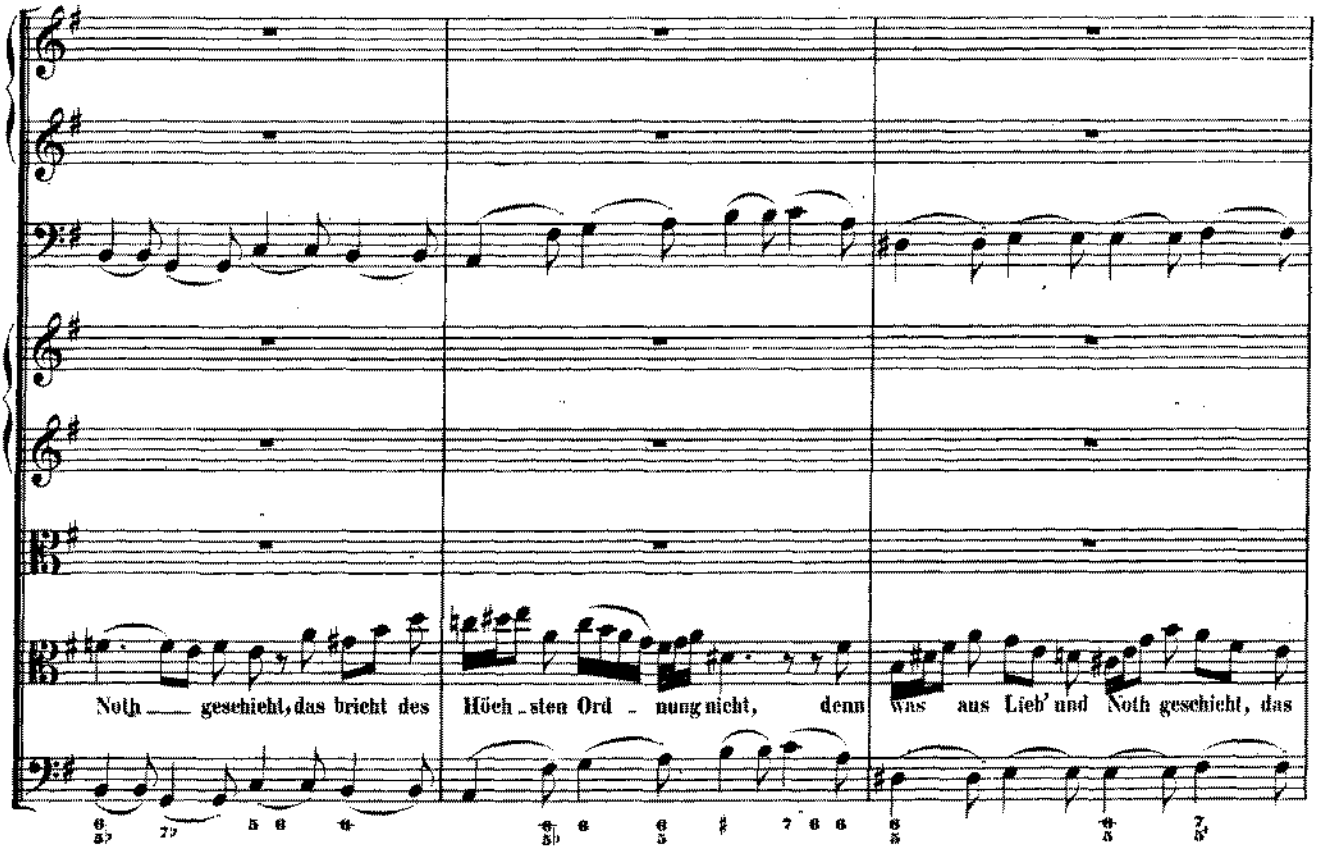
Noth ___ geschieht, das bricht des Höch_sten Ord _ nung nicht, denn was aus Lieb' und Noth geschieht, das

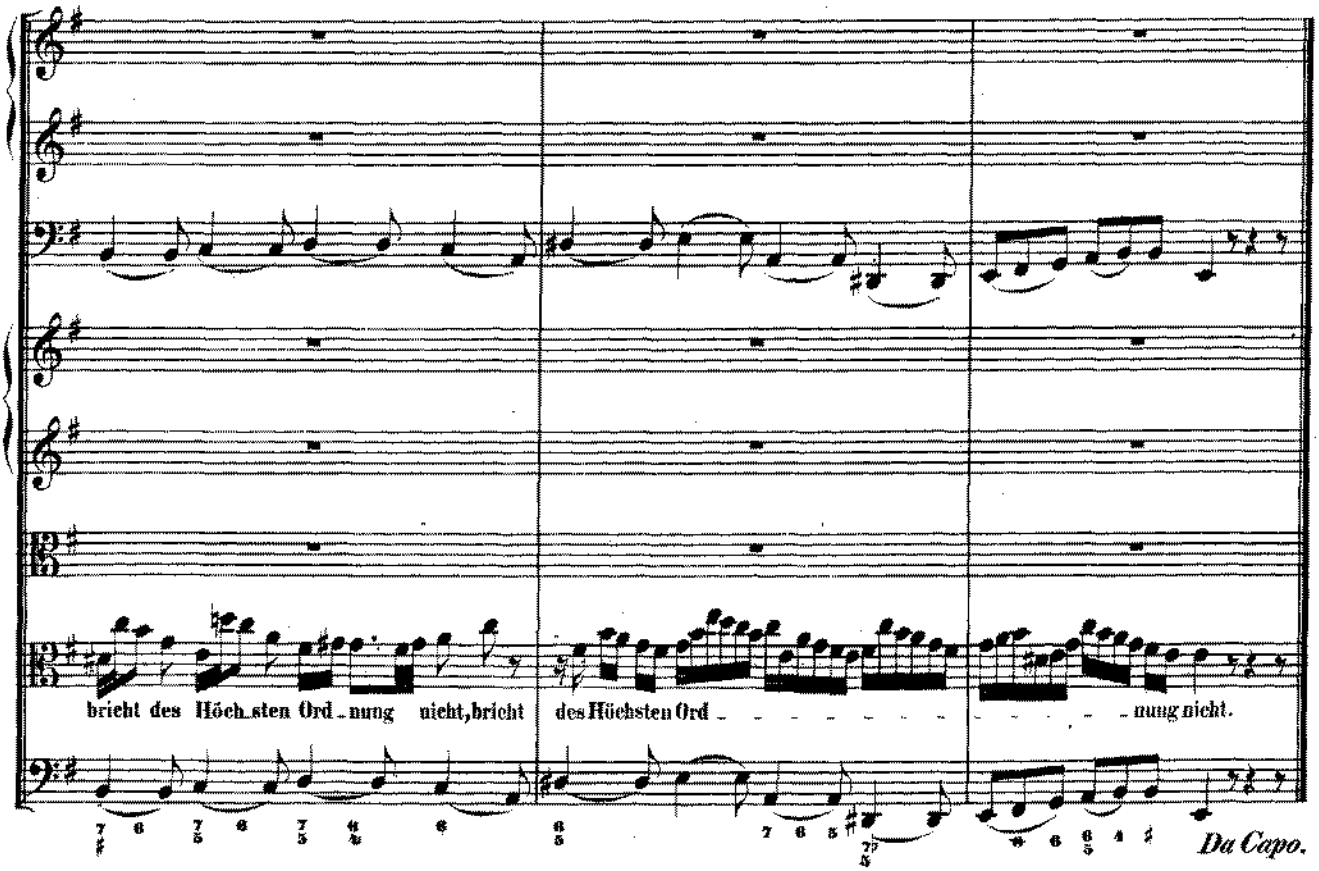
bricht des Höch_sten Ord_nung nicht, bricht des Höchsten Ord _ _ _ _ _ _ _ _ _ nung nicht.
Da Capo.

CHORAL.
DUETTO.

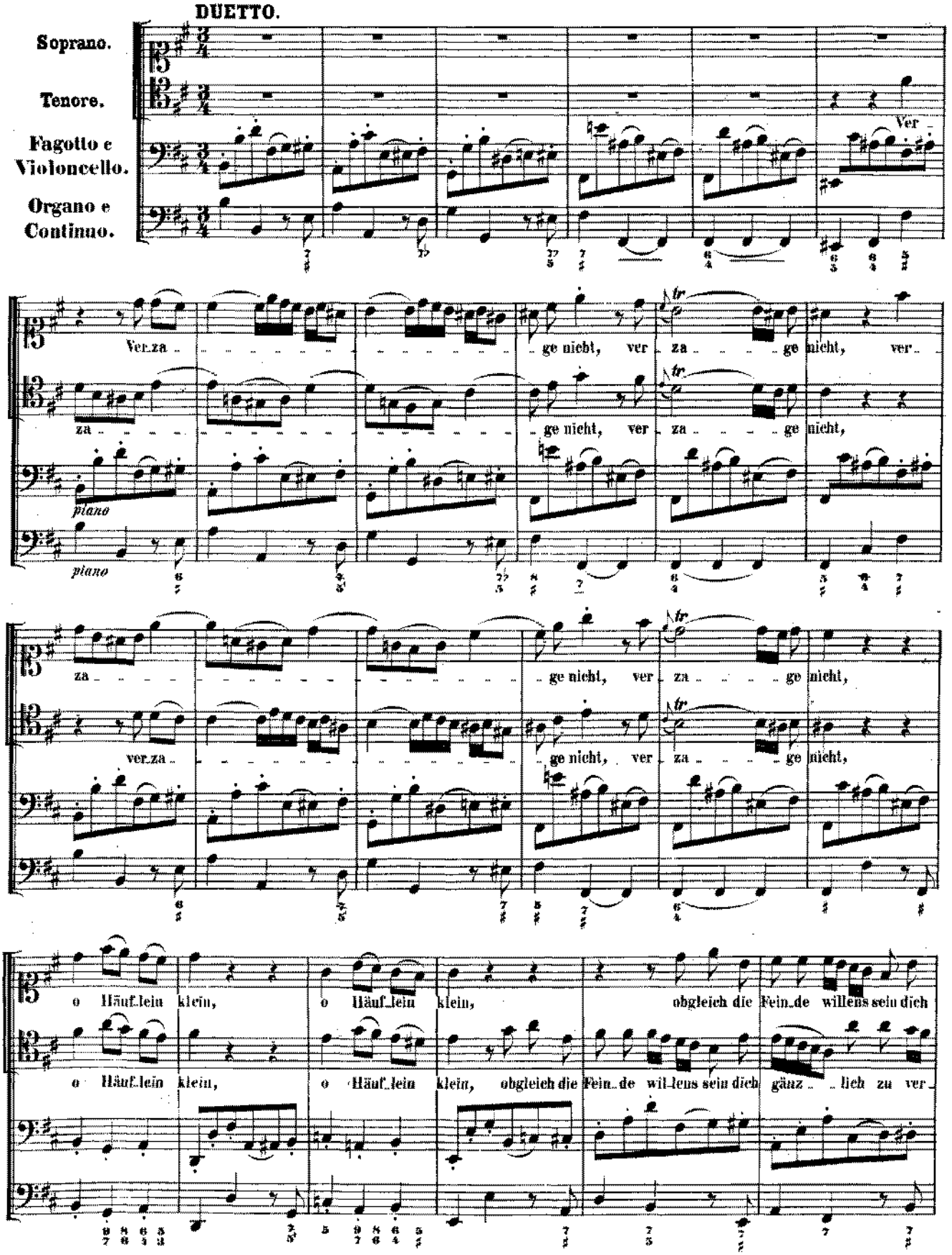

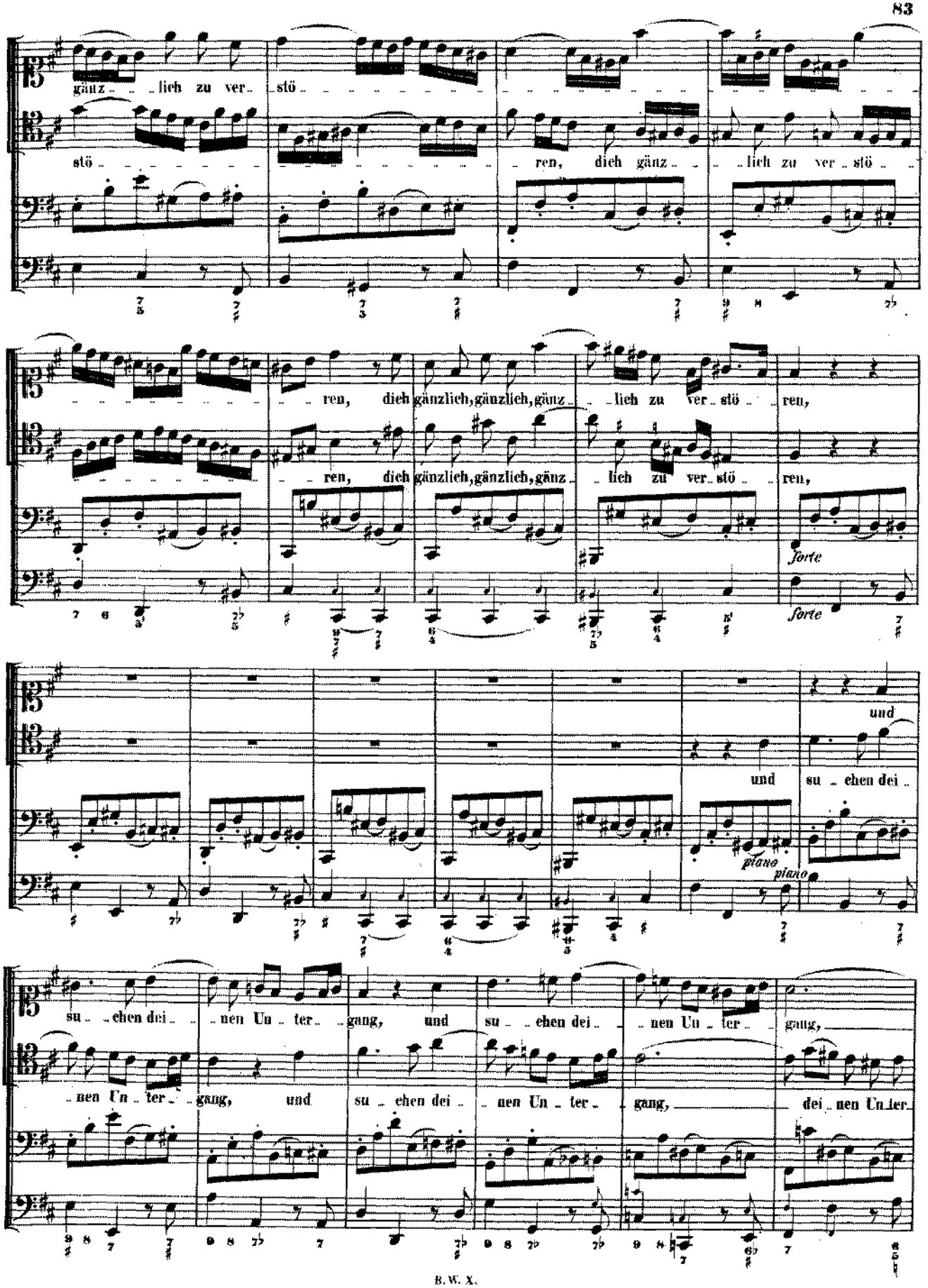
gänz lich zu ver stö
stö ren, dich gänz lich zu ver stö
ren, dich gänzlich, gänzlich, gänz lich zu ver stö ren,
ren, dich gänzlich, gänzlich, gänz lich zu ver stö ren,
forte
forte
und
und su chen dei
piano
piano
su chen dei nen Un ter gang, und su chen dei nen Un ter gang,
nen Un ter gang, und su chen dei nen Un ter gang, dei nen Un ter

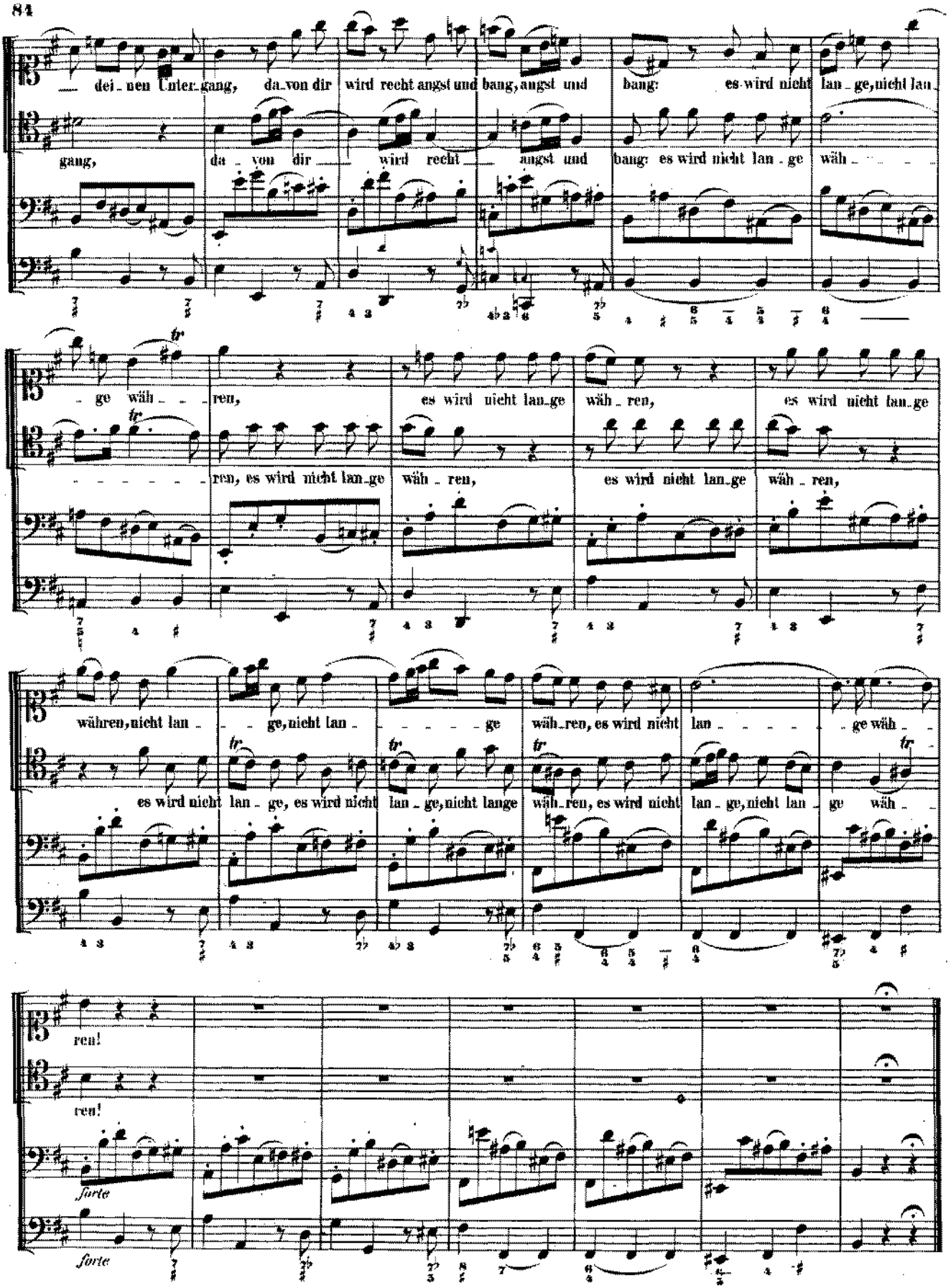
dei - nen Unter - gang, da - von dir wird recht angst und bang, angst und bang: es wird nicht lan - ge, nicht lan -
gang, da - von dir wird recht angst und bang: es wird nicht lan - ge wäh - - - -
ge wäh - - - ren, es wird nicht lan - ge wäh - ren, es wird nicht lan - ge
- - - - - - ren, es wird nicht lan - ge wäh - ren, es wird nicht lan - ge wäh - ren,
währen, nicht lan - - - ge, nicht lan - - - - - - ge wäh - ren, es wird nicht lan - - - - - - ge wäh - -
es wird nicht lan - ge, es wird nicht lan - ge, nicht lange wäh - ren, es wird nicht lan - ge, nicht lan - ge wäh - -
ren!
ren!
forte
forte

RECITATIVO.

Basso.

Fagotto, Organo e Continuo.

Man kann hier von ein schön Ex_empel sehen an dem, was zu Je_ru_salem geschehen; denn,

da die Jünger sich versammlet hatten in finstern Schatten, aus Furcht vor denen Juden, so trat mein Heiland mitten ein zum Zeugniss,

Animoso.

dass er seiner Kir_che Schutz will sein. Drum lasst die Fein_de wü_then, lasst die Fein_de wü_then!

ARIA.

Violino I.

divisi

Basso.

Fagotto, Organo e Continuo.

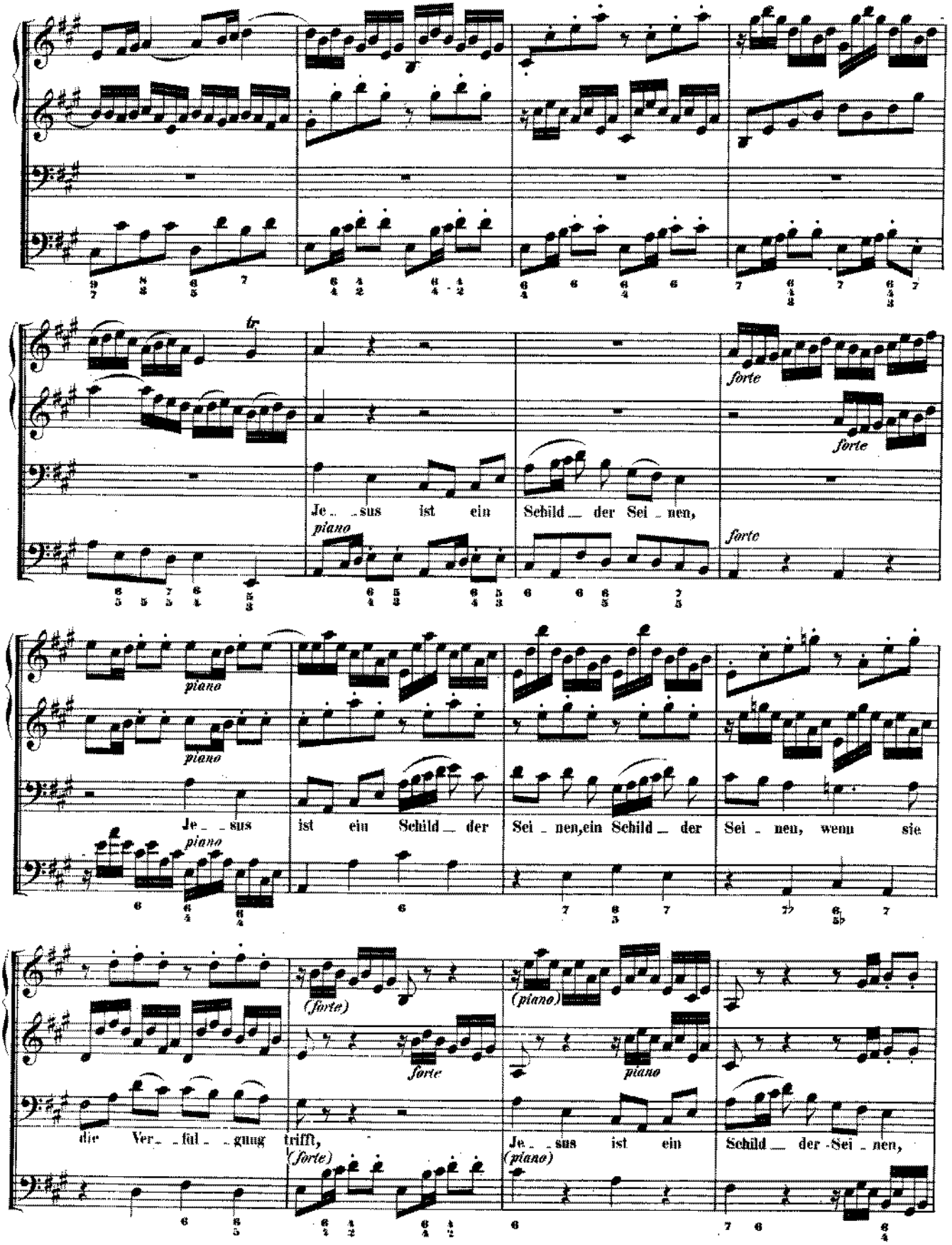
tr
forte
forte
Je_ _sus ist ein Schild_ der Sei_ nen,
piano
forte
piano
piano
Je_ _sus ist ein Schild_ der Sei_ nen, ein Schild_ der Sei_ nen, wenn sie
piano
(forte)
forte
(piano)
piano
die Ver_ _fol_ _gung trifft,
(forte)
Je_ _sus ist ein Schild_ der Sei_ nen,
(piano)

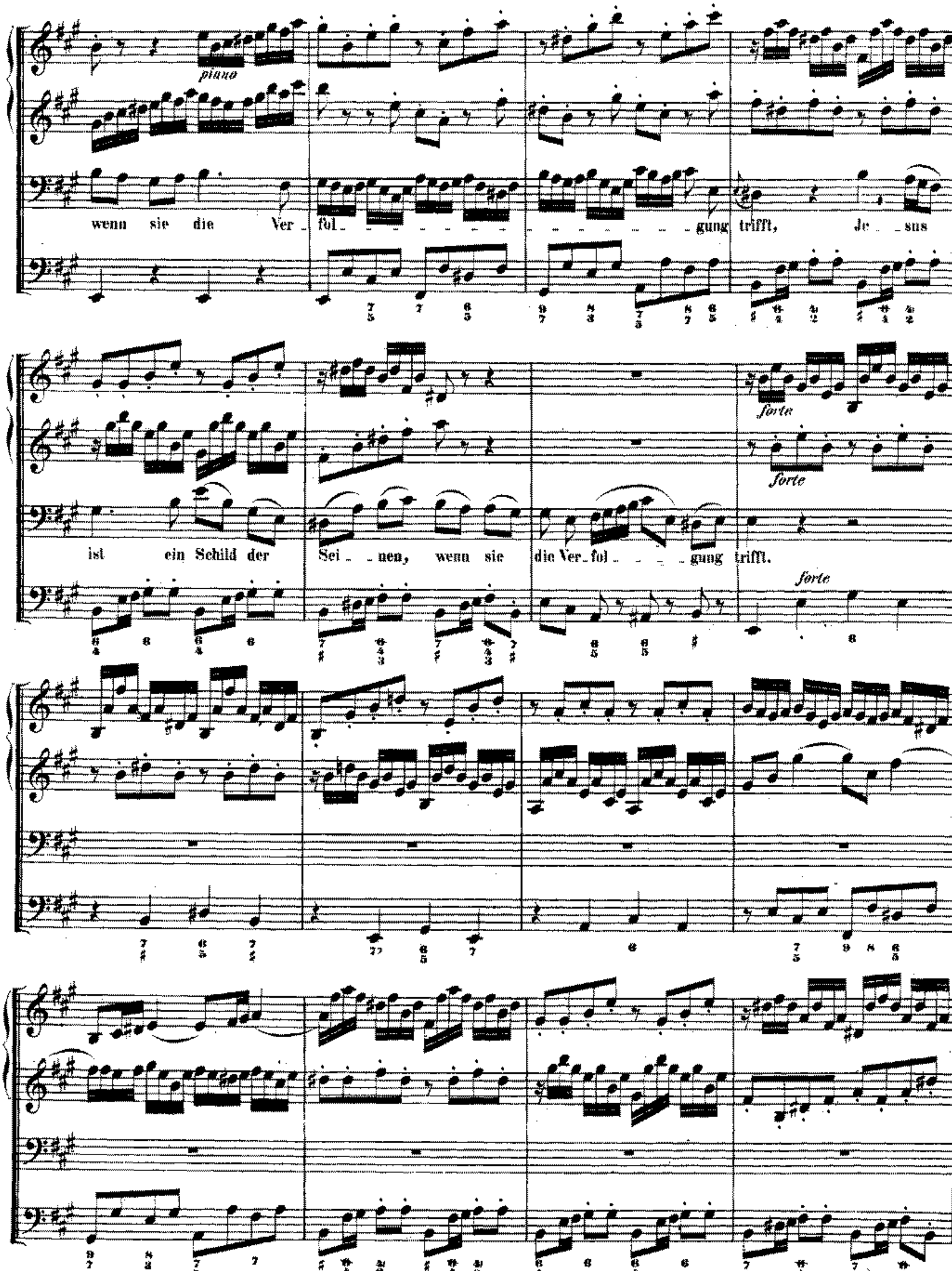
piano
wenn sie die Ver_fol_ _ _ _ _ _ _ _ _ _ _ _ _ _ _gung trifft, Je_sus
forte
forte
ist ein Schild der Sei_nen, wenn sie die Ver_fol_ _ _gung trifft.
forte

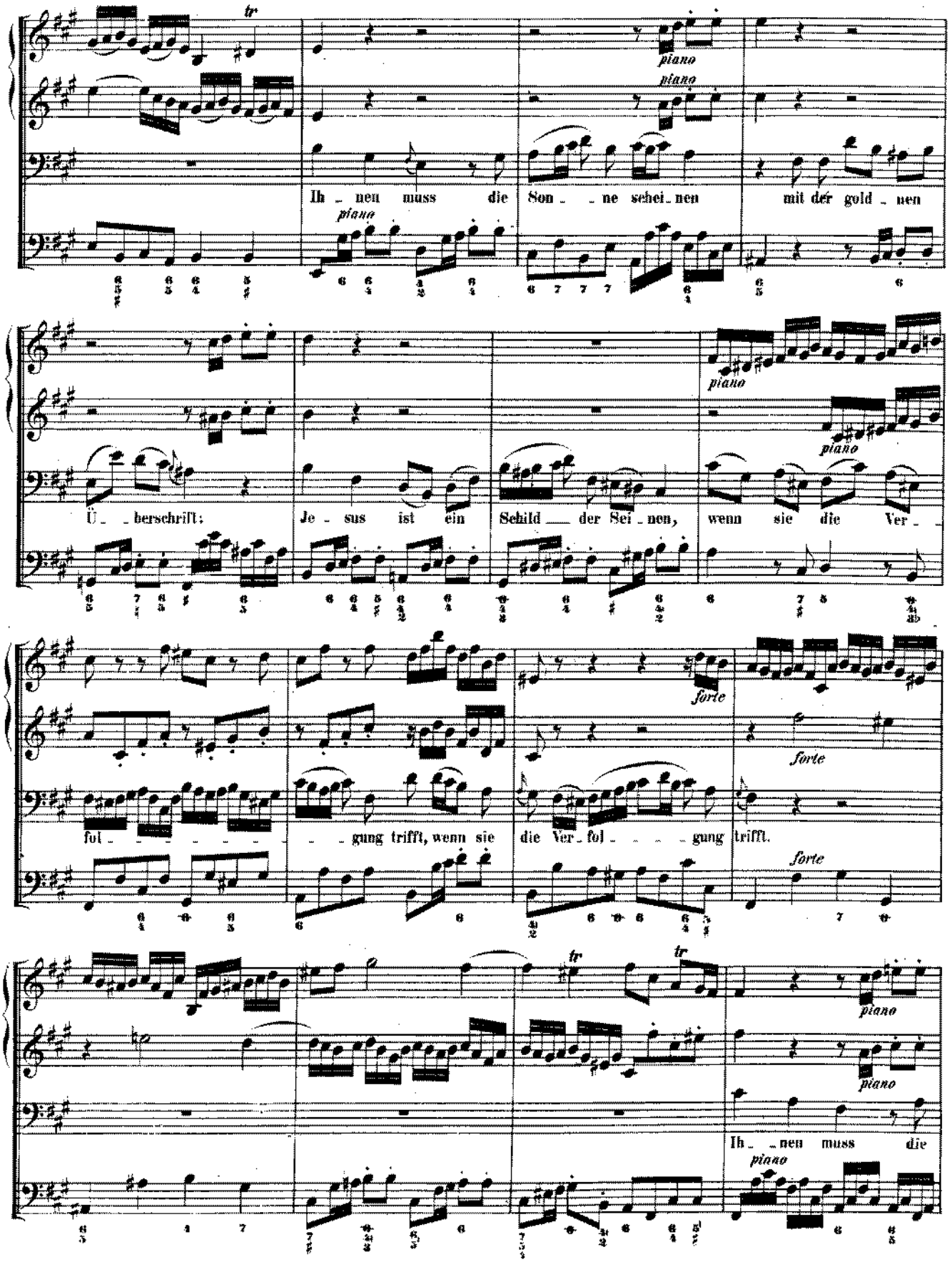
tr
piano
piano
Ih _ nen muss die Son _ _ ne schei _ nen mit der gold _ nen
piano
piano
Ü _ _berschrifft: Je _ sus ist ein Schild ___ der Sei _ nen, wenn sie die Ver _
forte
forte
fol _ _ _ _ _ _ _ _ gung trifft, wenn sie die Ver _ fol _ _ _ _ gung trifft.
forte
tr
tr
piano
piano
Ih _ _nen muss die
piano

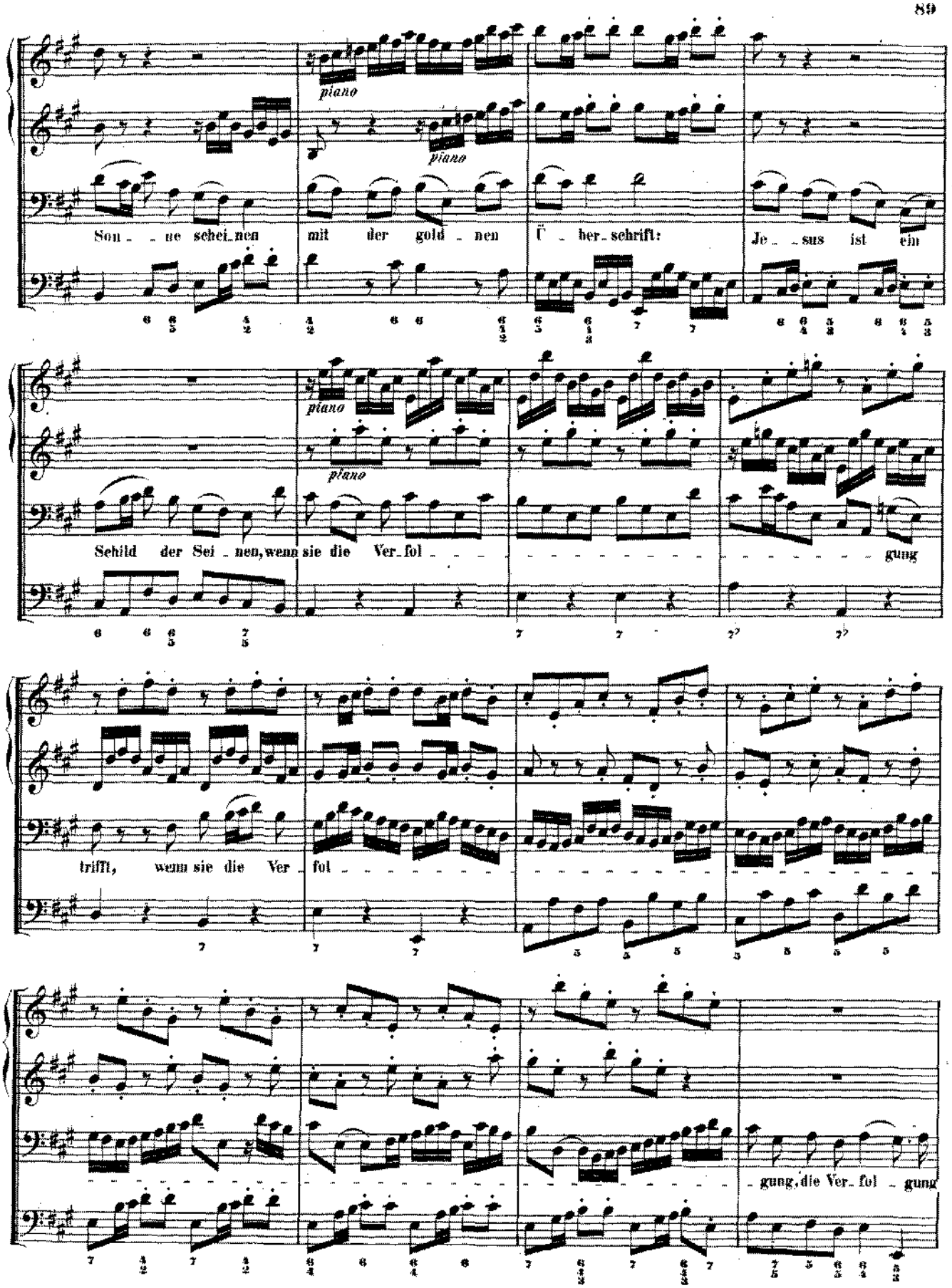
piano
piano
Son_ne schei_nen mit der gold_nen Ü_ber_schrift: Je_sus ist ein
piano
piano
Schild der Sei_nen, wenn sie die Ver_fol_ gung
trifft, wenn sie die Ver_fol_
_gung, die Ver_fol_gung

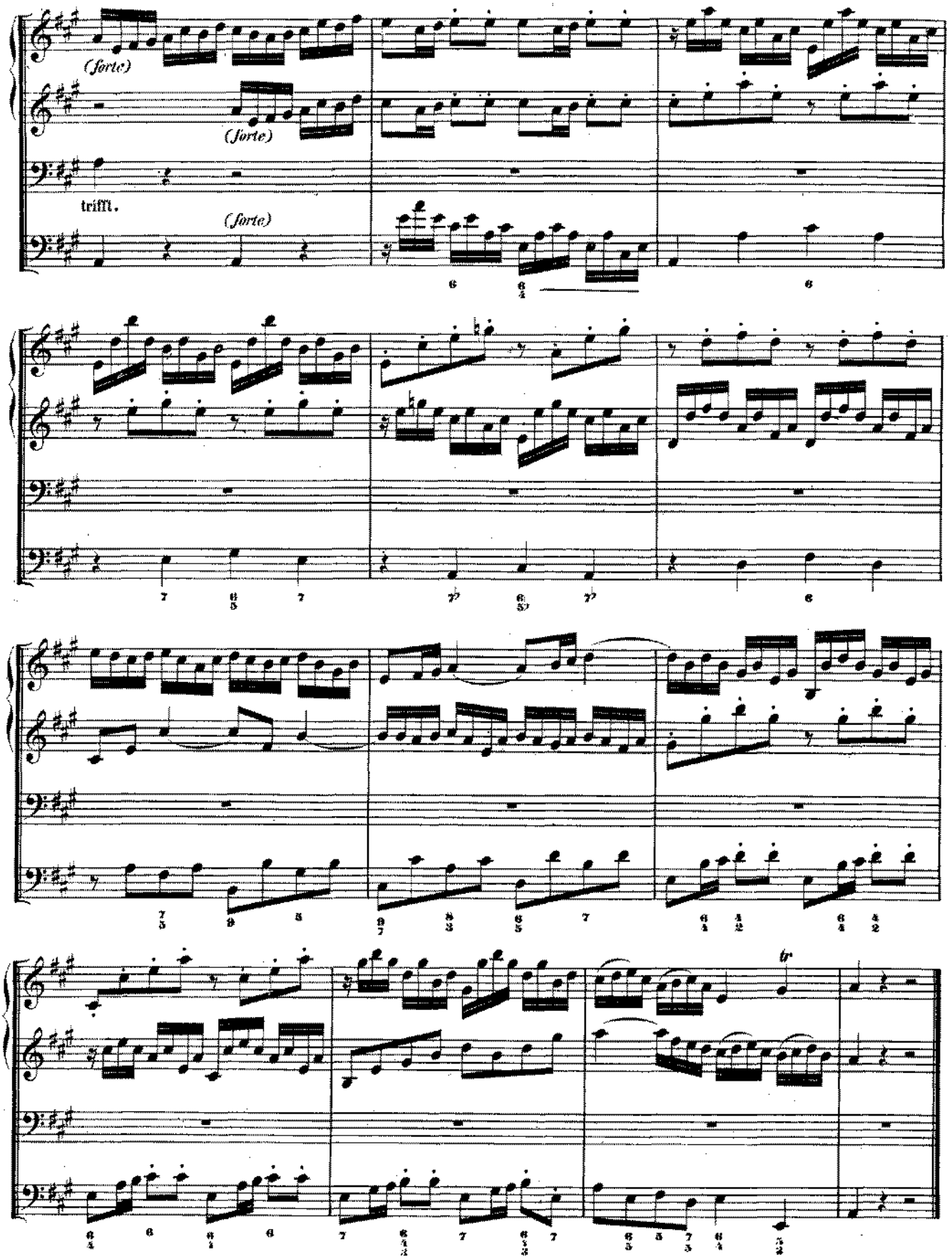
(forte)
(forte)
trifft.
(forte)
tr

CHORAL.

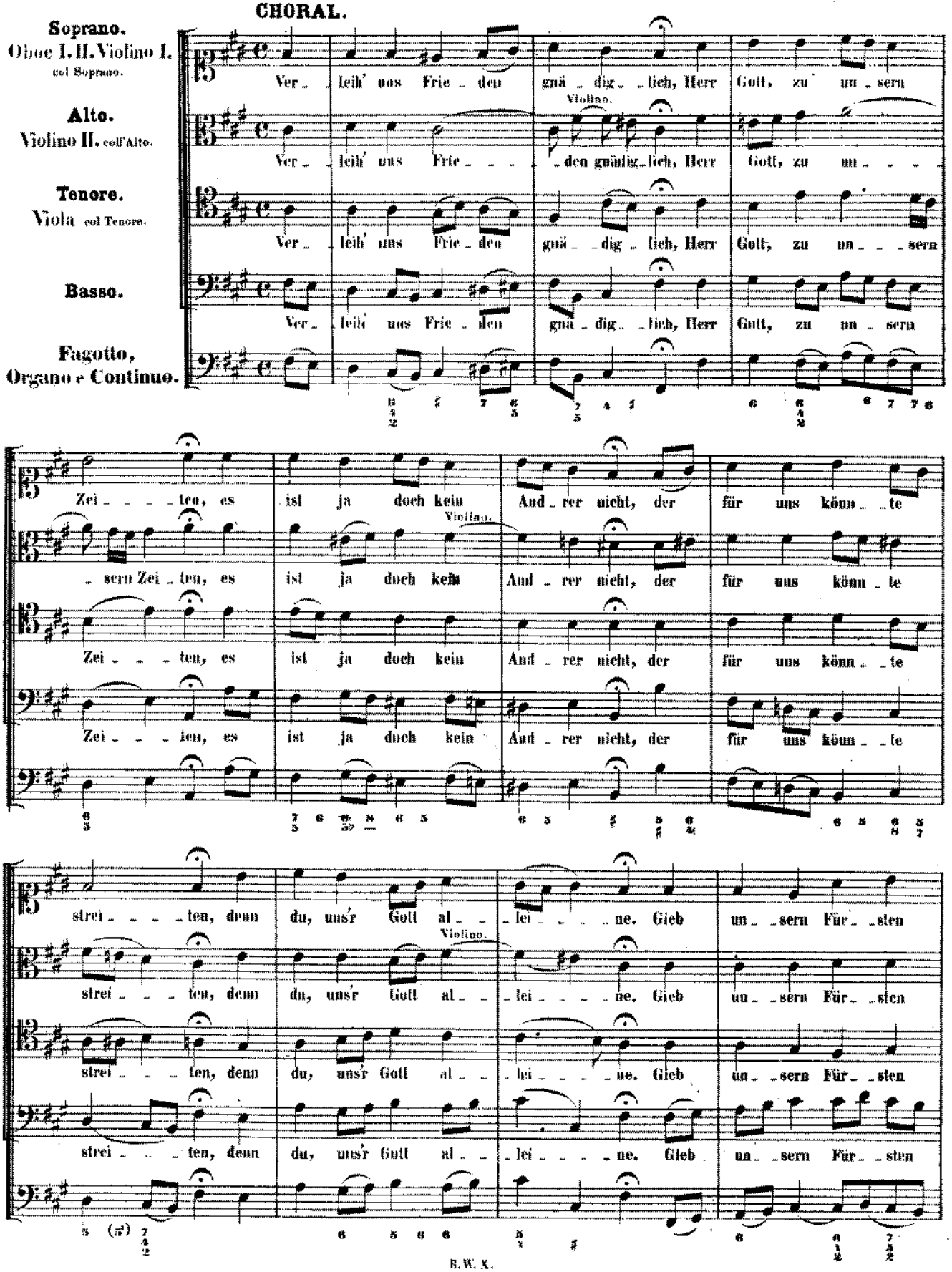
Soprano.
Oboe I. II. Violino I. col Soprano.
Alto.
Violino II. coll'Alto.
Tenore.
Viola col Tenore.
Basso.
Fagotto, Organo e Continuo.
Ver_ leih' uns Frie_den gnä_dig_lich, Herr Gott, zu un_sern
Violino.
Zei_ten, es ist ja doch kein And_rer nicht, der für uns könn_te
strei_ten, denn du, uns'r Gott al_lei_ne. Gieb un_sern Für_sten

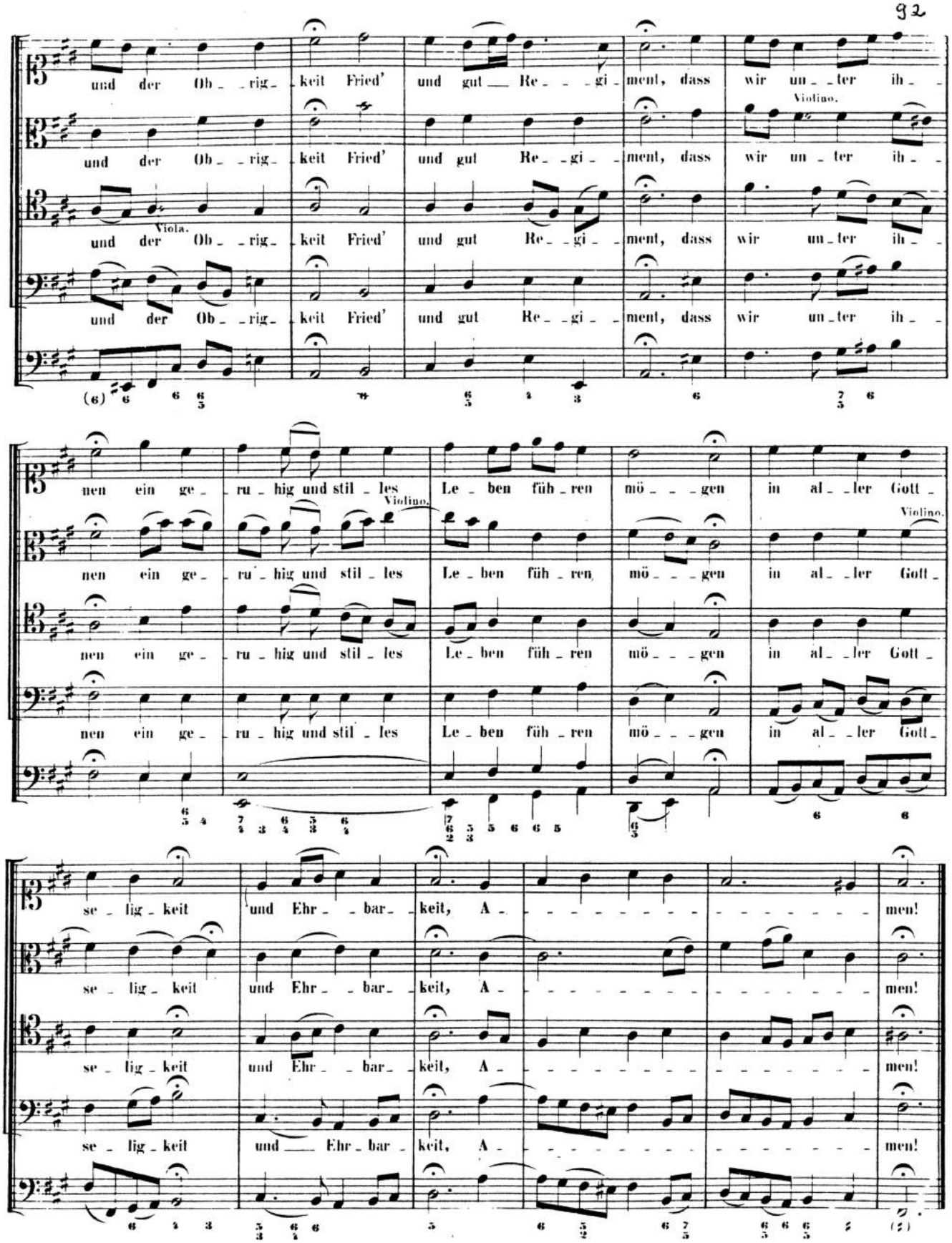
und der Ob_rig_keit Fried' und gut Re_gi_ment, dass wir un_ter ih_
Violino.
Viola.
nen ein ge_ru_hig und stil_les Le_ben füh_ren mö_gen in al_ler Gott_
se_lig_keit und Ehr_bar_keit, A_men!