IL Y A UN SEUL PAIN

D 115

(Eucharistie)

Retranscription : Joanèle KOUDEMEKPO — *Composition : Lucien DEISS*

Adagio ♩ = 70

Refrain

Gm Dm Gm F Bb/D F Gm Eb Bb

Soprano: Il y a un seul Pain, et nous som-mes tous un seul corps, car

Alto: Il y a un seul Pain, et nous som-mes tous un seul corps, car

Tenor: Il y a un seul Pain, et nous som-mes tous un seul corps, car

Bass: Il y a un seul Pain, et nous som-mes tous un seul corps, car

Eb Bb M7 F Eb Bb

nous a - vons tous part à un seul Pain.

nous a - vons tous part à un seul Pain.

nous a - vons tous part à un seul Pain.

nous a - vons tous part à un seul Pain.

Couplets

Bb Gm Cm

1. La cou - pe que nous bé - nis - sons, n'est - el - le pas

Bb Dm Gm

com - mu - nion au Sang du Christ ?

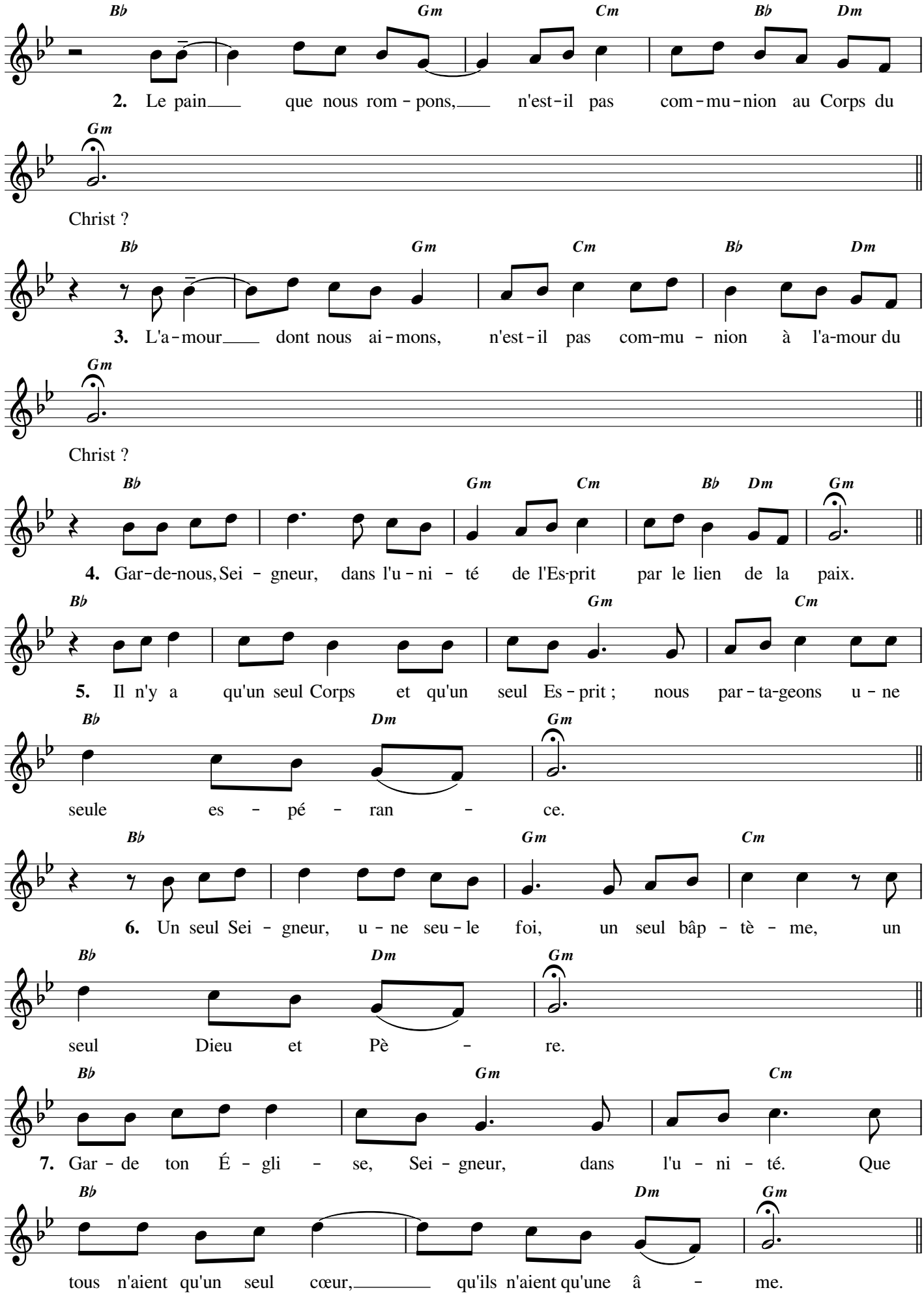
Bb Gm Cm Bb Dm
2. Le pain que nous rom - pons, n'est-il pas com - mu - nion au Corps du
Gm
Christ ?
Bb Gm Cm Bb Dm
3. L'a - mour dont nous ai - mons, n'est - il pas com-mu - nion à l'a-mour du
Gm
Christ ?
Bb Gm Cm Bb Dm Gm
4. Gar-de-nous, Sei - gneur, dans l'u - ni - té de l'Es-prit par le lien de la paix.
Bb Gm Cm
5. Il n'y a qu'un seul Corps et qu'un seul Es - prit ; nous par - ta-geons u - ne
Bb Dm Gm
seule es - pé - ran - ce.
Bb Gm Cm
6. Un seul Sei - gneur, u - ne seu - le foi, un seul bâp - tè - me, un
Bb Dm Gm
seul Dieu et Pè - re.
Bb Gm Cm
7. Gar - de ton É - gli - se, Sei - gneur, dans l'u - ni - té. Que
Bb Dm Gm
tous n'aient qu'un seul cœur, qu'ils n'aient qu'une â - me.