

*Intonazione consigliata: dalla nota **Fa***

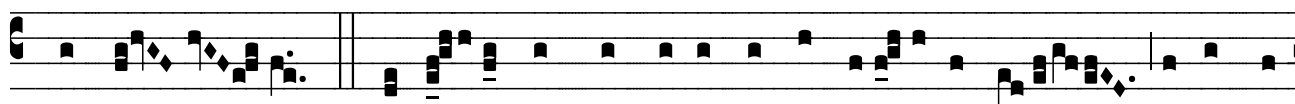

Sa- cri- fon----- tis---- a----- qua-- pe--- ren-nis---- u-bi re-no-van --- tur ---



Hal-le-----lu---- jah V. Be-a— ti- quo-rum re-mis-se sunt i-ni--- qui-ta-tes ----- et quo-rum



te-cta sunt pec-ca----- ta. R. u-bi re-no- van --- tur --- Hal-le----- lu---- jah

*O acqua della Sacra fonte perenne – dove ci si purifica, Alleluja.
Beati coloro ai quali sono state rimesse le iniquità e cancellati i peccati*

