

Chapman

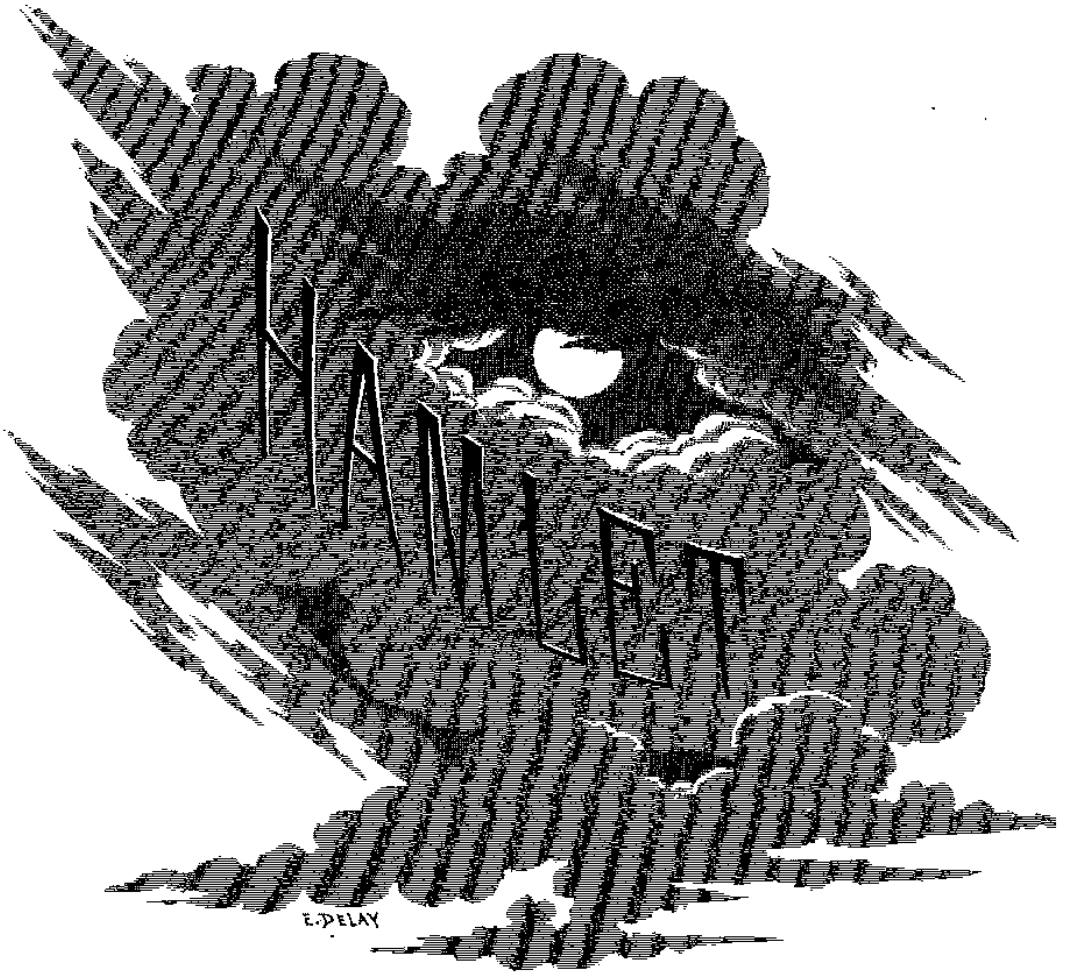

ACADÉMIE IMPÉRIALE DE MUSIQUE

HAMLET

OPERA EN CINQ ACTES

PAROLES DE MM

NICOLAS GARRÉ & JULES BARBIER

MUSIQUE DE

AMBROISE THOMAS

Traduzione Italiana di **ACHILLE de LAUZIERES**

Partizione Piano e Canto

Netto: 20 Franchi

Paris, **AU MÉNESTREL** 2^{bis} rue Vivienne
HEUGEL & C^{ie} Editeurs des Solfèges et Méthodes du CONSERVATOIRE
Également p^{ar} Le Conservatoire de Paris

ACCADEMIA IMPERIALE DI MUSICA

— PARIGI —

TEATRO REALE ITALIANO COVENT GARDEN
LONDRA

AMLETO

OPERA IN CINQUE ATTI

DI

MICHEL CARRÉ E JULES BARBIER

MUSICA DI

AMBROISE THOMAS

dell' Istituto

TRADUZIONE ITALIANA DI

ACHILLE DE LAUZIERES

PARTIZIONE PER PIANOFORTE E CANTO

Ridotta da M. VAUTHROT

PREZZO NETTO: 20 FRANCHI

PARTIZIONE FRANCESE | PARTIZIONE TEDESCA

PARTIZIONE PER PIANOFORTE SOLO ED A QUATTRO MANI

Trascritta da G. BIZET

Parigi, al MENESTRELLO, 2 bis, via Vivienne

HEUGEL et C^{ia}, Editori dei Solfeggi e Metodi del CONSERVATORIO

Proprietà per tutti i paesi

LONDRA. — DUNCAN-DAVISON et C^{ia}, 244, Regent Street.

PARIGI — ACCADEMIA IMPERIALE DI MUSICA
LONDRA — TEATRO REALE ITALIANO COVENT GARDEN

AMLETO

OPERA IN CINQUE ATTI

DI

MICHEL CARRÉ E JULES BARBIER

Traduzione Italiana di AGHILLE DE LAUZIERES

MUSICA DI

AMBROISE THOMAS

(Riduzione per Pianoforte di M. VAUTROT)

Rappresentata per la prima volta all'Accademia Imperiale di Musica, il 9 Marzo 1868.

PERSONNAGGI	DISTRIBUZIONE	Parlati	LONDRA
AMLETO.....	Baritono.....	Sig. ^r FAURE	SAXTLEY
CLAUDIO, RE DI DANIMARCA.....	Primo Basso.....	BELVAL	BAGAGIOLLO
LAERTIO.....	Tenore.....	COLLIER	ACHILLE CORSI
L'OMBRA DELL'ESTINTO RE.....	Primo Basso.....	DAVIO	GAMPI
MARCELLO.....	Tenore.....	GRISY	MARINO
ORAZIO.....	Basso.....	CASTELMARY	TAGLIAFICO
POLONIO.....	Basso.....	FONSARD	FALLAR
1. ^o e 2. ^o BECCHINO.....	Secondo Baritono e secondo Tenore	GASPARD e MIRMANT	
OFELIA.....	Soprano (Prima Donna).....	Sig. ^r NILSSON	NILSSON
LA REGINA GERTRUDE.....	Mezzo Soprano (Prima Donna).....	GUEYMARD	SINICO
MAESTRI.....		HAINL	ARDITI

Signori, Dame, Soldati, Attori, Servi, Contadini.

La scena è ad Elsenour, in Danimarca.

N. B. — La messa in scena è del Sig. COLLEUILLE, direttore della scena dell'Opera, il qua' trasmetterà og'impresarii le indicazioni più esatte e tutti i raggiugli sulle decorazioni, vestuari ed attrezzatura. Maestro di Ballo, PELLIPPA.

LONDRA. — Messa in scena di HARRIS. — Maestro della Danza, DESPLACES.

CATALOGO DEI PEZZI DI MUSICA

ATTO I (PRIMO QUADRO).

PRELUDIO.....	1
1. INTRODUZIONE. — MARCIA E CORO : « Invi lieti cantare dobbiamo..... »	4
2. RECITATIVO E DUETTO : « Negli se non la luce..... »	25
3. RECITATIVO E CAVATINA DI LAERTIO : « Per patrio suoi fedele cittadino..... »	37
4. CORO DEGLI UFFICIALI E PAGGI : « Bando alla riu mestizia..... »	47

SECONDO QUADRO.

PRELUDIO DELLA SPIANATA.....	59
5. SCENA DELLA SPIANATA; INVOCAZIONE : « Spettro infernale..... »	64

ATTO II (PRIMO QUADRO).

6. INTERMEZZO ED ARIA D'OFELIA : « Addio, dite voi, mei credi..... »	85
7. RECITATIVO ED ARIOSO : « Io fremo..... »	98
8. DUETTO DI BASSO E MEZZO SOPRANO : « Il seno del figliuol è ormai turbat..... »	107
9. RECITATIVO : « Di padre dammi il nome..... »	109
10. RECITATIVO E CORO D'ATTORI : « Prencce sens' appanaggiu..... »	117
11. CANZONE BACCICA : « O vin, discouta tu tristezza..... »	123

SECONDO QUADRO.

11. MARCIA DANESE.....	133
RECITATIVO E PROLOGO : « Bella, concedi a me..... »	137
12. PANTOMINA, RECITATIVO E FINALE : « O mortale offesa..... »	143

ATTO III

13. INTERMEZZO E MONOLOGO DEL BARITONO : « Essere o no..... »	177
14. RECITATIVO ED ARIA DEL BASSO : « T'impioro, o mio germano..... »	184
15. TERZETTO TRA IL BARITONO E LE DUE DONNE : « Deh! vanno in un chiesiro, Ofelia infelice..... »	195
16. GRAN DUETTO DEL BARITONO E DEL MEZZO SOPRANO : « Amleto, immensa è il mio dolor..... »	209

ATTO IV

17. INTERMEZZO E BALLO : La Festa della primavera.....	233
18. SCENA D'OFELIA : « Ai vostri ginocchi anch' io..... »	277
19. VALZO-BALLO.....	293
20. CORO A BOCCA CHIU-SA.....	296

ATTO V

21. CANTO DI BECCHINI : « Dama o prence..... »	307
22. ARIOSO DEL BARITONO : « Come un mesto fior..... »	314
23. MARCIA FUNEBRE E CORO : « Quai novella rosa..... »	321
24. RECITATIVO E FINALE : « O spavento, o terrore!..... »	329

Parigi, al MENESTRELLO, 2 bis, via Vivienne

HEUGEL e C^{ia}, Editori dei Solfeggi e Metodi del CONSERVATORIO

— PROPRIETA PER TUTTI I PAESI —

LONDRA. — DUNCAN-DAVISON et C^{ia}, 244, Regent Street.

AMLETO

OPERA IN CINQUE ATTI

PAROLE DI

M^{re} CARRÉ e G. BARBIER

MUSICA DI

AMBROGIO THOMAS

TRADUZIONE ITALIANA di ACHILLE de LAUZIERES

PRELUDIO

Andante sostenuto assai (96 = )

poco cres.

PIANO.

ATTO 1^{mo}

1^o QUADRO

N^o 1.

INTRODUZIONE.⁽¹⁾

Allegro moderato (104 = ♩)

LA REGINA:

IL RE.

SUPRANI.

TENORI.

BASSI.

CORO.

Allegro moderato (104 = ♩)

PIANO.

(1) Nel caso di necessità assoluti, i tagli che le lettere **A B** indicano, non permessi.

Allegro moderato.

MARCIA.

SIPARIO.

Soprani.
 Tenori.
 Bassi.

ff lu - ni lie — ti can - tar dob - biam!

ff lu - ni lie — ti can - tar dob - biam!

ff lu - ni lie — ti can - tar dob - biam!

Tutt^o è fe - sta! ed al - le -

Tutt^o è fe - sta! ed al - le -

Tutt^o è fe - sta! ed al - le -

- grez - - - - - za! Noi sa - lu - tiam

- grez - - - - - za! Noi sa - lu - tiam

- grez - - - - - za! Noi sa - lu - tiam

In dulce eb_brez - - za 0

In dulce eb_brez - - za 0

In dulce eb_brez - - za 0

Re, li - me - neo - sa - lu - tiam!

Re, li - me - neo - sa - lu - tiam!

Re, li - me - neo - sa - lu - tiam!

1^{ra} Soprani. *mf*
A te, ——— Re - gi-na i-do-la-tra-ta!

2^{da} Soprani. *mf*
A te, ——— Re - gi-na i-do-la-tra-ta!

Terga al-fin ——— le ——— tue la-grime a-mor!

Terga al-fin ——— le ——— tue la-grime a-mor!

p
Al tuo piè noi prostra-ti sia - - mo, — Fau - sto l'arri-da
Si, prostra-ti noi siamo; Fau - - sto l'arri-da

p
il Si-gnor! — Al tuo piè noi prostra-ti sia - -
il Si-gnor! — Sì prostra -

— mo, — — — — — fau - - - sto l'ar-ri-da il Si-gnor! —
ti noi sia_mo; fau - - - sto l'ar-ri-da il Si-gnor! —

Salvi Iddio la Re-gi - na!

Salvi Iddio la Re-gi - na!

Tenori. *v*
f Il — Ciel proteg - ga il Re!

Bassi. *v*
f Il — Ciel proteg - ga il Re!

ff Tutt'è fe - sta! tutt'è gio - ia!

ff Tutt'è fe - sta! tutt'è gio - ia!

ff Tutt'è fe - sta! tutt'è gio - ia!

ff Tutt'è fe - sta! tutt'è gio - ia!

Tutt'è fe - - sta! tutt'è gio - ia!

Tutt'è fe - - sta! tutt'è gio - ia!

Tutt'è fe - - sta! tutt'è gio - ia!

Tutt'è fe - - sta! tutt'è gio - ia!

p A te, Re - gi - na Re - gi - na i - do - la - tra - ta, Ter - gal

p A te a te, Re - gi - na tant' amata!

p A te a te, Re - gi - na tant' amata!

p A te a te, Re - gi - na tant' amata!

mf

mf

fiu — il — tuo pia_u — to l'a_mor!

Terg' al fin terg' al fin il tuo pia_u to a_mor!

Terg' al fin terg' al fin il tuo pia_u to a_mor!

Terg' al fin terg' al fin il tuo pia_u to a_mor!

cresc.

cresc.

cresc.

cresc.

cresc.

mf

mf Al — tuo — piè pro_stra — ti uoi sia — mo, pro —

cresc.

p Al tuo piè — pro_stra_ti uoi sia_mo al tuo piè, pro —

cresc.

p Al tuo piè — pro_stra_ti noi sia_mo al tuo piè, pro —

cresc.

p A tuo piè — pro_stra_ti noi sia_mo al tuo piè,

-stra - ti noi sia - - mo, Fau - - sto l'ar-ri - da l'ar-
 -stra - ti noi sia - - mo, Fau - - sto l'ar-ri - da l'ar
 -stra - ti noi sia - - mo, Fau - - sto l'ar-ri - da l'ar-
 fausto l'arri - da il Signor, Fausto il Signor Fau - sto l'ar-

-ri - da, l'ar-ri - da il Si-gnor!
 -ri - da, l'ar-ri - da il Si-gnor!
 -ri - da, l'ar-ri - da il Si-gnor!
 -ri - da il Si-gnor!

molto riten. (♩ = 72)

II RE.

(alla Regina.)

mf A te — che sposa fo — sti al mio ger

il
H. — ma — no, Il re-gal ser-to eiu —

il
R. — to, nell' of-fe-rire an-cor, Ce-do dei Da-me — si al de-

il
R. — sir! In-nan — zi allor voler — il do-

II Re *p*
 lor mio fia va - - - no; Sii la gra - - zia e la bou-

II Re *cres.*
 ta Della pos_sau - - za mia so_vra - - na;

Variante *pp*
 di Ah! -

II Re *p* *cres.* *f*
 Sii mia con sor - - te, O tu mia suo_ra uu di, ah!

II Re *a piacere.*
 Sii mia con_sorte, o tu, tu mia sua_ra uu di! Tu mia suora un

Tempo 1^o

Il
Re.

di
Soprani. *ff.*

Tenori. Dio proteg - ga il Re!

Bassi. Dio proteg - ga il Re!

Tempo 1^o *ff.* Dio proteg - ga il Re!

Salvi Id_dio la Re_gi - - nal

Salvi Id_dio la Re_gi - - nal

Salvi Id_dio la Re_gi - - nal

(LA REGINA. sotto voce al Re.)

Non veggio il mio figliuol (sotto voce alla Regina.)
 Il RE.

Si_ len_ zio, Sii Regina!

Tenori.

Al duol suc_ ce_ de

Soprani.

Al duol suc_ ce_ de

Tenori.

Il giu_ bi_ lo!

Bassi.

mf Al duol suc_ ce_ de Il giu_ bi_ lo!

Il giu_ bi_ lant tutt'è fe_ stal Tutt' al_ le_ gres_ za!

tutt'è fe_ stal

Tutt' al_ le_

tutt'è fe_ stal

Tutt' al_ le_

sf

Noi sa lu - tiam

grez - za! Noi sa lu

grez. - za! Noi sa lu

con dol - e'eb - brez - - - za; 0

- tiam con dolce ebbrez - - - za; 0

- tiam con dolce ebbrez - - - za; 0

Re li - me - neo sa - lu -

Re li - me - neo sa - lutiam! li - me

Re li - me - neo sa - lutiam! li - me

-tiam! ah!

-neo sa - lu - tiam! ah! Al duol suc - ce - de il giu - bi -

-neo sa - lu - tiam! ah! Al duol suc - ce - de il giu - bi -

-lar! *Tutt^o* è fe - sta!

-lar! *Tutt^o* è fe - stal

-lar! *Tutt^o* è fe - stal

al - le - grez - za! ah! S'al - zi al

al - le - grez - za! ah! S'al - zi al

al - le - grez - za! ah! S'al - zi al

ciel Il can_to dell' a - mor!

ciel Il can_to dell' a - mor!

ciel Il can_to dell' a - mor!

Noi sa - lu - tiam li - me -

Noi sa - lu - tiam li - me -

Noi sa - lu - tiam li - me -

-ueo tuo, Si gnor!

-ueo tuo, Si gnor!

-ueo tuo, Si gnor!

dim:

p

And^{no} espressivo.
(♩ = 52) Cantabile.

mf

(Entrata d'Amleto.)

p

dim.

N° 2.

RECITATIVO E DUO.

Andantino.

OFELIA .

AMLETO .

PIANO .

Va no duol! fugge vole affet to! Cadeva
 spento il ge ni tor Il des tin crudel lo col pi!
 Due lu ne appena scorse sou, E mia ma dre passa a no do no
 vel! co si fini va quel do lo re; pochi

p
cresc.
f
a tempo
 Ped.

di, e tutto spa_ri! O don_ na,

A. è'l tuo no_me In_co_stan_za e Fra_gi_li_ tà!

DUO.

Audante non troppo.
(♩ = 92)

OFELIA.

(ad Amleto.)

O Si_gnor!

AMLETO.

Bell O.

A. *-fe - lia!*

OFELIA. *Recit.*

Abi - mè! pe - na fu - ne - sta affliggen - do il tuo

dim.

cor, con - dan - na tan - ta fe - sta, Ed al Re, per par - tir, or or di - ce vi ad -

cresc:

dio, Tu fug - gi que - sto suol, È per - chè? Per -

ANLETO.

Lo deg - gi - o!

0. *a tempo.*
 _che — lo sguardo volgi al suol? Qual mai eru_del do_lor di qui

0. lun - gi tiuvia? — Cre_der do -

0. *Moderato sostenuto*
 vrò Ch' il co_re tuo m'ob_bli - - - a??
 ANLETO.

No; Tes.ti.mo_ne m'è

Moderato sostenuto

(con amarezza)

A. Dio, Tal non son io che tutto obbli_o In un sol dì la_mormio, i giu_ra menti del

OFELIA.

a tempo.

Ah! cre del! Amle. tol'Ofelia meri-

cor. No d'una dou na non ho' co-re!

a tempo.

-to che un in-giur-ia tal le fa ces - - si?

Per do -

Andante

na, celeste crea-tu-ra, Accusar tinon so! La tua bell'alma pu-ra Nei be-

Andante

-gli occhi ri-ve-la-si! ah!

segundo

a tempo

riten:

Ped.

Ah! puoi negar la lu - ce, Di - re che splendor non ha!

Audantino con moto (♩ = 60)

A. sol, *poco cresc* Che non v'ha ciel, che non v'ha Di - o, Ma non dei dubitar dell'amor

OFELIA

A. mio! ah! — non du - bi - tar giammai di quest'a - mor!

Abi - mé! lo so!

a tempo

Ped.

U. Un tant' a - mo - re non ha for - za, ne vir - tù; Lasciar mi tu puoi co - sì

cresc

Se amante co - me il mio fosse il tuo co - re.

No, non ti vo - lea la -

- sciar; Fug gir vo' l'in - costauza u - ma - na. Quell'aspet - to dolce e se -

Ped.

- re - non nel volontario esilio ognor mi se - gui - rà! Ma la tua voce mi conso -

cresc.

la, È men - - - amaro il duol Selo blandisce amor, Un sol tuo, detto un solo

p

dolce.

O. An - ge - li dell' e -

A. *dim.* *p* ba - sta per farmi restar al tuo piè!

pp *dim*

O. - ter - no, Voi che sga - bel fate al Si - gnor,

O. San - to drappel dal ciel su - per - no, Sii te - stimon d'un tau' a - mor! ah! - su

p *cresc.*

O. te - sti - mone tu d'un tau' a - mor! O di - let - ta!

ANLETO. *pp*

A. *O - fe - lia mi - a! - A te quest'al - ma*

O. *si con - fi - da!*
 AMLETO. *Il mio cor - al tuo cor s'affi - da!*

O. *Sempre in - siem - sem pre in -*
 A. *A te do il co - re! a te la vi -*

O. *- siem. ah!*
 A. *- tal - Ne - ga, se vuoi la*

O. An - - - ge-li dell' e - ter - no, sau - -

A. lu - - - ce, Di che più splendor non ha il

O. - - - to drap-pel, Ah!

A. sol, Che non v'ha ciel, che non v'ha

O. su - - - sti -

A. Di - o, ma non mai du - bi - tar di quest' a -

O. *rull.*
 _mou ah! ———— sù tu, sù te - sù_mou d'un tant' a -

A. *rull.*
 _mor! ah! ———— non du - bi - tar giammai di quest' a -

O. *dolce*
 _ mor! ah!

A. *dolce*
 _ mor! Ne - ga, se vuoi, la lu - ce,

Facilità. *p*
 ah

O. *ah!*

A. Di — che più splendor — non ha il sol,

O. *p* *tr* *b* *rall.*
 Sii te - sti - mou, ah! — duu tant' a -

A. *b* *cres.* *rall.*
 Che non v'ha ciel, che non v'ha Di - o, ma non du - bi - tar mai di quest' a -

cres. *dim.* *suivez.*

a tempo risoluto.
 O. —mor! Sii te - sti - mou duu tant' a - mor! Te - sti - mou dun —

A. —mor! No giammai di quest' a - mor! No giam - mai - di —

a tempo risoluto

O. tant' a - mor!

A. quest' a - mor!

ff

Nº 3.

RÉCITATIVO E CAVATINA DI LAERZIO.

Allegro moderato. ($\text{♩} = 96$)

FELIA.

ERZIO.

ILETO.

IANO.

mf

LAERZIO.

Recit.

O mag-gio, Amleto, a te!

AMLETO.

Che fau_sto il ciel ti sia! Tu d'Ofe.li.a ger.man, il mio

OFELIA.

Tu tenva_i?

LAERZIO.

sei! Prence, a dir ad en-trambi vengo addi_o, m'è forza di par-tir; II

OFELIA.

Ohimé! il

Re m'invia — press' il norvegio si_re. Parto al cadere del dì.

sol dal ciel di_spar, dal ciel — di_spar.

dim.

LAERZIO.

mf Moderato (♩ = 84)

Pel pa trio suol fe_ de_ le cit_ ta_ di_ no, Com_ bat_ ter deggio, iu e_

Moderato. (♩ = 84)

p

_ si_ lio an_ dar! Ma se morir non pos_ so a lei vi_ ci_ no,

Laf_ fet_ to tuo ————— la veng_ a conso_ lar! ————— E

ritard. dim. *Audantino (♩ = 108)* *espress.*

dim. *Audantino (♩ = 108)* *p*

lei l'a_ mor mio la mia vi_ tal lo la la_ scio in guardia a te! Al tuo bel

p

cor io la cou_ fi_ do, la racco_ mau_ do alla tua fé! la racco_

poco rit.

seguedo.

L. *au do al la tua fē! Se qui abba*

a tempo.

L. *do no uua suo ra a do ra ta, Del suo ger*

L. *mau le ve ci tu fa rai; Da te pro*

L. *tet ta sia, da te gui da ta, So la non*

cres.

Facilità. *mf* Ah!

sia. quando sa-rò lon-tan! Ah!

cresc.

mf l'af-fi-do

ad lib. l'af-fido a te, l'af-fi-do a te! È lei l'amor mio la mia a Tempo.

vi-ta! Io la lascio in guardia a te! Al tuo bel cor io la con-

poco rit: -fi-do, La rac-co-man-do al-la tua fè! La rac-co-mando al-la tua

seguedo.

OFELIA.

A te sol il mio cor lamia vi -
 fè! Al tuo bel cor io la con -
 AMLETO
 Lo - mor ch'in - fiam - ma que - sto co - re, In me pa - reggia la mia

CRESC.
 - ta! A lui l'a - mor mio la - mia
 - fi - do! la - rac - co - man - do al - la - tua
 fè! in - me pa - reg - gia la - mia

f

seguendo.

Allegro moderato. (♩ = 88)

fè!

fè!

fè!

Allegro moderato. (♩ = 88)

LAERZIO.

f
Au_diam! _____

OFELIA.

(ad Amleto.)

Se_guir_ei non vuoi tu? _____ La

fe - sta in - co_min - ciò.

AMLETO.

Au_dar_vi non deg-

-gi - - - o. _____ va. _____ La.

A. 
er-zio, Dio tas-si-sta e sia ele-men-te a
segundo.

A. 
tel
p a tempo. *cresc.* *ff*

Soprani.

Tenori.

Bassi.

O - nor

O - nor

O - nor

al Re!

al Re!

Andiam!

DeLla

Andiam!

DeLla

Andiam!

DeLla

fe - sta ec - co il se - gnal, Audiam! Ci re.

fe - sta ec - co il se - gnal, Audiam! Ci re.

fe - sta ec - co il se - gnal, Audiam! Ci re.

-chiam all' Au - la re - gal! Audiam!

-chiam all' Au - la re - gal! Audiam!

-chiam all' Au - la re - gal! Audiam!

11

10

8

4/4

4/4

CORO DEGLI UFFIZIALI E DEI PAGGI.

Allegro. (♩=104)

MARCELLO.

ORAZIO.

SOPRANI.
o CONTRALTI.

TENORI.

BASSI.

PAGGI.
UFFIZIALE.

Bando all'aria mesti zia! Le-ti - zia Res-ti sovrana ognor Dei cor!

Bando all'aria mesti zia! Le-ti - zia Res-ti sovrana ognor Dei cor!

Bando all'aria mesti zia! Le-ti - zia Res-ti sovrana ognor Dei cor!

Allegro. (♩=104)

leggiaro.

PIANO.

f *p*
accomp. ad lib.

Il gaudio a se c'in-vi-ta! Lavi - ta Dura a chi vuol pe-nar Sol par! - Nu.

Il gaudio a se c'in-vi-ta! Lavi - ta Dura a chi vuol pe-nar Sol par! - Nu.

Il gaudio a se c'in-vi-ta! Lavi - ta Dura a chi vuol pe-nar Sol par! - Nu.

Il gaudio a se c'in-vi-ta! Lavi - ta Dura a chi vuol pe-nar Sol par! - Nu.

f *dim.*

- triam un sol pen_sie_re: Go_de re! Mai ri_tor_na il dì che fù! —

- triam un sol pen_sie_re: Go_de re! Mai ri_tor_na il dì che fù! —

- triam un sol pen_sie_re: Go_de re! Mai ri_tor_na il dì che fù! mai più!

p legg: a tempo, meno mosso. (♩=96)

Ah! Le-ti-zia Re-gni o-gnor Nei cor Il gaudio a se c'in-vi-ta; La

p legg:

Ah! Le-ti-zia Re-gni o-gnor Nei cor Il gaudio a se c'in-vi-ta; La

Ah! Re-gni qui le-ti-zia sol Il gaudio a se c'in-vi-ta; La

a tempo, meno mosso. (♩=96)

Orchestra. *p legg:*

vita Ah si! Dura a chi vuol pe-nar Sol — par!

vita Ah si! Dura a chi vuol pe-nar Sol — par! Un pensier: Go-

vita Ah si! Dura a chi vuol pe-nar Sol — par! Nu triam un sol pensier: Go-

p

Le -

de - re! Mai ri - tor - na il dì che sen - va!

Le -

de - re! Mai ri - tor - na il dì che sen - va!

p *mf*

ti - zia regni ancor Nei cor Il gau - dio a se e' in - vi - ta! La

ti - zia regni ancor Nei cor Il gau - dio a se e' in - vi - ta! La

Re - gni qui le - ti - zia an cor Il gau - dio a se e' in - vi - ta! La

p

1^o Tempo (♩ = 104)

ta Ah si! Du - ra a chi vuol pe - nar Sol - par! Si -

vi - ta Ah si! Du - ra a chi vuol pe - nar Sol - par! Già già l'o -

vi - ta Ah si! Du - ra a chi vuol pe - nar Sol - par! Già già

1^o Tempo. (♩ = 104) *mf*

— nan_diam — su corriam — al pia_cer — Audiam — si, cor_riam, cor_ —
 — ra suonò — su corriam — al pia_cer — Audiam — si, cor_riam, cor_ —
 Po_ — ra suonò — su corriam — al pia_cer Audiam — si, cor_riam, cor_

— riam — corriam — al pia_cer!
 — riam — corriam — al pia_cer!
 — riam — corriam — al pia_cer!

Allegro moderato.

(Marcello e Orazio entrano precipitosamente)

MARCELLO.

Il preu-ce noi cer-chiam — ne di-te or? è.

ORAZIO.

Il preu-ce noi cer-chiam — ne di-te or? è.

Tenori.

per-

Bassi.

per-

-chè? Chemai da lui — si vuol?

-chè? Chemai da lui — si vuol?

ORAZIO.

lu-siem la scor-sa uot-to,

0. sul ba-sti-on, del ven-toal fred-do sof-fio e

0

tr_ _sto, del mor_to Re

0

Tenori.

lo spet_tro ci ap_pa - rì!

Pue - ri - - lev!si.

m.d.

p

0

No,vel giu - ro, il sem_biante a_ve -

-on!

Bassi.

Men - zo - - gna, il lu - si - o - nel

MARCELLO.

0

Chemaì vor - rà? Dio ci pro - teg - gue far

-a es_so del Re. e far

no - - to l'e - ven - to al pren - - ce noi dob - biam.

no - - to l'e - ven - to al pren - - ce noi dob - biam.

Tenori.

Bassi.

Su, n'au -

Su, n'au -

-diam, su, cor - riam al pia - cer! L'o - ra a

-diam, su, cor - riam al pia - cer! L'o - ra a

cresc.

van - - za!

van - - za!

f. mf.
 Bando al-la ria me-sti-zia! le-ti- - zia Res-ti so-vra-na o-
f. mf.
 Bando al-la ria me-sti-zia! le-ti- - zia Res-ti so-vra-na o-
f. mf.
 Bando al-la ria me-sti-zia! le-ti- - zia Res-ti so-vra-na o-

f.
 P.^o T.^o
f.
p.

dim.
 -gnor Dei cor! Il gaudio a se c'in-vi-ta, La vi- - ta
dim.
 -gnor Dei cor! Il gaudio a se c'in-vi-ta, La vi- - ta
dim.
 -gnor Dei cor! Il gaudio a se c'in-vi-ta, La vi- - ta

f.
p.

cresc. *senza rigore.*
 Dura a chi vuol pe-nar sol par! Nu - triam un sol pen-sie-re: Go-de -
cresc.
 Dura a chi vuol pe-nar sol par! Nu - triam un sol pen-sie-re: Go-de -
cresc.
 Dura a chi vuol pe-nar sol par! Nu - triam un sol pen-sie-re: Go-de -

f.
p.

re Non ri-tor-na il dì che fù! Ah! re-

re Non ri-tor-na il dì che fù! Ah! re-

re Non ri-tor-na il dì che fù! mai più!

f *dim.* *legg.*

a tempo, meno mosso.

-star le-ti-zia dee nei cor! Il gau-dio ci con-vi-ta, La

-star le-ti-zia dee nei cor! Il gau-dio ci con-vi-ta, La

Re-gui qui le-ti-zia sol Il gau-dio ci con-vi-ta, La

p *a tempo meno mosso.*

p legg.

vi-ta ah, si! Du-ra a chi vuol pe-nar Sol par!

vi-ta ah, si! Du-ra a chi vuol pe-nar Sol par!

vi-ta ah, si! Du-ra a chi vuol pe-nar Sol par! Nu-triam un

f

p

Il tem-po s'in vo-la non ri-torna il dì che sen val — Re —
 solo un sol pensie-re non ri-torna il dì che sen val — Re —

mf

p

-gnar Le-ti-zia de' nei cor. Il gau-dio a se c'in-vi-ta! La
 -gnar Le-ti-zia de' nei cor. Il gau-dio a se c'in-vi-ta! La
 Re - qui qui le - ti - zia an cor Il gau - dio a se c'in - vi - ta! La

p

I^o Tempo.

vi - ta Ah si! Du-ra a chi vuol pe-nar Sol - par! Si
 vi - ta Ah si! Du-ra a chi vuol pe-nar Sol - par! Già, già l'o -
 vi - ta Ah si! Du-ra a chi vuol pe-nar Sol - par! Già già

I^o Tempo.

tr

mf

n'an_diam su,cor_riam al pia_cer Andiam, su corriam,cor_

-ra_suo_nò su,cor_riam al pia_cer Andiam, su corriam,cor_

l'o -ra suo_nò su,cor_riam al pia_cer Andiam, su corriam,cor

riam cor_riam al pia_cer!

riam cor_riam al pia_cer!

riam cor_riam al pia_cer!

Fine del primo Quadro del Atto primo.

PRELUDIO.

Andante sostenuto assai. (96=♩)

PIANO.

Andantino. (♩ = 56)

cantabile.

Second system of the musical score. The right hand continues its melodic line with a long note, while the left hand maintains its intricate accompaniment.

Fifth system of the musical score. The right hand continues with a melodic line, and the left hand features a dense, rhythmic accompaniment.

* Si possono tagliare le 13 battute seguenti sino al Segno * Pagina 63.

SCENA DELLA SPIANATA.

Moderato quasi andantino. (76 = ♩)

AMLETO.

MARCELLO.

ORAZIO.

Lo SPETTRO.

PIANO.

Moderato quasi andantino. (76 = ♩)

ORAZIO. *p*

Verrà qui? Rive-drem lo spettro questa notte? È là là

Ped.

cresc.

che si mo-strò la scor-sa notte a noi!

AMLETO.

Recit. *p*

ORAZIO.

O-ra-zio di, sei tu? sei tu? È il

cresc.

AMLETO

Si, qui mi par_ve u_di_re La vo_ce di Marcello e la

pre_n_ze che par_lò?

A.

tu_a Perchè ve_ni_vo io qui? Che mai si_vuol da me?

più rit.

p *sf*

MARCELLO.

p Lo sguar_do tuò po_ne-trar Il mi-ste-ro sì fa_tal,

AMLETO.

Ebben?

E fu Dio che ver noi ti gui_dò. La scorsa notte, appa_rir...

p
Vedemmo

AMLETO

Orchestra

che mai dici?

là l'ombra del padre tu o! *mf* Sì, colà, non m'illudea l'error. A quell'a.

Orchestra

a tempo.

-spet-to tre-mai di spa-ventò! Fisso lo sguardo avea, gravè-ra il passo e

a tempo.

p

AMLETO.

O sini-stro prodi - - gio!

Orchestra

lento, Tre volte ripas-sò là — nel te-ne-bror.

A.

O pre-sa - - gio fu- uesto!

Orchestra

Pal-lido il vi-so avea e mesto!

p

Recit. 3 3

A. *A qual o-ra lo spettro v'appar-ve? In questo loco?*

M. *A mezza-notte.*

O. *In questo loco.*

A. *Nè par-lò?*

M. *Cantar il gal-lou-di; E lo spet-tro spa-ri!*

O. *Non par-*

p

A. *O ciel! mi tre-ma il co-re! Ma che tre-mar pos-*

O. *-lò.*

mf *p*

f *dim.*

A.  *p*

-siam da quel-li che per-diam? se ci a-ma-rou sù que-sta ter-ra?

A.  *p*

perchè tremar vedeudo l'ombra del padre mio? tornar forse po-tria; Aspettiam!

M.  Aspettiam!

O.  Aspettiam!

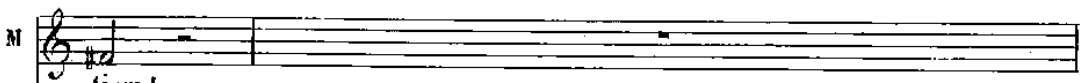
M.  -tiam!

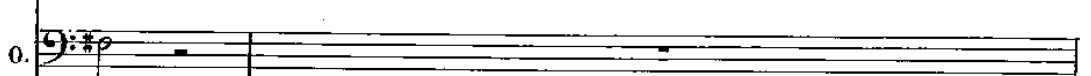
O.  -tiam!

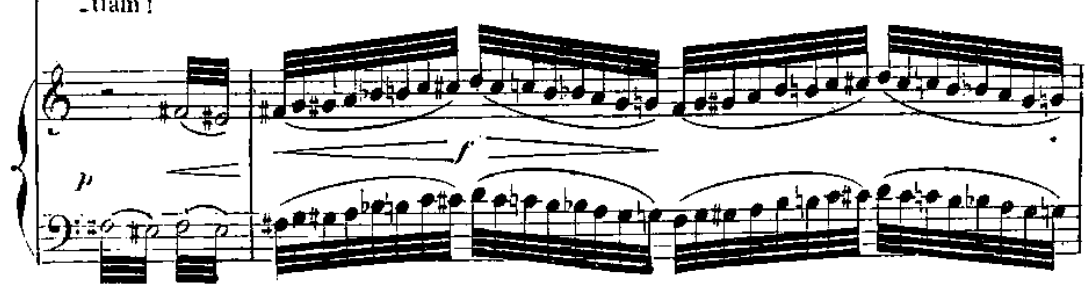
p  *f*

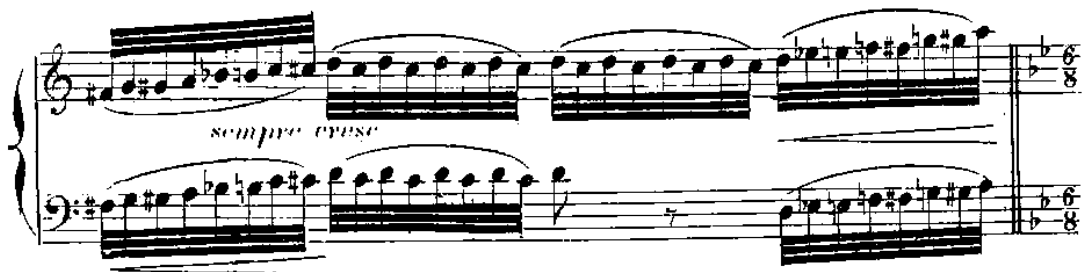
sempre cresc.  *b* 6/8

Allegro moderato. (♩. = 88)

mf (Fanfarra nella quinta)

p

p

p

Campana.

AMLETO

Do - lor, te - ne - bre qui; co.

a tempo.

là gioia e pia - cer! Ri -

te - - - guo il Re uon ha!

In - sul - - - ta il tuo de - stin - - -

ORAZIO.

Ascoltiam

criso:

mezza - noi - te! E po - ra!

pp

ANLETO. (Lo Spettro appare)

Spir - ti del

MARCELLO.

Non tar - dò! appa - ri...

ORAZIO.

Non tar - dò! appa - ri...

ff

ciel! di noi pie - tà!

MARCELLO. *dim*

Ciel! mi corse un gel entro il cor!

ORAZIO.

dim.

Ciel! mi corse un gel entro il cor!

dim.

INVOCAZIONE.

Andante.
AMLETO. (♩ = 84)

(con terrore e con voce repressa.)

Spet - tro in - fer -

nal , Imma - giu vene - ra - ta! Mio padre,

o mio re! Rispondi ohi - mè! il tuo fi - gliotim -

plo - ra ! Parla a me! Parla a me! Per

MARCELLO. *sotto voce.*
Un gel ungel ho nel cor!

ORAZIO. *sotto voce.*
Un gel ungel ho nel cor!

dim. *f*

A. *p*

-chè, Vuoi tu, fuor dell'a_vel - lo ne-ro Che rinserrò la spo - glia tua mor-

A. *f p*

-tal, Per - chè sorgi tu? o mi -

A. *p*

- ste - ro! Cin - to del ser - to il criu e con l'acciar?

A. *f dim. rit.*

Spet - tro in - fer - - ual! im - ma - gni ve - ue -

mf dim.

A. *ra - ta! O mio pa-dre! o mio Re! Deh tu,*

p *dim.*

A. *rispondi al fiu al fi-gliuol che t'implo - ra!*

p *smorz.*

A. *Parla a me! parla a me!*

smorz. *pp*

A. *Allegro moderato (♩ = 66) ORAZIO. sotto voce.*

Allegro moderato (♩ = 66) *Un cen-no ei fe-ce!*

pp

AMLETO.

Convien tosto obbe-

Eg-li im-po-ue Di lasciar questo lo-co.

-dir. convien partir! Non

MARCELLO.

cresc:

Se ti las-cio sù me cada del ciel lo sde - - guo! Signor

Signor

sfp

sfp

cresc:

più! temer non so per quest' al-ma im-mor-ta - le, partir di

cresc:

A

qui deve ognun! Ei mi chia - - ma!

MARCELLO. (fra se)

ORAZIO. Signor! Dio (fra se)

Signor! Dio

M.

O.

ve_gli sui suoi di Per dar gli a i ta luo_gi non andremdi

ve_gli sui suoi di Per dar gli a i ta luo_gi non andremdi

dim.

dim.

AMLETO.

(escono)

qui?

sortono.

qui!

Parla! so_li noi siam!

lungo (silenzio)

pp

Andante. (♩ = 40)

A. *LO SPETTRO.* Tascol - to!

(♩ = 40) *Andante.* Fa - vel - le - ròi! Lom - bra son del pa - dre

pp

Lo S. tu.o. Un po - ter di - vin — Mi strap - pa dal la - vel ed a te mi con -

ANLETO.

Recit. *f*

Parla! saprò ob - be dir sommeso al tuo vo -

Lo S. - du - ce Perchè a dettar ti io venga il tuo do - ver .

p

A. - te - re.

Lo S. Ah! tu mi dei, se ser - bi di me sov - ve -

pp

A. *f* *h*

Gran Dio!

O. *f*

uir, ven-di-car, ven-di-car! Fe-rir tu dei senza pie-

A. *f*

Qual col-pa-ho a ven-dicar? qual perverso a pu-

Lo S. *f*

-tal! Suonò l'o-ra ch'il dei pu-uir!

A. *mf*

-uir?

(fanfara nelle quinte)

mf = 88 All^o moderato.

Lo SPETTRO.

A. *p*

A sol - - - ta:

Lo stesso tempo $\text{♩} = 40$.

Lo S. Non l'o - - - di? gli fau

Lo S. fo - - - sta, Egli è già pro - cla - ma - to

Lo S. Re! Il mi - Lo serto ei posa in te - sta! Ne un pensier è dato

dim.

pp

Lo S. me! ma,

pp

Lo S. dal - la brez - za mal - ti - na - - le,

Lo S. Il fu ne-bre su-da - - rio fù ri-mosso or-

Lo S. - mai! Lo-ra è già di com-pir

AMLETO.
Lo S. la missi-on fata-le! Ed affrettar mi io deggio! Non tardar, non tardar!

Lo SPETRO.
Lo S. Ladul-te-rio mac-chiò la regal ma di-mo-ra; Ed

Lo S. ei, perchè compi-ta fosse l'infamia sua, il mio sonno spio e profitto del-

AMLETO.

f Dio giu - sto!

Lo S. - fo - ra, Sul mio lab - bro ver - so il mor - ta - le ve - len! Ven - di

Lo S. - car dei tu il ge - ni - to - re, uè as - pet - tar che sia giu -

Lo S. - ta: fo - ra del pen - tir! ma giammai sulla ma - dre non scenda il ri -

p

AMLETO.

f rit. dim. O mia ma - dre! mia

Lo S. *dim.* - go - re, L'ab - bau - do - nia - mo al ciel, ei la sa - prà pu - nirl

seguido. rit.

A. *ma - - - dre!*

Lo S. *Cal - - - baè presso a spun -*

pp
a tempo.

Lo S. *- tar. - - - un so - vru - man - - - po -*

The second system continues the vocal lines and piano accompaniment. The Soprano (Lo S.) line has the lyrics "- tar. - - - un so - vru - man - - - po -". The piano accompaniment maintains its dense, chordal texture.

Lo S. *- ter Mi ri - chia - - - ma!*

The third system continues the vocal lines and piano accompaniment. The Soprano (Lo S.) line has the lyrics "- ter Mi ri - chia - - - ma!". The piano accompaniment continues with its characteristic dense texture.

Lo S. *Non obbliar!* *non obbli -*

The fourth system concludes the vocal lines and piano accompaniment. The Soprano (Lo S.) line has the lyrics "Non obbliar!" and "non obbli -". The piano accompaniment features some lighter textures and rests in the lower register.

Lo 8. *rit.* (Lo Spettro scallantana e sparisce)

rit. *p* *a tempo.* *rit.*

_ar! non obbli_ar!

AMLETO.

p *f* *rit.* *f* *largo.* *p*

un poco più mosso. (♩ = 54) Spettro! san - to! om_bra ven-di-ca-

A. *p* *cresc.* *ff* *espress.* *mf* *p*

_tri - _ce! fia pa-go il tuo de - sir!

A. *p* *cresc.* *cresc.*

Cie_lo, azzur - - ro, o bei di!

A. *f*
 glo- - - - - ria! a- - - - - mor! - - - - - dol- - - - - ce eb-
animato un poco.

A. *ff*
 -brez- - - - - za! Ad- - - - - di- - - - - o! Ad- - - - - di- - - - - o! Ad- - - - -
poco rit. *p* *rit.*
ff *seguedo.* *dim.* *p* *rit.*

A. *cresc.* *f* *rit.*
 -di - o! Mi sov-ver-rò! sì mi sov-ver-rò!
a tempo. *a tempo.*
mf *cresc.* *seguedo.*

ff

INTERMEZZO ED ARIA D'OFELIA.

Andante molto (♩=66)

PIANO.

Segue Aria d'Ofelia.

ARIA D'OFELIA.

OFELIA. *Recit.*
 La sua man non an- cor og- gi la mia toc- col-

IANO. *Recit.*
pp

Si turba alla mia vista e fugge al mio ve- ni- re! Nel guardo suo veggio rampogne ed

i- re. Qual col- pa trova in mè? che tan- to lo cau- giò? Ma

Allegro risoluto. *un poco rit.*
 no! ah! per lui, per Am- le- to, mi mostro ingrata e

Allegro risoluto.
f

du- -ra! *p* Bando al ti- mor!

Andante. *un poco rit.*
mf *dim.* *p*

p

Ri-pi-gliam la let-tu-ra.

(legge un momento sotto voce, poi a voce alta)

p

Ad dio, di-cea, mi cre-di;

pp

Allegretto sostenuto. (♩=72)

Ad dio, di-cea, mi cre-di;

D'a-mor, tel giu-ro, io ta-mol ah!

dolce.

non mel dir! Il giu-ro, è fal-la

stringendo un poco *cresc.*

cel Ob-bli-ar mi po-trai; Tut-

poco cresc.

89

dim. *p* Tempo I^o *rit.*

-t'è quaggiù fu - ga - cel E - gli non m'a ma più. No,

Tempo I^o *pp* *rit.*

Andantino (Amleto si mostra in fondo alla scena)

no!

Andantino. *espress.*

p

E - gli vien... ver - so me... l'attirò il mio richiamo,

(Amleto scorge Ofelia) (fa qualche passo verso di lei)

cresc. Mi scor - ge - a S'avvi - ci - na!

Ei vien! legger fin - gia - mo.

dim. *p* *pp*

1^o Tempo. (leggendo)

In te cru-del spe - rò il cor; d'a-

1^o Tempo.

-mor l'a-mai; ma tu di? Pre-ghie-ra va-nal. tri-ste fol-

dolce. *stringendo un poco. cresc.*

-li - -al Non vuol l'in-gra-to u-dir! mi

dim. **Tempo 1^o** *rit.*

fugge ohimè m'ob-bli - - al. Ad-dio! meglio è mo - rir! mor-

Tempo 1^o *rit.*

Andantino (♩ = 63)

-rò! (♩ = 63) Non vuol l'in-gra-to u-

1. *dir!* Ei mi fug - ge m'ob - bli - a! Ad -

rit. *p* *pp*
 - dio! Me - glio è mo - ri - r! meglio è mo - ri - r! Mor - rò!...

Stesso tempo. Recit. (osservando Amleto)
 Stesso tempo. È muto anco - ra ei

Ped. (Amleto s'allontana rapidamente).
 re - sta. Cru - de - le! s'in - vo -

Variante (1) A *p*
 - lo! Ah! il li - bro non men - ti! ah!...

(1) Tutti permessi de 4 - a R pagina 98.

mf
 0. Han- no l'ali i giu- ra- men- ti!

Allegro moderato. (♩=104)
p *pp*

0. No, nel co- re dei mor- ta- li

p
 0. No non pos- so no re- star, no, non

dim.
 0. pos- so no re- star! spa-

dim.

0. -rir gli ve- drà l'au- ro- ra, spa-

1. *pp* *f*
 ri - re! Li ve - de un dì spun -
poco rit: *a tempo.*
p

0. *p*
 ta - re lo stes - so di non son più! Lo - stes - so -
p

0. *cresc:* *f*
 di, ahi - me! Li
cresc.

0. *f*
 ve - de mo - rir! Ah! quan - do d'a -
p *f* *p* *f*

0. *p* *f*
 -mor quest'al ma be - a - ta il suo cor sen -
p *f*

0. *-tia sul mio pal-pi - tar!*

0. *An - - - ge - li del ciel, be -*
slargando.

0. *-gli an - - - ge - li e - ter - - ni, Tes - ti -*

0. *-mon? vi chia - mò del - la fè giu - ra - tal Di voi*

no giammai, du-bi-tar do-vea! No, di voi no giam-

pp

-mai di voi no giam-mai do-vea du- - bi-

cresc.

-tar! ah!

cresc. *f*

Han- - no l'al-ti i giu-ra-men- - ti!

f *p* *pp*

0. No, nel co-re dei mor-ta-li,

0. *p* no, non pos-so no-re-star; No non

0. pos- - so no-re-star! Spa-

dim.

0. -rir gli ve-drà l'au-ro-ra, spa-

f

0. -rir ah si! Li ve-de un dì spun-

seguedo.

cresc.

p

dim. *cresc.*

0. *ta - re li ve de au - cor mo - rit abi - mè!*

1. *Un sol dî! ah!*

0. *Mo -*

cresc. *ff* *mf*

0. *- rit! un - sol dî, Ah, mo rit!*

ff *ff*

RECITATIVO ED ARIOSO.

B Allegro. ($\text{♩} = 69$)

OFELIA.

LA REGINA.

PIANO.

Allegro. ($\text{♩} = 69$)

p

cresc.

f

LA REGINA (ad Ofelia) Recit. *con agitazione.*

A te presso il fi-gliuol credea tro-var.

p

La
R.

perchi in pianto il ciglio hai tu? Qual duol! Rispondi a me! Il segreto sai

OFELIA.

La
R.

tu che il tur-ba e lo de-so-la? Non te lo sve-lò? No! s'invo-lò, m'e-vi-

0.

(piangendo) *p* *più rit.*

-ta - va! Ei men-tia nel giu-rar! Ahimè! mi scorda Am-

LA REGINA:

L'amor che ti giu-rò?

0.

Recit.

-le - to! Ahimè! non m'a-ma più! La-scia che dal-la

più rit. *p*

cresc.

Reg- - gia andar lun-gi poss'i-o, A cer-car v' un a-sil ed a Dio lo do-

-man - dol

LA REGINA.

Tu, par-tir! No! ei fa - ma! A te la fe-de ei

cresc.

diè! L'a-mor suo per-du-to non ha - il L'o-sta-co-lo che al-

cresc.

cresc.

-zar nel mi-sterò ve-desti fra due cor- Non vien nè da lui, nè da

Allegro.

Nº 7.
ARIOSO.

Audante. (♩=54)

LA REGINA.

tel.

Audante. (♩=54)

espress.

PIANO.

p

dim.

pp

p LA REGINA.

Nel guardo suo ve de a bril lar brillar come un ba

p

f

p

La R. - lent Un fantas ma pa re - a

dim.

p

La
R.

Là nell'an - ra se - guir lo lo

1 4 3 2 1

p

La
R.

chia - mo, Non com -

La
R.

- pren - de! Ma con -

cresc.

La
R.

-templa il mio ter -ror, E re -

poco cresc.

1.
2.
3.

- spin - - - - - ge con or -

1.
2.
3.

-ror - - - - - La mau - - - - - che a lui si

1.
2.
3.

sten - - de! Ah! ter_ror!

mf *cresc.* *ff* *p*

1.
2.
3.

dim. *rit.*

LA REGINA,
dolce assai.

Non par - tir — non par - ti - rel

Tempo.

pp

L'u
R. Ah! d'n_ua ma_ dre che tim - plo - - - ra,

L'a
R. Il pre - gar o - di tu! — fa spa -

L'a
R. -rir — la sua fol - li - al Ah!

rall.

cresc. *segundo.*

a tempo.

nou par - tir — nou par - ti - re!

fp

Ah! d'u - na ma - dre che — t'im - plo - - - ra

*cresc:**stringendo.*

Il pre - gar — o — di tu! Ah! — Il pre -

p

*dim:**cresc:*

- gar — as - col - ta tu; fa spa - rir — la sua ful - li - a!

cresc:

sf

La R. *p* Tu puoi placar quel cor! *f* nou par - ti -

stringendo.

La R. - re! nou par - tir!

La R. *Facilita'* *dim:* - non par - tir placar tu puoi quel do -

ah! nou par - ti - re! pie -

La R. - ta!

tempo. *mf*

OFELIA.

Ob-be-di-

dim.

p

Allegro .

LA REGINA.

- rò, Re-gi-ua. T'al-lou-ta-na! Ecco il Re .

mf

N° 8

SCENA E RECITATIVO.

Allegro .

LA REGINA .

IL RE .

PIANO .

Allegro .

ff

ff

il RE.

f

Il senno del fi - gliuol è del tut - to tur -

il R. - ba - ta, Re - gi - na, folle egli è, la ra - gion non ha

p

p

LA REGINA.

il R. più! La ve - ri - tà? fa for - se agli oc - chi suoi sve -

La R. - la - ta? Ei vien!

il R. No, grazie al ciel, ei nul - la sal - si -

p

f

ff

RECITATIVO

Andantino con moto. ♩ = 52

LA REGINA.

AMLETO.

IL RE.

PIANO.

Andantino con moto. ♩ = 52

*dim.**dolce con espress.*

Ped.

il RE.

(avanzandosi verso Amleto)

Recit.

Mio fi -

*cresc.**p*

AMLETO.

Recit.

Si - re !

Si-re, mio padre e ia ciel !

il
R

- gliuol, Di pa-dre dammi il no-me.

La memo-ria u'è

il
R. *ca-ra a me. Nel no-me suo io tendo a te la man.*

AMLETO.
La su - a e già fred - da ed im - mo - ta; nell'ob-

A. *- blio — spari-va il suo no - me; nes-sun più lo di-ra — do -*

A. *- man!* *(fa qualche passo per partire)*
Am-letto io son!
il RE.
Fi - gliuott!..

La REGINA. (ritenendolo)

D'Ofe_lia in traccia va i? Ess'è gio_vine e

AMLETO. *p*
O_fe - lia?

pp *p*
Ped.

a
i. *AMLETO.*
bel - la! Ma bel - tà... gio_vinez - za... dis - pa - rir,

crese

A *crese:* *riten:* *dim:*
un dì sol — un sol — tut - to fa - rà!

rit: *dim:* *pp*

Recit. il RE.

Se ques - to no - do an - cor strin - ger tu non vor - ra - i, Chi ti ri -

Allegro moderato.
fp

il Re. *riten:*
 - tien? Ve-der Fran-cia Ita- lia po- tra- i, E se- guir — ti sa- rà su quei

f *f* *p* *seguido.*

AMLEIO. Allegro moderato. ♩ = 112 *p*
 Sì, nel

il Re. *Allegro moderato.* ♩ = 112
 li - di il mio pen - sier.

f

A. *pp*
 ciel ve - di tu quel - la

A. *8*
 nu - be, nel ciel Co - me un ar - geu - te - o

A. *vel* — — — — — *vo-lun-tà per lo spa* — — — — — *ziol* — — — — —

8

cresc.

f

A. *f* *Recit.* *f*

Vor-rei, vor-rei con lui li-brar-mi all'ao-ra in

seguendo

A. *a tempo.* *accelerando.*

seu, *a tempo.* *In mez-zo del-le stel-le, in mez-zo dei ba-*

8

A. *il RE.* *Allegro moderato. ♩ = 80*

- lent — — — — — *folle de-sir!*

Allegro moderato ♩ = 80

il
R.

A_scol_ta, Am -

il
R.

- le - tot Ec - co la fe - sta!

il
R.

Le - va tu

il
R.

frou - te al - fu, scacciai mes - ti pen - sie - ri.

LA REGINA. Recit.

Recit.

il RE.

Moderato.

riten.

il R. *con de rem Anleto il tuo de sir, A tuo ta len to puoi pro cu rar ci il pia*

Moderato.

sequendo

La REGINA. (fra se)

Terror!

(sotto voce alla Regina)

il Re e la Regina)

il R. *cer, fa il tuo vo ler. Ei nul la sa!*

più lento.

mf

AMLETO (fra se)

Pa zien za,

ge ni to

re!

pp

Si pazienza!

dim:

pp

RECITATIVO E CORO DEGLI ATTORI .

Allegro .

AMLETO .

MARCELLO .

(ad Amleto)

Son questi gli istri .

TENORI .

BASSI .

PIANO .

AMLETO .

Che sien i ben - ve -

- ou' chie - sti da voi, si - gnor .

- nu - ti al castel d'EL - se - nor!

CORO DEGLI ATTORI.

Andantino maestoso.

Tenori.

Bassi.

Preu-ci senz' ap-pan-nag-gi, Ri-

Preu-ci senz' ap-pan-nag-gi, Ri-

- di-co-li cam-pion?

Da-me, si-guo-ri e pag-gi, Buf-

- di-co-li cam-pion?

Da-me, si-guo-ri e pag-gi, Buf-

- foni ed i stri-ou? Ap-piè di vostr'al-tez - za, tutti

- foni ed i stri-ou? Ap-piè di vostr'al-tez - za, tutti

quà noi met-tia - mò la no - stra de-strezza,

quà noi met-tia - mò la no - stra de-strezza; E l'abi-li -

Noi met-tiam al vo-stro piè, met-tiam La nostra a-bi-li - tà .

- tà La nostra a-bi-li - tà .

dim:

p *mf*

Pre - ci seuz' ap - pau - nag - gi, Ri -
 Pre - ci seuz' ap - pau - nag - gi, Ri -

di - co - li cam - pion? Ap - piè di vostr' al -
 di - co - li cam - pion? Ap - piè di vostr' al -

- tez - za, tut - ti qui noi met - tiamo la nostra destrez - za, E - l' a - bi - li -
 - tez - za, tut - ti qui noi met - tiamo la nostra destrez - za, E - l' a - bi - li -

cresc: *f*

cresc: *f*

p *tr* *tr* *tr* *f* *p*

- tà, Si, noi mettiam ap-piè di vostr' al - tez - za, ap-piè di vostr' al -
 - tà, Si, noi mettiam ap-piè di vostr' al - tez - za, ap-piè di vostr' al -

- tez - za, la no - stra a - bi - li - tà.
 - tez - za, la no - stra a - bi - li - tà.

AMLETO. (frase pensoso) Recit.
 La vit-ti-ma in ve-der dall'avel ri-tor-na-ta, Sovente l'assas-

Moderato.

pp

p >

A - sin la col-pa ha con-fes-sa-ta. Ecco quel che di so-cio-vo-is-tate ad u-

(tagli attori)

A. *p*
 - dir! Tur-ba-ta è la re-gi-na, suo figlio e-stra-va-ga, per di-ver-tir la
 Recit.

mf *p*
p

A. corte e per di-strar-re il Re, Rappresentar dobbiam la morte di Gonza-ga, l'istante io

A. vi di-ro di ver-sar il ve-len. A voi con-vien al mio cenno obbe-

misurato. pp

A. - dir! Ma sin al-lor alle-gri sta-te! Beviam! can-tiam! ri-diam! O-là!

f *f* *f*

A. pag-gi, del vin! Senza vi-uo nou v'ha nè fol-lia nè piacer. Io stes-so l'esem-pio v'

6 8
 6 8
 6 8

N° 10. CANZONE BACCHICA .

Andantino con moto. ♩ = 54

AMLETO.

dar - - - vi!

MARCELLO.

ORAZIO.

TENORI.

mf Ah! per noi Qual o - -

BASSI.

mf Ah! per noi Qual o - -

Andantino con moto. ♩ = 54

PIANO.

ff

- uor O Si - guor!

- uor O Si - guor!

ff

AMLETO.

A

vin, disaccia la tri-stez - za — Che mi pe-sa sul cor! — A

A

me le gio-je dell'eb-bre-zza — E il ri-so scher-ni-tor! O li-

The fourth system shows the piano accompaniment for the third vocal line. The vocal line concludes with the lyrics "O li-". The piano accompaniment continues with the same arpeggiated pattern.

A.

- quor in cau - ta - to - re, Ver - sa l'eb - brezza e l'obblion nel mio cor!

dim.

A.

Dol - ce li - quor! O li - quor in cau - ta -

cresc. *f* *risoluto molto accentato.* *mf*

A.

- to - re, Ver - sa l'eb - brez - za nel mio

p

A.

cor! O li - quor in cau - ta - to - re, Ver - sa l'ebbrezza e l'obblion nel mio

mf. *cresc.* *f*

A.

cor!
Tenori.

Bassi.

f

O li- quor in cau- ta- to - re, Ver- sa l'eb-
O li- quor in cau- ta- to - re, Ver- sa l'eb-

a tempo.

f

ff

brez-za e l'obblio nel mio cor. Vers'a noi l'ebbrez -
brez-za e l'obblio nel mio cor. Vers'a noi l'ebbrez -

ff

MARCELLO. (fra se)

ORAZIO. (fra se)

Ei cer - ca l'obblio nell' eb- brez- za.
Ei cer - ca l'obblio nell' eb- brez- za.

- za!
- za!

p *f*

AMLETO.

p

un poco mosso. (♩ = 66)

La vi-ta è bre- - - ve, la mor-te

A. vien! Con-vie-ne ber- - - ri-der si

cresc.

de - ve! O-gnuu, ahi-mè! Le-gata al

dim. (sempre piu assorto)

piè - - - ha la ca - te - - - na. Tri - sti pen-

(trasognato) *poco rit.*

- sier, Gra - vi do - ver, Con - ti - nua pe - - - nal

pp *sequendo.*

dim.

A.

Via di noi, pensier tri - sti, via di noi, pensier

MARCELLO. (fra se)
Che vuol dir?

ORAZIO. *p* (fra se)
Che vuol dir?

Tenori. *p*
Che vuol dir?

Bassi. *p*
Che vuol dir?

Facilité. *f*
l'ha, Ah!

A.

tri - sti, sol ha sen no chi non l'ha, Ah

p cresc. tr.

A.

xiv, dis_cac_cia la tri - stez - za che mi pe - sa sul

f p

A. *cor,* — A me le gio_je deil' eb_brez_ — za

A. — e il ri_so_scher_ni_tor. O liquor — in_cau_ta_to — re, Ver_sa Feb_

p col canto.

A. — brezza e l'obblio nel mio cor, — Dol_ ce li_

dim: p cresc:

MARCELLO.

Dol_ ce li_ quor!

ORAZIO.

Dol_ ce li_ quor!

Tenori.

Dol_ ce li_ quor!

Bassi.

Dol_ ce li_ quor!

A

- quor! O li- quor in- can - ta - to - re, Ver - sa l'eb -

A

- brez - za nel mio cor, O li- quor in- can - ta -

A

- to - re Ver - sa l'ebbrezza e l'obblio nel mio cor!

MARCELLO.

O li- quor in- can - ta -

ORAZIO.

O li- quor in- can - ta -

Tenori.

O li- quor in- can - ta -

Bassi.

O li- quor in- can - ta -

M.
_to - re Ver - sa l'eb - brez - za E l'ob - blio nel mio cor! Vers'a noi l'eb -

O.
_to - re Ver - sa l'eb - brez - za E l'ob - blio nel mio cor! Vers'a noi l'eb -

M.
_to - re Ver - sa l'eb - brez - za E l'ob - blio nel mio cor! Vers'a noi l'eb -

O.
_to - re Ver - sa l'eb - brez - za E l'ob - blio nel mio cor! Vers'a noi l'eb -

M.
- brez - - - - - za!

O.
- brez - - - - - za!

M.
- brez - - - - - za!

O.
- brez - - - - - za!

Fine del 1° quadro del 2° Atto.

N^o 11

MARCIA DANESE.

Allegro moderato.

PIANO.

8 *tr*
b

8 *tr*
b

mf

8 *tr*

Fifth system of the piano score. The music continues with complex chordal textures.

Sixth system of the piano score. The music continues with complex chordal textures.

8- *tr* *b* *tr* *b* *tr* *b* *tr* *b*

First system of a piano score. The right hand features a melodic line with accents and trills, while the left hand plays a rhythmic accompaniment. A dashed line with the number '8' spans across the top of the system.

mf *ben sostenuto.*

p

Fourth system of the piano score. The right hand features a melodic line with slurs and accents, and the left hand has a rhythmic accompaniment.

8- *mf*

8- *mf*

Fourth system of the musical score. The music shows a continuation of the harmonic and melodic ideas established in the previous systems.

Sixth system of the musical score. It features a first ending marked with a dashed line and a repeat sign. The system concludes with a final cadence.

RECITATIVO E PROLOGO.

OFELIA. *Pre.n.ce quel guardo in*

(ad Ofelia)

AMLETO. *BeLla, concesso a me sia di re stare al vostre piè*

PIANO.

cor mi fa cor.re.re un ge.lo!

Allegro moderato. (♩ = 112)

f

f

8 6

8 6

Recit.

(Saxophone Solo.)

p *poco cresc.* *dim.*

a volonta largamente. *Allegro moderato.*

f *cresc.*

AMLETO.

(a Marcello ed Orazio)

At ten ti stiam! Lo

sguardo fissa te sul Re, E se il vedete impal li dir, lo dite a me.

p

PANTOMIMA E FINALE.

Andantino. (♩ = 52)

OFELIA.

LA REGINA.

AMLETO.

MARCELLO.

IL RE.

POLONIO.

ORAZIO.

Soprani.

Tenori.

Bassi.

PIANO.

Andantino. (♩ = 52)

AMLETO.

È il vecchio Re Go

-za_ga e Gi_ne_vra sua don_na!

mf *dim.*

In un lo_core_mo_to ella guida il suo piè.—

p *p*

Gli accenti dell' amor — chudir noi non possiam.

A. Il labbro proffe_ri_see.

dim.

AMLETO.

Il Re ca-de al so-po-ri; dor-me

già, dor-me già, sul suo cor! rit. a tempo.

Andantino (♩ = 84)

poco rit.

p

AMLETO.

Ma non lontan... veggiam ve-ni-re... Il demon tentator, il

Allegro moderato. (♩=126)

A. 

Re! Non è più! Dio lo chiama a

Allegro moderato. (♩=126)

mf

A. 

sel Ed ei, quel - pas - sas -

sp

A. 

- sin, que - to e se - re - no in

f

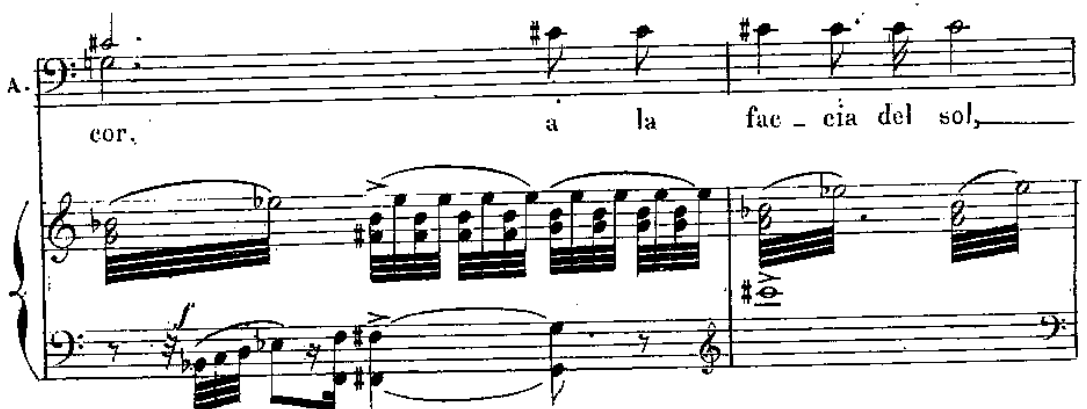
A. 

cor, a la fac - cia del sol,

f

A. già la co-ro-na d'or O sa per sul suo ca-po in-

cresc.

A. -fa- -mel. Si-re, tur-ba-to

(lento al Re.)

ff

La REGINA.

Ciel!

sei!

IL RE (alzandosi) ☺

Caccia-te via di quà quei vi-li i-stri-on!

a Tempo.

AMLETO.

(fra sè) (fingendo la follia) *f*

Il dubbio mio svanì fe-

A.

ri. Le luccisor! fe_rite l'omici_ da! Dubbionou'ha; fù lui che versava il ve

La REGINA.

figliuol, che

-len!

MARCELLO. *p*

Ch'ò sa dir? la ra_gion Am.le_to non ha più!

POLONIO et ORAZIO.

Ch'ò sa dir? la ra_gion Am.le_to non ha più!

Soprani. *p*

Ch'ò sa dir? la ra_gion Am.le_to non ha più!

Tenori. *p*

Ch'ò sa dir? la ra_gion Am.le_to non ha più!

Bassi. *p*

Ch'ò sa dir? la ra_gion Am.le_to non ha più!

OFELIA. (ad Amleto)

la R.

Signor!

_fai!

AMLETO. *f*

Luc-ci-diam! Luc-ci-diam!

cresc. *largamente.* *ff*

A.

misurato.

Il Re noi ven-di-chiam, e pu-niam l'as-sas-

p

(con esaltazione sempre crescente)

A.

-si- - no! Ecco il reo! mi-ri o-

ff *p*

A.

-guun! noi rav - vi - sa - te voi?

A.

Egl' in sul - - - to fa al ciel! ed o - sa Dio sfi -

A.

-da - - re! E sul criu mo - stra an -

cresc.

A.

-co - - ra il regal - - - - - ma!

OFELIA.

La REGINA.

(strappa la corona)

giù, giù! masche-ra vi! va-na co-ro - na, giù!

MARCELLO.

Il RE.

POLONIO e ORAZIO.

Soprani.

Tenori.

Bassi.

Andante: il RE (fra se)

O mortale of-fe-sa, O cie-ca demen-za, Che

Andante. ♩ = 56

fre-mer ci fè il cor d'or-ror! Che fre-mer ci fè il cor d'or-

OFELIA.

O mortal offe-sa!

MARCELLO.

O cieca de menza Che fre-merci fè il cor d'orror!

POLOXIO ed ORAZIO.

_ror! O cieca de menza Che fre-merci fè il cor d'orror!

Soprani.

di terror tremiam!

Tenori.

di terror tremiam!

Bassi.

di terror tremiam!

La REGINA. (fra se)

Cie... è dal fu...ro...re, macchia...to ha l'o...no...re, mac...

La R. *cresc* *f* *6*
-chia...to ha l'o...no...re E l'al...tamaestà del

II RE. *pp*

Ei mi sfi...da! e n'oltrag...gia!

La R. *sf*
Re! macchiato ha l'o...no...re E l'al...tamaestà del Re!

Soprani.

Tenori.

Bassi.

Chemai

MARCELLO.

Musical score for MARCELLO, featuring vocal parts and piano accompaniment. The score is written in G major and 3/4 time.

Vocal Parts:

- POLONIO e ORAZIO. *p***
 - qual ol - trag - gio!
 - Cru - del ol - trag - gio!
 - Cru - del fol -
- M. (Messa)**
 - qual ol - trag - gio!
 - il mio cor
- P. O. (Piano/Organ)**
 - li - a!
 - Ah! qual ol - tra - gio!
 - Ah! qual ol -
- Other Vocal Lines:**
 - fel
 - Cru - del ol - trag - gio!
 - Cru - del fol -
 - qual ol - trag - gio!
 - O - gui cor -
 - li - a!
 - Ah! qual ol - trag - gio!
 - Ah! qual ol -

Piano Accompaniment:

- Includes a *cresc.* (crescendo) marking.
- Features complex rhythmic patterns, including sixteenth-note runs and chords.

OFELIA.

O cie - ca demen - za!

La REGINA.

O mortal of - fe - sa!

M.

preso è già

cresc.

preso è già

il
R.P.
O.

-trag- -gio!

cru del fol - li - a

mortal of -

preso è già

cresc.

dall'orror!

Ogni cor

cresc.

preso è già

-trag- -gio!

cru del fol - li - a!

Ah! qual ol-

cresc.

O. Che fre - mer fa il co - re

La R. il mio cor preso è

M. dall'orror - il mio cor preso è già dall'orror!

il R. Ei sfida ed oltrag - gia E sua ma - dre ed il Re

P. O. - fe - sa il mio cor preso è già dall'orror!

cor presi son d'orror - si, d'orror.

dall'orror - Ogni cor preso è già dall'orror!

-trag - gio Ogni cor preso è già dall'orror!

sempre cresc.

sempre cresc.

Il _____ cor _____

sempre cresc.

già _____ dal _____

sempre cresc.

Nel fu_ror egli oltrag_gia E la ma_dre ed il

Il _____ cor _____

ge.lò _____

sempre cresc.

Nel fu_ror egli oltrag_gia E la ma_dre ed il

sempre cresc.

-ror! Egli oltrag_gia E la ma_dre ed il

sempre cresc.

Nel fu_ror egli oltrag_gia E la ma_dre ed il

Nel fu_ror

egli oltrag_gia

E la ma_dre ed il

Allegro sostenuto. ♩ = 58

O. *d'orror!*

L. R. *d'orror!*

ANILETO.

O viù, di scaccia la tri-

M. Re! Egli ol traggia la ma_e_ stà del Re!

il R. *d'orror*

P. O. Re! Egli ol traggia la ma_e_ stà del Re!

Re! Egli ol traggia la ma_e_ stà del Re!

Re! Egli ol traggia la ma_e_ stà del Re!

Re! Egli ol traggia la ma_e_ stà del Re!

Re! Egli ol traggia la ma_e_ stà del Re!

Allegro sostenuto. ♩ = 58

f *cresc.* *mf* *ff*

A.

stez - - za - - - - - Che mi pe - sa sul

A.

cor I A me le gioie del leb -

MARCELLO.

mf Ch'o - sa dir? - - - - - ch'o - sa dir?

IL RE.

mf Ch'o - sa dir? - - - - - ch'o - sa dir?

POLONIO ed ORAZIO

mf Ch'o - sa dir? - - - - - ch'o - sa dir?

Soprani.

mf Ch'o - sa dir? - - - - - ch'o - sa dir?

Tenori.

mf Ch'o - sa dir? - - - - - ch'o - sa dir?

Bassi.

mf Ch'o - sa dir? - - - - - ch'o - sa dir?

p *f*

brez - za il ri - so scher - ni -

MARCELLO. (ad Amleto)

Si - guor!

ORAZIO. (ad Amleto)

Si - guor!

Allegro. ♩ = 120

tor!

MARCELLO.

Ahi cie - ca de - men - za!

POLONIO ad ORAZIO.

Ahi cie - ca de - men - za!

Soprani.

Ahi cie - ca de - men - za!

Tenori.

Ahi cie - ca de - men - za!

Bassi.

Ahi cie - ca de - men - za!

Allegro. ♩ = 120

OFELIA.

Ô — destin fa - ta - le! Of - fe - sa mor - ta - le! Che fre - mer fa i

LA REGINA.

Ô — destin fa - ta - le! Of - fe - sa mor - ta - le! Che fre - mer fa i

MARCELLO.

Ô — destin fa - ta - le! Of - fe - sa mor - ta - le! Che fre - mer fa i

IL RE.

Ô — destin fa - ta - le! Of - fe - sa mor - ta - le! Che fre - mer fa i

POLONIO :

Ô — destin fa - ta - le! Of - fe - sa mor - ta - le! Che fre - mer fa i

ORAZIO.

Ô — destin fa - ta - le! Of - fe - sa mor - ta - le! Che fre - mer fa i

Ô — destin fa - ta - le! Of - fe - sa mor - ta - le! Che fre - mer fa i

Ô — destin fa - ta - le! Of - fe - sa mor - ta - le! Che fre - mer fa i

Ô — destin fa - ta - le! Of - fe - sa mor - ta - le! Che fre - mer fa i

S
 cor d'orror, Che fremer fa il cor d'orror! Eb - bro di fu - ro - re, Ei

A
 cor d'orror, Che fremer fa il cor d'orror! Eb - bro di fu - ro - re, Ei

T
 cor d'orror, Che fremer fa il cor d'orror! Eb - bro di fu - ro - re, Ei

B
 cor d'orror, Che fremer fa il cor d'orror! Eb - bro di fu - ro - re, Ei

P
 cor d'orror, Che fremer fa il cor d'orror! Eb - bro di fu - ro - re, Ei

O
 cor d'orror, Che fremer fa il cor d'orror! Eb - bro di fu - ro - re, Ei

G
 cor d'orror, Che fremer fa il cor d'orror! Eb - bro di fu - ro - re, Ei

C
 cor d'orror, Che fremer fa il cor d'orror! Eb - bro di fu - ro - re, Ei

Piano accompaniment (Piano)

S. *sfi - da ed ol - trag - gia,*
 Alto *sfi - da ed ol - trag - gia,*
 T. *sfi - da ed ol - trag - gia, la ma - es - tà del Re!*
 B. *sfi - da ed ol - trag - gia, Egli oltraggiò il suo*
 P. *sfi - da ed ol - trag - gia, Egli oltraggiò il suo*
 S. *sfi - da ed ol - trag - gia, la ma - es - tà del Re!*
 Alto *sfi - da ed ol - trag - gia, la*
 T. *sfi - da ed ol - trag - gia, la ma - es - tà del Re!*
 B. *sfi - da ed ol - trag - gia, Egli oltraggiò il suo*

S. *il Re!*
 Al. *il*
 T. *Il cor frenea dor-*
 B. *Re! Tris-to gior-no dor-ror!*
 P. *Re! Tris-to gior-no dor-ror!*
 G. *Il cor frenea dor-*
 V. *ma - esta del Re!*
 V. *Il cor frenea dor-*
 P. *Re! Tris-to gior-no dor-ror!*

S. *Abi me! Il mio*
 A. *cor!* *Il mio*
 T. *ror!* *Il mio cor*
 B. *Egli oltraggia il suo Re! O_gui cor*
 P. *Egli oltraggia il suo Re! Il mio cor*
 S. *ror* *Il mio cor*
Il cor gelò d'or_ror O_gui
 A. *ror* *Il mio cor*
 B. *Egli oltraggia il suo Re! O_gui cor*

The musical score is written in G major (one sharp) and 4/4 time. It features a vocal quartet (Soprano, Alto, Tenor, Bass) and a piano accompaniment. The vocal parts have lyrics in Italian. The piano part provides harmonic support with a steady bass line and melodic figures in the right hand. The score is divided into two systems, with the piano part continuing across both.

O. cor preso è già preso è già dall'or-
 La R. cor preso è già preso è già dall'or-
 M. preso è già dall'or_ror nel fu_ro
 B. R. preso è già dall'or_ror nel fu_ro
 P. preso è già dall'or_ror nel fu_ro
 O. preso è già dall'or_ror nel fu_ro
 cor preso è già preso è già dall'or-
 preso è già dall'or_ror nel fu_ro
 preso è già dall'or_ror nel fu_ro
 preso è già dall'or_ror nel fu_ro

- ror! Egli ol-trag - - gia, nel fu - ro - -
 - ror! Egli ol-trag - - gia, nel fu - ro - -
 - re, Egli ol-trag - - gia, nel fu - ro - -
 - re, Egli ol-trag - - gia il Re!
 - re, Egli ol-trag - - gia il Re!
 - re, Egli ol-trag - - gia, nel fu - ro - -
 - ror! Egli ol-trag - - gia, nel fu - ro - -
 - re, Egli ol-trag - - gia, nel fu - ro - -
 - re, Egli ol-trag - - gia il Re! O-gni cor - -

U.
- re, Egli ol-trag - gia la ma - dre ed il Re!

La
R.
- re, Egli ol-trag - gia la ma - dre ed il Re!

AMLETO . *ff*
O li -

M.
- re, Egli ol-trag - gia la ma - dre ed il Re!

il
R.
Ogni cor pre-so è già pre-so è già dall'orror!

P.
Ogni cor pre-so è già pre-so è già dall'orror!

O.
- re, Egli ol-trag - gia la ma - dre ed il Re!

- re, Egli ol-trag - gia la ma - dre ed il Re!

- re, Egli ol-trag - gia la ma - dre ed il Re!

Ogni cor pre-so è già pre-so è già dall'orror!

A. *quor in can ta to re, Ver sa leb*

MARCELLO. *(ad Amleto)*
Ah! si - guor!

ORAZIO. *(ad Amleto)*
Ah! si - guor!

mf

A. *brezza e l'ob blio nel mio cor!*

M. *O de men - - - za!*

O. *O de men - - - za!*

Soprani.

Tenori.

Bassi.

f

OFFELIA.

Ah! ————— crudele of - fe - sa! ah!

LA REGINA.

Ah! ————— crudele of - fe - sa! ah!

MARCELLO.

Ô — mor - tale of - fe - sa! O giustavendet - ta! Ei sfi - da il suo
IL RE.

Ô — mor - tale of - fe - sa! O cieca de - men - za! Ei sfi - da il suo

POLONIO.

Ô — mor - tale of - fe - sa! O cieca de - men - za! Ei sfi - da il suo

ORAZIO.

Ô — mor - tale of - fe - sa! O cieca de - men - za! Ei sfi - da il suo

Ô — mor - tale of - fe - sa! Ei sfi - da il suo

Ô — mor - tale of - fe - sa! O cieca de - men - za! Ei sfi - da il suo

Ô — mor - tale of - fe - sa! O cieca de - men - za! Ei sfi - da il suo

O. *cie-ca de-men - - za! Ah! cru-de-le of -*

La R. *cie-ca de-men - - za! Ah! cru-de-le of -*

M. *Re! Ei sfida il suo Re! I cor-presi sou,*

il R. *Re! Ei sfida il suo Re! I cor-presi sou,*

P. *Re! Ei sfida il suo Re! I cor-presi sou,*

O. *Re! Ei sfida il suo Re! I cor-presi sou,*

Re! I cor-presi sou,

Re! Ei sfida il suo Re! I cor-presi sou,

Re! Ei sfida il suo Re! I cor-presi sou,

O. *f* *>*
 - fe - - sa! Ah! — il cor, il cor — ge -
 La. *f* *>*
 - fe - - sa! Ah! — il cor, il cor — ge -
 M.
 d'or-ror, si d'or-ror! Qua - le of - fe - sa! O — de -
 il R.
 d'or-ror, si d'or-ror! Mor - ta - le of - fe - sa! O cie - ca de -
 P.
 d'or-ror, si d'or-ror! Ah! il cor ge - lò, il cor ge - lò dor -
 O.
 d'or-ror, si d'or-ror! Ah! il cor ge - lò, il cor ge - lò dor -
 1^o Soprani.
 Ah! — il cor, il cor — ge -
 2^o Soprani.
 Ah! — il cor, il cor — ge -
 Qual — of - fe - sa! O — de -
 d'or-ror si d'or-ror! O mortal of - fe - sa! O cie - ca de -
 d'or-ror si d'or-ror! Ah! il cor ge - lò, il cor ge - lò dor -
animato.

S.
 - lò d'or -ror! Io moro, ah! - mè! ah!
 A.
 - lò d'or -ror! Io moro, ah! - mè! ah!
 T.
 - men -za! Ebbro di fu - ro - re, Ei sfida ed ol -
 B.
 - men -za! Ebbro di fu - ro - re, Ei sfida ed ol -trag -gia
 P.
 -ror! Ebbro di fu - ro - re, Ei sfida ed ol -trag -gia
 O.
 -ror! Ebbro di fu - ro - re, Ei sfida ed ol -
 S.
 - lò d'or -ror! Io moro, ah! - mè! ah!
 A.
 - lò d'or -ror! Ebbro di fu - ro - re, Ei sfida ed ol -
 T.
 - men -za! Ei sfida ed ol -trag -gia Ei sfida ed ol -trag -gia
 B.
 -ror! O cie - ca de -men -za! Ei
 P.
 -ror! O cie - ca de -men -za! Ei

O. ah! ah!

La R. ah! ah!

AMLETO.

O li -

M. - trag - gia La madre ed il Re! Gior. no d'or -

il R. La madre ed il Re! Of_fende il suo Re! Gior. no d'or -

P. La madre ed il Re! Of_fende il suo Re! Gior. no d'or -

O. - trag - gia La madre ed il Re! Gior. no d'or -

ah! ah!

- trag - gia La madre ed il Re! Gior. no d'or -

La madre ed il Re! Of_fende il suo Re Gior. no d'or -

- trag - gia La madre ed il Re! Of_fende il suo Re Gior. no d'or -

cres.

ff Io moro ahi-mè!

ff Io moro ahi-mè!

- quor! Ver

ff -ror! Gior.no d'or-ror!

ff -ror! Gior-no d'or-ror e di ter-ror!

ff -ror! Gior.no d'or-ror!

ff -ror! Gior-no d'or-ror!

ff -ror! Gior-no dor-ror e di ter-ror!

ff -ror! Gior-no dor-ror e di ter-ror!

ff -ror! Gior-no dor-ror!

-ror! Gior.no d'or-ror!

8

ff

(cadenza)

sa l'èb-brez - za e l'òbblio nel mio cor! O li- quor! Ah!

OFELIA.

ff Ah!

LA REGINA.

ff Ah!

A.

ah!

MARCELLO.

ff Ah!

IL RE.

Récit

ff Ah!

POL:ed ORA

O - là! o - là! de i dop - pier! Venga o -

ff Ah!

Soprani.

ff Ah!

Tenóri.

ff Ah!

Bassi.

ff Ah!

8

Récit.

ff tremolo.

Moderato largamente.

O. *ff* Gior - - no d'or - *fff* ror!

La R. *ff* Gior - - no d'or - *fff* ror!

M. *ff* Gior - - no d'or - *fff* ror!

il R. - gnai!

P. O. *ff* Gior - - no d'or - *fff* ror!

ff Gior - - no d'or - *fff* ror!

ff Gior - - no d'or - *fff* ror!

ff Gior - - no d'or - *fff* ror!

Moderato largamente.

a tempo.

8

sempre cresc:

ff *sempre cresc:* *fff*

O.
La
R.
M.
P.
O.

Fine del 2º Atto.

INTERMEZZO E MONOLOGO.

Andante largamente. ♩ = 52

PIANO ..

stesso tempo.

(Riunite)

Nº 13. MONOLOGO.

Allegro. $\text{♩} = 56$

AMLETO.

PIANO.

Allegro. $\text{♩} = 56$

f

AMLETO. *f*

Po - tei - sve - uar - quel - l'as - sus -

p

A. *p*

- si - no, E - ris - par - mia - to

A.

l'ho! Per-chè mai

A.

tardo ancor? per-chè mai

A.

tar-do an-cor?

A.

Pos-so pen-sar

A. *che non è re - o? No!*

credo:

A. *No! per - chè tar - dar au - co - ra?*

ff *p*

A. *pu - nire lo deg - gio or mai!*

ff

A. *Andante. p* *E tu? — spa - ri - to sei tu, o mio pa - dre!*

Andante. p

dim:

pp

E¹) AMLETO.

p Es - ser o non es - ser! O mi - ste - ro! Mo -

Adagio. ♩ = 44

pp

A. *p* - rir! dormir! so - guar! *cresc.*

sf *p*

p

Fed.

A. *f* Se da - to fosse a me ri - tro - var - ti quaggiù, Il le -

p

A. *f* - gu - me spezzar che mi tien sul - la ter - ra!.. Ma per - chè? Qual è

ff *pp*

A. *cresc.*
 mai quest' in-co-gui-to suol On-de chi vi tra- ea ri-for-na-re non
stringendo.
pp cresc.

A. *tempo I?* *f* *p*
 suol? Es-ser o non es-ser! O mi-ste-ro! Mo-
sf *tempo I?* *poco cresc.*
riten dim: *pp*

A. *pp cresc:* *f* *dim:* *p*
 -rir! dor-mir! so-guar! — O mi-ste-ro O mi-ste-ro! Mo-
pp *sf* *cresc:* *p*
 Ped.

A. *pp* *cresc:* *f* *dim* *p*
 -rir! dor-mir! sognare for - - - se!
pp *pp* *f* *dim* *p*

N° 14. †

RECITATIVO ED ARIA DEL BASSO.

Moderato sostenuto. (♩ = 66)

AMLETO.

Ma chi mai o-sa qui seguir mi?

IL RE.

Moderato sostenuto. (♩ = 66)

PIANO.

A. *f* (nascondendosi dietro una tenda)
Il Re è Dio che me l'in -

A. - vi - a!

† Si può sopprimere, se si vuole, tutto questo pezzo (N. 14) e passare immediatamente al N. 15 - Torzetto.

Audantino. $\text{♩} = 48$

il RE.

Recit. *p*

Ah! ch'invan io spe-

a tempo.

il
Il de-stin del ger-

il
- ma-no ahimè! — è da me au bi-to! Ei vi-vo già uel la ce-les-te

mf *pp* *p*

il
vi - ta! Ed all'e-ter-na mor-te io mi ve-dea dan-

dim: *pp*

AMLETO. (fra se) *p*

il
Ei sof-fre al mio pu-gnal!

R.
- nar!

pp

stesso tempo.

p *pp*

il RE (prostrato innanzi all'ingiuocchiatoio)

p

lo tuo -

lo

tuo -

p

- plo - ro, O ger -

cresc:

- ma - no! Se mo - di

tu? Co - la dal

dim:

crece:

il
R. ciel, Deh! cal - - ma tu il fu -

il
R. - ro - - ro Del Si - gnor che reg - ge ancoi Re! il fu-ro-re

il
B. Di co_lui che reg - ge ancoi Re! che reggo ancoi Re!

il
R. Ah! tutt' è

van! più sperar non m'è da-to! - La vo - ce e'guardo

sol van, no al cielt... *cresc.* Il pen -

-siero resta sul la ter-ra. *cresc.* No, Dio non m'u-di-rà! *cresc.*

Poco agitato

R No, Dio non m'u-di-rà! *> rit.* Il pensiero resta sulla 'ter-ra! Ahimè! Dio non mudi.

f *dim.* *p*

à volontà

il
R.

- ra! ahi_mé! ahi_mé! Io _____ t'im -

il
R.

- plo - - - ro O _____ ger -

il
R.

- ma - - - no! deh cal - - - ma tu il fu -

cresc. *f*

il
R.

- ro - - - re O ger_ma_uo, io t'implo_ro,

Poco agitato. *p*

Facilità.

Deh! cal ma tu il fu-ro-re

cresc agitato.

Se mò di tu, colà dal ciel, Deh! cal ma tu il fu-ro-re del Si-

cresc

dim

-guor che regge au-coi Re!

M.G.

ANLETO.

se sotto voce!

Prega; col pre-gar potria salvare l'alma!

dim

cresc

Non quando prega Di ma quando in sogliosta di gloria circondato lo svenar lo po-

p

RECITATIVO.

Allegro moderato

AMLETO .

tro!

(salza)

IL RE.

Qual fantas - ma vi di appa - rir nel te - ne -

POLOMIO.

Allegro moderato

PIANO..

il R.

bro - - re! o ter -ror... E -ra là... Polouio, olà! o -

cresc.

f

P

cresc.

il R.

- là!

Allsgro. a Tempo.

f

II RE.

Là! vid' io come un'ombra passar lo spettro del fra.

POLONIO. Recit.

Si_re, qual mai cla_mor?

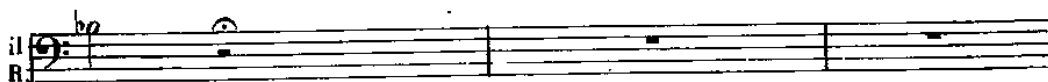

_tel!

Calma il tur_ba-to cor, scaccia al_fin il ter_ror.

a tempo. Moderato.

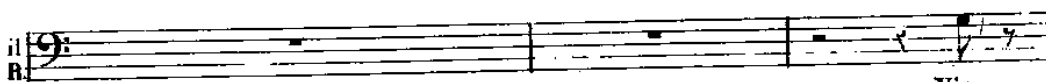

Vien,

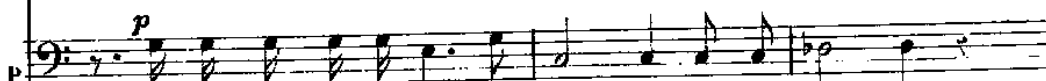

Un detto, un ges_to sol tra_di_re ci po_tri_a!

Allegro.

(Esce in fretta seguito da Polonio)

il
R

vieu!

(Dopo la parola.)
Allegro.

AMLETO.

Polo_nio, ah! com_plice su_o! d'O_fe - lia il ge_ni -

A.

-to - re! O ciel perche fu no.to a me il terri_bile ar -

rit

A.

-cau?

ff a tempo.

TERZETTO .

Andantino $\text{♩} = 58$

OFELIA .

La REGINA .

AMLETO .

PIANO .

Andantino $\text{♩} = 58$

La REGINA .

Egli è qui .

(Fra sè)

La sua mente al_fiu mi sia sve_la_ta!

(avvicinandosi ad Amleto) (Amleto s'alza)

Mio figliuol! per mia cura e per ordi_n del

mf

dim:

(mostrando Ofelia.)

La
R. Re, prepa_ra_to è l'al_tar. È qui — la fi_dan_za — ta.

(Amleto storna gli sguardi e tace)

OFFELIA.

(Fra sé) Ta_ce an_cor È lo sguardo ei distor_na da

dim *p* *p* *pp*

me!

ANLETO. (Fra sé)

O tor_men_to! o sup_pli_zio! Al tremen_do de_

crese:

The third system features a vocal line (Soprano) and piano accompaniment. The vocal line has lyrics: "me! ANLETO. (Fra sé) O tor_men_to! o sup_pli_zio! Al tremen_do de_". The piano accompaniment includes the marking *crese:*.

La REGINA.

Pronto è l'altar.. deh vien! (scoppiando)

A. lit_to il pa_dre pres_to la ma_no!

f *ff*

Allegro con moto.

ciel su me ca - drà ——— Pria che que - st' i - me - neo fu -

Allegro con moto.

ff

OFELIA.

f (gettandosi nelle braccia delle Regina)

Che dice a?

- ne - sto stret - to si - a!

LA REGINA.

Qual ba - le -

p

AMLETO.

La
R. - uo ne' suoi sguar - di bril - lò!

Beh!

p *pp*

A. *vau - ne in un chio - stro, O - fe - lia in - fe - li - ce!*
Andantino. $\text{♩} = 48$

A. *A - te va - gheg - giar so - guo tal - non li - ce Che*
cresc.

A. *spar - ve dal cor! Fol - le chi da me può*
rit.
sequendo. *p*

A. *cre - der si a ma - ta! Quest' al - ma e di mar - mò e res - ta ser - ra - ta*
pp

A. *Ai pen - sier da - mor Ai - pensier ai pen - sier da - mor!*
cresc. *dim.* *meno mosso* $\text{♩} = 100$
dim.

LA REGINA. (osservando fissa ed inquieta Amleto)

E che! fi - gliuol! tan - ta bel - tà — fin — lo

La R. *cresc.*
sguar - do — di chi t'a - do - ra, I giu - ri tuoi scor - dar tu

The second system continues the vocal line and piano accompaniment. The vocal line is marked with a crescendo (cresc.) and includes a fermata over the word 'sguardo'. The piano accompaniment maintains its rhythmic accompaniment.

La R.
puoi? scor - dar tu puoi? E dell' ob - blio suo - no già

The third system shows the vocal line and piano accompaniment. The vocal line has a fermata over the word 'puoi?'. The piano accompaniment continues with its characteristic rhythmic accompaniment.

La R.
l'o - ra?

AMLETO. *p*
E ver, nel mio pen - sier l'ob - blio tut - to di - vo - ra!

sequendo. *cresc.*

OFELIA. (con tristezza rassegnata)

Que - st'a - mor - - giu - ra - to al mio piè - - sì quest'a -

pp

- mor - - ouldera al te - - ra, E - - quest'a nel - - ch'ebbio da

cresc.

te - - tut - to spa - ri, - - fu so - guo va - uo? Ah! quest' a -

dim: *molto tenuto.*

dim: *seguido.*

- mor - - giu - ra - to al mio piè - - Que - sto a -

mf

1. *mor* — *si quest'a mor* — *ond' e-ra al te* — *ra ah!* —

0. *riten.*
 tutto spari! fù soguo va — no!
 AMLETO.
 Di sì dol — ci pen — sier per du — to ho la me —

seguendo.

A. *(fra se)* *OFELIA* *(dandogli l'ane)*
 — *mo-ria!* *L'orren-da ve-ri-tà* *di-vida questi cor!* *Setu non m'aiu-*
 più *ri-prea di tu quest'a nel — lo* *(prende l'anello)*

0. *più* *ri-prea di tu quest'a nel — lo* *(prende l'anello)*
 A. *O-fe-lia* *O-ve sei, mio dolce a-mor!* *Ahi —*

LA REGINA (ed Ofelia)

Ei pian ge, il no-me tuo nel dir. Ei si sov- vien ... e

- me!

a tempo.

La R. t'a - - ma!

A. No! Deh van - ne in un chio - stro O -

presto un poco.

cresc. f

A. - fe - lia in fe - li - ce; A te va gheg - giar non li - ce Il bel

dim.

p

LA REGINA. *Andantino con moto. ♩ = 84 (fra se)*

E che! sì cru - del per

dim.

so - gno do - ra - to da - mor!

Andantino con moto. ♩ = 84

mf p

(tra se)

Qual — de- li- rio è il

lei — tu ti mo — stri!

Si quest' al- ma è di mar - mo

suo! — fu - ne - sta fol - li - a!

È u - na men - zo - gua

e re - sta ser -

Glo - ria! o - nor! — *largo.* vir - tu - de, gra - zia al che

o — fol - li - a!

ra - ta ai pen - sier — d'a - mor!

poco rit.

O. *cresc.*
 tut - to si tut - to spa - ri Ah!

La R. lo tre - mo!

A. Folle ahimè! chi da me - po - tea sperar a -
a tempo.

O. *dim.*
 tut - to spa - ri Ah! sei tu, di sei tu -

A. - mo - re!

cresc. *pp* *p*

O. (piange) *cresc.*
 che in baitanto a - ma - ta Ah! - mè! Ah! - mè!

La R. *cresc.*
 Men - zo - gua cru - del! io

AMLETO.
 Scordar tu dei scordare per - sempre

que - - - sta mor que - sta mor - - - abi -
 tre - uo abime abime!
 si bel so - - guo bel so - guo da - mor!

cresc. *sf*

mè! quest' al - ma è ser - ra - ta
 ah! - - - men - - zo - gna!
 tu - - - dei scor

Ai so - gni d'a - mor quest' al - ma è ser - rata Ai so - gni d'a -
 Il dub - bio of fu - siò quest' al - ma at - ter - ra -
 dar scor - dar tu de - - -

sempre cresc.

O. *mor!* — sei tu — di sei tu — che

La R. *ta!* lo tre — mo ah — mè! *sempre cresc.* *f* il — fu —

A. — i. — ai bei so — gui dà —

Piano accompaniment for the first system, including treble and bass clefs with chords and melodic lines.

O. *stra* — — zù il mio cor! — — ah — mè! mi scor —

La R. — ro — re in lui — — non an — cor s'ac —

A. — mor — — ah! — — quest' al — ma e ser —

Piano accompaniment for the second system, including treble and bass clefs with chords and melodic lines.

O. *stringendo.* do ah — — mè! mi scor — do quell' al —

La R. — che — ta ah no! il fu — ro — re non ancor

A. — ra — — tu all'a — mor — — all'a — mor — — si quest'al —

Piano accompaniment for the third system, including treble and bass clefs with chords and melodic lines. Includes markings like *stringendo*, *p*, *mf*, and *cresc.*

cresc.

O. *ma è ser-ra - ta ah! me al*

La R. *si calma va an_cor non ces-so ah!*

A. *ma è ser-ra - ta al - l'a - mor, ai pen -*

8

sempre cresc.

O. *l'a - mor! ad -*

La R. *ah! me! qual fu -*

A. *8 - ster da - mor quest' al - ma e ser -*

p

O. *di - gioia ed a - mor! ad - dio!*

La R. *ne - sto pen - sier - spen sein lui tant'a - mor!*

A. *ra - ta all' a - mor! all' a - mor!*

p

O. *p* so_gni d'a_mor! *cresc.* ad - dio so -

La R. *p* tant, a - mor! *cresc.* spen - se in lui

A. *p* al - l'a - mor! *cresc.* e ser - ra -

O. *rall. Ⓢ* - gui d'a_mor!

La R. tant' a - mor!

A. - ta al - l'a - mor!

O. *seguedo.* a tempo. *dim.*

p *mf*

pp *sf* *p*

Nº 16.
DUETTO.

209

Andantino con moto. (76 = ♩)

LA REGINA.

AMLETO.

LO SPETTRO.

PIANO.

Andantino con moto. (76 = ♩)

mf

poco cresc.

dim.

LA REGINA. Recit

Cru-del è il mio duol ed im-meu-so!

rit.

mf.

La
R.

Il fu- rore assai più tras par che la demenza

La
R.

nel vol - to tuo, nel tuo par - lar. Ma d'O - fe - lia e d'a - mo - re non con-

p

La
R.

ad libitum.

-vieu fa - vel - lar. Per pietà — per pie -

cresc. *f*

La
R.

Moderato. (60 = σ)

-tà non sprezzar d'una madre il con - si - - - glio, che da ri - scio fa -

Moderato. (60 = σ)

p

La
R.

-ta - le non ti po - trìa sot - tar.

p

più lento. Recit.

La
R. Tu ol-trag-gio tremen-do hai tu fat-to a tuo pa-dre!

La
R. *ANLETO. Recit. (con calma.)* Che di tu?

p Chidi noi oltraggio mio pa-dre, rispon-di? Obbli-a-to l'hai

La
R. *(Tremente.)* Figliuol! tu de-

A tu! Grave error! si, souvenir tu teu de- - - i

a tempo. Allegro moderato (60-6)

La
R. - li - - - ri, ri_tor_nain tel!

A *(facendo un passo verso la Regina.)* Ma ri_mor_ - - - soilecornonti

(retrocedendo.)

La R. 
 fi-gliuol!

A. 
 ro - - de!

La R. 
 Scordasti tu chi son io?
 Récit.

A. 
 Non l'obbli.o: *p più rit.*
 mia madre tu se_i, Re-

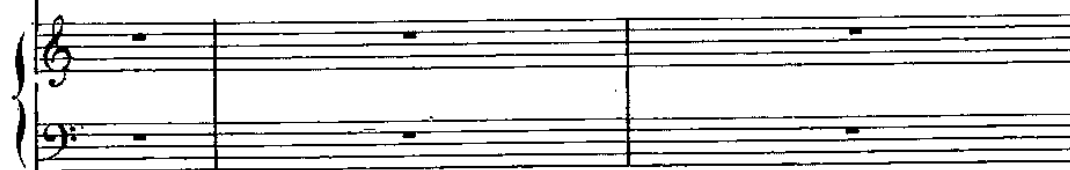

A. *cresc.* 
 - gi_ua, Quel-la che un fol-le a-mor tra-sei_ua Del suo spo-so ver-soil ger-

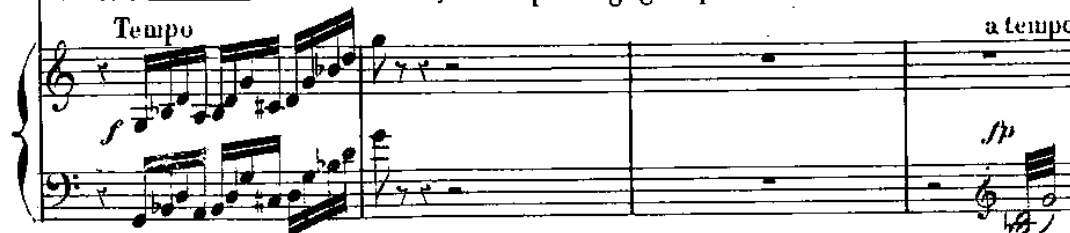

A. 
 - man! *a tempo.*
 No, non mi puoi fug_gir! qui dei restar, o dou-na!

Tempo 
a tempo. *sp*

(minaccioso)

A. nel pro_fou-do cor, se tu'l puo - i, ab_bas - - - sa i sguardi tuoi!

LA REGINA. (retrocedendo ancora)

Mi vuoi tu assassinar! o ciel?

cresc.

A. No! — più dissi_mu_lar! — No!

(Meno mosso.)

cresc.

A. No! no, madre Anti_ci_pà non vo' il giu-di-zio del ciel'sa rebbe un parri_

A. - ci - dio al par empio e cru-del che far mo - rir un Re e spo_sar il fra_

LA REGINA.

(con terror)

morir un re!

- te! lo! si far mo-ri- re un re! Eb- ben?

Allegro.

Non par- li più? è mu- to il lab- bro tuo?

Allegro. (76 = d)

Ah! tu ri- fu- - - gi più non ha - i, pian - gi il tradi- to

Allegro. (76 = d)

tuo do- ver- scordato hai tu la fè! un fi- glio in me più non ve-

A. *largamente.*
 drai! Il tuo giu-di-ceor in me ve-di, a-dul-te-ra dou-

LA REGINA.

a tempo.
 p Io va-cil-lo! ah! mè! nè mor-rò! Io va-cil-lo ah!

A.

a tempo

La R. *mosso.*
 mè! nè mor-rò! ah! che l'a-mo-re d'un fi-gliuol mi pro-

p (con anima)

mosso.

La R. *cresc.*
 -teg-ga mi proteg-ga, e mi di-fen-da!

A Dio stes - so fau pie - tà le ma - dri de - so -

Tempo!

La - te! fi - gliuol, io sten - do a - te le

cresc.

ma - ni di - spe - ra - te...

AMLETO.

Ver - sar quel - le mani il ve -

cresc.

ve - di il do - lor of - fu - sear fa già la mia ra -

- len!

sp

La
R.

- gion! pie- tà di me pie- tà! ah!

cresc.

La
R.

Il do- lor of- fu- scar fa già la mia ra-

La
R.

- gion!

ff

AMLETO. Recit. (le mostra i due ritratti)

Co- là! so- no l'es- si- gie dei due Re.

ff

Adagio. (40 = ♩) (Mostrando il ritratto del padre)

A. *Adagio. (40 = ♩)*

Che fu - ron fra - tel - li Si mi - ra - ba

Adagio. (40 = ♩)

p *dim*

A. *cantabile.*

l'uu la gru - zia e la bel - tà se -

lento.

pp

p

A. *cresc*

- re - na, Il co - rag - gio, la fè, Di virtù l'alma

A. *p*

pie - na, È in lui la ma - e - stà de' Re! Èi

f

(intenerito.) (mostrando l'altro ritratto.)

fù il tuo spo - so pri - mier! Là! on - ta in fa - me e vi - tu -

- pe - - - riol ar - ti fi - - - cio, ter -

- ror, de - lit - ti ed a - dul -

- to - - - rio, Tut - - to rac - col - to è là! Go -

più animato.

cresc.

A. *stui è il tuo spo so no - vell! È que - sto il cor da te cer -*

A. *- ca - - to; È que - - - sto il mo - stro, l'uc - ei -*

cresc.

A. *- sor, Ah! pa - - ri al de - mon - - - in - fer -*

p

A. *- nal - - - che dar o - sus - ti tu per suc - ces - so - re al -*

cresc.

LA REGINA.

Gra - zia, pie - tà! per - do - na a
 l'al - tro! No, no!

me!
 in tua di - fe - sa il tuo re - puoi chia -

The second system continues the vocal and piano parts. The vocal line has the lyrics 'me!' and 'in tua di - fe - sa il tuo re - puoi chia -'. The piano accompaniment continues with its intricate rhythmic texture.

- mar!

LA REGINA.

gra - zia! per - do - na a me!

Moderato. (66 = ♩)

LA REGINA. (prostrata con voce rotta da singulti.)

per - do - - - na ah -

La R. me! - - - tre - man - te io so - - - no vuoi tu - - - ch'io qui

La R. mo - - - ra non hai pie - tà! - - - ne - gar - - - non mi

La R. puoi - - - il per - do - - - no! La ma - - - dre al tuo

piè ten pre - ga, piè - tà! Vuoi tu che qui
 mo - - - ra, non hai piè - tà! La ma - - dre al tuo

cresc.
 mo - - - ra, non hai piè - tà! La ma - - dre al tuo

La
 R. piè teu pre - ga piè - tà! Ne - gar - - - uonni

The third system of the score features a vocal line and piano accompaniment. The vocal line is marked 'La' and 'R.' and contains the lyrics 'piè teu pre - ga piè - tà! Ne - gar - - - uonni'. The piano accompaniment is more complex, with a dense texture of chords and moving lines in both hands.

La
 R. puoi - - - il - - - per - do - - - no! per -

The fourth and final system of the score shows the vocal line and piano accompaniment. The vocal line is marked 'La' and 'R.' and has the lyrics 'puoi - - - il - - - per - do - - - no! per -'. The piano accompaniment continues with its characteristic rhythmic and harmonic style, ending with a final chord.

La R. *mf*
do - na! ah! tre - man - te io

La R.
so - no, tre - man - te io

La R.
so - no! pie - tà! La -

La R.
- sciar non puoi la ma - dre al tuo pie! ahimé!

cresc. 8 *f*

La R. *ff* ahi - - - me pian - - - go ahi - -

La R. - mel al - - - tuo piè (con furore crescente)

A. AMLETO. *ff* *p* *ff*

quell' assas - siu ,

La R. Fi -

A. *ff* *p*

quel mostro in - fa - - - me,

L. a.
R. *-gliuol!*

A. *lu cam_bio del pa - - - dre!*

(trascinandosi a suoi piedi)

L. a.
R. *Per -*

A. *O Dio che fai tu?*

L. a.
R. *- do_na! fi_gliuol! pie - tà!*

A. *assassin! mostro in_fa_me! Ah! di san_gue un*

(con terrore cadendo sul canapè)

La R. *ff* ah!

A. *ff* e. vel Su_glio_e_chi mi vien!

seguendo. *ff*

(lo spettro appare)

dim. *p*

AMLETO. (retrocedendo) *ff* Ciel! pos_sau_za so_vrau_ma - - - na!

LO SPETTRO.
Am - le - to!

ff

A. *Angel del ciel, mi co-vri-te cou la - -*

dim *p*

LA REGINA. *(S'alza)*
O demen-za fu-nes-ta!

Rècit.
 - li! par - ta! che mai vuoi tu?

Adagio. *p*
Adagio. *pp*
 Ombrà tremenda e ca-ra, vuoi tu ri-de-star il fu-ro-re

A. *D'un figlio ingra-to? ah uol sou più! del! parla!*

LO SPETTRO.
 Non obbliar! mar-i-par-niata!

pp
seguendo. *p*

LA REGINA. *a volonta.*

ppsc.

Perchè lo sguardo Hai tu nel lo spa-zio? E con chi pen-si tu fa-vel-

ma - - dre!

- lar?

AMLETO. (con voce fioca stendendo la mano verso lo spettro)

Là! là! Ah! non guar-dar co-sì, Di va-lor tu mi

a tempo.

pri - vi! Il pian - to può blan-dir lo sde - - gno ch'ar - de in

LA REGINA.

crese. figliuol!

a volonta pp

co - re! no, pian-to uo, ma sangue! Lo ve-di tu? Là! lo ve-di

sequendo.

Lia
 II. *p*
 No, tu mi straz-zù il cor!
 (lo spettro s'allontana lentamente)
 A. tu? *p* E non fo-di

a tempo. *pp*

Lia
 R. No! No!
 A. *cresc.* tu? Lo spettro! Lo mi-ral Come uol ve-di tu?
poco cresc.

A. *dim.*
 Silenzio, so e cu-po, S'allontana, Ve le soglia passò!
 LO SPETTRO.
 Non obbli.
pp *seguinto*

LA REGINA.

Ab! per pie-tà se mai ques-ta vi-sion s'af-

(lo spettrò sparisco.)

ar!

Andantino largamente.

p *p* *f*

La R. - fac - cia, al tuo pen-sier, la di-scac-cia!

AMLETO.

p

no!

dim. *p*

A. ah! non pensar ch'io fol-le son! Il fu-ro - re seppe acque-

*p**poco cresc.**pp**largamente.**a tempo tenuo.*

- tar la fa-vel-la del pa - dre! pen-tir ti puoi, pre-gar, domir in

pp

Allegro moderato.
(con terrore.)

La REGINA

rit O notte or-ren - da, o not - - te di
pa-co! o ma-dre!

Allegro moderato.

sequendo. *p*

La H duo-lo e dor-ror!

ff

Fine del 3º Atto.

INTERMEZZO ED ARIE DI DANZA

Andantino (52 = ♩)

PIANO

LA FESTA DELLA PRIMAVERA.

BALLO. ⁽¹⁾

Allegro moderato. (108 = ♩) (A)

SOPRANI

TENORI

BASSI

PIANO.

Allegro moderato. (108 = ♩)

*p**cresc.*

DANZA CAMPESTRE.

(1) Il Coro. *ad libitum*. sostituito alle danze.

8

CORI.

Tenori. *mf*

Al -

8

fi - ri - den - te la sta - gion

8

ae - ri - vo - dei ni - die dei

8

fio - ri. Di più bei

8

rai si en - ge il sol,

E le por - te non son piu chiù -

- se. Fuo ri an - dia, la - sciam la ma - gion,

cresc.

cresce

p

— Tor - nò La ri - den - te sta - giunl

dim.

trmw

dim

p

p

mf

Soprani.

p

Tor - nò ri - den - te la sta - gion — Si tor -

— uò coi ni - die coi fio - ri — Di più bei - cai

si cinge il sol! — E le por - te non son più chiu - se.

cresc.

Fa - ri an - diam La - sciam la ma - gion, — Tor - nò la ri - den - te sta -

p *cresc.* *f* *dim.*

- gion! _____

p

mf legg:

Tu - - - to spi - - - ra l'a - -

cresc.

A - - - mo - - - re!

p

cresc.

A - - - mor per - - - tut - - - to bril - - - la

cresc.

- mor! A - - - mor per - - - tut - - - to bril - - - la!

sempre cresc.

Cau - tiam il no - vo A - pril Cau - tiam il no - vo A - pril,
 Can - tiam il no - vo A - pril Cau - tiam il no - vo A - pril,
 Can - tiam il no - vo A - pril Cau - tiam il no - vo A - pril,
ff

Al la - vo - rar si può Tre - gua dar Vi - va a - pril!
 Che ————— ci da i fior ————— E l'a - mor!
 Chè ————— ci da i fior ————— E l'a - mor!
ff

Sì ————— per noi Tor - na a - pril! Sì!
 Sì! ————— Vi - va a - pril! Sì!
 Sì! ————— Vi - va a - pril! Sì!
ff

mf

Soprani.

Tenori.

Bassi. *p*

Tut - tu spi - ca - ta.

p *cresc.*

A - - - mo - - - re!

p *cresc.*

A - - - mor per tut - to bril - - - la!

cresc.

- mor! A - - - mor per tut - to bril - - - la!

Sempre cresc.

Can - tiam il no - vo A - pril! Can - tiam il no - vo A - pril, Al la - vo - rar - si può

Can - tiam il no - vo A - pril! Can - tiam il no - vo A - pril, Che ——— ci da i

Can - tiam il no - vo A - pril! Can - tiam il no - vo A - pril, Che ——— ci da i

tro - gua dar Vi va A - pril! si! per noi! tor na A - pril! Vi -

Che ——— ci da i fior E ——— no - vi - amoe! Vi -

Che ——— ci da i fior E ——— no - vi - amoe! Vi -

- - - va a - - pril!

- - - va a - - pril!

- - - va a - - pril!

ff Tor -

ff Tor -

ff Tor -

- nar i bei di
 - nar i bei di
 - nar i bei di

i bei di!
 i bei di!
 i bei di!

tremolando

PASSO DI CACCIATORI. (1)

Allegro

B

Allegretto. (104 = ♩)

1) Tutto il Bullo da L. à J. pagina 276 può essere soppresso.

PANTOMIMA

Andantiuo con moto $\text{♩} = 84$

C

legg.

poco cresc

p

VALSE-MAZURKA

Allegro $\text{♩} = 56$

D

Fourth system of the piano score. The right hand features a melodic line with slurs and accents. The left hand accompaniment is primarily chordal. A *cresc.* (crescendo) marking is present in the right hand.

SCENA DEI FIORI

Allegretto

E. *f* *a piacere*

Un poco più lento

LA FREYA.

Moderato. (♩ = 92)

POLKA

p

p *cres*

ff *p*

f

f

8va

8vb

1

4

listesso Tempo.

pp Ped.

Più lento

f *dim*

rit: un poco.

p

Fourth system of the musical score, continuing the melodic and harmonic development with various slurs and trills.

Fifth system of the musical score, concluding the page with melodic lines and harmonic accompaniment, including trills.

8

p

8

cresc.

8

f *p*

f *p*

f *p*

STRETTA FINALE

Allegro (84 = ♩) *ff*

F *ff*

Fine del Ballo.

N^o 18.

SCENA ED ARIA D'OFELIA.

Andante. (92 = ♩) FINALE.

OFELIA.

SOPRANI.

TENORI.

BASSI.

CORO.

PIANO.

Andante. (92 = ♩)

p *cresc.* *p*

Tenori.

Ma chi fia que- sta bel- la e gio- vin da mi- gel- la Che ver noi sen

vieu?

cresc.

OFELIA.

Recit.

Ai

(1) Il Coro ad libitum. Sostituirsi alla danza.

0. vos - tri gio - chi an - ch'io pren - der par - te vor - re - i, far - lo pos - s'io?

OFELIA.
Nes - su - no mi se - gui - va! Io la Reg - gia la - sciai del gior - no al pri - mo al -

(112 = )

- bor!

Recit.
Di bri - na mat - ti - nal la terra e ra ba - gna - ta, E l'au - gel -

Audantio.
pp

let-to la sua canzo-ne u - sa - ta fa - ce - va u - dir

dim.

sequendo.

ah!

f *p*

pp *pp*

Fa - ce - va u - dir!

Recit. *Ma*

Maestoso. *dim.*

mf *f*

voi, per - chè ta - ce - te an - cor! Non mi ri - co - no - sce - te voi? d'Am - le - to spo - sa io

p

Sou, Ed O - fe - lia e' il mio no - me.

Soprani.

p

Andante. *Sven - tu - ra - tu!*

(40=♩) *molto tenuto.*
Andante. (a mezza voce)

0.  *pp*

Ci le gaun giu-ra-men-to; In cam bio del suo cor E gli il

0.  *cresc.*

mio vol-le-a-ver. E se v'ha chi di-rà Che mi fugge e m'ob-bli-a

0.  *pp*

Che mi fugge e m'ob-bli-a, E men-zo-guer.

0.  *p* *segundo*

se vi di-rau Che m'ob-bli-a, E un men-zo-guer! No! Il

mf *pp* *ritenuto.*

cor io die - di a lui, ed ei, — ed ei il suo a me da - va!

mf *pp* *a tempo.*

col canto, rit. *p*

Recit. (con tristezza)

Ah! se tra - dir mi può, per - de - rò la ra - giou!

p

Allegretto tempodi valse. (58 = ♩)

pp

OFELIA. (lietamente)

Vi voglio of- frir dei fior!

(ad una fanciulla)

A te que sto maz-

-zet- - to Di rosua- rin sel-

-vag- - gio.

ah!

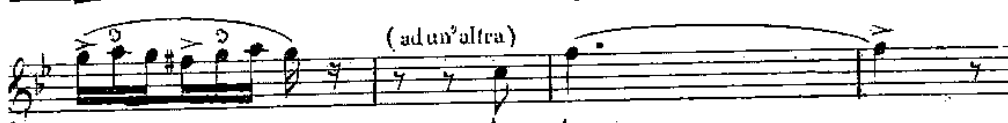
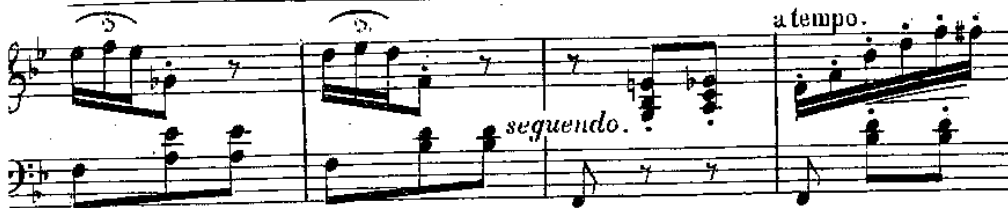

0. *a tempo.*

p

0. *p tr.*
ah! *poco.*

This system contains the second system of music. The vocal line includes a trill (*tr.*) and the exclamation *ah!*. The piano accompaniment continues with a *poco.* marking. The system concludes with a fermata over the final note of the vocal line.

tr.
cresc.

cresc.

This system contains the third system of music. The vocal line features a trill (*tr.*) and a *cresc.* (crescendo) marking. The piano accompaniment also includes a *cresc.* marking. The system ends with a fermata over the final note of the vocal line.

Variante.

f *sf*

BALLATA.

285

Andantino con moto.

Recit.

Ed o-ra a voi can-te-rò u-na can-zon!

52. OFELIA.

Bianca e bion-da Dor-me in sen dell'on-da la Wil-lis dal guar-do fa-tal,

(52=)

Chi il ciel guar-di chi sul tar-di s'as-so-pi-a del ri-o

sul cris-tal. Sul cor del-la spo-sa lo spa-so ha il suo cor!

rull. *a tempo.*

Quest' al maè ge-lo-sa D'un sì dol-ce a-mor! Dea, dal po-ter fa-

seguido. *a tempo.*

rit. *dim.* (1) *(scoppiando dal riso.)*
à volontà

-tal, Ah! me! Detrio tu dor-mi nel cri-stall! ah! ah! ah! ah! ah! ah!

dim. *Allegretto.*

rit. *pp* *sp*

Variante.

a tempo.

La la la

p *tr* *dim.* *pp*

a tempo. *p*

la la la la

tr

(1) Si può tagliare da K. à L. pagina 288.

0. *ah!* *tr* *la la la la*

0. *pp* *riten.* *dim.* *ah!* *tr* *seguido.* *pp*

0. *p* *f* *poco rit.* *dim.* *la la la la* *a tempo.*

Facilità. *la*

This system is a short musical phrase labeled *Facilità.* (Facility) with the syllable "la".

0. *riten.* *ah!* *la* *pp* *seguido.*

risoluto. *dim.* *p*

Andantino con moto.

La si-re-na pas-sa e seco il mena Ah crudell'in fon-do al ruscel. L'aria ha uve lo,

Andantino con moto.

pp *ten.* *pp*

Cie-lo az-zur-ro ad-di-o! fred-do avel già s'a-pri per te Sul cor del-la spo-sa

lo spo-so ha il suo cor! quest'al-ma è ge-lo-sa d'uu sì dol-ce a-mor! Spa-ri-to sei nel

rall. *cresc.*

seguedo. *p*

rio, ah! Dor-mi pur usai più ti ri-vo-drò! ah! ah! ah! ah! ah! ah!

dim. *rit.* *Allegretto.* *f* *sp*

(L) (scoppiando dal riso)

a voluntà

Variante.

ah!

ah! ah!

a tempo.

la la la la

p > *dim.*
a tempo.

p

la la la la

ah!

tr

la la la ah!

sf *pp* *riten.* *dim.*

tr

pp *pp*

segundo.

la la la la

f *poco rit. dim.*

p *pp*

(piangendo)

ah! ah! Ti per-dei! ah!

Allegro moderato. (112 = ♩)

sf *p*

(ridendo)

Mio te - sor! ah! ah!

pp

cresc.

luzge.

— dol - - ce amor! — ah! — mio dol - cea —

f *sf* *seguendo* *p*

cresc.

dim. rit.

a tempo.

(siugbiozzando)

- mor, mio ben su - pre - mo! ah! — cru -

dim. 8-

fp

riten.

del io, tà - - - mo!

col canto.

p

a tempo.

(ridendo)

p ah! ah!

ah!

p

pp

rit.

ah!

a tempo.

segundo.

(Con disperazione.)

1. *f* Cru...del, per te mor-rò — ah!

cresc.

0. per te mor-rò!

8

Facilita
ah!

ah! ah! ah!

ff *triumf.*
mor-rò!

LE BALLERINE ESCONO.

Allegretto. (58 = ♩)

SOPRANI. *p* La ra-gion da lei s'inno.

TENORI. *p* La ra-gion da lei s'inno.

BASSI. (58 = ♩) *p* La ra-gion da lei s'inno.

PIANO. *p*

- to!

- to!

- to!

8

p

dim. *pp*

(1) In mancanza del ballo per far facile l'uscita del Coro si può tagliar della lettera N. come della lettera X. e andar al segno  Pag. 295.

N° 20 FINALE.

Audantino con moto. (58 = ♩)

OFELIA.

1^a e 2^a SOPRANO.

TENORI.

BASSI.

NELLA
QUIETE.

(Coro a bocca chiusa.)

(Coro a bocca chiusa.)

Audantino con moto. (58 = ♩)

PIANO.

Tenori.

p

8

2^a Soprani

p

dim.

OFELIA.

OFELIA.

Soprani. Tenori. Bassi.

Mi par d'u-dir_

lo.

dim.

OPELIA.

Soprani. Tenori. Bassi.

Lo vò pu_

3. *uir* *da - ver troppo tar - da - to!*

8

dim.

5. *Bian - che Wil - lis,* *poco rit.* *mi vo' ce - lau.*

8

mf *poco rit.* *dim.* *p*

a tempo. rit.

Oh! Si trovi mi do - vrà cer-car!

dim. rit.

dim. rit.

dim. rit.

p più lento. (46 = ♩)

pp più lento. (46 = ♩)

pp *espress.*

p Ped.

Soprani.
pp

Tenori.
pp

Bassi.
pp

8

m. g

8

dim.

OFELIA.

Ne - ga se vuoi la lu - ce, Di che non vèl sol -

Soprani.

Tenori.

Bassi.

p *tr* *p* *tr* *p* *tr*

dim. Non da bi tar di quest' a mor!

pp *pp* *pp*

pp *tr* *pp* *tr* *pp* *tr*

giam - mai!

tr

tr

Ped.

ah!

tr

smorz.

O. *pp* *2.*

S. *pp*

T. *pp*

B. *pp*

ah! ah!

pp *pp*

O. *2.*

S.

T.

B.

pp *Presses un peu.*

cresc.

ff

Fine del 4 Atto.

N.º 21.

CANTO DEI BECCHINI.

Andantino con moto. (63 = )

AMLETO.

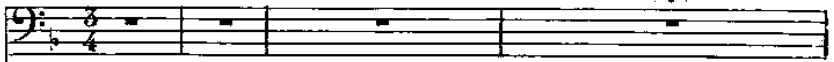

2º BECCHINO.

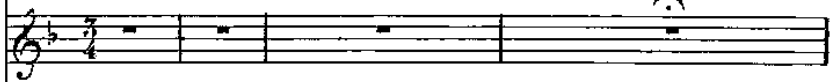

1º BECCHINO.

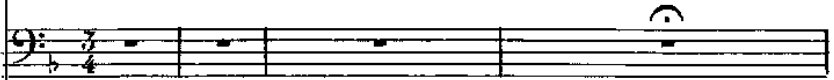

Andantino con moto. (63 = )

PIANO.

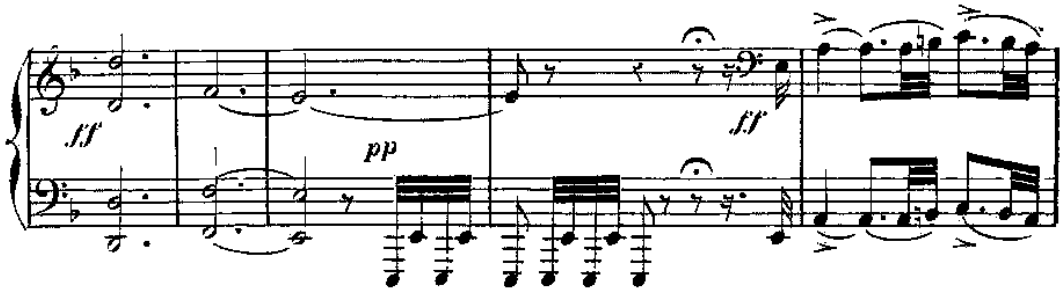
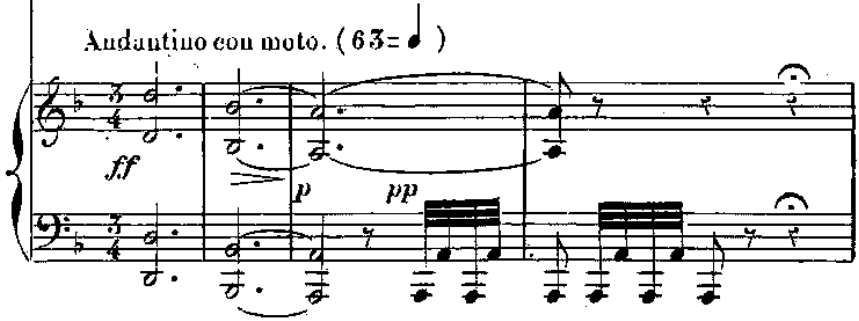

p *cresc.* *sf* *p*

1^o BECCHINO.

Da ma o pren - ce sua sal - ma O -

(*)

1^o B. - gnuu la sciar do - vrà! La tèr - ra il con - po - az - rù, Che Dio ri -

pp

1^o B. - ce - va l'al - ma! Per - chè mai ci at - tri -

p *cresc.*

1^o B. stiam? A - mor, ric - chezza e glo - ria

(Beve)

p *mf* *dim.*

(*) Volendo, si può troncarsi la 1^a strofa.

1^o B.

p *f*

son fol-le pas-sag-gie-re, son fol-le pas-sag-gie-re! La

1^o B.

cresc. *ff* *tr*

vi-ta è nel bicchier! La vi-ta La vi-ta è nel bie-

1^o B.

ff

-chier

mf

p

Audante con moto.

(Amleto appare in lontano e s'avvicina lentamente)

2^o BECCHINO.1^o BECCHINO.

O - guuu, O - guuu, ve - nir dee quà!

Vec - chio o uo bru - uoo bion - do, O - guuu, ve - nir dee quà! La

Chè — co - sì va il mou - - do!

not - te se - gue il di — Che co - sì va il mou - - do!

2^a B. *per - ché mai - a -*

1^a B. *per - ché mai ri - cer - car a -*

2^a B. *- mor ric - chez - za e glo - - ria?*

1^a B. *- mor ric - chez - za e glo - - ria? -*

2^a B. *Sal - - vo il piacer di be - re! La*

1^a B. *Sal - - vo il piacer di be - re Sal - - vo il piacer di be - re! La*

2^a B. *cresc.* *ff* *tr.*

vi_ta è nel bicchier, la vi_ ta la vita è nel bie_

1^a B. *ff* *tr.*

vi_ta è nel bicchier, la vi_ ta la vita è nel bie_

cresc.

2^a B. *ff*

_chier!

1^a B. *ff*

_chier!

ff *tr.*

AMLETO. (fra se) Recit.

Moderato. Come la mor_ te è fatta a co_ stor fa_ mi_ glia_ re!

ff *p*

A. *p*

il bie_ chier per es_ siè l'al_ ta_ re!

p

(avvicinandosi)

A

perchè mai fu sca_v_a_to da voi quest'avel_lo?

A

1° BECCHINO.

Ed è?

Per ta_lun che s'a_vrà pianto i_nu_til quag_giù!

2° BECCHINO.

Detto me l'han, non mel ram_men_to più!

Tempo 1°

B.

1° BECCHINO. (I 2 Becchini S'allontanano.)

La

La

2^o B
not - te seguei di, — chè co-sì va il mou - do!

1^o B
not - te seguei di, — chè co-sì va il mou - do!

mf *dim.* *p*

AMLETO.

Fu - ne.

A
- ra - le o - stell! — E - stin - ti amati un dì!

dim.

pp

Ped.

dim poco rit.

pp

RECITATIVO ED ARIOSO

(3)⁽¹⁾

Moderato sostenuto.

Recit.

ANLETO.

p La stanchezza fa grave il piè, nell'ossa ho un

Moderato sostenuto.

PIANO.

ge - - - lol Er - - ro son già tre dì nel pa - per - ta cam -

p

cresc. a - pa - gua per me sot - trar a gli as - sas - sin! Sì, chè.

f

nel san - gue mio, il Re vuol spe - guer li - - - ra!

f Allegro moderato.

(1) Si può tagliare da D o P come - 317

A. *p*

I miei di-se-gui O raziose-gui-rà, sì potrò differir, ma scordar ligiam

A. *Audante.*

ma il nulla poss'obbli - ar, no! *Audante.* nem-me-no O fe-lia

dolce.

A.

mi-a che m'a mò! quel - l'a-mor — co-me un fatal velen

A. *rit.*

Le tur-bò la ragio - ne La fèmi-se-ra appien!

ARIOSO.

Andante. (46=♩) dolce.

Come il ro-mi - to fior Che s'apre accan - to al - le

tom - be, ah! via - ta dal do - lor Quel fran - to cor langue e soc - combe!

del mio desti - na - ta - li - ta tu la vit - ti - ma sei, Ahimè! perdo - na a me!

cresc.

poco cresc. *seguendo.* *p dim.*

Lo sprezzo mio cru - del Col - pì l'an - ma tua de - so - la - - ta!

p

A. *dim.*
 A spi_ri sol al ciel, — O_ fe_ lia mia i_ do_ la_ tra —

pp *segundo.*

A. *cresc.*
 — ta! ahime!perdo_ — — na a me! Ahime!perdo_ — — na a

A. *f* *poco rull.* *f* *p*
 me! Vedi il pian — — to, O_ — — fe_ lia mi — a! ah! per_

cresc. *segundo.* *f* *p*

A. *pp* *dolce.*
 — do — — na a me!

SCENA E RECITATIVO

(P) Moderato assai. (104 = ♩)

AERZIO.

MELETO.

PIANO.

Moderato assai. (104 = ♩) Ma chiverquì s'avanza?

La - er - zio! qual ter - ror è in
O - ra - zio, tu! La - er - zio!

te, preu - ce! per - chè d'im a - mi - co la mau La tua

Moderato sostenuto. Recit.
mau non ri - tro - va a - per - ta? Moderato sostenuto. Si tor - na - to son

L. io, per te!

(freddamente)

A. per me? Che vuoi da me? qual mai de-sir ti

(prorompente)

L. ah! Tu mi di - man - di! per-ver-so! Cre-di tu chedo

A. gui-da?

Allegro.

a tempo.

L. fe - de al tuo dol - ce par - lar? Ri - spon - di a me!

poco cresc.

L. par-la, di d'ò-fe - lia che fe - sti!

a volonta.

(Amleto rivolge gli occhi e tace.)

O suo - ra mia! O do - lor! O do -

Allegro moderato (108 = ♩)

p

- lo - re! pen - sar pute - v'io mai quando stringea la tuamaqual fra -

- tel - lo, Che non l'a - ma - vi tu, che non l'a - ma - vi

mf *cresc.* *rit. dim.*

a tempo animato. tu! Speri tu van di fag -

seguinte

a tempo animato. La er - zio! che il Signor vi guar - di!

seguinte

- gir me svenar - pria dei! Ah no! Va!

dim.

(fra se)

A

la col - pa del pa - - - dre nousu te dee ca - der!

LAERZIO.

A

Sper - giu - - ro

In no - cen - te è il fi - gliuol!

Ab! tu lo vuoi!

(suada la spada)

L.

Vieni al - tor, fra noi sia giu - dice Id - dio!

A.

si,

si,

ritenuto

L.

si - giu - di - ce Iddio!

A.

si - giu - di - ce Iddio!

MARCIA FUNEBRE E CORO

Andante sostenuto. (80 = )

LAERZIO.

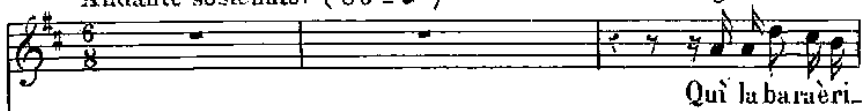

Qui la baràeri.

AMLETO.

p
Ascolta... ah! di, nono di tu?

SOPRANI.

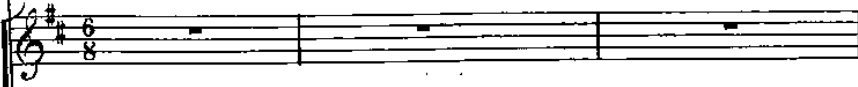

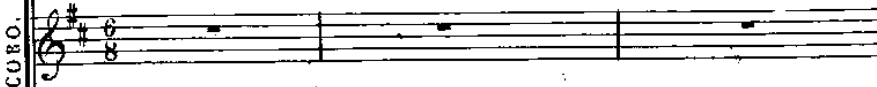

TENORI.

CORO.

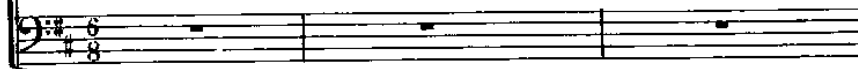

BASSI.

Andante sostenuto. (80 = )

PIANO.

pp

volta! ahime! Nolsai? nonsaichimo... rì?

Chi mai moria? mel di!

sostenuto
p *pp*

Fifth system, continuing the vocal and piano accompaniment. The vocal line includes the lyrics "po - ve - ro fior Si bel - - lo! Ah! svel - to fu". The piano accompaniment continues with slurs and ties.

dal - - - lo stel - - - svel - to fu dal - - lo

stell - - - non la

tro - - - va Il - - - di no -

The third system continues the vocal line with 'tro - - - va' and 'Il - - - di no -'. The piano accompaniment continues with arpeggiated figures and moving lines.

-vel - lo! ah! la mor - te fù cru - del!

dim. (80 = ♩)

Tenori. *pp*
 El - - - la è pen - - - ta!

Bassi. *pp*
 El - - - la è pen - - - ta!

mf *sostenuto* *pp*

1^o et 2^o Soprani.
 po - - - ve - ro fior! — Non la tro - vai di no -

Tenori. *p*

Bassi.

espress. *p*

bel - - - lo! Ah! - - - svel - to fù

vel - - - lo! De -

ahi - - - me!

dal - lo stel! svel - to fu dal - lo stel!

-stin cru - del! Ah! - - - mè!

Ahi - - - mè!

Soprani. *pp*

El - - la speu - - - ta!

The third system begins with the vocal part for Sopranos, marked *pp*. The lyrics are: "El - - la speu - - - ta!". The piano accompaniment continues with a similar texture, featuring a steady bass line and active upper parts.

1^o Soprani.

cresc.
 fior si bel lo E re

2^o Soprani.

cresc.
 fior si bel lo E re

1^o Tenori.

cresc.
 pre ghiam per le i!

cresc.
 pre ghiam per le i!

cresc.
 pre ghiam!

cresc.

dim.

- ci - so dal lo stell

dim.

- ci - so dal lo stell Dio la ri

dim.

pre - ghiam! in sen del ciel Dio la ri

dim.

pre - ghiam! in sen del ciel Dio la

dim.

pre - ghiam! in sen del

dim.

p

ahi - mè!

chia - ma! Dio - nel ciel - la - ri -

chia - ma! Dio - nel ciel - la - ri -

chia - ma! Dio - nel ciel - Dio - la - ri -

ciel Dio - nel ciel - Dio - la - ri -

cresc.

ahi - nel si - ca - ra, si bel -

-chia ma! ahi - nel si - ca - ra, si bel -

-chia ma! ahi - nel si - ca - ra, si bel -

-chia ma! ahi - me! ahi - me! si ca - ra e bel -

-chia ma! ahi - me! ahi - me! si ca - ra e bel -

cresc.

N°24.
FINALE. (*)

329

Allegro animato.

LA REGINA.

Tu qui!

LAEBZIO.

AMLETO.

li cel

MARCELLO.

Tu qui!

IL RE.

Tu qui!

LO SPETTRO.

ORAZIO.

tu qui!

POLONIO.

tu qui!

SOPRANI.

Ciell.

TENORI.

Ciell.

BASSI.

Ciell.

Allegro animato.

PIANO.

(*) Si veggia alla fine dello spartito lo scioglimento come si è modificato all'intro Corent-Gardens di Londra.

Recit.

A. *speu ta! già fredda! In - fa - mia!*

A. *O dei de - lit - ti lor tu la vit - ti - ma fo - sti!*

(prostrata presso d'Ofelia)

A. *Ti per - dei! no, no,*

(alzandosi a tempo.)

(Volendo ferirsi con la sua spada.)

A. *Dio — nel ciel ci u - ni - sci tu! Mor -*

Allegro.

fi_gliuol!

- rò!
MARCELLO.

Che vuoi far! de_li_rio fa_tal!

ORAZIO.

Tenori.

Che vuoi far! de_li_rio fa_tal!

Bassi.

Allegro.

Che vuoi far! de_li_rio fa_tal!

M.

O.

Il sen_no ti tur bò!

Il sen_no ti tur bò!

LA REGINA.

LO SPETTRO. (appare nel fondo) Ah!

fi -

Tantam

ff

LAERZIO.

Audante sostenuto. (42 = ♩.)

AMLETO.

O ter_ror!

O spa -

Ah! lo giu - - rai!

MARCELLO.

O ter_ror!

O spa -

IL RE (guardando lo spettro)

Lo S.

- gliuol!

Il Re

ORAZIO.

p

O ter_ror!

O spa -

POLONIO.

p

O ter_ror!

O spa -

Soprani.

p

O ter_ror!

O spa -

Tenori.

p

O ter_ror!

O spa -

Bassi.

p

Audante sostenuto

O ter_ror!

O spa -

(42 = ♩.)

ff

ff

p

La
 R. *O - spa - ven - to!*

L. *- vel Tre - men - do e - gli ap -*

M. *- vel Tre - men - do e - gli ap -*

il
 R.

O. *- vel Tre - men - do e - gli ap -*

P. *- vel Tre - men - do e - gli ap -*

- vel Tre - men - do e - gli ap -

- vel Tre - men - do e - gli ap -

vel Tre - men - do e - gli ap -

Lu
R. *Lo veg-go a me in nau - ziappa - rir!*

L. *-pa-re! mor - te*

M. *-pa-re! mor - te*

il
R. *lo veg-go a me in nauziappa - rir!*

O. *-pa-re! mor - te*

P. *-pa-re! qual de -*

-pa-re! qual de -

-pa-re! qual de -

-pa-re! qual de -

-pa-re! qual de -

S. la vo_lou_ta del ciel! Pie-
 A. _ler del ciel!
 T. _ler del ciel!
 B. la vo_lou_ta del ciel! Gra - zia!
 Ca. ler dal ciel!
 S. _scen - - der dal ciel!
 A. _scen - - der dal ciel!
 T. _scen - - der dal ciel!
 B. _scen - - der dal ciel!
 Ca. _scen - - der dal ciel!
 P. *ff* *ac* *p*
 R. - ta!
 LO SPETTRO,
 lo-ro è suo-na - ta! ta fi-gliuol or compir dei vo_pra co_miu.

Allegro animato. (Si slancia contro il Re col guardo sempre fisso sullo Spettro.)
f AMLETO.

Ah! forza la mia man a trapassar gli il cor! ——— Guida l'acciar!

Lo S. — cia — ta!

Allegro animato.

LA REGINA.

LAERZIO. *f* ciel!

Il Re!

AMLETO. *f*

No, lassas sin, l'uc-ci-sor di mio

MARCELLOS. *f*

Il Re!

IL RE. *f* (Cade colpito dalla spada di Amleto.)

Ah!

ORAZIO et POLONIO. *f*

Soprani. *f*

Il Re!

Tenori. *f*

Il Re!

Bassi. *f*

Il Re!

Andante sostenuto. (Getta la Spada.)

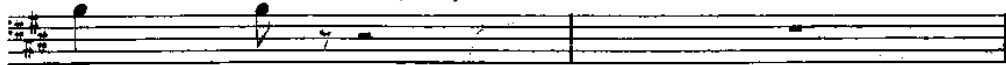

pa - - dre!

LO SPETTRO.

Andante sostenuto. Il fal - lo fù es - pia - to, il diavolo vostro avrà la

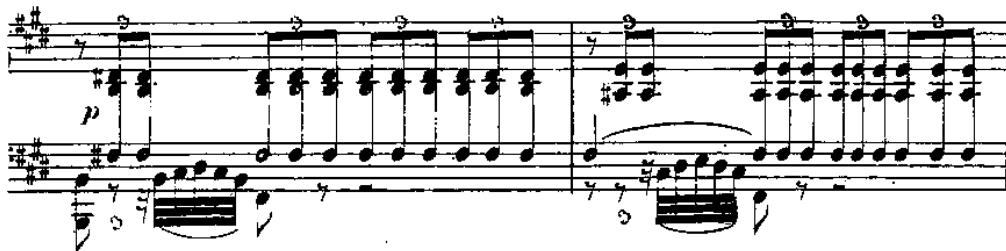

LA REGINA.

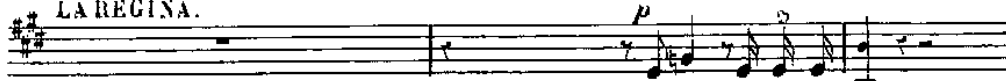

O ciel, perdonaa me!

IL RE.

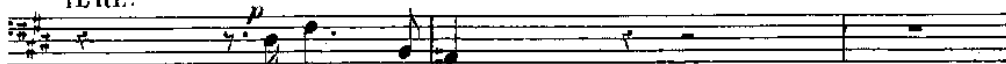

dau - na - to io sou!

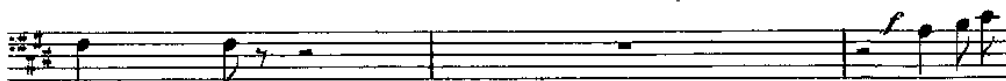

ma - - dre!

vi - vi pel

AMLETO.

Quest'al - ma è nel - la tomba, ed io
(lo spettro sparisce.)

po - pol tuo, il ciel ti volle Re!

rit Allegro moderato. 100 = ♩

A.

ed io son Re!

MARCELLO. *ff*

ORAZIO. *ff*

Tenori *ff*

(MEZZO CORO.) *ff*

Bassi. *ff*

vi - - va il Re!

Tutti. *ff*

vi - - va il

Allegro moderato. 100 = ♩

M.

ORAZIO. *ff*

Soprani. *ff*

Re! *ff*

Re! *ff*

vi - - va Am - le - - to!

vi - - va Am - le - - to!

vi - - va Am - le - - to!

vi - - va Am - le - - to!

vi - - va Am - le - - to!

vi - - va Am - le - - to!

