

Emanuele d'Aleo

Salmo 43

Fammi giustizia, o Dio,
difendi la mia causa contro gente malvagia;
liberami dall'uomo falso e malvagio.
Tu sei il Dio che mi dà forza;
perché mi hai abbandonato?
Perché devo andare vestito a lutto per l'oppressione del nemico?
Manda la tua luce e la tua verità,
perché mi guidino,
mi conducano al tuo santo monte e alle tue dimore.
Allora mi avvicinerò all'altare di Dio,
al Dio della mia gioia e della mia esultanza;
e ti celebrerò con la cetra, o Dio,
Dio mio!
Perché ti abbatti, anima mia?
Perché ti agiti in me?
Spera in Dio, perché lo celebrerò ancora;
egli è il mio salvatore e il mio Dio.

4

17

Ottv.

Fl.

Ob.

Cl.

Fag.

Cor.

Tr.

Trb.

Tba.

Timp.

Cb. Tamb.

Pt.

Glock.

Pf.

Arp.

Cb.

C.

T.

Soff.

VI. I

VI. II

Vla.

Vlc.

Cb.

mf

Te al mon-te san - to do-ve sei Tu al mon-te san - to do-ve sei

Te al mon-te san - to do-ve sei Tu *mf* al mon-te san - to do-ve sei

Man-da lu - ce é ve - ri - tà che mi gui - di - no da Te al mon-te san - to do-ve sei

Man-da lu - ce é ve - ri - tà che mi gui - di - no da Te al mon-te san - to do-ve sei

arco pizz. arco

pp *mp* *p* *mf* *pp* *mp*

arco pizz. arco

pp *mp* *p* *mf* *pp* *mp*

arco pizz. arco

pp *mp* *p* *mf* *pp* *mp*

arco pizz. arco

pp *mp* *p* *mf* *pp* *mp*

B

25 5

Ottv. Fl. Ob. Cl. Fag. Cor. Tr. Trb. Tba. Timp. Cb. Tamb. Pt. Glock. Pf. Arp. Cb. C. T. Soff.

pp-mf mp f mp

lo ve - *mf*

Tu *mf* Io ve - rrò a-ll'al - tar a-ll'al - tar del mio Dio Gio-ia e giu bi-lo

Tu *mf* Io ve - rrò a-ll'al - tar a-ll'al - tar del mio Dio Gio-ia e giu bi-lo

Tu *mf* Io ve-rrò a-ll'al-tar a-ll'al-tar del mio Dio Gio-ia e giu

Tu Io ve-rrò a-ll'al-tar a-ll'al-tar del mio Dio Gio-ia e giu

B

VI. I VI. II Vla. Vlc. Cb.

p mp mp mp mp pizz. mf

32

Ottv.

Fl.

Ob.

Cl.

Fag.

Cor.

Tr.

Trb.

Tba.

1.

2.

C

mf

mf

9

Timp.

Cb. Tamb.

Pt.

mf

mp

pp < mf > pp

Glock.

Pf.

Arp.

mf

Cb.

C.

T.

Soff.

mio e ti ce - le-bre-rò. Io ve - rò Man-da lu-ee é ve - ri - tà che mi gui-di-no da

mio e ti ce - le-bre-rò. Io ve - rò Man da lu ee é ve - ri - tà che mi gui-di-no da

bi-lo mio e ti ce - le-bre-rò. le-bre-rò.

bi-lo mio e ti ce - le-bre-rò. le-bre-rò.

VI. I

VI. II

Vla.

Vlc.

Cb.

1.

2.

C

p

p

p

mf

arco

p

arco

mf

40 7

Ottv.

Fl.

Ob.

Cl.

Fag.

Cor.

Tr.

Trb.

Tba.

Timp.

Cb. Tamb.

Pt.

Glock.

Pf.

Arp.

Cb.

C.

T.

Soff.

VI. I

VI. II

Vla.

Vlc.

Cb.

*mf*³

f

*mf*³

pp — *mf*

Te al mon-te san - to do-ve sei Tu al mon-te

Te al mon-te san - to do-ve sei Tu al mon-te

Man-da lu - ce é ve - ri - tà che mi gui - di - no da Te al mon-te

Man-da lu - ce é ve - ri - tà che mi gui - di - no da Te al mon-te

mp

mp

pizz. arco *mp*

mf pizz. arco *mp*

mp

47

Ottv. *f*

Fl. *f*

Ob. *mf* *f*

Cl. *f*

Fag. *f*

Cor. 2. 1.

Tr. *mf*

Trb. *f*

Tba. *f*

Timp. *ff* *f*

Cb. Tamb. *mf*

Pt. *pp* *mf*

Glock. *mf*

Pf. *f* *mf*

Arp.

Cb. *mf*

C. *mf*

T. *mf*

Soff. *mf*

VI. I *f*

VI. II *f*

Vla. *f*

Vlc. *f*

Cb. *f* pizz.

D

san - to do-ve sei Tu _____ lo ve - rrò a - ll'al - tar a - ll'al - tar del mio

san - to do-ve sei Tu _____ lo ve - rrò *mf* a - ll'al - tar a - ll'al - tar del mio

san - to do-ve sei Tu _____ lo ve - rrò *mf* a - ll'al - tar a - ll'al - tar

san - to do-ve sei Tu _____ lo ve - rrò a - ll'al - tar a - ll'al - tar

D

53

Ottv. tr tr tr tr tr

Fl. tr tr tr tr tr

Ob.

Cl. tr

Fag.

Cor.

Tr.

Trb.

Tba.

Timp. *mp* *f*

Cb. Tamb. 4 3 3 3 3

Pt. *pp* *mf*

Glock. tr

Pf.

Arp.

Cb. Dio Gio - ia e giu bi - lo mio e ti ce - - - le - bre - rò. Io ve -

C. Dio Gio - ia e giu bi - lo mio e ti ce - - - le - bre - rò. Io ve -

T. 8 del mio Dio Gio - ia e giu bi - lo mio e ti ce - - - le - bre - rò.

Soff. del mio Dio Gio - ia e giu bi - lo mio e ti ce - - - le - bre - rò.

Vl. I 3 3 3 3 3

Vl. II 3 3 3 3 3

Vla. 3 3 3 3 3

Vlc.

Cb.

1.

10

Ottv. *mp* *p* *rall.*

Fl. *mp* *p*

Ob. *mf*

Cl. *mp*

Fag. *mp* *p*

Cor. *mp* *p*

Tr. *mp* *p*

Trb. *mp* *p*

Tba. *mp* *p*

Timp. *mp* *f* *p*

Cb. Tamb. *mp* *f*

Pt. *pp* *f* *p < f > p*

Glock.

Pf. *p* *f*

Arp.

Cb. *p* rò per-chè ti ab bat - ti a - ni - ma mia per-chè ge - mi den - tro me? spe - ra in Di - o il Sal - va - tor.

C. *p* rò per-chè ti ab bat - ti a - ni - ma mia per-chè ge - mi den - tro me? spe - ra in Di - o il Sal - va - tor.

T. *mp* le - bre - rò. spe - ra in Di - o il Sal - va - tor.

Soff. *mp* le - bre - rò. spe - ra in Di - o il Sal - va - tor.

VI. I *mp* *p* *rall.*

VI. II *mp* *p*

Vla. *mp* *p*

Vlc. *mp* *p*

Cb. *mp* arco *p*

E

Salmo 43

Ottavino

Emanuele d'Aleo

♩ = 90

4

6

p *f*

14 **A**

20

26 **B**

30 1. 2.

37 **C** 5 2 3

48 **D** *f* *tr* *tr* *tr*

54 1. 3

58 2. 3

60 **E** *mp* *p* *rall.*

Salmo 43

Emanuele d'Aleo

$\text{♩} = 90$

2

p

p

p

8

mf

A

mf

14

21

B

25

30

1.

2.

C

37

9

9

3

3

42

D

48

f

1.

2.

tr

tr

tr

tr

tr

55

E

59

rall

mp

63

p

Salmo 43

Oboe

Emanuele d'Aleo

$\text{♩} = 90$

3 4 2

p *mf*

12 **A** 3 3 3

mf

20 3 3

26 **B**

31 1. 2.

37 **C** 3 *mf* 3 3

44 *f* *mf* *f*

50 **D**

57 1. 2. **E** 3 *mf*

62 *rall.*

Salmo 43

Clarinetto in Sib

Emanuele d'Aleo

$\text{♩} = 90$

2

p

8

mp *f* *mf*

14 **A**

3 3

20

3 3

26 **B**

30

34 **C**

1. 2.

mf

39

3 3 3

46

3 3 *f*

50 **D**

53

57 1. 2.

3 3

60 **E** *mp* *rall.*

Salmo 43

Fagotto

Emanuele d'Aleo

♩ = 90

2 2 4

p

12 **A**

f *mf*

17 2

22

27 **B**

31 1. 2.

36 **C**

mf

42 2

49 **D**

f

54 1. 2. 2

60 **E**

mp *rall.* *p*

Salmo 43

Corno in FA

Emanuele d'Aleo

♩ = 90

10 **A** 6 *pp* *mf* *p*

22 **B** 1. 3 *mp*

30 1. 2.

37 **C** 7 2. *f* *mf*

49 1. **D**

54 1. 2.

60 **E** *mp* *p* *rall.*

Salmo 43

Tromba in SI \flat

Emanuele d'Aleo

$\text{♩} = 90$

4

pp *mp*

11 **A** 7

mf *p < f* *p < f*

24 **B** 4

pp < mf *mp < f* *mp*

32 1. 2. 8

37 **C** 9 3 3

mf

50 **D**

53

56 1. 2. 8

60 **E** 4

mp *p* rall.

Salmo 43

Trombone

Emanuele d'Aleo

$\text{♩} = 90$

2 *pp* *mp*

10 *mf* **A** 7 *p < f*

22 *p < f* *pp < mf* *mp < f*

27 **B** 4 *mp* 1. 2.

37 **C** 9 *mf* 3 3

50 **D**

53

56 1. 2.

60 **E** 2 *mp* *mp* *p* *rall.*

Salmo 43

Tuba

Emanuele d'Aleo

$\text{♩} = 90$

2 2 2

pp < *f* < *mf*

12 **A** 7

p < *f* < *f*

25 **B**

pp < *mf* *mp* < *f* *mp*

30 3 1. 2.

37 **C** 11

f

50 **D**

54 1.

58 2. **E** 2 2 *rall.*

mp < *p* < *f*

Salmo 43

Timpani

Emanuele d'Aleo

♩ = 90

8

p *f* *fp* *fp* *ff* *mp*

14 **A**

3

f

25 **B**

7

1. 2.

mp *<f* *mf*

37 **C**

mp

43 **D**

4

ff

50 **D**

1.

f *mp* *f*

58 **E**

2.

mp *f* *p*

62 **E**

rall.

rall.

Rullante

Salmo 43

Emanuele d'Aleo

$\text{♩} = 90$

13 **A** **13**

27 **B** **7** 1. 2. **2**

37 **C**

mp

44

50 **D** 3 4

mf

56 3 3 3 3 1. 2.

60 **E** *rall.* *mp* *f* **5** **2**

$\text{♩} = 90$

8 $pp < f$ 2 $pp < f > pp < f$

14 **A** 3 $pp < mf > pp$ 3 mf $pp < mf >$

24 2 pp $pp < f$ **B** 7 1. 2. mf

37 **C** 2 $pp < mf > pp$ $pp < mf$ 4

48 **D** $pp < mf$ mf

56 1. 2. **E** 5 $pp < mf$ $pp < f$ $p < f > p$ *rall.*

Salmo 43

Emanuele d'Aleo

$\text{♩} = 90$

2

p

2

6

3

8

3

26

A

B

Io ve - *mf*

30

33

1.

2.

37

C

6

Glockenspiel

43

mf

2

50

D

53

tr

57

1. 2. 3 3

60

E 5 rall. 2

Piano

Salmo 43

Emanuele d'Aleo

♩ = 90

31

1. 2.

37 **C**

mf

43

46

f

50 **D**

mf
f

54

1.

58 **E** *8va*

2.
p
f

62

f
p

64 *rall.*

f
p
p
p

Salmo 43

Arpa

Emanuele d'Aleo

♩ = 90

2

2

8

14

A

3

3

p

3

22

B

4

4

mf

29

2 33

Arpa

1. 2.

37 **C**

12 12

50 **D**

6 6

1. 2.

60 **E**

5 5

rall. 2 2

Soprano

Salmo 43

Emanuele d'Aleo

♩ = 90

(Recitato) Fammi giustizia, o DIO, e difendi la mia causa contro gente malvagia;

6

liberami dall'uomo falso e perverso. 2 Poiché tu sei il DIO che mi dà forza

10

perché mi hai respinto? Perché vado in giro vestito a lutto per l'oppressione del nemico? Man - da

14

A

lu-ce é ve - ri - tà che mi gui-di-no da Te al mon-te san - to do-ve sei

19

Tu al mon-te san - to do-ve sei Tu

26

B

Io ve - rrò a-ll'al - tar a-ll'al - tar del mio Dio Gio-ia

31

e giu bi - lo mio e ti ce - le-bre - rò. Io ve - rò

36 C

Man-da lu-ce é ve - ri - tà che mi gui-di - no da Te al mon-te

41

san - to do-ve sei Tu al mon-te san - to do-ve sei

48 D

Tu Io ve - rrò a-ll'al - tar a-ll'al - tar del mio Dio Gio-ia

54

e giu bi-lo mio e ti ce - le-bre - rò. Io ve - rò per-chè ti ab

60 E

bat - ti a - ni - ma mia per - chè ge - mi den - tro

63

me? spe - ra in Di - o il Sal - va - tor.

Contralto

Salmo 43

Emanuele d'Aleo

$\text{♩} = 90$ **12** **A** *mp*

Man - da lu - ce é ve - ri - tà che mi gui - di - no da

17 **3** **3** **3**

Te al mon - te san - to do - ve sei Tu

23 **3** **3** *mf*

al mon - te san - to do - ve sei Tu Io ve -

27 **B**

rrò a - ll'al - tar a - ll'al - tar del mio Dio Gio - ia e giu bi - lo

32 **1.** **2.**

mio e ti ce - le - bre - rò. Io ve - rò Man - da

37 **C** **3**

lu ce é ve - ri - tà che mi gui - di - no da Te al mon - te

41 **3** **3**

san - to do - ve sei Tu

46 *mf*

al mon-te san - to do-ve sei Tu Io ve-

50 **D**

rrò a-ll'al - tar a-ll'al - tar del mio Dio Gio-ia e giu bi-lo

55 *p*

mio e ti ce - le-bre - rò. Io ve - rò per-chè ti ab

60 **E**

bat - ti a - ni - ma mia per - chè ge - mi den - tro

63 *rall.*

me? spe - ra in Di - o il Sal - va - tor.

Salmo 43

Emanuele d'Aleo

$\text{♩} = 90$

A

13 **3** *mf*

Man-da lu-ce é ve - ri-

21

tà___ che mi gui-di - no da Te___ al mon-te san - to do-ve sei Tu___

B *mf*

Io ve-rrò a-ll'al-tar a-ll'al-tar del mio Dio

31

Gio-ia e giu bi-lo mio e ti ce - le-bre-rò. le-bre-rò.

36

C **3**

Man-da lu-ce é ve - ri-

44

tà___ che mi gui-di - no da Te___ al mon-te san - to do-ve sei Tu___

49

D *mf*

Io ve-rrò a-ll'al-tar a-ll'al-tar del mio Dio

54

Gio-ia e giu bi-lo mio e ti ce - le-bre-rò. le-bre-rò.

60 **E** **3** *mp* *rall.*

spe-ra in Di - o il Sal-va - tor.

Salmo 43

Emanuele d'Aleo

$\text{♩} = 90$

A

13 **5** *mf*

Man-da lu-ce é ve - ri - tà che mi

22

gui - di - no da Te al mon-te san - to do-ve sei Tu

B

27

Io ve-rrò a-ll'al-tar a-ll'al-tar del mio Dio Gio-ia e giu

32

1. 2.

bi-lo mio e ti ce - le-bre-rò. le-bre-rò.

37 **C**

5

Man-da lu - ce é ve - ri - tà che mi

45

gui - di - no da Te al mon-te san - to do-ve sei Tu

50 **D**

Io ve-rrò a-ll'al-tar a-ll'al-tar del mio Dio Gio-ia e giu

55

1. 2.

bi-lo mio e ti ce - le-bre-rò. le-bre-rò.

60 **E**

3 *mp* *rall.*

spe-ra in Di - o il Sal-va - tor.

Salmo 43

Emanuele d'Aleo

♩ = 90

pizz.

mp

7 arco

12 **A** pizz.

mf

18 arco pizz.

24 *pp* < *mp* > *p* arco *mf* **B**

29 *pp* < *mp* > *p* *mp*

32 1. 2.

36 C

p < > *p* < > *mp*

44

f

50 D

3 3 3

53

3 3 3 3

57

1. 2. 3 3

60 E rall. . .

mp *p*

Violino II

Salmo 43

Emanuele d'Aleo

$\text{♩} = 90$ pizz.

7 arco

14 **A** pizz. arco *pp* < *mp* >

19 pizz. arco *pp* < *mp* >

25 *p* *mf* **B**

30 *p* *mp*

33 1. 2.

37 **C**

p *mp*

44

f

50 **D**

3 *3* *3*

53

3 *3* *3* *3*

57

3 *3* *3*

60 **E**

mp *rall.* *p*

Viola

Salmo 43

Emanuele d'Aleo

♩ = 90 pizz.

7 arco

14 **A** pizz. arco *pp < mp >*

19 pizz. arco *pp < mp >*

25 *p* *mf* **B** *pp < mp >*

30 *p* *mp*

33 1. 2.

37 **C**

p *p* *mp*

45

f

50 **D**

3 3 3

53

3 3 3

56

1. 2. 3

60 **E**

rall.

mp *p*

Salmo 43

Violoncello

Emanuele d'Aleo

♩ = 90

10 **A** pizz. *mf*

18 arco *pp* < *mp* > *p* pizz. arco *pp* < *mp* >

26 **B** *mp* < > *mp* < >

31 1. 2.

37 **C** arco *mf* > *p* pizz. arco *mf*

44 *mp*

49 **D** *f*

54 1. 2.

60 **E** *mp* rall. *p*

Salmo 43

Contrabbasso

Emanuele d'Aleo

♩ = 90

pizz.

mp

8

mf

14

A

mp

20

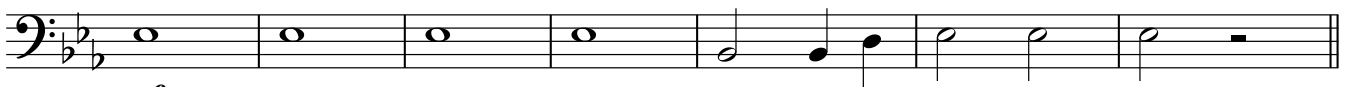

mf

27

B

pizz.

mf

32

37

C

mf

45

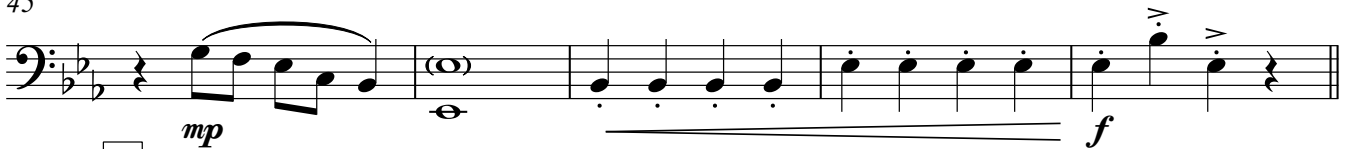

mp

f

50

D

pizz.

55

60

E

mp

p